



REPORTE UIES 14/08/2019

MONITOREO DE INTELIGENCIA EPIDEMIOLÓGICA (Corte a las 09:00 hrs)

JURISDICCIÓN SANITARIA I:

- SIN MOVIMIENTO:

JURISDICCIÓN SANITARIA II:

- SIN MOVIMIENTO.

JURISDICCIÓN SANITARIA III:

- SIN MOVIMIENTO:



<http://morelos.gob.mx>



Gobierno Estado de Morelos



@GobiernoMorelos



REPORTE UIES 14/08/2019

MONITOREO DE MEDIOS (Corte a las 09:00 hrs)

SOL DE CUERNAVACA.

- **Radicalizarán protestas por escasez de agua**

Las manifestaciones por la falta de agua en Cuernavaca podrían incrementarse debido a que la Asamblea Nacional de Usuarios de Energía Eléctrica (ANUEE) reportó que la Comisión Federal de Electricidad (CFE) mantiene los cortes de energía eléctrica y a la fecha suman 28 pozos fuera de operación.

Después de una manifestación pacífica en las puertas de la CFE, en avenida Gobernadores, el coordinador de la ANUEE, Juan Antonio Rodríguez Solórzano, llamó a las autoridades municipales a resolver esta situación que afecta a la población con la falta del líquido.

Traemos temas ciudadanos que son de suma importancia, y pedimos nos atienda la CFE y nos dé respuesta sobre el corte de luz en los pozos de agua, porque aunque los vecinos pagan de manera puntual sus recibos, no cuentan con el servicio; esto es una forma indirecta de la CFE de violentar los derechos humanos de los ciudadanos.

Al respecto, y en un intento de entrevistar al coordinador general del Sistema de Agua Potable y Alcantarillado de Cuernavaca (SAPAC), Jaime Tapia, éste se negó a declarar sobre el tema sin más explicaciones.

- **Padece el Río Cuautla efectos de la invasión y contaminación**

Los tres principales problemas que enfrenta el río Cuautla son: las invasiones, las descargas de aguas negras y residuos sólidos, informó el director del Área Natural Protegida del río Cuautla, Juan Antonio Reynoso Morán.

Para combatirlos, dijo, se trabaja a través de la Secretaría de Desarrollo Sustentable.

El funcionario afirmó que se está en busca de los recursos económicos para destinarlos a diversos proyectos de remediación.





- **Hay crisis de suministro; se agota el agua**

En la última actualización del atlas de estrés hídrico *Aqueduct*, publicado por el Instituto de Recursos Mundiales (IRM) para ayudar a empresas, inversionistas y gobiernos a identificar y evaluar el estrés hídrico de todo el mundo, el estado de Morelos se ubicó entre las entidades de México con mayor puntuación, 4.33 de un máximo de 5 puntos, siendo uno de los 15 estados más cercanos al Día Cero, día en que el abasto de agua se termina.

De acuerdo con el IRM, el atlas es elaborado usando una metodología robusta, basada en 13 indicadores de estrés hídrico que ahora incluyen la disponibilidad de agua subterránea y su agotamiento, así como la información disponible para crear mapas globales personalizables. Para las empresas, la información que proporciona *Aqueduct* supone la oportunidad de priorizar ubicaciones de instalaciones, proveedores, nuevos mercados o plantas de energía.

Durante 2018, la plataforma fue utilizada por más de 50 mil personas, y ese mismo año, más de 300 compañías usaron la herramienta para comunicar sobre estrés hídrico al Carbon Disclosure Project (CDP), un sistema global de divulgación que permite a las empresas, ciudades, estados y regiones medir y gestionar sus impactos ambientales.

A nivel estatal, investigadores y autoridades han reconocido que el estado de Morelos enfrenta una crisis de disponibilidad del agua, no tanto por la falta de fuentes naturales como por la administración de la infraestructura hidráulica que se usa para administrarla, actualmente en deterioro.

A nivel nacional, Baja California Sur es el único estado que ha alcanzado el máximo de 5 puntos de estrés hídrico, tanto en el sector de la agricultura, como en el doméstico e industrial. En el caso de Morelos, el estado obtuvo 4.25 puntos en el sector de la agricultura, 4.52 en el sector doméstico y 4.44 en el industrial. Con un puntaje total de 4.33, el estado tendría un nivel de estrés hídrico extremadamente alto, según la clasificación que ofrece el atlas mundial en su clasificación por país.





LA UNIÓN.

- **Reportan incremento de obesidad e hipertensión en Puente de Ixtla**

Entre la población juvenil han detectado casos de diabetes, hipertensión arterial y sobrepeso.

Puente de Ixtla.- Van en aumento los casos de obesidad e hipertensión en este municipio, de acuerdo con la Dirección de Salud. De 200 personas atendidas en una jornada médica, el 70 por ciento presentó problemas de las enfermedades antes citadas, dio a conocer Xóchitl Flores Góngora, directora de Salud en el municipio.

Agregó que los casos de diabetes, hipertensión arterial y sobrepeso son más comunes en la población adulta, pero también se han detectado casos en población juvenil.

Por ello destacó la importancia de que la población se acerque a las instituciones encargadas del tema y soliciten información y qué programas se están implementando, tal como la orientación nutricional y actividad física, que se aplica en coordinación con la Jurisdicción Sanitaria II de Jojutla.

Flores Góngora agregó que dentro de la jornada médica realizada en días pasados, hasta un 40 por ciento de los pacientes que se atendieron presentaron problemas con los niveles de glucosa y un 30 por ciento resultó con obesidad.

Reconoció que a pesar de que se implementan actividades de prevención de enfermedades, la respuesta de la gente es mínima. "Esto puede ser debido a ritmo de vida que llevan o hábitos alimenticios; generalmente acuden a solicitar informes y ayuda cuando las enfermedades ya son crónicas, cuando tuvieron el tiempo de prevenir", explicó la funcionaria.

Por último, exhortó a la población a hacer uso de los diferentes programas de salud para prevenir enfermedades crónico-degenerativas.





EL REGIONAL.

- **Tiene Don Goyo 7 explosiones hoy, dos de ellas mayores**

Al momento, el volcán Popocatepetl registra 7 explosiones a lo largo de este martes, dos de las cuales fueron catalogadas como mayores por el Centro Nacional de Prevención de Desastres (Cenapred)

A decir del reporte del Centro de este martes, a las 11 de la mañana, en las últimas 24 horas por medio de los sistemas de monitoreo del volcán Popocatepetl, se registraron cinco explosiones moderadas, a las 03:11, 03:33, 04:10, 04:27 y 04:53 y dos catalogadas como mayores a las 02:31 y 05:43.

Además, se identificaron 209 exhalaciones, acompañadas de vapor de agua, gas y ceniza que los vientos dispersaron al Noroeste de manera preferencial y 496 minutos de tremor de baja amplitud.

Desde hoy por la mañana y al momento del reporte, el cenapred indicaba que se tenía visibilidad al volcán y se observaba una emisión continua de vapor de agua, gas y ceniza que el viento dispersaba al Oeste-Noroeste.

El Centro exhorta a NO ACERCARSE al volcán y sobre todo al cráter, por el peligro que implica la caída de fragmentos balísticos y en caso de lluvias fuertes alejarse de los fondos de barrancas por el peligro de flujos de lodo y escombros.

El Semáforo de Alerta Volcánica del Popocatepetl se mantiene en AMARILLO FASE 2.



<http://morelos.gob.mx>



Gobierno Estado de Morelos



@GobiernoMorelos



REPORTE UIES 14/08/2019

MONITOREO DE LLUVIAS

Reporte de Lluvias

Se informa que, durante la noche de ayer y la madrugada de hoy se presentaron lluvias ligeras, moderadas e intensas, acompañadas con actividad eléctrica y ráfagas de viento en todo el estado,

Al momento No se tiene reporte de afectaciones relevantes que requieran intervención de salud.



<http://morelos.gob.mx>



Gobierno Estado de Morelos



@GobiernoMorelos



REPORTE UIES 14/08/2019

MONITOREO DE LLUVIAS

DURANTE ESTA NOCHE SE PRONOSTICAN LLUVIAS PUNTUALES MUY FUERTES ACOMPAÑADAS DE DESCARGAS ELÉCTRICAS Y POSIBLES GRANIZADAS EN ESTADOS DEL NORTE, OCCIDENTE Y SURESTE DE MÉXICO.

Durante esta noche y madrugada la **Onda Tropical No. 28** se desplazará sobre el sureste del país, un **canal de baja presión** se extenderá sobre la Península de Yucatán, mientras que un segundo **canal de baja presión** lo hará desde el norte hasta el centro de México, aunado a la entrada de humedad proveniente del Océano Pacífico y a divergencia en altura se pronostican lluvias fuertes a puntuales muy fuertes en Chihuahua, Durango, Sinaloa, Nayarit, Jalisco, Michoacán, Guerrero, Oaxaca, Chiapas y Veracruz, así como intervalos de chubascos con lluvias puntuales fuertes en Sonora, Colima, Estado de México, Ciudad de México, Tabasco, Campeche y Yucatán.

Para mañana, la **Onda Tropical No. 28** se desplazará sobre el sur de México, mientras que un **canal de baja presión** se extenderá sobre el interior del territorio nacional, aunado a la entrada de humedad proveniente del Océano Pacífico y a divergencia en altura, por lo que se pronostica el siguiente potencial de lluvias, las cuales estarán acompañadas de descargas eléctricas, rachas de viento y posibles granizadas.

Pronóstico de precipitación para mañana 15 de agosto de 2019:

Intervalos de chubascos con lluvias puntuales fuertes (25 a 50 litros por metro cuadrado): Sonora, Chihuahua, Durango, Sinaloa, Nayarit, Jalisco, Colima, Michoacán, Guerrero, Oaxaca, Chiapas y Veracruz.

Intervalos de chubascos (5.1 a 25 litros por metro cuadrado): Zacatecas, Guanajuato, Querétaro, Hidalgo, Puebla, Estado de México, Ciudad de México, **Morelos**, Tabasco, Campeche, Yucatán y Quintana Roo.

Lluvias aisladas (0.1 a 5.0 litros por metro cuadrado): Coahuila, Nuevo León, Tamaulipas, San Luis Potosí y Tlaxcala.

Las zonas de lluvia se acompañarán de descargas eléctricas, viento arrachado, caída de granizo y posibles deslaves en laderas de zonas montañosas.

En vigilancia: Zona de baja presión con probabilidad para desarrollo ciclónico, se ubica al suroeste de Cabo San Lucas, BCS., lejos de costas nacionales.

Para mayor información en:

<https://smn.conagua.gob.mx/es/pronosticos/avisos/aviso-de-ciclón-tropical-en-el-oceano-pacifico>



<http://morelos.gob.mx>



Gobierno Estado de Morelos



@GobiernoMorelos



Pronóstico de temperaturas máximas para mañana 15 de agosto de 2019:

Temperaturas iguales o superiores a 45°C: Zonas de Sonora, Nuevo León y Tamaulipas.

Temperaturas de 40 a 45°C: Zonas de Baja California, Baja California Sur, Chihuahua y Coahuila.

Temperaturas de 35 a 40°C: Zonas de Sinaloa, Nayarit, Colima, Michoacán, San Luis Potosí, Guerrero, Oaxaca, Veracruz, Chiapas, Tabasco, Campeche, Yucatán y Quintana Roo.

Pronóstico de vientos para mañana 14 de agosto de 2019:

Viento con rachas superiores a 50 km/h: Costa occidental de la Península de Baja California, Sonora, Chihuahua, Coahuila, Nuevo León, Tamaulipas, San Luis Potosí, Zacatecas, Oaxaca y Chiapas.



<http://morelos.gob.mx>



Gobierno Estado de Morelos



@GobiernoMorelos

REPORTE UIES 14/08/2019

MONITOREO METEOROLÓGICO Y SISMOLÓGICO

Valle de México: Cielo parcialmente nublado durante el día, por la tarde se incrementará la nubosidad esperándose lluvias con intervalos de chubascos en la Ciudad de México y Estado de México, las lluvias se acompañarán de descargas eléctricas y posible caída de granizo. Viento del este y noreste de 10 a 25 km/h con rachas de hasta 40 km/h. En la Ciudad de México se prevé una temperatura máxima de 26 a 28°C y mínima de 13 a 15°C. Para el Estado de México, temperatura máxima de 23 a 25°C y mínima de 10 a 12°C.

Pacífico Centro: Cielo nublado por la tarde con lluvias puntuales fuertes acompañadas de descargas eléctricas y posibles granizadas en la región. Ambiente caluroso durante el día. Viento del oeste y noroeste de 10 a 25 km/h con rachas que pueden superar 45 km/h.

Pacífico Sur: Cielo parcialmente nublado durante el día, por la tarde se incrementará la nubosidad esperándose lluvias puntuales fuertes en Guerrero, Oaxaca y Chiapas, las lluvias se acompañarán de descargas eléctricas, rachas de viento y posibles granizadas. Ambiente caluroso durante el día. Viento de dirección variable de 10 a 25 km/h en la región, con rachas superiores a 50 km/h en Oaxaca y Chiapas.

Golfo de México: Cielo parcialmente nublado durante el día, por la tarde se incrementará la nubosidad y se pronostican lluvias puntuales fuertes en Veracruz e intervalos de chubascos en Tabasco, las cuales se acompañarán de descargas eléctricas y posibles granizadas, así como lluvias aisladas en Tamaulipas. Ambiente muy caluroso durante el día y viento del este y sureste de 10 a 25 km/h, con rachas superiores a 50 km/h en Tamaulipas.

Mesa Central: Cielo parcialmente nublado con incremento de nubosidad por la tarde, se pronostican intervalos de chubascos acompañados de descargas eléctricas en Guanajuato, Querétaro, Hidalgo, Puebla y Morelos, así como lluvias aisladas en Tlaxcala. Ambiente cálido durante el día y viento de dirección variable de 10 a 25 km/h con rachas superiores a 40 km/h.

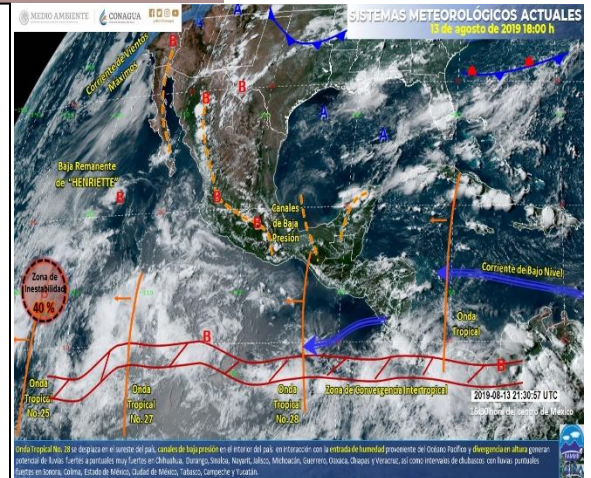

MONITOREO SISMOLÓGICO

FECHA: 2019-08-14
HORA: 00:14:32
MAGNITUD: 4.2
EPICENTRO
LATITUD: 13.77°
LONGITUD: -92.10°
LOCALIZACIÓN: 101 KM AL SUR DE CD HIDALGO, CHIAPAS.
PROFUNDIDAD: 66 KM

Estaciones	Cuernavaca	Jiutepec	Yautepec	Temixco	Cuatla	Puente de Ixtla
Temp. Max.	27°C	30°C	30°C	31°C	28°C	32°C
Temp. Min.	14°C	16°C	18°C	18°C	14°C	20°C

Estaciones	Yecapixtla	Tepoztlán	Tres Marías	Jojutla	Ocuituco	Jonacatepec
Temp. Max.	29°C	27°C	21°C	33°C	25°C	30°C
Temp. Min.	14°C	13°C	9°C	20°C	14°C	16°C





REPORTE UIES 14/08/2019

MONITOREO VOLCÁNICO

Agosto 14, 05:00 h (agosto 14, 16:00 GMT)

En las últimas 24 horas por medio de los sistemas de monitoreo del volcán Popocatepetl se identificaron 209 exhalaciones, acompañadas de vapor de agua, gas y ceniza que los vientos dispersaron al Noroeste de manera preferencial y 496 minutos de tremor de baja amplitud. Adicionalmente, se registraron siete explosiones moderadas, dos registradas ayer a las 09:36 y 16:00 h y cinco hoy a las 03:11, 03:33, 04:10, 04:27 y 04:53 y dos explosiones mayores hoy a las 02:31 y 05:43 h.



Desde hoy por la mañana y al momento de este reporte se tiene visibilidad al volcán y se observa una emisión continua de vapor de agua, gas y ceniza que el viento dispersa al Oeste-Noroeste.

El CENAPRED exhorta a NO ACERCARSE al volcán y sobre todo al cráter, por el peligro que implica la caída de fragmentos balísticos y en caso de lluvias fuertes alejarse de los fondos de barrancas por el peligro de flujos de lodo y escombro.

El **Semáforo de Alerta Volcánica** del Popocatepetl se encuentra en AMARILLO FASE 2.

Las recomendaciones para la población ante esta actividad son: No hacer caso a rumores y estar atentos a la información que emita la Coordinación Nacional de Protección Civil por sus canales y cuentas oficiales

www.gob.mx/cenapred y **@CNPC MX**



<http://morelos.gob.mx>



Gobierno Estado de Morelos



@GobiernoMorelos



Ante la probable caída de ceniza se recomienda:

1. Cubrir nariz y boca con pañuelo o cubreboca.
2. Limpiar ojos y garganta con agua pura.
3. Utilizar lentes de armazón y evitar los de contacto para reducir la irritación ocular.
4. Cerrar ventanas o cubrirlas y permanecer lo más posible dentro de la casa.

Los escenarios previstos para esta fase son:

1. Que continúe la actividad explosiva de escala baja a intermedia.
2. Lluvias de ceniza leves a moderadas en poblaciones cercanas.
3. Posibilidad de flujos piroclásticos y flujos de lodo de corto alcance.

RECOMENDACIONES:

Se hace especial énfasis en las siguientes recomendaciones:

1. Continuar con el radio de seguridad de 12 km, por lo que la permanencia en esa área no está permitida.
2. Controlar el tránsito entre Santiago Xalitlintla y San Pedro Nexapa, vía Paso de Cortés.
3. A las autoridades de Protección Civil, mantener sus procedimientos preventivos, de acuerdo con sus planes operativos.
4. A la población se le recomienda elevar la atención a los avisos de las autoridades de su localidad y se exhorta a no acercarse al volcán, y mucho menos al cráter.

El monitoreo del volcán Popocatepetl se realiza de forma continua las 24 horas. Cualquier cambio en la actividad será reportado oportunamente. El nivel del Semáforo de Alerta Volcánica dependerá de la evolución de la actividad del volcán.

Actualmente no hay reporte de caída de ceniza en el estado.



<http://morelos.gob.mx>



Gobierno Estado de Morelos



@GobiernoMorelos