



REPORTE UIES 19/08/2019

MONITOREO DE INTELIGENCIA EPIDEMIOLÓGICA (Corte a las 09:00 hrs)

JURISDICCIÓN SANITARIA I:

- SIN MOVIMIENTO:

JURISDICCIÓN SANITARIA II:

- SIN MOVIMIENTO.

JURISDICCIÓN SANITARIA III:

- SIN MOVIMIENTO:



<http://morelos.gob.mx>



Gobierno Estado de Morelos



@GobiernoMorelos



REPORTE UIES 19/08/2019

MONITOREO DE MEDIOS (Corte a las 09:00 hrs)

SOL DE CUERNAVACA.

- **Urgen freno a violencia de género.**

La diputada presidente de la Comisión de Igualdad de Género, Keila Celene Figueroa Evaristo, aseveró que la Alerta de Violencia de Género (AVG) no debe ampliarse a otros municipios; en su lugar, las autoridades, tanto estatal como municipales, deben unirse para erradicar finalmente la violencia contra las mujeres en la entidad.

Detalló que la Comisión Legislativa a su cargo trabaja junto con el Instituto de la Mujer del Estado (IMEM) en el programa Sistema Estatal de Prevención, Atención, Sanción y Erradicación de la Violencia contra las Mujeres (SEPASE) y el Programa Estatal de Prevención, Atención, Sanción y Erradicación de la Violencia contra las mujeres (PEPASE), donde hasta la fecha tienen plasmadas 53 acciones para erradicar este tipo de violencia.

Sin embargo, enfatizó es de suma importancia la participación de los alcaldes, así como etiquetarles y otorgarles los recursos necesarios para atender la AVG en ocho municipios, siendo que no solo se pierde la vida de una mujer sino también se destruyen familias, ya que de los 17 feminicidios que se han registrado de enero a julio de 2019, 24 niños han quedado en estado de orfandad.

Hoy está más que demostrado que en Morelos estamos viviendo una crisis en contra de la mujer; la violencia en su contra está muy tangible. Lo que queremos es que la alerta se disminuya, no que se extienda. Lo que queremos es que de ocho municipios, bajen a siete y así sucesivamente hasta que ya no tengamos ninguna alerta de género en el estado, acentuó.

Durante la presentación del reporte "La geografía del feminicidio en Morelos 2000-2018 y la Alerta de Violencia de Género (AVG)", la Comisión Independiente de Derechos Humanos (CIDHM) informó que 286 feminicidios se perpetraron después de la declaratoria de la AVG- en agosto de 2015- en ocho municipios de la entidad: Cuernavaca





Cuautla
Jiutepec
Temixco
Yautepec
Emiliano Zapata
Xochitepec
Puente de Ixtla

Donde no se han aplicado todas las medidas de Prevención, Atención, Seguridad, Justicia y Reparación que se decretaron.

Avisaron que el feminicidio en Morelos ha alcanzado grados de "genocidio", ya que entre los años 2000 a 2018 se cometieron 935 feminicidios en 32 de los entonces 33 municipios de la entidad.

De acuerdo con cifras del Secretariado Ejecutivo del Sistema Nacional de Seguridad Pública (SESNSP), en Morelos se han registrado 31 denuncias por secuestro, lo que lo posiciona en el cuarto lugar a nivel nacional en la comisión de este delito, después de Veracruz, Estado de México y Puebla.

En febrero se registraron 109 homicidios y 5 feminicidios; en marzo, 114 asesinatos y 3 feminicidios; abril, 91 muertos y 2 feminicidios; así como en mayo 88 homicidios y 3 feminicidios. Mientras que activistas han afirmado en lo que va del año se han contabilizado 47 feminicidios en Morelos, teniendo como último la violación y asesinato de una niña de seis años en la colonia Carolina de Cuernavaca.

- **Ruge el Popocatepetl.**

Durante los últimos días, los minutos de tremor armónico que ha presentado el volcán Popocatepetl se han mantenido a la alza, de acuerdo con los reportes emitidos por el Centro Nacional de Prevención de Desastres (Cenapred). Estos movimientos, de acuerdo con los especialistas, es causada por el movimientos internos del magma al golpear las paredes de la cámara magmática o el conducto de salida.

De acuerdo con el reporte que el Cenapred difundió este domingo, que recopila la actividad que ha tenido el volcán durante las últimas 24 horas, en ese lapso de tiempo se registraron 602 minutos de tremor. Sin embargo, esta cifra ha llegado a ser de hasta 790 minutos, lo que ocurrió específicamente el pasado 16 de agosto.



<http://morelos.gob.mx>



Gobierno Estado de Morelos



@GobiernoMorelos



En el último periodo registrado, el Cenapred también monitoreó 271 exhalaciones que estuvieron acompañadas de vapor de agua, gas y bajas cantidades de ceniza, las cuales, en Morelos, se dispersaron hacia la zona norte de Cuernavaca, Tepoztlán y Tlalnepantla; así como Ozumba y Ecatzingo, en el Estado de México.

Para los especialistas, el tremor armónico, que es producido por el golpe de bloques sólidos arrancados y arrastrados en el ascenso contra las paredes de la chimenea volcánica, permite anunciar la aparición de magma en el exterior cuando son detectados por sismómetros.

DIARIO DE MORELOS.

- **Registra el Popo intensa actividad**

Cuernavaca, Morelos.- En las últimas horas por medio de los sistemas de monitoreo del volcán Popocatepetl se identificaron 175 exhalaciones, acompañadas de vapor de agua, gas y bajas cantidades de ceniza. Además, se registraron dos explosiones moderadas a las 10:10 y 10:46 horas, con contenido moderado de ceniza y altura de columna de mil 200 y 2 mil metros, respectivamente. Ambas explosiones se dispersaron en dirección al oeste. También ocurrieron seis explosiones menores, a las 11:27 ,11:53, 12:57, 13:04 y 13:57 horas el día viernes y una ayer las 05:28 horas, las explosiones presentaron contenido bajo de ceniza y alturas de columna entre 800 y mil 200 m. Asimismo, se contabilizaron 683 minutos de tremor.

Desde ayer por la mañana se observa el volcán con emisión de gas que se dispersó al suroeste.

Durante la mañana de este sábado se tuvo ligera caída de ceniza en el municipio de Cuernavaca, Morelos y en zonas aledañas.

Ante esto, el CENAPRED exhorta a no acercarse al volcán y sobre todo al cráter, por el peligro que implica la caída de fragmentos balísticos y en caso de lluvias fuertes alejarse de los fondos de barrancas por el peligro de flujos de lodo y escombros que pudieran darse. Registra el volcán intensa actividad

Monitoreado. La actividad del volcán es vigilada las 24 horas del día.

Piden a población estar al pendiente



<http://morelos.gob.mx>



Gobierno Estado de Morelos



@GobiernoMorelos



El Semáforo de Alerta Volcánica del Popocatepetl se encuentra en Amarillo Fase 2 hasta el cierre de la edición.atención.

LA UNIÓN.

- **Refuerza SSM estrategias para prevenir adicciones**

Buscan concientizar a la población sobre los daños que provocan las drogas lícitas e ilícitas.

Servicios de Salud de Morelos (SSM) refuerza las estrategias de prevención y control de adicciones por medio de un trabajo permanente con niños, adolescentes, padres de familia y maestros. América Osorio Salgado, responsable del programa de Prevención de Control y Tratamiento de Adicciones de SSM, explicó que informar sobre los daños que causan la marihuana, el tabaco, el alcohol y estupefacientes es una manera eficiente para prevenir su consumo.

"Informar sobre consumo de drogas y el daño que causa es la mejor forma de prevenirlas; Servicio de Salud de Morelos mantiene una labor permanente a través de talleres para crear mayor conciencia sobre este problema que repercute de manera negativa a la familia, en la sociedad, en el ámbito laboral y escolar", manifestó.

Osorio Salgado informó que Morelos cuenta con seis Unidades de Especialidad Médica – Centros de Atención Primaria en Adicciones (UNEME-CAPA) ubicados en Cuernavaca, Temixco, Xochitepec, Jiutepec, Zacatepec y Cuautla.

"Durante el primer semestre del 2019 se han realizado más de siete mil 500 tamizajes, que permiten identificar riesgo en adolescentes; brindado un total de 153 consultas en las UNEME CAPA; además que se han implementado talleres con personal de psicología y trabajo social impactando en diferentes escenarios escolares", señaló.

La responsable estatal solicitó a la población en general permanecer alerta dentro del entorno social y familiar, así como promover la comunicación para que niños y jóvenes se alejen del uso de sustancias ilícitas.

"El objetivo es que los morelenses logren mantener una vida saludable, por lo tanto se trabaja en el diseño e implementación de



<http://morelos.gob.mx>



Gobierno Estado de Morelos



@GobiernoMorelos



nuevas estrategias que fortalezcan las acciones de prevención en materia de adicciones”, finalizó.



<http://morelos.gob.mx>



Gobierno Estado de Morelos



@GobiernoMorelos



REPORTE UIES 19/08/2019

MONITOREO DE LLUVIAS

Reporte de Lluvias

Se informa que, durante la noche de ayer y la madrugada de hoy no se presentaron lluvias en el estado,

Al momento No se tiene reporte de afectaciones relevantes que requieran intervención de salud.



<http://morelos.gob.mx>



Gobierno Estado de Morelos



@GobiernoMorelos



REPORTE UIES 19/08/2019

MONITOREO DE LLUVIAS

BAJA PRESIÓN CON PROBABILIDAD CICLÓNICA OCASIONARÁ LLUVIAS PUNTUALES TORRENCIALES EN ZONAS DE OAXACA Y CHIAPAS

Hoy, la **onda tropical No. 30** fue absorbida por la **zona de baja presión con alta probabilidad de desarrollo ciclónico**, misma que continuará su desplazamiento paralelo a las costas de Oaxaca y Chiapas. Asimismo, un **canal de baja presión** cubre el noroeste, centro y sur del país, favorecerán el siguiente potencial de lluvias con descargas eléctricas, rachas de viento y posibles granizadas:

Pronóstico de precipitación para hoy 19 de agosto de 2019:

Lluvias intensas a puntuales torrenciales (150 a 250 litros por metro cuadrado): Guerrero y Oaxaca.

Lluvias muy fuertes a puntuales intensas (75 a 150 litros por metro cuadrado): Veracruz y Chiapas.

Lluvias fuertes a puntuales muy fuertes (50 a 75 litros por metro cuadrado): Chihuahua, Colima, Michoacán, Puebla y Tabasco.

Intervalos de chubascos con lluvias puntuales fuertes (25 a 50 litros por metro cuadrado): Sonora, Durango, Sinaloa, Nayarit, Jalisco, Estado de México, Ciudad de México, Tlaxcala, **Morelos**, Campeche, Yucatán y Quintana Roo.

Intervalos de chubascos (5.1 a 25 litros por metro cuadrado): Zacatecas, Tamaulipas, San Luis Potosí, Hidalgo y Querétaro.

Lluvias aisladas (0.1 a 5.0 litros por metro cuadrado): Coahuila, Nuevo León, Aguascalientes y Guanajuato.

Las zonas de lluvia se acompañarán de descargas eléctricas, viento arrachado, caída de granizo y posibles deslaves en laderas de zonas montañosas, e inundaciones en zonas bajas del sur y sureste del país.

En vigilancia: Zona de baja presión con alta probabilidad para desarrollo ciclónico en el Océano Pacífico, se desliza sobre el Golfo de Tehuantepec generando lluvias intensas y torrenciales en el sureste de México.

Más información en:

<https://smn.conagua.gob.mx/es/pronosticos/avisos/aviso-de-ciclón-tropical-en-el-oceano-pacifico>



<http://morelos.gob.mx>



Gobierno Estado de Morelos



@GobiernoMorelos



Pronóstico de temperaturas máximas para hoy 19 de agosto de 2019:

Temperaturas iguales o superiores a 45°C: Zonas de Baja California, Sonora y Nuevo León.

Temperaturas de 40 a 45°C: Zonas de Chihuahua, Coahuila, Tamaulipas, Sinaloa y San Luis Potosí.

Temperaturas de 35 a 40°C: Zonas de Baja California Sur, Durango, Nayarit, Michoacán, Guerrero, Hidalgo, Veracruz, Tabasco, Campeche, Yucatán y Quintana Roo.

Pronóstico de vientos para hoy 19 de agosto de 2019:

Vientos con rachas superiores a 70 km/h: Costas de Oaxaca y de Chiapas.

Vientos con rachas superiores a 50 km/h: En zonas de Chihuahua, Coahuila, Nuevo León, San Luis Potosí, Querétaro, Puebla, Hidalgo, Tabasco, Campeche, Yucatán y Quintana Roo.

Pronóstico de oleaje para hoy 19 de agosto de 2019:

Oleaje de 2 a 3 metros de altura y posible formación de trombas marinas: Costas de Chiapas, Oaxaca y Guerrero.



<http://morelos.gob.mx>



Gobierno Estado de Morelos



@GobiernoMorelos

REPORTE UIES 19/08/2019

MONITOREO METEOROLÓGICO Y SISMOLÓGICO

Valle de México: Cielo medio nublado por la mañana, incremento de nubosidad por la tarde, lluvias puntuales fuertes acompañadas de descargas eléctricas y posible caída de granizo en el Estado de México y en la Ciudad de México. Viento del este y noreste de 10 a 25 km/h con rachas de hasta 40 km/h. En la Ciudad de México se prevé una temperatura máxima de 27 a 29°C y mínima de 13 a 15°C. Para el Estado de México, temperatura máxima de 24 a 26°C y mínima de 7 a 9°C.

Pacífico Centro: Cielo nublado con lluvias puntuales muy fuertes en Colima y Michoacán y fuertes en Nayarit y Jalisco, todas acompañadas de descargas eléctricas y posibles granizadas. Ambiente caluroso durante el día. Viento del oeste de 10 a 25 km/h con rachas de 40 km/h.

Pacífico Sur: Cielo nublado con lluvias torrenciales en Guerrero y Oaxaca, lluvias puntuales intensas en Chiapas. Precipitaciones que pueden provocar deslaves e inundaciones en zonas bajas del terreno en dichas entidades. Ambiente cálido durante el día. Viento de dirección variable con rachas superiores a 70 km/h, oleaje elevado de 2 a 3 metros de altura y posible formación de trombas marinas frente a costas de la región.

Golfo de México: Cielo nublado durante el día y lluvias puntuales intensas en Veracruz, muy fuertes en Tabasco e intervalos de chubascos en Tamaulipas, todas con descargas eléctricas y posibles granizadas. Ambiente muy caluroso durante el día y viento del este y sureste de 10 a 25 km/h con rachas superiores a 50 km/h en la región.

Península de Yucatán: Cielo nublado por la tarde con lluvias puntuales fuertes acompañadas de descargas eléctricas. Ambiente muy caluroso y viento del este y noreste de 10 a 25 km/h con rachas superiores a 50 km/h en la región.

Mesa Central: Cielo nublado por la tarde con lluvias puntuales muy fuertes en Puebla, fuertes en Tlaxcala y Morelos, intervalos de chubascos en Hidalgo y Querétaro, así como lluvias aisladas en Guanajuato, todas con descargas eléctricas y posible granizo. Ambiente cálido durante el día y viento del este de 10 a 25 km/h con rachas superiores a 50 km/h en Querétaro, Puebla e Hidalgo.

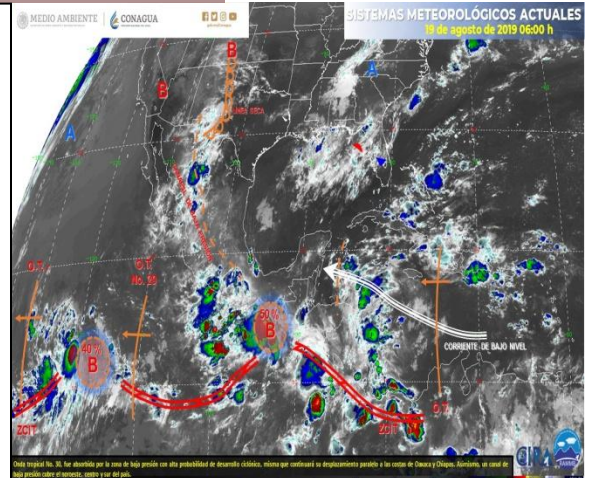

MONITOREO SISMOLÓGICO

FECHA: 2019-08-19

HORA: 05:38:06

MAGNITUD: 3.2

EPICENTRO

LATITUD: 18.90°

LONGITUD: -98.62°

LOCALIZACIÓN: 19 KM AL OESTE DE ATLIXCO, PUEBLA.

PROFUNDIDAD: 6 KM

Estaciones	Cuernavaca	Jiutepec	Yautepec	Temixco	Cuatla	Puente de Ixtla
Temp. Max.	27°C	29°C	31°C	33°C	28°C	34°C
Temp. Min.	15°C	17°C	17°C	18°C	13°C	19°C

Estaciones	Yecapixtla	Tepoztlán	Tres Marías	Jojutla	Ocuituco	Jonacatepec
Temp. Max.	29°C	27°C	20°C	34°C	26°C	29°C
Temp. Min.	14°C	15°C	8°C	21°C	15°C	16°C





REPORTE UIES 19/08/2019

MONITOREO VOLCÁNICO

Agosto 18, 11:15 h (Agosto 18, 16:15 GMT)

En las últimas 24 horas por medio de los sistemas de monitoreo del volcán Popocatepetl se identificaron 271 exhalaciones, acompañadas de vapor de agua, gas y bajas cantidades de ceniza. Además, se registraron tres explosiones moderadas a las 14:04, 18:19h de ayer y hoy 7:34h, con contenido moderado de ceniza y altura máxima de columna de 1,200m, se dispersaron en dirección oeste. Se recibieron reportes de caída de ceniza ligera en toda la zona norte de Cuernavaca, Tepoztlán y Tlalnepantla, Morelos y en Ozumba, Ecatzingo, Estado de México, sin presentar afectaciones. También ocurrieron dos explosiones menores, estas explosiones presentaron



contenido bajo de ceniza y alturas de columna máximo 800m. Asimismo, se contabilizaron 602 minutos de tremor.

Durante la noche se observó incandescencia en el interior del cráter del volcán. Desde hoy por la mañana y al momento de este reporte se observa el volcán con emisión de gas que se dispersa al oeste.

El CENAPRED exhorta a NO ACERCARSE al volcán y sobre todo al cráter, por el peligro que implica la caída de fragmentos balísticos y en caso de lluvias fuertes alejarse de los fondos de barrancas por el peligro de flujos de lodo y escombro.

El **Semáforo de Alerta Volcánica** del Popocatepetl se encuentra en AMARILLO FASE 2.

Las recomendaciones para la población ante esta actividad son: No hacer caso a rumores y estar atentos a la información que emita la Coordinación Nacional de Protección Civil por sus canales y cuentas



<http://morelos.gob.mx>



Gobierno Estado de Morelos



@GobiernoMorelos



oficiales [**www.gob.mx/cenapred**](http://www.gob.mx/cenapred) y [**@CNPC MX**](https://twitter.com/CNPC_MX)

Ante la probable caída de ceniza se recomienda:

1. Cubrir nariz y boca con pañuelo o cubreboca.
2. Limpiar ojos y garganta con agua pura.
3. Utilizar lentes de armazón y evitar los de contacto para reducir la irritación ocular.
4. Cerrar ventanas o cubrirlas y permanecer lo más posible dentro de la casa.

Los escenarios previstos para esta fase son:

1. Que continúe la actividad explosiva de escala baja a intermedia.
2. Lluvias de ceniza leves a moderadas en poblaciones cercanas.
3. Posibilidad de flujos piroclásticos y flujos de lodo de corto alcance.

RECOMENDACIONES:

Se hace especial énfasis en las siguientes recomendaciones:

1. Continuar con el radio de seguridad de 12 km, por lo que la permanencia en esa área no está permitida.
2. Controlar el tránsito entre Santiago Xalitzintla y San Pedro Nexapa, vía Paso de Cortés.
3. A las autoridades de Protección Civil, mantener sus procedimientos preventivos, de acuerdo con sus planes operativos.
4. A la población se le recomienda elevar la atención a los avisos de las autoridades de su localidad y se exhorta a no acercarse al volcán, y mucho menos al cráter.

El monitoreo del volcán Popocatepetl se realiza de forma continua las 24 horas. Cualquier cambio en la actividad será reportado oportunamente. El nivel del Semáforo de Alerta Volcánica dependerá de la evolución de la actividad del volcán.



<http://morelos.gob.mx>



Gobierno Estado de Morelos



@GobiernoMorelos

Aviso Especial por la actividad del Volcán Popocatepetl
No. Aviso: 628 Ciudad de México a 19 de Agosto del
2019. Emisión: 09:00h Servicio Meteorológico Nacional, fuente
oficial del Gobierno de México, emite el siguiente aviso:
**SE PRONOSTICA QUE LA CENIZA VOLCÁNICA TENDRÁ UNA
TRAYECTORIA CON DIRECCIÓN HACIA EL SUROESTE DE
LA REPÚBLICA MEXICANA.**

Iniciando su trayectoria en el oeste del estado de Puebla;
sureste, sur y suroeste del Estado de México; noreste, norte y
oeste del estado de Morelos; norte, noroeste y oeste de
Guerrero; sureste y sur del estado de Michoacán y Océano
Pacífico, para las primeras 12 horas de pronóstico.

Actualmente no hay reporte de caída de ceniza en el
estado.

