



REPORTE UIES 12/07/2019

MONITOREO DE INTELIGENCIA EPIDEMIOLÓGICA (Corte a las 09:00 hrs)

JURISDICCIÓN SANITARIA I:

- CASO EFE:
 - Masculino de 20 años de edad con residencia en Temixco, inicio de síntomas 05/07/2019 y exantema 06/07/2019, solicitud de atención y toma de muestra 11/07/2019 pendiente resultado, unidad notificante CS Tetlama, SSA, JSI.

JURISDICCIÓN SANITARIA II:

- SIN MOVIMIENTO.

JURISDICCIÓN SANITARIA III:

- SIN MOVIMIENTO:



<http://morelos.gob.mx>



Gobierno Estado de Morelos



@GobiernoMorelos



REPORTE UIES 12/07/2019

MONITOREO DE MEDIOS (Corte a las 09:00 hrs)

SOL DE CUERNAVACA.

- **Morelos, sin refugios para migrantes.**

Debido a que Morelos es solamente paso de migrantes, no hay ni refugios ni recurso para albergarlos, informó el secretario de Desarrollo Social, Gilberto Alcalá Pineda; por eso la dependencia a su cargo tampoco cuenta con una partida o programa para ello, pero, señaló que en caso de presentarse un caso como el de los guatemaltecos, son otras áreas de la administración estatal las que intervienen.

Respecto al caso de los guatemaltecos que fueron encontrados en Morelos, donde uno perdió la vida y un menor se encuentra herido, el funcionario estatal enfatizó que el asunto es de competencia federal, aunque el Gobierno estatal, por medio de otras dependencias, está al tanto del caso; "la CES es la que ve el tema, la Secretaría de Desarrollo ha coadyuvado en el tema del paso de los migrantes por el territorio estatal, pero no es un tema de la Secretaría".

Recordó que debido que el asunto no es una tema recurrente, ni existe un plan para atención específica a este sector, ya que atiende a migrantes morelenses con sus familiares que viven en Estados Unidos, pero la presencia de hombres y mujeres que llegan de otros países a Morelos, es un caso de coordinación que ocurre entre el almirante José Antonio Ortiz Guarneros, titular de la CES, con la Federación.

Por ello, Alcalá Pineda ratificó que no hay ni recursos ni lugares específicos para concentrar a migrantes de Centroamérica o de algún otro lado, incluso refugios, su labor es mayormente con los morelenses que retornan de otras naciones a la entidad, como puede ser este periodo vacacional donde esperan que migrantes morelenses visiten el país y la entidad.

El estado es de paso, solamente les damos seguridad, pero eso lo ve el vicealmirante Guarneros, no hay albergues, pero si es necesario se albergarían en algunos lugares como el estadio centenario, que se podrían ocupar en su momento





LA UNIÓN.

- **Emite Salud recomendaciones ante el inicio de la canícula**

Solicitan no exponerse al sol y consumir Vida Suero Oral o agua natural.

El fenómeno de la canícula estará presente a partir del 12 de julio y hasta el 20 de agosto, por lo que se prevé un aumento en las temperaturas en Morelos, informó Marco Antonio Cantú Cuevas, secretario de Salud, al hacer un llamado a la población para prevenir el golpe de calor y la deshidratación.

“Durante los 40 días que dura la canícula es necesario evitar exponerse al sol o realizar actividades durante los horarios de mayor radiación (entre las 11:00 y las 16:00 horas); consumir suficiente agua o bebidas con electrolitos y usar sombrilla, gorra o sombrero, así como ropa ligera y de colores claros”, detalló.

Cantú Cuevas explicó que el golpe de calor se produce cuando la temperatura corporal se eleva por encima de 39.4°C, ya sea por efecto de la condición ambiental o de la actividad física vigorosa.

“Cuando el organismo es incapaz de regular su temperatura puede provocar deshidratación, delirio, desvanecimiento, convulsiones y, en algunos casos extremos, la muerte; en tanto, exhortamos a tomar en cuenta las recomendaciones, principalmente los grupos vulnerables, menores de cinco años, adultos mayores, personas con enfermedades crónicas o aquellas que realicen alguna actividad física en horarios de mayor radiación solar, como los jornaleros agrícolas y trabajadores de la construcción”, indicó.

El funcionario estatal resaltó la importancia de que ante síntomas como debilidad, piel seca, sudoración excesiva o pulso acelerado, es necesario que las personas se retiren del sol, se hidraten con Vida Suero Oral o agua natural, y acudan a la unidad de salud más cercana, para prevenir posibles complicaciones.

“Ante la presencia de malestares es prioritario evitar la automedicación y acudir al centro de salud más cercano. En caso de emergencia pueden solicitar ayuda al Centro Regulador de Urgencias Médicas (CRUM) a través del 911”, finalizó.





EL REGIONAL.

- **Ya son 3 sismos los detectados hoy en la Ciudad de México**

Un tercer sismo este viernes fue detectado en la Ciudad de México a las 7:51 horas, según la información proporcionada por el Servicio Sismológico Nacional.

Un sismo de magnitud 2.1 y otro de 2.5 con epicentro en la Ciudad de México se registraron la mañana de este viernes, según la misma fuente.

El primero se reportó a las 4:47 horas a un kilómetro de la alcaldía Miguel Hidalgo, con una latitud de 19.40, longitud de -99.19 y profundidad de 3 kilómetros.

Mientras que el segundo, de magnitud 2.5, se localizó a un kilómetro al noroeste de la demarcación Álvaro Obregón, a las 7:38 horas, una latitud de 19.41, longitud de 99.21 y una profundidad de 3 kilómetros.

Un tercer sismo se registró a las 7:51 horas, con magnitud 2, con igual epicentro y profundidad que el segundo temblor.

ZONA CENTRO.

- **Presas de Morelos se encuentran en su conjunto al 45.20 por ciento de su capacidad.**

La Comisión Estatal del Agua (Ceagua) informó que de acuerdo a los datos proporcionados por la Comisión Nacional del Agua (Conagua), las presas de almacenamiento monitoreadas en el estado de Morelos se encuentran en su conjunto al 45.20 por ciento de su capacidad, mismas que se localizan en los municipios de Puente de Ixtla, Tlaquiltenango, Ayala, Amacuzac, Miacatlán, Axochiapan, Jantetelco, Temoac y Zacualpan de Amilpas. Asimismo, la Ceagua señaló que la temperatura máxima registrada en Morelos durante las últimas 24 horas fue de 37°C en la estación climatológica Xicatlacotla, ubicada en el municipio de Tlaquiltenango. En tanto, la temperatura mínima fue de 9.5°C en la estación climatológica Tlacualera, ubicada en el municipio de Tlalnepantla, mientras que en observatorio meteorológico de Cuernavaca se registró una temperatura máxima de 25.1°C, en Cuautla 29°C y en Jojutla 35°C. En las estaciones climatológicas monitoreadas en el estado, la lluvia máxima registrada fue de 89.0 mm en Achichipico, ubicada en el municipio de Yecapixtla.



<http://morelos.gob.mx>



Gobierno Estado de Morelos



@GobiernoMorelos



REPORTE UIES 12/07/2019

MONITOREO DE LLUVIAS

Reporte de Lluvias

Se informa que, durante la noche de ayer y la madrugada de hoy se presentaron lluvias ligeras y moderadas en el estado.

Al momento No se tiene reporte de afectaciones relevantes que requieran intervención de salud.



<http://morelos.gob.mx>



Gobierno Estado de Morelos



@GobiernoMorelos



REPORTE UIES 12/07/2019

MONITOREO DE LLUVIAS

ONDA TROPICAL No. 15 Y CANAL DE BAJA PRESIÓN ORIGINARÁN LLUVIAS INTENSAS EN OAXACA Y CHIAPAS

Para hoy, la **onda tropical No. 15** recorrerá la Península de Yucatán y el sureste del territorio nacional, asociándose con un **canal de baja presión** en el Golfo de México, favoreciendo potencial de lluvias intensas en Oaxaca y Chiapas. A su vez, la **onda tropical No. 14** se extenderá al suroeste de las costas de Jalisco, interaccionará con un **canal de baja presión** sobre el occidente y sur de México, originando potencial de lluvias fuertes a muy fuertes acompañadas de descargas eléctricas en el occidente, centro y sur del país. Finalmente el **Ciclón tropical "BARRY"** se localizará a más de 700 km al este-noreste de las costas de Tamaulipas.

Pronóstico de precipitación para hoy 12 de julio de 2019:

Lluvias muy fuertes a puntuales intensas (75 a 150 litros por metro cuadrado):

Oaxaca y Chiapas.

Lluvias fuertes a puntuales muy fuertes (50 a 75 litros por metro cuadrado):

Durango, Sinaloa, Nayarit, Jalisco, Colima y Michoacán.

Intervalos de chubascos con lluvias puntuales fuertes (25 a 50 litros por metro cuadrado): Coahuila, Nuevo León, Tamaulipas, San Luis Potosí, Zacatecas, Guerrero, **Morelos**, Ciudad de México, Estado de México, Guanajuato, Querétaro, Hidalgo, Tlaxcala, Puebla, Veracruz, Tabasco, Campeche y Yucatán.

Intervalos de chubascos (5.1 a 25 litros por metro cuadrado): Sonora, Chihuahua, Aguascalientes y Quintana Roo.

Lluvias aisladas (0.1 a 5.0 litros por metro cuadrado): Baja California Sur.

Las zonas de tormenta se acompañan de descargas eléctricas, viento arrachado, caída de granizo y posibles deslaves en laderas de zonas montañosas

En vigilancia la Tormenta Tropical "BARRY" localizada en la porción norte del Golfo de México, refuerza la condición de lluvias en la Península de Yucatán. Para mayor información consulta: <https://smn.conagua.gob.mx/es/pronosticos/avisos/aviso-de-ciclón-tropical-en-el-oceano-atlantico>

Pronóstico de temperaturas máximas para hoy 12 de julio de 2019:

Temperaturas superiores a 45°C: Zonas de Baja California y Sonora.

Temperaturas de 40 a 45°C: Zonas de Baja California Sur, Sinaloa, Chihuahua, Coahuila,



<http://morelos.gob.mx>



Gobierno Estado de Morelos



@GobiernoMorelos



Nuevo León y Tamaulipas.

Temperaturas de 35 a 40°C: Zonas de San Luis Potosí, Nayarit, Michoacán, Guerrero, Oaxaca, Chiapas, Veracruz, Tabasco, Campeche, Yucatán y Quintana Roo.

Pronóstico de vientos para hoy 12 de julio de 2019:

Viento con rachas superiores a 50 km/h: Baja California, Baja California Sur, Sonora y Yucatán.



<http://morelos.gob.mx>



Gobierno Estado de Morelos



@GobiernoMorelos

REPORTE UIES 12/07/2019

MONITOREO METEOROLÓGICO Y SISMOLÓGICO

Valle de México: Cielo nublado por la tarde con lluvias puntuales fuertes en la región, acompañadas de descargas eléctricas y posible caída de granizo. Viento del norte de 10 a 25 km/h con rachas que pueden superar los 40 km/h. En la Ciudad de México se prevé una temperatura máxima de 24 a 26°C y mínima de 13 a 15°C. Para el Estado de México, temperatura máxima de 23 a 25°C y mínima de 7 a 9°C.

Pacífico Centro: Cielo nublado por la tarde con lluvias puntuales muy fuertes en la región, mismas que se acompañarán de descargas eléctricas y posibles granizadas. Ambiente caluroso durante el día. Viento del oeste y suroeste de 15 a 30 km/h en la región, con rachas superiores a 40 km/h en zonas de tormenta.

Pacífico Sur: Cielo nublado con lluvias puntuales intensas en Oaxaca y Chiapas, así como fuertes en Guerrero, las cuales se acompañarán de descargas eléctricas y posibles granizadas. Ambiente caluroso durante el día. Viento del este y sureste de 10 a 25 km/h y rachas superiores a 40 km/h en zonas de tormenta.

Golfo de México: Cielo nublado por la tarde con lluvias fuertes en la región, acompañadas de descargas eléctricas. Ambiente caluroso a muy caluroso durante el día. Viento del este y sureste de 10 a 25 km/h en la región.

Península de Yucatán: Cielo nublado por la tarde con lluvias fuertes en Campeche y Yucatán, así como intervalos de chubascos en Quintana Roo, mismas que se acompañarán de descargas eléctricas y fuertes ráfagas de viento. Ambiente muy caluroso durante el día. Viento del este y noreste de 10 a 25 km/h, con rachas superiores a 50 km/h.

Mesa Central: Cielo nublado con lluvias puntuales fuertes en Morelos, Guanajuato, Querétaro, Hidalgo, Tlaxcala y Puebla, con descargas eléctricas y fuertes vientos. Ambiente cálido y viento del este y noreste de 10 a 25 km/h, con rachas de 40 km/h en zonas de tormenta.

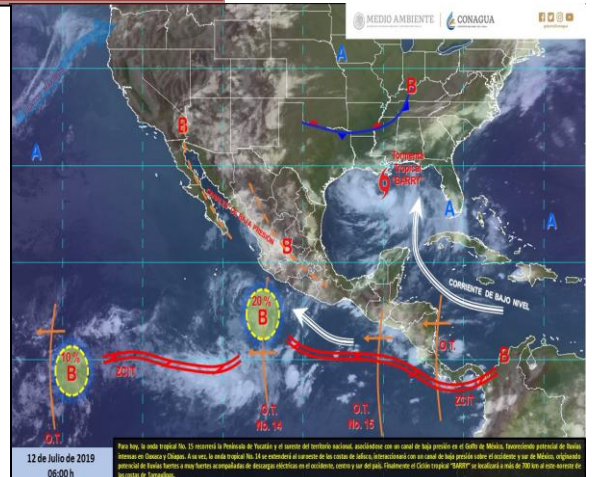

MONITOREO SISMOLÓGICO

FECHA: 2019-07-12

HORA: 07:38:28

MAGNITUD: 2.5

EPICENTRO

LATITUD: 19.41°

LONGITUD: -99.21°

LOCALIZACIÓN: 1 KM AL

NOROESTE DE V ALVARO

OBREGON, CDMX.

PROFUNDIDAD: 3 KM

Estaciones	Cuernavaca	Jiutepec	Yautepec	Temixco	Cuatla	Puente de Ixtla
Temp. Max.	26°C	28°C	32°C	32°C	29°C	34°C
Temp. Min.	12°C	16°C	18°C	17°C	16°C	19°C

Estaciones	Yecapixtla	Tepoztlán	Tres Marías	Jojutla	Ocuituco	Jonacatepec
Temp. Max.	27°C	25°C	21°C	35°C	25°C	30°C
Temp. Min.	14°C	12°C	10°C	19°C	13°C	17°C



<http://morelos.gob.mx>



Gobierno Estado de Morelos



@GobiernoMorelos



REPORTE UIES 12/07/2019

MONITOREO VOLCÁNICO

Julio 11, 10:00 h (Julio 11, 16:00 GMT)

En las últimas 24 horas por medio de los sistemas de monitoreo del volcán Popocatepetl, se identificaron 108 exhalaciones, acompañadas de vapor de agua, gas y ligeras cantidades de ceniza. Además se presentaron 238 minutos de secuencia de exhalaciones, por condiciones meteorológicas no se pudo observar el edificio volcánico. Adicionalmente se registraron 277 minutos de tremor de baja amplitud.



Durante la noche se pudo observar parcialmente el volcán, y se observada ligera incandescencia.

Al momento de este reporte no se cuenta con visibilidad, en caso de emisiones el viento las dispersará al norte-noroeste.

El CENAPRED exhorta a NO ACERCARSE al volcán y sobre todo al cráter, por el peligro que implica la caída de fragmentos balísticos y en caso de lluvias fuertes alejarse de los fondos de barrancas por el peligro de flujos de lodo y escombros.

El **Semáforo de Alerta Volcánica** del Popocatepetl se encuentra en AMARILLO FASE 2.

Las recomendaciones para la población ante esta actividad son: No hacer caso a rumores y estar atentos a la información que emita la Coordinación Nacional de Protección Civil por sus canales y cuentas oficiales **www.gob.mx/cenapred** y **@CNPC MX**



<http://morelos.gob.mx>



Gobierno Estado de Morelos



@GobiernoMorelos



Ante la probable caída de ceniza se recomienda:

1. Cubrir nariz y boca con pañuelo o cubreboca.
2. Limpiar ojos y garganta con agua pura.
3. Utilizar lentes de armazón y evitar los de contacto para reducir la irritación ocular.
4. Cerrar ventanas o cubrirlas y permanecer lo más posible dentro de la casa.

Los escenarios previstos para esta fase son:

1. Que continúe la actividad explosiva de escala baja a intermedia.
2. Lluvias de ceniza leves a moderadas en poblaciones cercanas.
3. Posibilidad de flujos piroclásticos y flujos de lodo de corto alcance.

RECOMENDACIONES:

Se hace especial énfasis en las siguientes recomendaciones:

1. Continuar con el radio de seguridad de 12 km, por lo que la permanencia en esa área no está permitida.
2. Controlar el tránsito entre Santiago Xalitxintla y San Pedro Nexapa, vía Paso de Cortés.
3. A las autoridades de Protección Civil, mantener sus procedimientos preventivos, de acuerdo con sus planes operativos.
4. A la población se le recomienda elevar la atención a los avisos de las autoridades de su localidad y se exhorta a no acercarse al volcán, y mucho menos al cráter.

El monitoreo del volcán Popocatepetl se realiza de forma continua las 24 horas. Cualquier cambio en la actividad será reportado oportunamente. El



<http://morelos.gob.mx>



Gobierno Estado de Morelos



@GobiernoMorelos



nivel del Semáforo de Alerta Volcánica dependerá de la evolución de la actividad del volcán.

Aviso Especial por la actividad del Volcán Popocatepetl.
No. Aviso: 534 Ciudad de México a 12 de Julio del 2019. Emisión:
09:00h. Servicio Meteorológico Nacional, fuente oficial del
Gobierno de México, emite el siguiente aviso:
**SE PRONOSTICA QUE LA CENIZA VOLCÁNICA TENDRÁ UNA
TRAYECTORIA CON DIRECCIÓN HACIA EL SUR-SUROESTE,
CURVANDO AL OESTE DE LA REPÚBLICA MEXICANA.**

Actualmente no hay reporte de caída de ceniza en el estado.

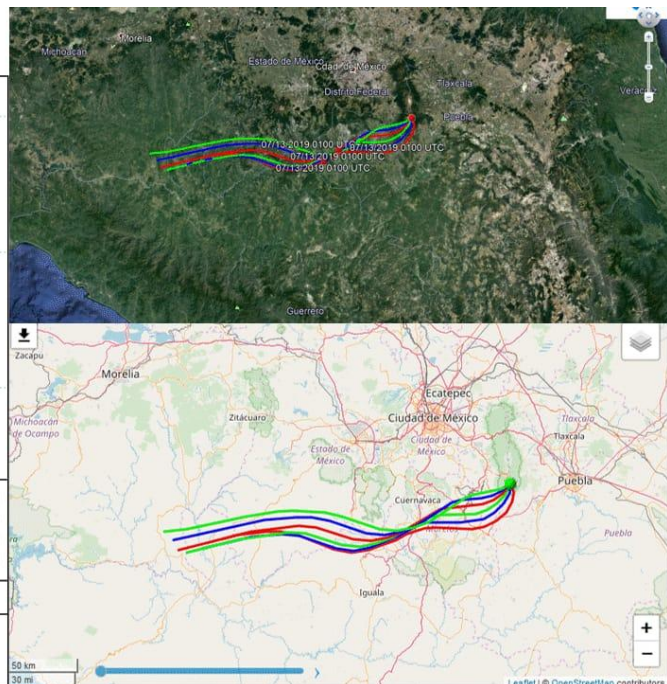
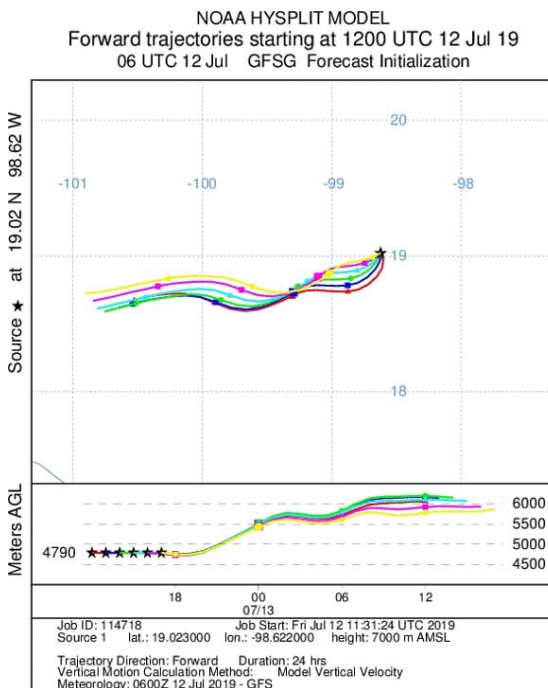

<http://morelos.gob.mx>



Gobierno Estado de Morelos



@GobiernoMorelos