



## REPORTE UIES 31/05/2019

### MONITOREO DE INTELIGENCIA EPIDEMIOLÓGICA (Corte a las 09:00 hrs)

#### **JURISDICCIÓN SANITARIA I:**

- SIN MOVIMIENTO:

#### **JURISDICCIÓN SANITARIA II:**

- SIN MOVIMIENTO.

#### **JURISDICCIÓN SANITARIA III:**

- CASO DCSA:
  - Masculino de 56 años de edad con residencia Cuautla, inicio de síntomas y fiebre 26/05/2019, solicitud de atención y toma de muestra 30/05/2019 pendiente resultado, unidad notificante Hospital General de Cuautla, SSA, JSIII.
  - Masculino de 33 años de edad con residencia Jantetelco, inicio de síntomas y fiebre 24/05/2019, solicitud de atención y toma de muestra 29/05/2019 pendiente resultado, unidad notificante Hospital General de Cuautla, SSA, JSIII.



<http://morelos.gob.mx>



Gobierno Estado de Morelos



@GobiernoMorelos



## REPORTE UIES 31/05/2019

### MONITOREO DE MEDIOS (Corte a las 09:00 hrs)

#### **SOL DE CUERNAVACA.**

- **Acechan extorsiones contra los médicos**

El presidente de la Asociación de Hospitales Privados y Profesionales de la Salud del Oriente de Morelos, Arturo Cruz Mendoza, reconoció que el delito de extorsión regresó, afectando a hospitales privados y médicos. Esta problemática se presenta luego de que el año pasado, durante la administración estatal anterior se había reducido la incidencia gracias las acciones de prevención.

En la administración estatal anterior nos atendieron, nos capacitaron, nos dieron cámaras y botones de pánico, lo que hizo que nos dejaran de extorsionar porque la delincuencia se dio cuenta de que estábamos blindados, pero ahora todo eso ya cambió y las extorsiones telefónicas y cobro de piso han regresado.

Cruz Mendoza informó que en la región oriente del estado de Morelos hay 28 clínicas, de las cuales 18 pertenecen a la Asociación de Hospitales Privados y Profesionales de la Salud del Oriente de Morelos. Recordó que el gobierno anterior los dotó de 12 botones de pánico, pero actualmente necesitan mantenimiento para que sigan siendo utilizados.

Si logramos que regresen las pláticas de prevención del delito, de protección civil y de seguridad pública, los delincuentes verán nuevamente que estamos blindados, que tanto el gobierno estatal y municipal no están auxiliando, se lograría que bajar nuevamente los índices de delitos de cobro derecho de piso y extorsión.



<http://morelos.gob.mx>



Gobierno Estado de Morelos



@GobiernoMorelos



## **DIARIO DE MORELOS.**

- **Tiene tabaco 50 sustancias cancerígenas**

CUERNAVACA, MORELOS.- El director de Servicios de Salud de Morelos (SSM), Héctor Barón Olivares, explicó que fumar es la principal causa de enfermedades cardiovasculares y de diferentes tipos de cáncer, por lo cual exhortó a la población a evitar dicho problema de salud pública. "El humo del cigarro contiene más de siete mil sustancias químicas y más de 50 cancerígenas.

"Es mejor mantener estilo de vida saludable y, en caso de necesitarlo, acudir a cualquier centro de atención para recibir el tratamiento adecuado", expresó el funcionario.

Explicó que el tabaquismo origina cáncer de pulmón, nariz, boca, garganta, cuerdas bucales, esófago, vejiga, riñones, páncreas, cuello uterino, estómago, sangre y médula ósea.

Barón Olivares agregó que, en Morelos, están a disposición de la población seis centros de Atención Primaria en Adicciones, también conocidas como Uneme Capa.

"En las Uneme hay terapia gratuita para dejar de fumar; están ubicadas en Jiutepec, Temixco, Cuernavaca, Xochitepec, Cuautla y Zacatepec. Las personas interesadas pueden acudir al centro de salud para que los canalicen o llamar al teléfono 314-51-88." Héctor Barón Olivares, director de SSM.

- **Por lluvias, cae señal vial en la Cuautla-Jantetelco**

Elementos de la Policía Federal atendieron la caída de una señal informativa metálica que se venció debido a los intensos vientos y lluvias registradas en la entidad.

La señal cayó sobre la carretera Cuautla-Jantetelco, a la altura del kilómetro 079+000; lugar donde los elementos de la División de Seguridad Regional implementaron un dispositivo de seguridad para evitar accidentes en la zona.

El dispositivo de la Policía Federal permitió que la vialidad continuara de una manera ordenada y segura, además que los agentes federales brindaban recomendaciones a los automovilistas para tomar precauciones derivado de los fuertes torrenciales.





La Policía Federal pone a su disposición el número de denuncia ciudadana 088, así como la aplicación PF Móvil disponible para dispositivos electrónicos.

- **Cae intensa lluvia en Cuernavaca y algunos municipios del estado**

Protección Civil estatal envió esta noche un comunicado sobre el reporte de las lluvias que iniciaron alrededor de las 20:30 horas en algunos municipios de Morelos.

En Cuernavaca, el observatorio detectó 16.8 mm de precipitación, con un umbral de 90mm.

Se presenta lluvia moderada a fuerte intensidad acompañada de tormenta.

En Yautepec se registró la caída de tres árboles, dos en la carretera federal Cuautla-Cuernavaca y otro en la carretera a Jojutla, a la altura de la colonia El Rocío.

Hay daños en Cuautla

De acuerdo al reporte preliminar de la dirección de Protección Civil y Bomberos, la fuerte precipitación pluvial que estuvo acompañada de ráfagas de viento, ocasionó una serie de afectaciones que están atendiendo elementos de Protección Civil Municipal y del Heroico Cuerpo de Bomberos.

En un domicilio particular de la Ex Hacienda el Hospital, se reportaron láminas desprendidas por el fuerte viento.

En la Carretera Federal México-Oaxaca, a la altura de conocida abarrotera de la colonia Hermenegildo Galeana, un árbol se desprendió.

En el Fraccionamiento Sitio del Sol, se reporta otro árbol caído.

En la colonia Plan de Ayala, cables de luz resultaron afectados por el agua viento, situación que se reportó a la CFE.

Este es el reporte en otros municipios:

Yautepec: Lluvia fuerte.

Puente de Ixtla: Lluvia moderada.

Tepalcingo: Lluvia ligera.

Temoac: Lluvia.

Base PC: Lluvia fuerte.

E. Zapata: Lluvia

Viento





Presente en Yautepec, Temoac y Tlaquiltenango.

¿Qué hacer si estoy en riesgo?

En caso de alguna emergencia o daños por lluvia, tenga a la mano los siguientes teléfonos:

Protección Civil estatal: 100-05-15 y 100-05-17

Emergencias: 911

Bomberos: 364 5099

CFE: 070

### **LA UNIÓN.**

- **Cruz Roja, lista para atender emergencias durante la temporada de lluvias**

Recomienda revisar los puntos de seguridad de los vehículos.

Cuautla.- La Cruz Roja en Morelos se declaró lista para atender las situaciones de emergencia que se pudieran presentar durante la temporada de lluvias, para lo cual se ha reforzado con la integración de un mayor número de rescatistas y voluntarios.

Además de la atención pre hospitalaria, la benemérita institución ha conjuntado a un grupo de especialistas para atender las emergencias que pudieran derivarse de inundaciones, deslaves, colapso de estructuras, entre otras emergencias, informó Martín Cruz Salas, coordinador estatal de Socorros de la Cruz Roja en Morelos.

"Al día de hoy, la Cruz Roja cuenta con 22 rescatistas que son especialistas en búsqueda y rescate en estructuras colapsadas, pero dentro de esta misma dinámica tenemos rescate vertical, tenemos rescate vehicular y el tema de rescate de aguas en movimiento; estamos preparados para responder a esta dinámica de emergencias. Si la ciudadanía se enfrenta a una situación de riesgo, estaremos ahí apoyando", aseguró.

Dijo que la mejor manera de cuidar la integridad de los ciudadanos es la prevención, para lo cual recomendó poner en las mejores condiciones los automóviles con el fin de evitar accidentes.

"Para los conductores de vehículos es el mejor momento de trabajar en los neumáticos: entre más lisos estén, más riesgo corremos. Deben estar en perfectas condiciones; el tipo de agarre



<http://morelos.gob.mx>



Gobierno Estado de Morelos



@GobiernoMorelos



en el pavimento en una condición mojada sabemos que ponen en riesgo. El sistema de limpiaparabrisas tiene que estar funcionando muy bien, junto con los desempañadores”, apuntó.

Cruz Salas recomendó no conducir bajo una tormenta fuerte porque implica tener menos visibilidad, menor capacidad de frenado y las condiciones en general no son favorables.

Asimismo, hizo énfasis en la importancia de que las personas no crucen lugares donde hay encharcamientos de agua porque se desconocen los riesgos potenciales.

“Ha habido incidentes donde la gente ha perdido la vida porque desconoce el nivel del agua y se puede enfrentar a un riesgo mayor. También hay lugares donde la gente quiere cruzar, donde hay ríos o tránsito de agua; si el agua llega a nivel de la rodilla, esto representa un riesgo importante para la gente, entonces que no subestime los peligros”, insistió.

- **Llaman a extremar medidas para prevenir picadura de alacrán**

El director de Salud de Tetecala realizó una serie de recomendaciones para evitar riesgos.

Tetecala.- La Dirección de Salud de este municipio exhortó a la población a extremar medidas de prevención ante el riesgo de picadura de alacrán.

Nelson Ortiz Luna, director del área recomendó a la población que en esta temporada tomen medidas de prevención para evitar ser víctima de la picadura del arácnido.

Por ello, señaló que es recomendable que las personas revisen y sacudan la ropa antes de ponérsela. Además, de ser posible, colocar mosquiteros en puertas y ventanas, revisar los ángulos de las paredes, puertas y ventanas, resanado y aplanado de techos, pisos y paredes; mantener las camas diez centímetros separadas de la pared, eliminar cúmulos de basura, piedras y madera alrededor y dentro de la casa, cortar la hierba alrededor de la casa, usar guantes de carnaza para realizar trabajos del campo que representen riesgo de picadura, no caminar descalzo, no dejar ropa en el piso y no levantar piedras, tabiques o bultos sin precaución. Ortiz Luna recordó que la picadura de un alacrán se da como un hecho accidental y es más grave en niños y adultos mayores. Entre



los síntomas que pueden ser de alerta en caso de picadura están dolor en la zona de la picadura, comezón nasal, lagrimeo, estornudos, expresión de sufrimiento, sed intensa, entumecimiento de la lengua y labios con dificultad para hablar, sensación de cuerpo extraño en la garganta. Por lo que se recomienda acudir al Centro de Salud más cercano, donde se ofrece la atención inmediata y se cuenta con el antídoto adecuado para contrarrestarlo.



<http://morelos.gob.mx>



Gobierno Estado de Morelos



@GobiernoMorelos



## REPORTE UIES 31/05/2019

### MONITOREO DE LLUVIAS

#### **Reporte de Lluvias**

Se informa que, durante la noche de ayer y la madrugada de hoy se presentaron lluvias ligeras, moderadas y fuertes acompañadas con actividad eléctrica en algunas partes del estado, al momento sin afectaciones de riesgo a la población.



<http://morelos.gob.mx>



Gobierno Estado de Morelos



@GobiernoMorelos





## REPORTE UIES 31/05/2019

### MONITOREO DE LLUVIAS

#### **PRIMER TEMPORAL DE LLUVIAS SOBRE GRAN PARTE DE MÉXICO, CON TORMENTAS INTENSAS A TORRENCIALES Y POSIBILIDAD DE DESLAVES EN OAXACA, CHIAPAS, VERACRUZ, TABASCO Y GUERRERO.**

Para hoy, continuará el **temporal de lluvias** en gran parte del país, el cual será originado por un sistema de **baja presión** ubicado sobre el sureste del territorio nacional, se asociará con la **Zona de Convergencia Intertropical**, así como a **canales de baja presión** los cuales se extenderán sobre el interior del país y sobre el sur del Golfo de México. Asimismo, el **frente No. 60** se extenderá como estacionario sobre la frontera norte de México. Los sistemas meteorológicos antes mencionados ocasionarán el siguiente potencial de tormentas, las cuales se acompañarán de descargas eléctricas y posibles granizadas:

#### **Pronóstico de precipitación para hoy 31 de mayo de 2019:**

**Tormentas intensas a puntuales torrenciales (150 a 300 litros por metro cuadrado) con posibilidad de deslaves:** Oaxaca y Chiapas.

**Tormentas muy fuertes a puntuales intensas (75 a 150 litros por metro cuadrado) con posibilidad de deslaves:** Guerrero, Veracruz y Tabasco.

**Tormentas fuertes con tormentas puntuales muy fuertes (50 a 75 litros por metro cuadrado):** Puebla, Campeche y Yucatán.

**Intervalos de chubascos con tormentas puntuales fuertes (25 a 50 litros por metro cuadrado):** Chihuahua, Coahuila, Michoacán, Estado de México, **Morelos** y Quintana Roo.

**Intervalos de chubascos (5.1 a 25 litros por metro cuadrado):** Nuevo León, Tamaulipas, San Luis Potosí, Durango, Jalisco, Colima, Ciudad de México, Tlaxcala e Hidalgo.

**Lluvias aisladas (0.1 a 5.0 litros por metro cuadrado):** Zacatecas, Nayarit, Guanajuato y Querétaro.

#### **Pronóstico de temperaturas máximas para hoy 31 de mayo de 2019:**

**Temperaturas de 40 a 45°C:** Zonas de Sinaloa, Nayarit, Jalisco, Michoacán, Guerrero.

**Temperaturas de 35 a 40°C:** Zonas de Chihuahua, Coahuila, Nuevo León, Tamaulipas, Durango, Colima, San Luis Potosí, **Morelos**, Yucatán y Quintana Roo.



<http://morelos.gob.mx>



Gobierno Estado de Morelos



@GobiernoMorelos



**Pronóstico de vientos para hoy 31 de mayo de 2019:**

**Viento con rachas superiores a 50 km/h:** Coahuila, Nuevo León y costas de Campeche, Yucatán y Quintana Roo.

**Viento con rachas superiores a 40 km/h:** Península de Baja California, Chihuahua, Tamaulipas, San Luis Potosí, Zacatecas, Guanajuato y Veracruz.



<http://morelos.gob.mx>



Gobierno Estado de Morelos



@GobiernoMorelos

**REPORTE UIES 31/05/2019**

**MONITOREO METEOROLÓGICO Y SISMOLÓGICO**

**Valle de México:** Cielo parcialmente nublado durante el día, por la tarde se incrementará la nubosidad, esperándose tormentas puntuales fuertes en el Estado de México, así como chubascos en la Ciudad de México, las lluvias se acompañarán de actividad eléctrica y posibles granizadas. Ambiente cálido y viento del noreste de 10 a 25 km/h con rachas de hasta 40 km/h en zonas de tormentas. En la Ciudad de México se prevé una temperatura máxima de 27 a 29°C y mínima de 14 a 16°C. Para el Estado de México, temperatura máxima de 25 a 27°C y mínima de 9 a 11°C.

**Pacífico Centro:** Cielo nublado por la tarde con tormentas puntuales fuertes y actividad eléctrica en Michoacán, intervalos de chubascos en Jalisco y Colima, además de lluvias aisladas en Nayarit. Ambiente caluroso a muy caluroso y viento del oeste de 15 a 30 km/h, con rachas de 45 km/h en zonas de tormentas.

**Pacífico Sur:** Cielo nublado con tormentas puntuales torrenciales en Oaxaca y Chiapas, así como tormentas intensas en Guerrero, las lluvias se acompañarán de actividad eléctrica y posibles granizadas, además existe la posibilidad de deslaves. Ambiente cálido. Viento del sur y suroeste de 20 a 35 km/h, con rachas de hasta 45 km/h.

**Península de Yucatán:** Cielo parcialmente nublado durante el día, por la tarde se incrementará la nubosidad, esperándose tormentas puntuales muy fuertes en Campeche y Yucatán, así como fuertes en Quintana Roo, las lluvias se acompañarán de actividad eléctrica. Ambiente caluroso y viento del este y sureste de 15 a 30 km/h con rachas superiores a 50 km/h en las costas de la región.

**Mesa Central:** Cielo nublado con tormentas puntuales muy fuertes acompañadas de actividad eléctrica en Puebla, fuertes en Morelos, intervalos de chubascos en Tlaxcala e Hidalgo, además de lluvias aisladas en Guanajuato y Querétaro. Ambiente cálido y viento de dirección variable de 15 a 30 km/h con rachas superiores a 45 km/h en zonas de tormentas.

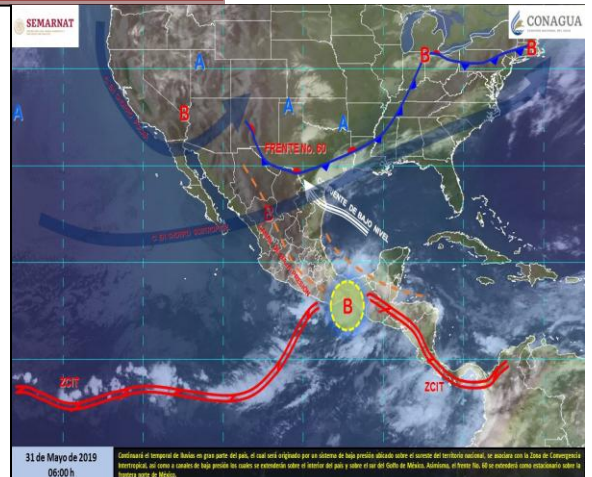

**MONITOREO SISMOLÓGICO**

**FECHA: 2019-05-31**  
**HORA: 06:57:26**  
**MAGNITUD: 5.8**  
**EPICENTRO**  
**LATITUD: 18.74°**  
**LONGITUD: -106.97°**  
**LOCALIZACIÓN: 259 KM AL OESTE DE CIHUATLAN, JALISCO.**  
**PROFUNDIDAD: 8 KM**

Estaciones	Cuernavaca	Jiutepec	Yautepec	Temixco	Cuatla	Puente de Ixtla
Temp. Max.	26°C	28°C	30°C	29°C	29°C	33°C
Temp. Min.	18°C	18°C	19°C	19°C	18°C	21°C

Estaciones	Yecapixtla	Tepoztlán	Tres Marías	Jojutla	Ocuituco	Jonacatepec
Temp. Max.	26°C	25°C	18°C	34°C	24°C	29°C
Temp. Min.	18°C	17°C	10°C	21°C	15°C	19°C





## REPORTE UIES 31/05/2019

### MONITOREO VOLCÁNICO

**Mayo 30, 11:00 h (Mayo 30, 16:00 GMT)**

En las últimas 24 horas, por medio de los sistemas de monitoreo del volcán Popocatepetl se identificaron 51 exhalaciones de baja intensidad, acompañadas principalmente por la emisión de vapor de agua, gas y **ligeras cantidades de ceniza.**

Además se registraron 180 minutos de tremor, un sismo volcanotectónico detectado ayer a las 10:38 h de magnitud 1.7.



Durante la noche se observó ligera incandescencia sobre del cráter

Desde hoy por la mañana y al momento de este reporte se aprecia una ligera emisión de gases que se dispersan hacia el oeste suroeste.

El sistema de monitoreo del volcán Popocatepetl opera las 24 horas. El CENAPRED mantiene una vigilancia estrecha ante cualquier evento. Cualquier cambio en los parámetros de monitoreo se reportará oportunamente.

El CENAPRED exhorta a NO ACERCARSE al volcán y sobre todo al cráter, por el peligro que implica la caída de fragmentos balísticos y en caso de lluvias fuertes alejarse de los fondos de barrancas por el peligro de flujos de lodo y escombros.

El **Semáforo de Alerta Volcánica** del Popocatepetl se encuentra en AMARILLO FASE 2.

Las recomendaciones para la población ante esta actividad son: No hacer caso a rumores y estar atentos a la información que emita la Coordinación Nacional de Protección Civil por sus canales y cuentas



<http://morelos.gob.mx>



Gobierno Estado de Morelos



@GobiernoMorelos





oficiales [\*\*www.gob.mx/cenapred\*\*](http://www.gob.mx/cenapred) y [\*\*@CNPC MX\*\*](https://twitter.com/CNPC_MX)

Ante la probable caída de ceniza se recomienda:

1. Cubrir nariz y boca con pañuelo o cubreboca.
2. Limpiar ojos y garganta con agua pura.
3. Utilizar lentes de armazón y evitar los de contacto para reducir la irritación ocular.
4. Cerrar ventanas o cubrirlas y permanecer lo más posible dentro de la casa.

Los escenarios previstos para esta fase son:

1. Que continúe la actividad explosiva de escala baja a intermedia.
2. Lluvias de ceniza leves a moderadas en poblaciones cercanas.
3. Posibilidad de flujos piroclásticos y flujos de lodo de corto alcance.

#### RECOMENDACIONES:

Se hace especial énfasis en las siguientes recomendaciones:

1. Continuar con el radio de seguridad de 12 km, por lo que la permanencia en esa área no está permitida.
2. Controlar el tránsito entre Santiago Xalitlintla y San Pedro Nexapa, vía Paso de Cortés.
3. A las autoridades de Protección Civil, mantener sus procedimientos preventivos, de acuerdo con sus planes operativos.
4. A la población se le recomienda elevar la atención a los avisos de las autoridades de su localidad y se exhorta a no acercarse al volcán, y mucho menos al cráter.

El monitoreo del volcán Popocatepetl se realiza de forma continua las 24 horas. Cualquier cambio en la actividad será reportado oportunamente. El nivel del Semáforo de Alerta Volcánica dependerá de la evolución de la actividad del volcán.



<http://morelos.gob.mx>



Gobierno Estado de Morelos



@GobiernoMorelos





Aviso Especial por la actividad del Volcán Popocatepetl. No. Aviso: 417. Ciudad de México a 31 de Mayo del 2019.  
Emisión: 09:00h. Servicio Meteorológico Nacional, fuente oficial del Gobierno de México, emite el siguiente aviso: SE PRONOSTICA QUE **LA CENIZA** VOLCÁNICA TENDRÁ UNA TRAYECTORIA CON DIRECCIÓN INICIAL HACIA EL OESTE-SUROESTE DE LA REPÚBLICA MEXICANA (Iniciando en el oeste del estado de Puebla; sureste del Estado de México; noreste, norte, noroeste, oeste y suroeste del estado de **Morelos**, sur y suroeste del estado de México y norte y noroeste del estado de Guerrero)

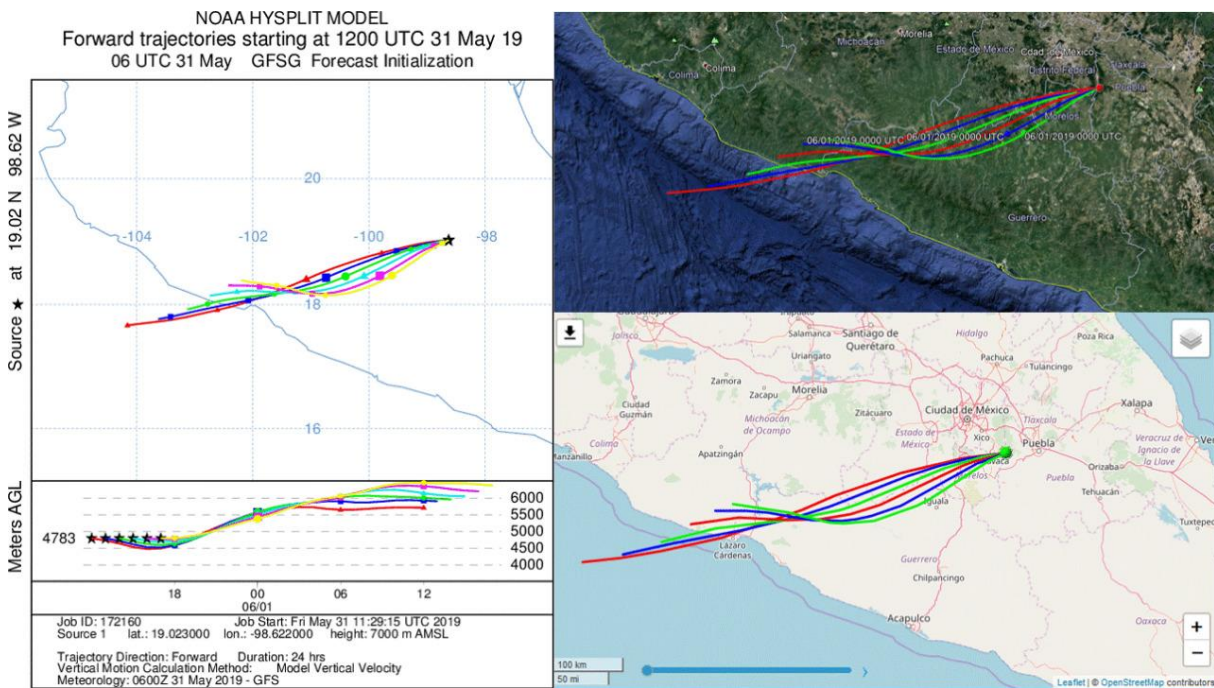

<http://morelos.gob.mx>



Gobierno Estado de Morelos



@GobiernoMorelos