



## REPORTE UIES 23/10/2019

### MONITOREO DE INTELIGENCIA EPIDEMIOLÓGICA (Corte a las 09:00 hrs)

#### **JURISDICCIÓN SANITARIA I:**

- SIN MOVIMIENTO:

#### **JURISDICCIÓN SANITARIA II:**

- SIN MOVIMIENTO.

#### **JURISDICCIÓN SANITARIA III:**

- SIN MOVIMIENTO:



<http://morelos.gob.mx>



Gobierno Estado de Morelos



@GobiernoMorelos



## REPORTE UIES 23/10/2019

### MONITOREO DE MEDIOS (Corte a las 09:00 hrs)

#### **SOL DE CUERNAVACA.**

- **Otro día de caos: Arrollan a tres durante bloqueos por falta de agua en Cuernavaca.**

Tres personas fueron arrolladas por un automovilista durante el bloqueo que vecinos mantienen en Plan de Ayala, a la altura de una central de autobuses.

Los vecinos de la colonia Patios de la Estación entablaron este martes un diálogo con las autoridades de SAPAC.

Ahí acordaron que el personal acudiría a las 11:00 horas a reparar la bomba de agua que abastece tanto a su colonia como a Teopanzolco.

Sin embargo, dos horas después del horario fijado, las autoridades no se presentaron.

Ante ello, los vecinos decidieron iniciar el cierre vial. No obstante, alrededor de las 14:30 horas un automovilista prácticamente embistió a algunos presentes por lo que se registró un enfrentamiento.

Al lugar acudió una ambulancia, cuyos paramédicos atendieron a dos personas heridas y las trasladaron al hospital, sin embargo fueron dadas de alta tras ser valoradas.

- **¿Quieres evitar la diabetes? ¡No consumas azúcar!**

El nulo consumo de bebidas azucaradas como jugos, refrescos o téns artificiales; mantener una dieta balanceada y realizar actividad física, son maneras de prevenir la diabetes.

Así lo informó, Dulce Arellano Manzaneros Rojas, responsable del Programa de Diabetes de Servicios de Salud de Morelos (SSM), al recomendar a la población con este padecimiento que se limiten o eviten el consumo de productos azucarados.

...La principal forma para prevenir la diabetes es mantener hábitos saludables, una dieta sana libre de azúcar y grasas; sobretodo ejercitarse de 20 a 30 minutos diarios





Asimismo, la especialista refirió que un mal tratamiento o la ausencia del mismo pueden provocar múltiples complicaciones, como infarto agudo de miocardio, accidente cerebro vascular, ceguera, insuficiencia renal y/o amputaciones.

Por lo anterior, Manzaneros Rojas hizo un llamado a la población a conocer los riesgos y señales de alarma, con el objetivo de que tomen medidas preventivas necesarias de manera oportuna.

...Pedimos a la población que se acerque a su unidad de salud más cercana para recibir orientación respecto a la prevención de la diabetes, o bien detectar a tiempo esta enfermedad; del mismo modo, solicitamos a los usuarios con este padecimiento se apeguen a su tratamiento con la finalidad de conservar una buena calidad de vida y evitar complicaciones.

## **DIARIO DE MORELOS.**

- **Inseguridad, alcohol, basura y ambulantes en Tepoztlán**

El alcalde de Tepoztlán, Rodolfo Torres Ortega, reconoció que la cabecera municipal, a pesar de mantener el distintivo de Pueblo Mágico, enfrenta una serie de problemas que van desde el ambulante en sus principales calles, hasta la inseguridad en las inmediaciones del cerro, con al menos diez asaltos y robos denunciados en lo que va del año por los turistas, aunque se estima que la cifra es mayor, por los casos que no son reportados.

El edil aseguró que en los diez meses de su administración ha atendido los problemas de a uno, pero en general estos persisten, como es el caso del creciente número de puestos en el “mercado” instalado históricamente en la Plaza Cívica, y calles adyacentes, junto con el cual ha aumentado el riesgo de protección civil por el “secuestro” de los espacios.

No hay salidas de emergencia ante una contingencia y para contrarrestar el riesgo se mantiene el diálogo constante con los comerciantes para que, en un futuro, acepten ser reubicados.

El problema de la basura, que impacta la imagen urbana del “Pueblo Mágico”, será atendido con la colocación de botes duraderos que fueron mandados a hacer ex profeso, pero que aún no funcionan, señaló.

Y, sobre la venta de bebidas alcohólicas, el tercero y más importante problema por el que el municipio ha estado en riesgo de perder el





título, indicó que hay un programa de regulación con el que a la fecha, de un padrón de 150 bares, tan sólo en la avenida principal, se ha ordenado el cierre de diez negocios por no contar con licencias de funcionamiento.

Finalmente, dijo que los turistas han sido víctimas de asaltos y robos en el camino que lleva a la pirámide en el Cerro del Tepozteco, por lo que solicitó que la Guardia Nacional se hiciera cargo de la vigilancia, tras reconocer que los delitos son cometidos por población del lugar que conoce a la perfección las rutas del cerro.

### **LA UNIÓN.**

- **La diabetes afecta sobre todo a mujeres**

La enfermedad constituye la segunda causa de muerte en el país.

En los Servicios de Salud de Morelos (SSM) se reforzaron las acciones de prevención de diabetes. De acuerdo con cifras oficiales, el organismo reportó 81 mil detecciones, además de que tiene bajo tratamiento constante a 11 mil pacientes con esta afección, que constituye la segunda causa de muerte en el país.

En conferencia de prensa, la responsable del programa de los SSM, Areli Manzanares Rojas, indicó que en los últimos años se ha observado que la tasa de la enfermedad es mayor en mujeres, con una proporción de alrededor de tres a uno respecto a los hombres. Consideró que los embarazos son uno de los factores que inciden en esta situación.

Los municipios donde se tiene el mayor registro son los que tienen más concentración de población, es decir Cuernavaca y Cuautla.

"Tenemos la alerta epidemiológica que nos envía la autoridad federal, que recomienda aumentar las estrategias de detección de control y detección de estos pacientes", expresó la funcionaria.

Manzanares Rojas afirmó que en los SSM están preparados para dar atención a la población que lo requiera, pero lo ideal -en términos de salud pública- es la prevenir la enfermedad.

Según la entrevistada, la incidencia se muestra en constante alza y mientras no haya cambios en los estilos de vida de la población, los casos seguirán en aumento.





Expuso que, de acuerdo con datos de la Secretaría de Salud estatal, entre el 30 y el 33 por ciento de la población tiene diabetes y podría no saberlo, de ahí la importancia de la detección oportuna. La especialista destacó que hay un factor genético, porque hay predisposición a desarrollar la diabetes, por lo que es importante que quienes tienen algún familiar que ya tiene este padecimiento tome cartas en el asunto, mejorando su calidad de vida, con una alimentación sana y actividades físicas.

"La principal forma para prevenir la diabetes es mantener hábitos saludables, una dieta sana libre de azúcar y grasas; sobre todo ejercitarse de 20 a 30 minutos diarios", abundó. Finalmente hizo notar que un mal tratamiento o la ausencia de este pueden provocar múltiples complicaciones, como infarto agudo de miocardio, accidente cerebro vascular, ceguera, insuficiencia renal y/o amputaciones.

- **Registran alto número de casos de dengue en Zacatepec**

Autoridades municipales desconocen las cifras.

Zacatepec.- Aunque no cuenta con cifras, el secretario municipal de este lugar, Mauricio Dorantes López, aseguró que existe un alto número de casos de dengue en la localidad, especialmente en las colonias de Galeana.

"Se han estado registrando bastantes casos. El dengue es un tema complicado porque muchas veces no se registran en los hospitales. Tenemos cifras elevadas; en ese sentido, tanto Salud, como la Jurisdicción Sanitaria Número II, ya estamos trabajando en ello. Se planean campañas y ya se está calendarizando para el próximo año; vamos a empezar a realizar todas las fumigaciones en cada una de las colonias del municipio", señaló.

El funcionario local externó su intención de que con estas acciones se pueda combatir al mosquito transmisor del dengue, pero hasta el 2020, y la cifra de casos de dengue sea menor a la actual, aunque insistió en que no tiene los números. "Los debe tener la Jurisdicción", dijo.

Deploró que además no hay manera de saber el número total de casos, ya que la mayoría de ellos no se reportan o la gente se automedica.







“No tenemos las cifras, pero sí sabemos de muchos casos, sobre todo en las colonias de Galeana”, comentó.

Dorantes López aseguró que sólo se han presentado casos de dengue, ninguno de zika o chicungunya, y no se ha reportado ningún deceso.

Por su parte, el coordinador del Ayuntamiento, Hugo Maldonado, aseguró que ya se limpiaron los panteones para evitar la proliferación del mosquito transmisor del dengue, ya que pronto serán muy visitados con motivo de los tradicionales Días de Muertos.

“Desde meses anteriores se ha estado fumigando y removiendo la hierba”, finalizó.

### **ZONA CENTRO.**

- **Presas de Morelos se encuentran en su conjunto al 92.20 por ciento de su capacidad.**

La Comisión Estatal del Agua (Ceagua) informó que de acuerdo a los datos proporcionados por la Comisión Nacional del Agua (Conagua), las presas de almacenamiento monitoreadas en el estado de Morelos se encuentran en su conjunto al 92.20 por ciento de su capacidad, mismas que se localizan en los municipios de Puente de Ixtla, Tlaquiltenango, Ayala, Amacuzac, Miacatlán, Axochiapan, Jantetelco, Temoac y Zacualpan de Amilpas. Asimismo, la Ceagua señaló que la temperatura máxima registrada en Morelos durante las últimas 24 horas fue de 36°C en la estación climatológica Nexpa, ubicada en el municipio de Tlaquiltenango. En tanto, la temperatura mínima fue de 7.5°C en la estación climatológica Tlacualera, ubicada en el municipio de Tlalnepantla, mientras que en observatorio meteorológico de Cuernavaca se registró una temperatura máxima de 28°C, en Cuautla 28°C y en Jojutla 34.5°C. En las estaciones climatológicas monitoreadas en el estado, la lluvia máxima registrada fue de 0.5 mm en la estación Atlatlahucan Bachilleres, ubicada en el municipio de Atlatlahucan.





## REPORTE UIES 23/10/2019

### MONITOREO DE LLUVIAS

#### **Reporte de Lluvias**

Se informa que, durante la noche de ayer y la madrugada de hoy se presentaron lluvias ligeras a moderadas en el estado, acompañadas de actividad eléctrica y rachas de viento, provocando caída de algunos árboles y creciente en el nivel de ríos, pero sin alcanzar escala crítica, retornando a sus niveles normales durante la madrugada.

**Al momento No se tiene reporte de afectaciones relevantes que requieran intervención de salud.**

#### **Pronóstico meteorológico para Morelos:**

Masa de aire frío que se asocia al sistema frontal No. 6 generará ambiente frío en la mañana y noche alcanzando temperaturas máximas en el día de cálidas a calurosas con cielo mayormente despejado.

Probabilidad de lluvia con chubascos en el estado y viento máximo oscilando de 30 a 35 km/h con componente del norte



<http://morelos.gob.mx>



Gobierno Estado de Morelos



@GobiernoMorelos



## REPORTE UIES 23/10/2019

### MONITOREO DE LLUVIAS

#### SE PRONOSTICAN LLUVIAS PUNTUALES TORRENCIALES EN VERACRUZ Y OAXACA

Para hoy, el **sistema frontal No. 6** se localizará sobre el suroeste del Golfo de México en interacción con un **canal de baja** presión que se extenderá en el occidente de dicho Golfo y con la **activa onda tropical No. 46** sobre el sureste del país, lo que originará una **amplia zona de inestabilidad** con lluvias puntuales intensas a torrenciales en el noreste, oriente, sur y sureste de la República, así como lluvias puntuales fuertes a muy fuertes en la Península de Yucatán y la **masa de aire frío** asociada al frente, favorecerá ambiente fresco a frío en el norte, noreste, oriente y centro del territorio nacional. Por su parte, la **onda tropical No.45** originará potencial de chubascos y lluvias fuertes en su avance sobre el occidente de México. Finalmente, un nuevo **frente frío (No. 7)** se aproximará a la frontera norte de México durante la noche.

#### Pronóstico de precipitación para hoy 23 de octubre de 2019:

**Lluvias intensas a puntuales torrenciales (150 a 250 litros por metro cuadrado):** Veracruz y Oaxaca.

**Lluvias muy fuertes a puntuales intensas (75 a 150 litros por metro cuadrado):** Tamaulipas, Tabasco, San Luis Potosí, Puebla y Chiapas.

**Lluvias fuertes a puntuales muy fuertes (50 a 75 litros por metro cuadrado):** Campeche.

**Intervalos de chubascos con lluvias puntuales fuertes (25 a 50 litros por metro cuadrado):** Zacatecas, Durango, Nayarit, Jalisco, Michoacán, Guerrero, Querétaro, Hidalgo, Yucatán y Quintana Roo.

**Lluvias con intervalos de chubascos (5.1 a 25 litros por metro cuadrado):** Nuevo León, Aguascalientes, Sinaloa, Colima, Ciudad de México, Estado de México, Guanajuato, Morelos y Tlaxcala.

**Las lluvias se acompañarán de descargas eléctricas, viento arrachado, caída de granizo, posibles deslaves en laderas de zonas montañosas e inundaciones en zonas bajas**

#### Pronóstico de temperaturas mínimas para hoy 23 de octubre de 2019:

**Temperaturas de -5 a 0°C:** Sierras de Baja California, Chihuahua y Durango.

**Temperaturas de 0 a 5°C:** Sierras de Sonora, Coahuila, Nuevo León, Zacatecas, San Luis Potosí, Michoacán, Estado de México, Puebla, Hidalgo, Tlaxcala y Veracruz.



<http://morelos.gob.mx>



Gobierno Estado de Morelos



@GobiernoMorelos





**Pronóstico de temperaturas máximas para hoy 23 de octubre de 2019:**

**Temperaturas de 35 a 40°C:** Zonas de Baja California, Baja California Sur, Sonora y Sinaloa.

**Pronóstico de viento para hoy 23 de octubre de 2019:**

**Viento de componente norte con rachas superiores a 50 km/h:** Zonas de Coahuila, Nuevo León, Tamaulipas, Veracruz, Chiapas y Oaxaca (Istmo y Golfo de Tehuantepec).



<http://morelos.gob.mx>



Gobierno Estado de Morelos



@GobiernoMorelos

**REPORTE UIES 23/10/2019**

**MONITOREO METEOROLÓGICO Y SISMOLÓGICO**

**Valle de México:** Cielo medio nublado a nublado durante el día y bancos de niebla matutinos en zonas altas de la región. Por la tarde se pronostican lluvias e intervalos de chubascos acompañados de descargas eléctricas en el Estado de México y la Ciudad de México. Viento del noreste de 10 a 25 km/h con rachas de hasta 40 km/h. En la Ciudad de México se prevé una temperatura máxima de 22 a 24°C y mínima de 13 a 15°C. Para el Estado de México, temperatura máxima de 21 a 23°C y mínima de 5 a 7°C.

**Pacífico Centro:** Cielo nublado con lluvias puntuales fuertes acompañadas de descargas eléctricas posible caída de granizo en Nayarit, Jalisco, Michoacán e intervalos de chubasco en Colima. Ambiente cálido y viento de componente oeste de 10 a 25 km/h.

**Pacífico Sur:** Cielo nublado por la tarde con lluvias puntuales torrenciales en Oaxaca y puntuales intensas en Chiapas, así como puntuales fuertes en Guerrero, acompañadas de descargas eléctricas. Ambiente caluroso durante el día. Viento de dirección variable de 10 a 25 km/h en la región, con rachas superiores a 50 km/h el Istmo y Golfo de Tehuantepec (Oaxaca y Chiapas).

**Golfo de México:** Cielo nublado con lluvias puntuales torrenciales en Veracruz y puntuales intensas Tamaulipas y Tabasco, las cuales se acompañarán de descargas eléctricas. Ambiente templado durante el día y viento de 15 a 30 km/h en la región, con rachas superiores a 50 km/h en Tamaulipas y Veracruz.

**Península de Yucatán:** Cielo nublado durante el día con lluvias puntuales muy fuertes en Campeche, así como puntuales fuertes en Yucatán y Quintana Roo. Ambiente caluroso y viento de componente este 10 a 25 km/h en la región, con rachas superiores a 40 km/h.

**Mesa Central:** Cielo nublado por la tarde con lluvias puntuales intensas en Puebla, puntuales fuertes en Querétaro e Hidalgo, e intervalos de chubascos en Guanajuato, Morelos y Tlaxcala, mismas que podrían acompañarse de descargas eléctricas. Viento de dirección variable de 10 a 25 km/h. Ambiente templado durante el día.

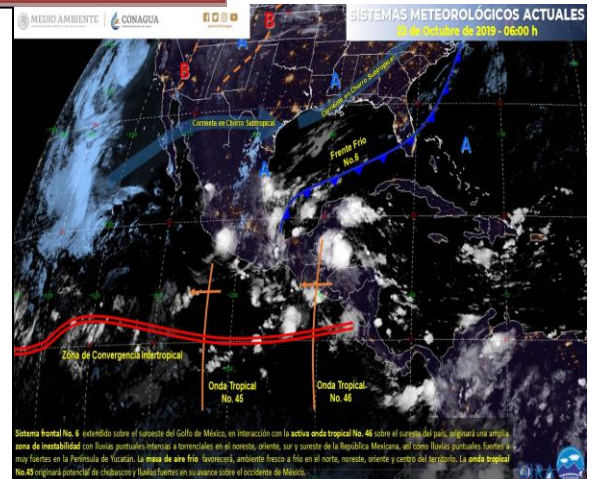

**MONITOREO SISMOLÓGICO**

**FECHA: 2019-10-23**

**HORA: 04:55:57**

**MAGNITUD: 3.8**

**EPICENTRO**

**LATITUD: 17.11°**

**LONGITUD: -101.47°**

**LOCALIZACIÓN: 51 KM AL SUROESTE DE PETATLAN, GUERRERO.**

**PROFUNDIDAD: 16 KM**

Estaciones	Cuernavaca	Jiutepec	Yautepec	Temixco	Cuatla	Puente de Ixtla
Temp. Max.	26°C	27°C	30°C	32°C	27°C	32°C
Temp. Min.	13°C	15°C	16°C	16°C	14°C	18°C

Estaciones	Yecapixtla	Tepoztlán	Tres Marías	Jojutla	Ocuituco	Jonacatepec
Temp. Max.	28°C	26°C	20°C	33°C	23°C	27°C
Temp. Min.	13°C	13°C	9°C	19°C	14°C	15°C





## REPORTE UIES 23/10/2019

### MONITOREO VOLCÁNICO

**Octubre 22, 11:00 h (Octubre 21, 16:00 GMT)**

Por medio de los sistemas de monitoreo del volcán Popocatepetl se identificaron 226 exhalaciones, acompañadas de gases y ligeras cantidades de ceniza. Además se registraron 16 explosiones menores ayer a las 10:01, 16:29, 16:37, 17:08, 17:16, 17:18, 17:34, 17:41, 17:50, 17:52, 17:59, 18:49, 19:38, 19:54 y 20:19, y hoy a las 02:01 h; y dos explosiones moderadas ayer a las 12:05 y 13:15 h.



Se tuvo reporte de ligera caída de ceniza en Amecameca, Tenango del Aire, Tlalmanalco, Ayapango, Temamatla y Atlautla, en el estado de México. Durante este periodo, también se registraron 335 minutos de tremor de baja y mediana amplitud.

Al momento de este reporte se tiene visibilidad parcial hacia el volcán, cualquier emisión con contenido de ceniza se dispersará hacia el oeste noroeste.

El CENAPRED exhorta a NO ACERCARSE al volcán y sobre todo al cráter, por el peligro que implica la caída de fragmentos balísticos y en caso de lluvias fuertes alejarse de los fondos de barrancas por el peligro de flujos de lodo y escombros.

El **Semáforo de Alerta Volcánica** del Popocatepetl se encuentra en AMARILLO FASE 2.

Las recomendaciones para la población ante esta actividad son: No hacer caso a rumores y estar atentos a la información que emita la Coordinación Nacional de Protección Civil por sus canales y cuentas oficiales **[www.gob.mx/cenapred](http://www.gob.mx/cenapred)** y **@CNPC MX**



<http://morelos.gob.mx>



Gobierno Estado de Morelos



@GobiernoMorelos



Ante la probable caída de ceniza se recomienda:

1. Cubrir nariz y boca con pañuelo o cubreboca.
2. Limpiar ojos y garganta con agua pura.
3. Utilizar lentes de armazón y evitar los de contacto para reducir la irritación ocular.
4. Cerrar ventanas o cubrirlas y permanecer lo más posible dentro de la casa.

Los escenarios previstos para esta fase son:

1. Que continúe la actividad explosiva de escala baja a intermedia.
2. Lluvias de ceniza leves a moderadas en poblaciones cercanas.
3. Posibilidad de flujos piroclásticos y flujos de lodo de corto alcance.

#### RECOMENDACIONES:

Se hace especial énfasis en las siguientes recomendaciones:

1. Continuar con el radio de seguridad de 12 km, por lo que la permanencia en esa área no está permitida.
2. Controlar el tránsito entre Santiago Xalitlintla y San Pedro Nexapa, vía Paso de Cortés.
3. A las autoridades de Protección Civil, mantener sus procedimientos preventivos, de acuerdo con sus planes operativos.
4. A la población se le recomienda elevar la atención a los avisos de las autoridades de su localidad y se exhorta a no acercarse al volcán, y mucho menos al cráter.

El monitoreo del volcán Popocatepetl se realiza de forma continua las 24 horas. Cualquier cambio en la actividad será reportado oportunamente. El nivel del Semáforo de Alerta Volcánica dependerá de la evolución de la actividad del volcán.

Actualmente no hay reporte de caída de ceniza en el estado.



<http://morelos.gob.mx>



Gobierno Estado de Morelos



@GobiernoMorelos