



## REPORTE UIES 18/09/2019

### MONITOREO DE INTELIGENCIA EPIDEMIOLÓGICA (Corte a las 09:00 hrs)

#### **JURISDICCIÓN SANITARIA I:**

- SIN MOVIMIENTO:

#### **JURISDICCIÓN SANITARIA II:**

- SIN MOVIMIENTO.

#### **JURISDICCIÓN SANITARIA III:**

- SIN MOVIMIENTO:



<http://morelos.gob.mx>



Gobierno Estado de Morelos



@GobiernoMorelos



## REPORTE UIES 18/09/2019

### MONITOREO DE MEDIOS (Corte a las 09:00 hrs)

#### **SOL DE CUERNAVACA.**

- **Intensifican campañas de descacharrización.**

La Dirección de Salud Municipal, informó la campaña masiva de descacharrización continuará hasta el mes de noviembre, con el objetivo de eliminar todo lugar donde pueda reproducirse el mosquito portador del dengue, zika y chikungunya.

El director de Salud Municipal, Jorge Luis Anrubio Sánchez informó que lo se busca es generar conciencia entre la población a fin de que colabore en las acciones para evitar la propagación del mosquito *Aedes aegypti*.

Informó que las lluvias esporádicas aumentan el riesgo de la proliferación del mosquito del dengue, por lo cual, hasta el mes de noviembre la eliminación de criaderos se intensificará, principalmente en las colonias donde se ha registrado mayor incidencia de personas con estas enfermedades.

... Hay que recordar que la descacharrización corresponde al 80 por ciento de la prevención del dengue y el zika, de ello la necesidad de que la población no baje la guardia y siga extremando sus medidas preventivas de voltear, tapar y tirar todos recipientes donde se acumule el agua.

El funcionario pidió a la población estar pendiente del día que toque a su colonia descacharrizar, para que saquen todo aquello que ya no ocupen como llantas, botes, fierros, entre otros, y los coloquen en un lugar estratégico para que pase el camión de basura y se lo lleve.

La campaña estará en:

- 19 de septiembre, colonia Año de Juárez
- 23 de septiembre, colonia Casasano
- 24 de septiembre, colonia Casasano
- 25 de septiembre, colonia Postal
- 26 de septiembre, colonia 2 de Mayo





- **Morelos: Más de 490 mil personas en carencia alimentaria.**

Con el objetivo de apoyar a los sectores más vulnerables de la población, el Bando de Alimentos de Morelos estará atendiendo en los Centros de Bienestar y Zonas de Paz de Cuautla, a fin de traer paquetes de alimentos para quien así lo requiera.

El director operativo del Banco de Alimentos en Morelos, Everardo Riestra Ochoa recordó actualmente una tercera parte del alimento que se produce en el país se va a la basura, siendo el sector agrícola quien más lo desperdicia.

...Ya sea porque no logran el precio deseado y no tiene como colocarlo, o bien por el lado de la mercadotecnia cuando un producto no luce bien se desecha Riestra Ochoa dijo que lo que se busca es crear conciencia entre la población para que no se siga desperdiciando más alimentos, y mejor done el que tiene en su casa y que no van ya a utilizar, "ya que hay muchas personas que no tienen que comer, incluso se van a dormir sin nada en su estómago".

Dijo que tan sólo en Morelos 490 mil personas tienen carencia alimentaria, de ello la necesidad de trabajar duro para evitar que la cifra siga creciendo.

Es por ello, que como parte de un trabajo coordinado, el Bando de Alimentos trabajará dentro de la Centros de Bienestar y Zonas de Paz, que se buscan abril en todo el municipio de Cuautla, a fin de organizar comunidades y generar paquetes de alimento para repartirlos a quienes más lo necesitan.

### **LA JORNADA.**

- **Jojutla realizará macrosimulacro.**

Miguel Olvera dio a conocer las actividades en Jojutla Foto: Luis Moreno Jojutla, Mor. Fue anunciado un macrosimulacro este 19 de septiembre a dos años del sismo. El coordinador de Protección Civil (PC) en este municipio, Miguel Olvera Torres, aseguró que hay más coordinación y responsabilidad entre los habitantes. El coordinador de PC expresó que las personas y los comercios han incluido medidas preventivas en los inmuebles para garantizar la seguridad de las personas, en este caso los establecidos ya tienen contemplado establecer medidas que agilicen una evacuación en caso de una contingencia.



<http://morelos.gob.mx>



Gobierno Estado de Morelos



@GobiernoMorelos

La reconstrucción en el centro Jojutla aún continúa y lleva un avance del 80 por ciento según el coordinador, por eso aún no se puede sancionar a los establecimientos que no cuenten con medidas de emergencia ya que varios negocios siguen con lonas. Informó de que el macrosimulacro se realizará en el centro de Jojutla este 19 de septiembre a las 13:14 misma hora del sismo de hace dos años. Olvera Torres señaló que desde el terremoto los ciudadanos han tomado conciencia de lo importante que es tener precaución, en tanto, el personal se actualiza de manera constante para atender no sólo sismos sino cualquier contingencia. Refirió que en Jojutla sólo hay contemplados dos albergues como el auditorio de Panchimalco y el CBTis 136 en los Pilares, además analizan la posibilidad de utilizar la explanada del zócalo municipal y la Alameda. En el macrosimulacro participarán las escuelas primarias de la cabecera, esto al destacar que el municipio volverá a licitar la compra de Alertas Sísmicas. Miguel Olvera dijo que hasta el momento sólo dos escuelas cuentan con alerta sísmica, la Venustiano Carranza en la colonia Zapata y la Cuauhtémoc en el centro. Las actividades comenzarán desde este jueves a temprana hora, después del mediodía habrá una misa que oficiará el Obispo, Ramón Castro, para culminar con los eventos el próximo 22 de septiembre.

### **LA UNIÓN.**

- **Renovará Sistema de Agua Potable de Jiutepec equipo de bombeo en 16 pozos**

Mediante un comunicado, el Ayuntamiento de Jiutepec dio a conocer que el Sistema de Conservación, Agua Potable y Saneamiento de Agua de Jiutepec (SCAPSJ) llevará a cabo, en el mes de octubre, la sustitución de 16 bombas en el mismo número de pozos de agua.

Lo anterior, con la finalidad de eficientar el abasto de agua potable en 24 colonias y 14 fraccionamientos, beneficiando con ello a once mil usuarios, lo que representa el 26 por ciento del total.

En el documento de referencia se detalla lo siguiente:

"Miguel Eduardo Barrios Lozano, director general del SCAPSJ, informa que con esta acción además de suministrar agua con mayor presión a casas habitación y establecimientos comerciales,

se tendrá un ahorro en el consumo de energía eléctrica, al contar con nuevos equipos.

La sustitución será posible a través del Programa para el Desarrollo Integral de los Organismos Operadores de Agua y Saneamiento (PRODI).

El titular del Sistema de Agua transmite que la instrucción del alcalde de Jiutepec, Rafael Reyes Reyes, es prestar un servicio de agua potable de calidad; entre los pozos que se verán beneficiados están los ubicados en: Atenatitlán, El Pochotal, Morelos, Residencial La Palma, Arcos de Jiutepec, Begonias, Lomas de Jiutepec, Agrícola 28 de agosto, Atlacomulco, Constitución, Casillas, Josefa Ortiz de Domínguez, Tarianes, Moctezuma y Jardín Juárez.

Barrios Lozano resalta que por primera ocasión en la historia del SCAPSJ se podrá implementar un programa de mantenimiento preventivo de las máquinas y éstas no serán sustituidas hasta en tanto no presenten fallas o se llegue a cumplir la vida útil.

El Director del SCAPSJ comunica que a través de los Comités del Agua y redes sociales se darán a conocer las fechas de los trabajos en cada una de las fuentes de abastecimiento.

Miguel Barrios recuerda que derivado de distintos ahorros el Sistema de Agua Potable de Jiutepec adquirió una grúa trípode para maniobras en pozos profundos, por lo que toda reparación de las nuevas bombas será realizada con maquinaria propia y ello conllevará a generar economías para las finanzas del organismo descentralizado".

- **Ataque en hospital comunitario de Temixco no fue contra el centro de salud: Sanz Rivera**

\*La agresión se dirigió a un taxista\*

El jefe de la Oficina de la Gubernatura, José Manuel Sanz Rivera, aseguró que el ataque registrado en el hospital comunitario de Temixco, la mañana de este martes, no fue directo contra la institución de salud.

"Esto ha sido un ataque directo sobre una persona, no contra el centro de salud", manifestó Sanz Rivera.





Anotó que la agresión se dirigió a un taxista, quien en un momento dado deberá rendir su declaración ante la Fiscalía General del Estado (FGE), la cual lleva las investigaciones.

El funcionario estatal añadió que hasta este momento no hay personas detenidas y se analizan las cámaras de videovigilancia.

- **Realizarán megasimulacro en Jojutla**

Participarán siete escuelas primarias y será a la hora del sismo del 19 de septiembre de 2017.

Jojutla.- Justo a la hora que ocurrió hace dos años, este 19 de septiembre se realizará un megasimulacro de sismo, con la participación de siete escuelas primarias de la cabecera municipal.

En conferencia de prensa, el director de Protección Civil del municipio, Miguel Ángel Olvera Torres, informó que a las 13:14 horas se realizará este simulacro de manera simultánea en las escuelas.

"A la hora referida se dará el alertamiento sísmico, se realizará la evacuación hacia un punto de reunión; una brigada cortará los suministros de gas y energía eléctrica, y se instalará el puesto de mando", detalló.

También entrará en acción una brigada para prevenir y combatir incendios.

Olvera Torres dijo que el simulacro será monitoreado por los propios funcionarios del Ayuntamiento para evaluar todo el movimiento y detectar errores y enmendarlos.

El funcionario comentó que participarán siete escuelas primarias, de las que los planteles "Venustiano Carranza" y "Cuauhtémoc" ya cuentan con sistema de alerta sísmica.

En las escuelas que no cuenten con ese sistema, se implementará una alarma provisional para avisar del temblor.

Aclaró que no solamente se trata de conmemorar la fecha, sino de adquirir cultura de la prevención, para salvar vidas.

El funcionario también invitó al resto de la población a participar.





## REPORTE UIES 18/09/2019

### MONITOREO DE LLUVIAS

#### ***Reporte de Lluvias***

Se informa que, durante la noche de ayer y la madrugada de hoy se presentaron lluvias moderadas a fuertes en el estado.

**Al momento No se tiene reporte de afectaciones relevantes que requieran intervención de salud.**



<http://morelos.gob.mx>



Gobierno Estado de Morelos



@GobiernoMorelos



## REPORTE UIES 18/09/2019

### MONITOREO DE LLUVIAS

**LLUVIAS PUNTUALES TORRENCIALES EN JALISCO, COLIMA, MICHOACÁN Y GUERRERO E INTENSAS EN NAYARIT, QUE PODRÍAN OCASIONAR POSIBLES DESLAVES, AUMENTO EN LOS CAUDALES DE RÍOS Y ARROYOS E INUNDACIONES EN ZONAS BAJAS DE DICHS ESTADOS. ASÍ COMO OLEAJE ELEVADO EN COSTAS DE GUERRERO, MICHOACÁN Y COLIMA.**

Para hoy, la **Tormenta Tropical "LORENA"** se localizará frente a las costas de Guerrero y Michoacán, mientras que la **Tormenta Tropical "MARIO"** se ubicará al sur de las costas de Baja California Sur, este sin afectar al país. Por otra parte, la **onda tropical No. 40** recorrerá el sureste del territorio nacional y un **canal de baja presión** se extenderá desde el noroeste hasta el occidente de México, el cual interactuará con la entrada de humedad del Océano Pacífico, dichos sistemas meteorológicos ocasionarán el siguiente potencial de lluvias, las cuales estarán acompañadas de descargas eléctricas, rachas de viento y posibles granizadas.

#### **Pronóstico de precipitación para hoy 18 de septiembre de 2019:**

**Lluvias intensas a puntuales torrenciales (150 a 250 litros por metro cuadrado):** Jalisco, Colima, Michoacán y Guerrero.

**Lluvias muy fuertes a puntuales intensas (75 a 150 litros por metro cuadrado):** Nayarit.

**Lluvias fuertes a puntuales muy fuertes (50 a 75 litros por metro cuadrado):**

Estado de México, Ciudad de México, **Morelos**, Puebla, Oaxaca y Chiapas.

**Intervalos de chubascos con lluvias puntuales fuertes (25 a 50 litros por metro cuadrado):** Chihuahua, Durango, Sinaloa, Guanajuato, Querétaro, Hidalgo, Tlaxcala, Veracruz y Tabasco.

**Intervalos de chubascos (5.1 a 25 litros por metro cuadrado):** Sonora, Nuevo León, Tamaulipas, San Luis Potosí, Zacatecas, Campeche, Yucatán y Quintana Roo

**Lluvias aisladas (0.1 a 5.0 litros por metro cuadrado):** Baja California Sur, Coahuila y Aguascalientes.

**Las zonas de lluvia se acompañarán de descargas eléctricas, viento arrachado, caída de granizo y posibles deslaves en laderas de zonas montañosas.**

**En vigilancia: Tormenta Tropical "MARIO", se localiza al sur de la Península de Baja California, y la Tormenta Tropical "LORENA", se localiza al sur de Zihuatanejo, Gro. Para más información**



<http://morelos.gob.mx>



Gobierno Estado de Morelos



@GobiernoMorelos





**consulta: <https://smn.conagua.gob.mx/es/pronosticos/avisos/aviso-de-ciclon-tropical-en-el-oceano-pacifico>**

**En vigilancia: Huracán "HUMBERTO" de categoría 3, se localiza al oeste de Bermuda y la Tormenta Tropical "JERRY" en el Atlántico Central. Para más información**

**consulta: <https://smn.conagua.gob.mx/es/pronosticos/avisos/aviso-de-ciclon-tropical-en-el-oceano-atlantico>**

**Pronóstico de temperaturas mínimas para hoy 18 de septiembre de 2019:**

**Temperaturas de 0 a 5°C:** Sierras de Baja California, Durango, Estado de México, Puebla, Tlaxcala, Oaxaca y Veracruz.

**Pronóstico de temperaturas máximas para hoy 18 de septiembre de 2019:**

**Temperaturas de 40 a 45°C:** Zonas de Baja California y Sonora.

**Temperaturas de 35 a 40°C:** Zonas de Baja California Sur, Sinaloa, Coahuila, Nuevo León, Tamaulipas, San Luis Potosí, Nayarit, Jalisco, Colima, Michoacán, Guerrero, Oaxaca, Chiapas, Veracruz, Tabasco, Campeche, Yucatán y Quintana Roo.

**Pronóstico de viento para hoy 18 de septiembre de 2019:**

**Viento con rachas superiores a 60 km/h y oleaje elevado de 1 a 3 m:** Costas de Colima, Michoacán y Guerrero.



<http://morelos.gob.mx>



Gobierno Estado de Morelos



@GobiernoMorelos

**REPORTE UIES 18/09/2019**

**MONITOREO METEOROLÓGICO Y SISMOLÓGICO**

**Valle de México:** Cielo parcialmente nublado durante el día, por la tarde se incrementará la nubosidad y se pronostican lluvias puntuales muy fuertes en el Estado de México y Ciudad de México, las cuales se acompañarán de descargas eléctricas. Bancos de neblina matutina en zonas de montaña. Viento del sur de 10 a 25 km/h con rachas de hasta 40 km/h. En la Ciudad de México se prevé una temperatura máxima de 23 a 25°C y mínima de 13 a 15°C. Para el Estado de México, temperatura máxima de 22 a 24°C y mínima de 6 a 8°C.

**Pacífico Centro:** Cielo nublado durante el día con lluvias puntuales torrenciales en Jalisco, Colima y Michoacán, así como lluvias intensas en Nayarit, las cuales estarán acompañadas de descargas eléctricas, estas lluvias podrían ocasionar posibles deslaves, aumento en los caudales de ríos y arroyos e inundaciones en zonas bajas de dichos estados. Ambiente caluroso durante el día y viento del oeste y suroeste de 15 a 30 km/h con rachas superiores a 60 km/h y oleaje de 1 a 3 metros en costas de Colima y Michoacán.

**Pacífico Sur:** Cielo nublado con lluvias puntuales torrenciales en Guerrero y muy fuertes en Oaxaca y Chiapas, las cuales se acompañarán de descargas eléctricas, rachas de viento y posibles granizadas, estas lluvias podrían ocasionar posibles deslaves, aumento en los caudales de ríos y arroyos e inundaciones en zonas bajas de dichos estados. Ambiente caluroso durante el día. Viento del sur y sureste de 10 a 25 km/h con rachas superiores a 60 km/h y oleaje de 1 a 3 metros de altura en costas de Guerrero.

**Golfo de México:** Cielo parcialmente nublado durante el día, por la tarde se incrementará la nubosidad y se pronostican lluvias fuertes en Veracruz y Tabasco, así como intervalos de chubascos en Tamaulipas, todas acompañadas de descargas eléctricas. Ambiente caluroso durante el día y viento del este y sureste de 10 a 25 km/h.

**Península de Yucatán:** Cielo nublado por la tarde con chubascos y descargas eléctricas en Campeche, Yucatán y Quintana Roo. Ambiente muy caluroso. Viento del este y noreste de 10 a 25 km/h.

**Mesa Central:** Cielo nublado por la tarde con lluvias muy fuertes en Puebla y Morelos, así como puntuales fuertes en Guanajuato, Querétaro, Hidalgo y Tlaxcala, las lluvias se acompañarán de descargas eléctricas y posibles granizadas. Bancos de niebla o neblina matutina en zonas de montaña. Ambiente cálido durante el día y viento del este y noreste de 10 a 25 km/h, con rachas de 40 km/h.

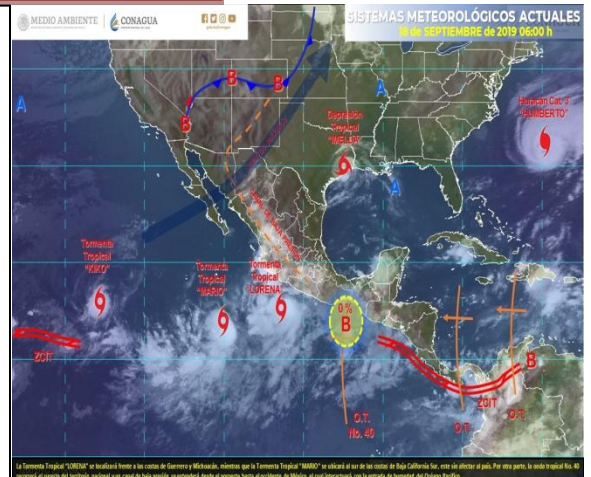

**MONITOREO SISMOLÓGICO**

**FECHA: 2019-09-18**

**HORA: 04:06:07**

**MAGNITUD: 3.7**

**EPICENTRO**

**LATITUD: 15.61°**

**LONGITUD: -96.50°**

**LOCALIZACIÓN: 15 KM AL SUR DE SAN PEDRO POCHULA, OAXACA.**

**PROFUNDIDAD: 23 KM**

Estaciones	Cuernavaca	Jiutepec	Yautepec	Temixco	Cuatla	Puente de Ixtla
Temp. Max.	26°C	27°C	29°C	32°C	27°C	34°C
Temp. Min.	13°C	16°C	17°C	18°C	14°C	19°C

Estaciones	Yecapixtla	Tepoztlán	Tres Marías	Jojutla	Ocuituco	Jonacatepec
Temp. Max.	27°C	26°C	20°C	33°C	24°C	29°C
Temp. Min.	14°C	14°C	9°C	19°C	14°C	16°C





## REPORTE UIES 18/09/2019

### MONITOREO VOLCÁNICO

#### Septiembre 17, 11:00 h (Septiembre 17, 16:00 GMT)

En las últimas 24 horas, por medio de los sistemas de monitoreo del volcán Popocatepetl se identificaron 231 exhalaciones, acompañadas de ligeras cantidades de ceniza, así como 12 explosiones, tres de ellas moderadas y el resto menores. Una de las explosiones más relevantes, a las 6:10 h de hoy, emitió fragmentos incandescentes a corta distancia del cráter.

Adicionalmente, se registraron 549 minutos de tremor de mediana a baja amplitud y un microsismo volcanotectónico con magnitud 2.4.

Durante la noche se tuvo visibilidad parcial del volcán; se presentaron emisiones casi continuas de vapor, gases y pequeñas cantidades de ceniza, que el viento dispersó al noroeste.



Desde esta mañana y hasta el momento de este reporte, se cuenta con buena visibilidad del volcán, observándose emisiones de vapor, gases y pequeñas cantidades de ceniza, que el viento dispersa al noroeste.

El CENAPRED exhorta a NO ACERCARSE al volcán y sobre todo al cráter, por el peligro que implica la caída de fragmentos balísticos y en caso de lluvias fuertes alejarse de los fondos de barrancas por el peligro de flujos de lodo y escombros.

El **Semáforo de Alerta Volcánica** del Popocatepetl se encuentra en AMARILLO FASE 2.

Las recomendaciones para la población ante esta actividad son: No hacer caso a rumores y estar atentos a la información que emita la Coordinación Nacional de Protección Civil por sus canales y cuentas oficiales **[www.gob.mx/cenapred](http://www.gob.mx/cenapred)** y **[@CNPC MX](https://twitter.com/CNPC_MX)**



<http://morelos.gob.mx>



Gobierno Estado de Morelos



@GobiernoMorelos



Ante la probable caída de ceniza se recomienda:

1. Cubrir nariz y boca con pañuelo o cubreboca.
2. Limpiar ojos y garganta con agua pura.
3. Utilizar lentes de armazón y evitar los de contacto para reducir la irritación ocular.
4. Cerrar ventanas o cubrirlas y permanecer lo más posible dentro de la casa.

Los escenarios previstos para esta fase son:

1. Que continúe la actividad explosiva de escala baja a intermedia.
2. Lluvias de ceniza leves a moderadas en poblaciones cercanas.
3. Posibilidad de flujos piroclásticos y flujos de lodo de corto alcance.

#### RECOMENDACIONES:

Se hace especial énfasis en las siguientes recomendaciones:

1. Continuar con el radio de seguridad de 12 km, por lo que la permanencia en esa área no está permitida.
2. Controlar el tránsito entre Santiago Xalitzintla y San Pedro Nexapa, vía Paso de Cortés.
3. A las autoridades de Protección Civil, mantener sus procedimientos preventivos, de acuerdo con sus planes operativos.
4. A la población se le recomienda elevar la atención a los avisos de las autoridades de su localidad y se exhorta a no acercarse al volcán, y mucho menos al cráter.

El monitoreo del volcán Popocatepetl se realiza de forma continua las 24 horas. Cualquier cambio en la actividad será reportado oportunamente. El nivel del Semáforo de Alerta Volcánica dependerá de la evolución de la actividad del volcán.



<http://morelos.gob.mx>



Gobierno Estado de Morelos



@GobiernoMorelos



Aviso Especial por la actividad del Volcán Popocatepetl  
No. Aviso: 704 Ciudad de México a 18 de Septiembre del  
2019. Emisión: 09:00h Servicio Meteorológico Nacional, fuente  
oficial del Gobierno de México, emite el siguiente aviso:  
**SE PRONOSTICA QUE LA CENIZA VOLCÁNICA TENDRÁ UNA  
TRAYECTORIA CON DIRECCION AL OESTE, CURVEANDO  
AL SUR DE LA REPÚBLICA MEXICANA**  
Iniciando su trayectoria en el oeste del estado de Puebla; zona  
sureste del Estado de México; sureste, sur y suroeste de la  
Ciudad de México; noreste, **norte y noroeste del estado de  
Morelos** y centro del estado de México, para las primeras 12  
horas de pronóstico.  
**Actualmente no hay reporte de caída de ceniza en el  
estado.**

