



REPORTE UIES 04/12/2019

MONITOREO DE INTELIGENCIA EPIDEMIOLÓGICA (Corte a las 09:00 hrs)

JURISDICCIÓN SANITARIA I:

- SIN MOVIMIENTO:

JURISDICCIÓN SANITARIA II:

- SIN MOVIMIENTO.

JURISDICCIÓN SANITARIA III:

- SIN MOVIMIENTO:



<http://morelos.gob.mx>



Gobierno Estado de Morelos



@GobiernoMorelos



REPORTE UIES 04/12/2019

MONITOREO DE MEDIOS (Corte a las 09:00 hrs)

LA JORNADA.

- **"Tristeza de invierno", acciones preventivas".**

De acuerdo con Elisa Robles Camacho, presidente de la asociación civil "Vivir es Mejor", en esta temporada del año se registra la "tristeza de invierno", un tipo de depresión relacionada con el cambio de clima reduciendo la energía y cambiando el sentido del humor; es diciembre además el mes donde aumentan los casos de suicidio. En entrevista señaló que las recientes estadísticas proporcionadas por Inegi señalan a Morelos con una tasa de 3.7 suicidios por cada 100 mil habitantes en el 2018; Cuernavaca, Jiutepec, Emiliano Zapata y Cuautla son los municipios que se registran con mayor incidencia. Al compartir información relacionada al tema acentuó que en esta temporada del año existe una predisposición hacia cierta parte de nuestra sociedad a presentar depresión por tristeza de afecto emocional conocida como TAE. "Se combina a la tristeza de invierno, otro motivo suele ser la presión en la que se ven obligados emocionalmente a sobrellevar estas fechas bajo estándares impuestos, sobre compras y preparativos de celebración", informó.

Cambio de apetito, insomnio, dificultad para concentrarse, tener poca energía son algunas de las señales de la tristeza de invierno. El cierre de ciclo de un año es a nivel psicológico un recuento de lo que se hizo o no que podría convertirse en un ciclo doloroso si no se cumplieron las expectativas y que puede influir en el desarrollo de un trastorno emocional. "Vivir es Mejor" realiza constantemente recorridos en las escuelas de la ciudad de Cuautla para compartir charlas sobre el suicidio al reconocer que es necesario educar a la comunidad "sabe que no es una salida fácil ni de valentía sino una persona con mucho dolor", reconoce Robles.



<http://morelos.gob.mx>



Gobierno Estado de Morelos



@GobiernoMorelos



DIARIO DE MORELOS.

- **En México faltan programas para prevención del suicidio: investigadoras**

CUERNAVACA, MORELOS.- En México no existen programas específicos para atender el suicidio en adolescentes, así lo establece la investigación que realizaron Rosario Valdez Santiago y Luz Arenas Monreal, investigadoras del Instituto Nacional de Salud Pública (INSP).

Lo anterior se refleja en el libro "Simplemente quería desaparecer", que ayer presentaron y el cual busca dar testimonio de la situación por la que atraviesan los jóvenes que han intentado quitarse la vida.

De acuerdo a la Organización Mundial de la Salud (OMS), el suicidio se encuentra entre las 20 causas de defunción más importantes en todas las edades a nivel mundial, cada año más de 800 mil personas se suicidan en todo el mundo y, por cada suicidio se estima alrededor de 20 intentos.

Por lo anterior, Rosario Valdez Santiago destaca que el libro recopila la información de un proyecto de investigación que se realizó por parte del Instituto Nacional de Salud Pública (INSP) y el Instituto Nacional de Psiquiatría (INP), en Morelos, Baja California Sur, Aguascalientes, Campeche, Tabasco y Sonora, en donde se recogió información de jóvenes, de 10 a 19 años, que presentaron por lo menos, un intento de suicidio.

¿Qué sucede?

"Revisamos qué hacen los adolescentes, qué está sucediendo en sus vidas, pero también qué hacen las autoridades, cómo atienden estas emergencias, cómo se coordinan para dar una respuesta. Encontramos una gran diversidad, pero detectamos que no existe un órgano rector (que debería ser la Federación) para atender el problema, y al no existir, cada estado hace lo que puede y con lo poco que tiene. Algunas entidades tienen recursos, otras no", comentó la Valdez Santiago.

Detectaron que no existen programas específicos que atiendan la prevención del suicidio en jóvenes, por lo que la intención del libro es visibilizar el tema y que se atienda de manera preventiva, pues la mayoría de los jóvenes busca atención a los problemas de violencia que hay en sus hogares y su entorno social, pero no encuentran apoyo ni en la escuela ni en instituciones y, muchos menos en su casa.



<http://morelos.gob.mx>



Gobierno Estado de Morelos



@GobiernoMorelos



En Morelos, existe la Red de Salud Mental y es un avance en comparación con otras entidades. Además, este año el Congreso del Estado destinó recursos para este programa, lo que permitió llevar a cabo diversas actividades.

LA UNIÓN.

- **Invitan a la ciudadanía a no tirar a la basura sus aparatos inservibles**

En Cuautla permanece vigente la campaña "Reciclón", mediante la que se encargan de los electrodomésticos para su confinamiento final sin contaminar.

Cuautla.- Luego de que en meses pasados en este municipio pusieran en marcha la campaña denominada "Reciclón" para que las personas puedan llevar sus electrodomésticos y aparatos que no funcionen a fin de evitar tirarlos a la basura y que contaminen, Raúl Hernández Rivera, director de Protección Ambiental y Ecología, refirió que dicha campaña continúa vigente.

En este sentido, el funcionario destacó que el "Reciclón" ha sido bien recibido por la población cuautlense, pues agregó que al momento se han recolectado alrededor de mil kilogramos de aparatos inservibles para ser trasladados a su confinamiento final.

"La recolección de los materiales de tipo electrónico e informático que contienen ciertas sustancias que, a pesar de que ya no están en uso, siguen ahí y son altamente riesgosos para cualquier ser vivo. Entonces estos aparatos se concentran en un punto permanente que tenemos y vamos a seguir adelante para evitar que los aparatos lleguen a los basureros y el líquido que poseen se desprenda y de ahí, con el paso del tiempo, vayan al subsuelo al convertirse en lixiviados y ataquen los mantos acuíferos", señaló el funcionario.

Al respecto, señaló que de igual forma se trabaja en el tema de la recolección de plásticos, ya que ocho de cada diez personas en el mundo tienen nanopartículas de plástico en su organismo.

Dijo que la recolección de los aparatos en mención se lleva a cabo por parte de una empresa especializada en el manejo de estos productos, los cuales son trasladados a otro estado de la república





para tratarlos y evitar que contaminen el medio ambiente, concluyó.

- **Prolifera mosco transmisor del dengue en Miacatlán**

Tras los reportes de vecinos, autoridades municipales intensificaron las acciones de combate.

Miacatlán.- Ante la proliferación del mosco que transmite los virus del dengue, zika y chikungunya en el municipio, de acuerdo con los reportes de vecinos de este lugar, autoridades aseguraron que se intensifican acciones de combate contra el insecto.

La Dirección de Salud municipal informó que debido a los reportes ciudadanos por la presencia abundante del zancudo, se realiza la fumigación en calles de las colonias Centro y Atzompa a fin de prevenir enfermedades transmitidas por el vector.

Las autoridades de Salud garantizaron que aunado a ello se mantienen las acciones de patio limpio, descacharrización y abatización, en coordinación con los Servicios de Salud de Morelos (SSM).

Sin confirmar el número de casos confirmados de estos virus, las autoridades informaron que no se tienen altos índices, pero se mantienen las acciones, ya que se ha confirmado la proliferación del zancudo.

Reiteró que es necesaria la participación ciudadana en las acciones preventivas a fin de reducir el riesgo de la presencia de estas enfermedades.

Finalmente recomendaron a la población que en caso de presentar algún síntoma relacionado con estos virus, acudan al Centro de Salud para su atención oportuna y adecuada.

ZONA CENTRO.

- **Presas de Morelos se encuentran en su conjunto al 97.77 por ciento de su capacidad.**

La Comisión Estatal del Agua (Ceagua) informó que de acuerdo a los datos proporcionados por la Comisión Nacional del Agua (Conagua), las presas de almacenamiento monitoreadas en el estado de Morelos se encuentran en su conjunto al 97.77 por ciento de su capacidad, mismas que se localizan en los municipios de Puente de Ixtla,





Tlaquiltenango, Ayala, Amacuzac, Miacatlán, Axochiapan, Jantetelco, Temoac y Zacualpan de Amilpas. Asimismo, la Ceagua señaló que la temperatura máxima registrada en Morelos durante las últimas 24 horas fue de 36°C en las estaciones climatológicas de Jojutla y Xicatlacotla, ubicadas en los municipios de Jojutla y Tlaquiltenango, respectivamente. En tanto, la temperatura mínima fue de 4°C en la estación climatológica Huitzilac, ubicada en el municipio del mismo nombre, mientras que en observatorio meteorológico de Cuernavaca se registró una temperatura máxima de 26.8°C, en Cuautla 26°C y en Zacatepec 35.5°C. En las estaciones climatológicas monitoreadas en el estado, no se presentaron precipitaciones.



<http://morelos.gob.mx>



Gobierno Estado de Morelos



@GobiernoMorelos



REPORTE UIES 04/12/2019

MONITOREO DE LLUVIAS

Reporte de Lluvias

Se informa que, durante la noche de ayer y la madrugada de hoy no se presentaron lluvias en el estado.

Al momento No se tiene reporte de afectaciones relevantes que requieran intervención de salud.

Pronóstico meteorológico para Morelos:

Prevalece estabilidad atmosférica con cielo despejado acompañado de temperaturas matutinas y nocturnas de frías a muy frescas, la temperatura máxima se pronostica de cálidas a calurosas.

Sistema anticiclónico mantiene bajo potencial para la presencia de precipitaciones.

Viento máximo oscilando de 10 a 15 km/h con componente del norte.



<http://morelos.gob.mx>



Gobierno Estado de Morelos



@GobiernoMorelos



REPORTE UIES 04/12/2019

MONITOREO DE LLUVIAS

AMBIENTE FRÍO EN EL NOROESTE DEL PAÍS, CON CAÍDA DE NIEVE O AGUANIEVE EN LA SIERRA DE SAN PEDRO MÁRTIR, B.C.

Para hoy, una **circulación anticiclónica** en niveles medios de la atmósfera mantendrá condiciones estables con escaso potencial de lluvias y ambiente caluroso durante la tarde sobre la mayor parte del país, ambiente frío por la mañana en zonas altas del noreste, norte y centro del territorio, además de bancos de niebla matutinas a lo largo de la Sierra Madre Oriental. Por otro lado, el **nuevo frente frío No. 20** ingresará en el noroeste de México, se asociará con un **vórtice de núcleo frío** localizado sobre California, E.U.A. y con un **río atmosférico**, lo que ocasionará descenso de temperatura en el noroeste del país, rachas fuertes de viento e intervalos de chubascos en Sonora, con lluvias puntuales fuertes en Baja California, además de probable caída de nieve o aguanieve en la Sierra de San Pedro Mártir, B.C.

Pronóstico de precipitación para hoy 04 de diciembre de 2019:

Intervalos de chubascos con lluvias puntuales fuertes (25 a 50 litros por metro cuadrado): Baja California.

Intervalos de chubascos (5.1 a 25 litros por metro cuadrado): Sonora, Chihuahua, Michoacán, Guerrero, Oaxaca, Chiapas, Tabasco, Veracruz y Puebla.

Lluvias aisladas (0.1 a 5.0 litros por metro cuadrado): Jalisco, Colima y Campeche.

Posibilidad de caída de nieve o aguanieve: Sierra de San Pedro Mártir, B.C.

Las lluvias podrán acompañarse de descargas eléctricas y vientos arrachados.

Pronóstico de temperaturas mínimas para hoy 04 de diciembre de 2019:

Temperaturas menores a -5°C con posibles heladas: Sierras de Chihuahua y Durango.

Temperaturas de -5° a 0°C: Sierras de Baja California y Sonora.

Temperaturas de 0 a 5°C: Sierras de Coahuila, Zacatecas, San Luis Potosí, Estado de México, Puebla, Hidalgo, Tlaxcala, Veracruz y Oaxaca.

Pronóstico de temperaturas máximas para hoy 04 de diciembre de 2019:

Temperaturas de 35° a 40°C: Zonas de Tamaulipas, Nayarit, Jalisco, Colima, Michoacán, **Morelos**, Guerrero, Oaxaca y Chiapas.

Pronóstico de viento para hoy 04 de diciembre de 2019:

Viento con rachas superiores a 50 km/h: Baja California, Sonora, Chihuahua y norte del Mar de Cortés.



<http://morelos.gob.mx>



Gobierno Estado de Morelos



@GobiernoMorelos

REPORTE UIES 04/12/2019

MONITOREO METEOROLÓGICO Y SISMOLÓGICO

Valle de México: Cielo despejado la mayor parte del día. Viento del noreste de 10 a 25 km/h. En la Ciudad de México, se pronostica una temperatura máxima de 24 a 26°C y mínima de 8 a 10°C. Para el Estado de México temperatura máxima de 22 a 24°C y mínima de 3 a 5°C.

Península de Baja California: Cielo parcialmente nublado en Baja California Sur. Nublado con lluvias puntuales fuertes en Baja California y probabilidad para la *caída de nieve o aguanieve en la Sierra de San Pedro Mártir*. Ambiente frío por la mañana en zonas serranas de Baja California y fresco en Baja California Sur. Viento de componente oeste de 15 a 30 km/h en la región, con rachas que pueden superar los 50 km/h en Baja California y en el norte del Mar de Cortés.

Pacífico Centro: Cielo medio nublado por la tarde con chubascos en Michoacán y lluvias aisladas en Jalisco y Colima. Ambiente caluroso y viento de componente oeste de 10 a 25 km/h.

Pacífico Sur: Cielo medio nublado la mayor parte del día con intervalos de chubascos en la región. Bancos de niebla matutinas en zonas serranas. Ambiente caluroso y viento del noreste de 10 a 25 km/h.

Golfo de México: Cielo medio nublado con bancos de niebla en zonas serranas, intervalos de chubascos en Veracruz y Tabasco. Ambiente cálido y viento del sureste de 10 a 25 km/h.

Península de Yucatán: Nublados dispersos con posibles lluvias aisladas en Campeche. Ambiente caluroso y viento de componente norte de 10 a 25 km/h.

Mesa del Norte: Cielo despejado en la mayor parte de la región y nublado con intervalos de chubascos en Chihuahua. Ambiente frío con posibles heladas en sierras de Chihuahua y Durango. Viento de dirección variable de 10 a 25 km/h en la región, con rachas que pueden superar los 50 km/h en Chihuahua.

Mesa Central: Cielo parcialmente nublado, con intervalos de chubascos en Puebla. Ambiente cálido y viento de dirección variable de 10 a 25 km/h.

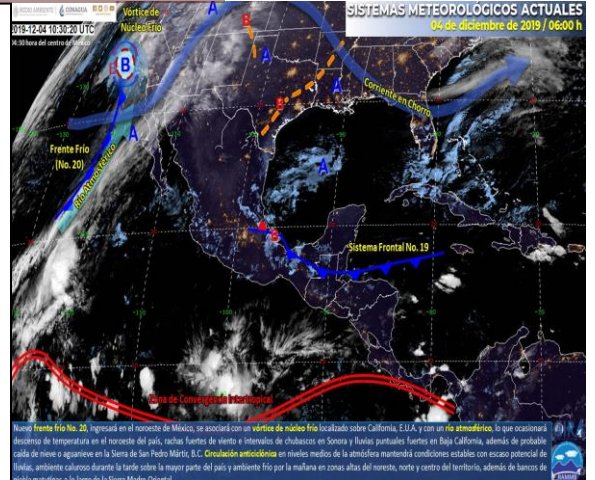

MONITOREO SISMOLÓGICO

FECHA: 2019-12-04

HORA: 06:49:51

MAGNITUD: 4.0

EPICENTRO

LATITUD: 17.77°

LONGITUD: -101.28°

LOCALIZACIÓN: 26 KM AL NORTE DE PETATLAN, GUERRERO.

PROFUNDIDAD: 47 KM

Estaciones	Cuernavaca	Jiutepec	Yautepec	Temixco	Cuatla	Puente de Ixtla
Temp. Max.	26°C	27°C	30°C	32°C	27°C	34°C
Temp. Min.	11°C	13°C	14°C	14°C	13°C	13°C

Estaciones	Yecapixtla	Tepoztlán	Tres Marías	Jojutla	Ocuituco	Jonacatepec
Temp. Max.	26°C	26°C	21°C	35°C	26°C	30°C
Temp. Min.	14°C	11°C	5°C	14°C	10°C	11°C



<http://morelos.gob.mx>



Gobierno Estado de Morelos



@GobiernoMorelos

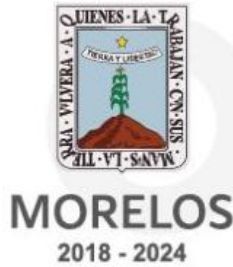

REPORTE UIES 04/12/2019

MONITOREO VOLCÁNICO

Diciembre 3, 11:00 h (Diciembre 3, 17:00 GMT)



Por medio de los sistemas de monitoreo del volcán Popocatepetl, en las últimas 24 horas se identificaron 156 exhalaciones, acompañadas de vapor de agua y gases.

Al momento de este reporte sólo se observa una leve emisión de vapor y gas que se dispersa al noroeste.

El CENAPRED exhorta a NO ACERCARSE al volcán y sobre todo al cráter, por el peligro que implica la caída de fragmentos balísticos y en caso de lluvias fuertes alejarse de los fondos de barrancas por el peligro de flujos de lodo y escombros.

El **Semáforo de Alerta Volcánica** del Popocatepetl se encuentra en AMARILLO FASE 2.

Las recomendaciones para la población ante esta actividad son: No hacer caso a rumores y estar atentos a la información que emita la Coordinación Nacional de Protección Civil por sus canales y cuentas oficiales **www.gob.mx/cenapred** y **@CNPC MX**

Ante la probable caída de ceniza se recomienda:

1. Cubrir nariz y boca con pañuelo o cubreboca.
2. Limpiar ojos y garganta con agua pura.
3. Utilizar lentes de armazón y evitar los de contacto para reducir la irritación ocular.
4. Cerrar ventanas o cubrirlas y permanecer lo más posible dentro de la casa.



<http://morelos.gob.mx>



Gobierno Estado de Morelos



@GobiernoMorelos



Los escenarios previstos para esta fase son:

1. Que continúe la actividad explosiva de escala baja a intermedia.
2. Lluvias de ceniza leves a moderadas en poblaciones cercanas.
3. Posibilidad de flujos piroclásticos y flujos de lodo de corto alcance.

RECOMENDACIONES:

Se hace especial énfasis en las siguientes recomendaciones:

1. Continuar con el radio de seguridad de 12 km, por lo que la permanencia en esa área no está permitida.
2. Controlar el tránsito entre Santiago Xalitzintla y San Pedro Nexapa, vía Paso de Cortés.
3. A las autoridades de Protección Civil, mantener sus procedimientos preventivos, de acuerdo con sus planes operativos.
4. A la población se le recomienda elevar la atención a los avisos de las autoridades de su localidad y se exhorta a no acercarse al volcán, y mucho menos al cráter.

El monitoreo del volcán Popocatepetl se realiza de forma continua las 24 horas. Cualquier cambio en la actividad será reportado oportunamente. El nivel del Semáforo de Alerta Volcánica dependerá de la evolución de la actividad del volcán.

Actualmente no hay reporte de caída de ceniza en el estado.



<http://morelos.gob.mx>



Gobierno Estado de Morelos



@GobiernoMorelos