



REPORTE UIES 25/11/2019

MONITOREO DE INTELIGENCIA EPIDEMIOLÓGICA (Corte a las 09:00 hrs)

JURISDICCIÓN SANITARIA I:

- SIN MOVIMIENTO:

JURISDICCIÓN SANITARIA II:

- SIN MOVIMIENTO.

JURISDICCIÓN SANITARIA III:

- SIN MOVIMIENTO:



<http://morelos.gob.mx>



Gobierno Estado de Morelos



@GobiernoMorelos



REPORTE UIES 25/11/2019

MONITOREO DE MEDIOS (Corte a las 09:00 hrs)

SOL DE CUERNAVACA.

- **Hueyapan, sin Palacio Municipal ni Protección Civil.**

Integrantes del Concejo Municipal Indígena de Hueyapan dieron a conocer el pliego petitorio que entregaron este fin de semana al presidente de México, Andrés Manuel López Obrador, en su visita al municipio indígena de Coatetelco en el Diálogo con los Pueblos Indígenas que llevó a cabo en el estado.

En dicho documento, el vocero del Concejo, Jorge Enrique Pérez Meléndez, plantea una serie de solicitudes que buscarían brindar la atención correspondiente y adecuada para la ciudadanía indígena de Hueyapan, y a su vez poder aumentar los niveles de bienestar social", entre las que se encuentra el reencarpetamiento total de las calles y carreteras principales, así como el seguimiento de la construcción del palacio municipio municipal, cuyo edificio fue dañado por el sismo del 19-S de 2017, y que, luego de ser demolido, aguarda su proceso de reconstrucción.

"Actualmente nos encontramos rentando espacios a consecuencia de los daños estructurales que sufrió la antigua ayudantía municipal a razón del sismo, edificio que hasta el momento no ha tenido intervención alguna", señala el vocero.

Además, el Concejo solicitó al presidente la instalación de una unidad básica de rehabilitación para atender a adultos mayores y personas con discapacidad.

Entre los asuntos que este órgano considera de importancia para la nueva etapa de la localidad como municipio indígena, también se encuentra el equipamiento de un área de protección civil, dadas las condiciones orográficas del pueblo y su cercanía inmediata con el volcán Popocatepetl.

En este sentido, también solicitaron la colocación de alarmas sísmicas y volcánicas.

Datos: Hueyapan se erigió como municipio indígena el pasado 1 de enero





- **Anuncia PC operativos para el decomiso de pirotecnia.**

La dirección municipal de Protección Civil inició con los apercibimientos a los comerciantes que venden pirotecnia en la vía pública, al reconocer que durante la temporada decembrina su presencia en las calles y negocios se incrementa.

Jorge Nava Altamirano, titular del área, recordó que durante todo el año, y más en temporada de fiesta como diciembre, está prohibida la venta y comercialización de todo producto fabricado a base de pólvora, al representar un grave riesgo para las personas, familias, patrimonio y entorno ecológico.

Dijo que así como a los comerciantes se les está advirtiendo sobre la prohibición, también a los ayudantes municipales se les notificará que deberán de contar con permiso para su uso en las fiestas decembrinas de sus colonias, y el producto debe de ser manejado por personal autorizado.

La advertencia es debido a que el mal uso de los artículos hechos a base de pólvora son un gran riesgo para la población, y más en las fechas de posadas y fiestas, ya que se incrementa el riesgo de incendios, pero sobre todo de accidentes en los menores de edad.

LA JORNADA.

- **Incrementa el secuestro en Morelos, 50% más que en el 2018: SESNSP**

A la alza el delito de secuestro en el estado, se registran un incremento del 50 por ciento respecto al año 2018, según cifras publicadas en el último informe del Secretariado Ejecutivo del Sistema Nacional de Seguridad Pública (SESNSP); Cuernavaca, Cuautla y Yautepec los municipios con mayor incidencia en lo que va del año. De acuerdo a las cifras oficiales publicadas hace unos días por el SESNSP, Morelos presentó un aumento en la comisión del secuestro, pasando de 46 delitos cometidos en el 2018 a 69 en lo que va de este 2019, dos más que lo referido por la señora Isabel Miranda de Wallace, presidenta de la asociación "Alto al Secuestro", quien la semana pasada señaló que en Morelos se habrían cometido 67 secuestros nada más. Los 69 casos referidos en el estado, corresponden a "las cifras se refieren al número de víctimas registradas en carpetas de investigación iniciadas en las





Agencias del Ministerio Público y reportadas por las Procuradurías Generales de Justicia y Fiscalías Generales de las 32 entidades federativas, instancias responsables de la veracidad y actualización de las cifras”, en otras palabras a la información emitida por parte de la Fiscalía General del Estado (FGE) hacia la institución federal. Lo arriba descrito significa un aumento del 50 por ciento de los casos de privación ilegal de la libertad, un incremento significativo y tendencioso elevarse puesto que aún no ha terminado el año. Los municipios más golpeados por este tipo de delito, según las cifras oficiales, son Cuernavaca, con al menos 10 casos denunciados hasta la fecha, le sigue Cuautla con 5 y por último Yautepec con al menos 3 denuncias, todos ellos catalogados como “secuestro extorsivo”. Estas cifras vienen a raíz de las declaraciones por parte de la activista Miranda de Wallace, quien la semana pasada señaló que de enero a octubre de este año, el secuestro en México tuvo un incremento de 37.7 por ciento, en comparación con el último año de la administración del ex presidente Enrique Peña Nieto. En aquel momento, Miranda aseguró que los estados con mayor incidencia en octubre fueron Veracruz, con 32 casos; Estado de México, 30; Ciudad de México, 10; Morelos 9; Puebla y Tabasco, con siete cada uno. Para la organización liderada por De Wallace, Morelos se encuentra actualmente en el cuarto peldaño de los estados donde el secuestro tuvo un repunte en el último mes, tan solo debajo de estados como Ciudad de México, Guerrero y Estado de México.

DIARIO DE MORELOS.

- **Proponen reforzar centros de salud con servicio social de estudiantes**

Cuernavaca, MORELOS.- Morelos forma parte de la Comisión Consultiva de Necesidades de Capacitación y Formación de Recursos Humanos para la Salud dentro del Consejo Nacional de Salud (Conasa), la cual busca implementar un nuevo modelo de servicio social de medicina fortalecido, informó Marco Antonio Cantú, secretario de Salud.

Cambios a servicio social

“La propuesta es que la pasantía en medicina pase de un modelo rotatorio a uno donde el alumno permanezca la mayoría del tiempo en la unidad básica rural a la que ha sido asignado, bajo un estrecho



<http://morelos.gob.mx>



Gobierno Estado de Morelos



@GobiernoMorelos



programa de supervisión y capacitación por parte de las universidades y las instituciones de salud, dándole prioridad a la atención primaria a la salud y labores de investigación”, refirió.

LA UNIÓN.

- **En riesgo de que el pueblo del Higuerón se quede sin agua**

El pozo está en riesgo de colapsar.

Jojutla.- El pozo de agua del pueblo de El Higuerón está en riesgo de colapsar, lo que lo dejaría sin suministro de agua potable, reveló el presidente del sistema de agua de la comunidad, Ignacio Hernández Arriaga, quien solicitó apoyo de las autoridades federales.

En reunión celebrada al mediodía de ayer en la cancha techada de la localidad, el presidente del organismo aprovechó la ocasión de la presencia de autoridades para dar la voz de alarma por la situación que se vive con el sistema de agua.

Dijo que el pozo tiene 33 años de servicio y por la antigüedad, y el sismo del pasado 2017, ya está en malas condiciones. Además de que el suministro se da por tuberías de asbesto, que son susceptibles de romperse, por lo que la red está muy deteriorada.

Refirió que hace tres días se descompuso la bomba, lo que los dejó sin servicio esos tres días, pero al reinstalarla, un especialista hizo una inspección al pozo y se dieron cuenta que se está azolvando y el ademe ya no sirve, así que está en riesgo inminente de colapso y no hay otra cosa que hacer, que perforar otro. “El pozo ya no sirve, ya nos amolamos”.

Reseñó que desde el año pasado, que asumió el cargo, se dio a la tarea de visitar dependencias estatales y federales para mejorar el sistema y no le han hecho caso, peor aún, le respondieron que lo que debe hacer es incrementar la tarifa del agua para contar con un fondo económico.

Consideró el caso “urgente”, porque en cualquier momento el sistema puede colapsar.

“Es un problema muy delicado, el ingeniero que lo revisó, no le da más de 4 o 5 meses más de vida. Ya tiene dos metros de azolve y no se puede desazolvar, porque está roto el ademe, así que por





fuerza, se requiere de una restitución de pozo, porque de otra manera, el pueblo se va a quedar sin agua”.

Dijo que el vital líquido se reparte por tandeo en cada colonia, una hora por día y cuenta con 1,360 usuarios.

El coordinador Nacional de Programas Federales de Bienestar, Gabriel García Hernández, junto con el delegado federal para los Programas de Bienestar Social en Morelos, Hugo Eric Flores Cervantes –ambos presentes en la reunión- se comprometieron para hablar con el responsable de la Conagua y de la Ceagua, e incluso, acompañar al presidente del organismo a dichas dependencias, para que le den respuesta a su petición.



<http://morelos.gob.mx>



Gobierno Estado de Morelos



@GobiernoMorelos



REPORTE UIES 25/11/2019

MONITOREO DE LLUVIAS

Reporte de Lluvias

Se informa que, durante la noche de ayer y la madrugada de hoy no se presentaron lluvias en el estado.

Al momento No se tiene reporte de afectaciones relevantes que requieran intervención de salud.

Pronóstico meteorológico para Morelos:

Prevalecen condiciones de estabilidad atmosférica en gran parte del día con cielo mayormente despejado alcanzando temperaturas máximas de templadas a cálidas, temperaturas mínimas de frías a frescas.

Probabilidad de lluvias dispersas (0.1 a 5 mm) en Huitzilac y Tetela de Volcán, en el resto de los municipios es bajo el potencial de lluvias.

Viento máximo oscilando de 10 a 15 km/h con componente del norte



<http://morelos.gob.mx>



Gobierno Estado de Morelos



@GobiernoMorelos



REPORTE UIES 25/11/2019

MONITOREO DE LLUVIAS

SE PREVÉN LLUVIAS PUNTUALES FUERTES EN SONORA Y CHIHUAHUA

Durante este día, el **frente frío No. 17**, se extenderá al norte de la Península de Yucatán, en etapa de disipación, sin efectos para el país. Por otro parte, un **nuevo frente frío** se aproximará al noroeste de México e interaccionará con inestabilidad superior. El resto del país, será dominado por una **circulación anticiclónica**, favorecerá ambiente estable con bajo potencial de lluvias.

Pronóstico de precipitación para hoy 25 de noviembre de 2019:

Intervalos de chubascos con lluvias puntuales fuertes (25 a 50 litros por metro cuadrado): Sonora y Chihuahua.

Intervalos de chubascos (5.1 a 25 litros por metro cuadrado): Baja California Sur, Coahuila, Durango, Sinaloa, Jalisco, Colima, Michoacán, Estado de México, Guerrero, Oaxaca, Chiapas y Veracruz.

Lluvias aisladas (0.1 a 5.0 litros por metro cuadrado): Nayarit, Guanajuato, **Morelos**, Puebla, Tabasco, Campeche, Yucatán y Quintana Roo.

Las lluvias podrán acompañarse de descargas eléctricas y vientos arrachados.

Pronóstico de temperaturas mínimas para hoy 25 de noviembre de 2019:

Temperaturas de -5° a 0°C: Sierras de Baja California, Sonora, Durango y Chihuahua.

Temperaturas de 0 a 5°C: Sierras de Coahuila, Estado de México, Puebla, Hidalgo, Tlaxcala, Veracruz, Oaxaca y Chiapas.

Pronóstico de temperaturas máximas para hoy 25 de noviembre de 2019:

Temperaturas de 35° a 40°C: Zonas de Sinaloa, Nayarit, Jalisco, Colima, Michoacán, Guerrero, Oaxaca y Chiapas.

Pronóstico de viento para hoy 25 de noviembre de 2019:

Viento con rachas mayores a 80 km/h: Zonas de Sonora y Chihuahua.

Viento con rachas mayores a 70 km/h: Zonas de Baja California.

Viento con rachas mayores a 50 km/h: Zonas de Durango, Coahuila y Tamaulipas.



<http://morelos.gob.mx>



Gobierno Estado de Morelos



@GobiernoMorelos

REPORTE UIES 25/11/2019

MONITOREO METEOROLÓGICO Y SISMOLÓGICO

Valle de México: Cielo nublado por la tarde con intervalos de chubascos en el Estado de México. Viento de componente oeste de 10 a 25 km/h. En la Ciudad de México, se pronostica una temperatura máxima de 24 a 26°C y mínima de 11 a 13°C. Para el Estado de México, temperatura máxima de 23 a 25°C y mínima de 2 a 4°C.

Pacífico Centro: Cielo medio nublado por la tarde con intervalos de chubascos en Jalisco, Colima y Michoacán, así como lluvias aisladas en Nayarit. Ambiente cálido y viento de dirección variable de 10 a 25 km/h.

Pacífico Sur: Cielo parcialmente nublado durante el día, por la tarde se incrementará la nubosidad y se pronostican lluvias con intervalos de chubascos y descargas eléctricas en Guerrero, Oaxaca y Chiapas. Ambiente muy caluroso y viento del suroeste de 15 a 30 km/h.

Golfo de México: Cielo medio nublado durante el día, con bancos de niebla matutinos en zonas serranas, se pronostican lluvias con intervalos de chubascos en Veracruz, además de lluvias aisladas en Tabasco y ambiente cálido en la región. Viento del sur y sureste de 15 a 30 km/h y rachas superiores a 50 km/h en Tamaulipas.

Península de Yucatán: Cielo medio nublado con lluvias aisladas por la tarde en la región. Ambiente caluroso durante el día y viento del este y noreste de 10 a 25 km/h.

Mesa del Norte: Cielo parcialmente nublado, con incremento de nubosidad por la tarde y lluvias fuertes en Chihuahua e intervalos de chubascos en Coahuila y Durango. Ambiente templado durante el día. Viento de dirección variable de 10 a 25 km/h con rachas superiores a 80 km/h en Chihuahua, así como superiores a 50 km/h en Coahuila y Durango.

Mesa Central: Cielo medio nublado por la tarde con lluvias aisladas en Puebla, Guanajuato y Morelos. Bancos de niebla matutinos en zonas serranas, ambiente cálido y viento de dirección variable de 10 a 25 km/h.

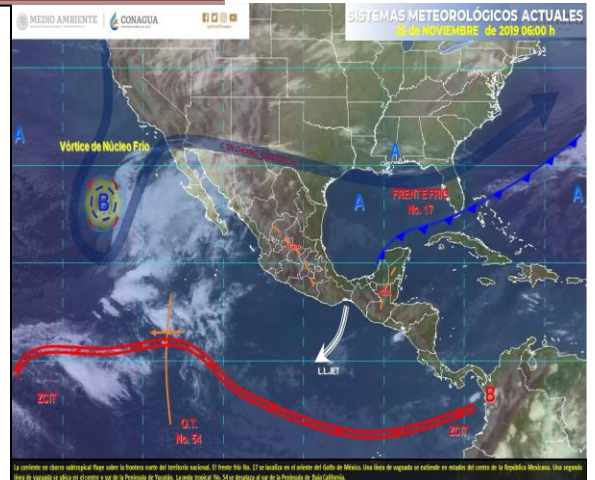

MONITOREO SISMOLÓGICO

FECHA: 2019-11-25

HORA: 05:58:52

MAGNITUD: 4.2

EPICENTRO

LATITUD: 15.51°

LONGITUD: -95.26°

LOCALIZACIÓN: 74 KM AL SUR DE SALINA CRUZ, OAXACA.

PROFUNDIDAD: 40 KM

Estaciones	Cuernavaca	Jiutepec	Yautepec	Temixco	Cuatla	Puente de Ixtla
Temp. Max.	26°C	27°C	29°C	28°C	27°C	33°C
Temp. Min.	12.5°C	14°C	15°C	16°C	14°C	17°C

Estaciones	Yecapixtla	Tepoztlán	Tres Marías	Jojutla	Ocuituco	Jonacatepec
Temp. Max.	26°C	26°C	18°C	34°C	24°C	28°C
Temp. Min.	14°C	13°C	8°C	18°C	14°C	15°C



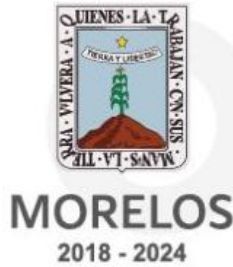

REPORTE UIES 25/11/2019

MONITOREO VOLCÁNICO

Noviembre 24, 11:15 h (Noviembre 24, 17:15 GMT)

Por medio de los sistemas de monitoreo del volcán Popocatepetl se identificaron 238 exhalaciones, acompañadas de vapor de agua, gases volcánicos y en ocasiones ligeras cantidades de ceniza, además se registraron dos explosiones el día de hoy a las 4:57h y hoy a las 05:14h. Adicionalmente se registraron 118 minutos de tremor.



Durante la noche se observó incandescencia. Desde las primeras horas de la mañana se ha observado la emisión de gases volcánicos y en ocasiones ligeras cantidades de ceniza, que se dispersan hacia el este.

El CENAPRED exhorta a NO ACERCARSE al volcán y sobre todo al cráter, por el peligro que implica la caída de fragmentos balísticos y en caso de lluvias fuertes alejarse de los fondos de barrancas por el peligro de flujos de lodo y escombros.

El **Semáforo de Alerta Volcánica** del Popocatepetl se encuentra en AMARILLO FASE 2.

Las recomendaciones para la población ante esta actividad son: No hacer caso a rumores y estar atentos a la información que emita la Coordinación Nacional de Protección Civil por sus canales y cuentas oficiales **www.gob.mx/cenapred** y **@CNPC_MX**

Ante la probable caída de ceniza se recomienda:

1. Cubrir nariz y boca con pañuelo o cubreboca.
2. Limpiar ojos y garganta con agua pura.
3. Utilizar lentes de armazón y evitar los de contacto para reducir la irritación ocular.



<http://morelos.gob.mx>



Gobierno Estado de Morelos



@GobiernoMorelos



4. Cerrar ventanas o cubrirlas y permanecer lo más posible dentro de la casa.

Los escenarios previstos para esta fase son:

1. Que continúe la actividad explosiva de escala baja a intermedia.
2. Lluvias de ceniza leves a moderadas en poblaciones cercanas.
3. Posibilidad de flujos piroclásticos y flujos de lodo de corto alcance.

RECOMENDACIONES:

Se hace especial énfasis en las siguientes recomendaciones:

1. Continuar con el radio de seguridad de 12 km, por lo que la permanencia en esa área no está permitida.
2. Controlar el tránsito entre Santiago Xalitlintla y San Pedro Nexapa, vía Paso de Cortés.
3. A las autoridades de Protección Civil, mantener sus procedimientos preventivos, de acuerdo con sus planes operativos.
4. A la población se le recomienda elevar la atención a los avisos de las autoridades de su localidad y se exhorta a no acercarse al volcán, y mucho menos al cráter.

El monitoreo del volcán Popocatepetl se realiza de forma continua las 24 horas. Cualquier cambio en la actividad será reportado oportunamente. El nivel del Semáforo de Alerta Volcánica dependerá de la evolución de la actividad del volcán.

Volcán Popocatepetl. A las 02:13 h se presentó una explosión acompañada de ceniza, con altura aproximadamente de 1000 m, que se dispersa al Este, se observaron fragmentos a corta distancia del cráter.

Actualmente no hay reporte de caída de ceniza en el estado.



<http://morelos.gob.mx>



Gobierno Estado de Morelos



@GobiernoMorelos