



## REPORTE UIES 07/06/2019

### MONITOREO DE INTELIGENCIA EPIDEMIOLÓGICA (Corte a las 09:00 hrs)

#### **JURISDICCIÓN SANITARIA I:**

- SIN MOVIMIENTO:

#### **JURISDICCIÓN SANITARIA II:**

- SIN MOVIMIENTO.

#### **JURISDICCIÓN SANITARIA III:**

- SIN MOVIMIENTO:



<http://morelos.gob.mx>



Gobierno Estado de Morelos



@GobiernoMorelos



## REPORTE UIES 07/06/2019

### MONITOREO DE MEDIOS (Corte a las 09:00 hrs)

#### **DIARIO DE MORELOS.**

- **Con llantatón evitan llegada de neumáticos a barrancas**

Cuernavaca, MORELOS.- Autoridades de la Secretaría de Desarrollo Sustentable (SDS) pusieron en marcha el "Llantatón 2019", con la finalidad de evitar que los neumáticos en desuso terminen en calles y barrancas, lo que genera focos de infección y taponamiento.

La jornada de acopio de llantas que forma parte las actividades del "Primer Encuentro Vive Sustentable" se realizó en distintas sedes de Cuernavaca, Jiutepec y Temixco.

El titular de la SDS, Constantino Maldonado Krinis, explicó que este programa ambiental implementado en México desde 2014 busca fortalecer la educación de las personas y animarlos a colaborar con la correcta disposición de residuos.

Señaló que para facilitar esta tarea, se lograron alianzas estratégicas entre el sector público y la iniciativa privada, al referirse a la colaboración de una empresa llantera asentada en la entidad.

"El llantatón 2019 tiene como objetivo superar las 47 toneladas de neumáticos recolectadas el año anterior, a través de los puntos de recolección; en Morelos estamos realizando acciones para el cuidado del medio ambiente, por ello esta edición de esta jornada", dijo Maldonado Krinis.

A lo largo de siete ediciones se ha logrado acopiar y disponer de manera adecuada 446 toneladas de neumáticos, equivalentes a 46 mil llantas, las cuales han sido usadas como combustible alternativo en la industria cementera o material rehusó de asfalto.

Avance. A media tarde, autoridades consideran un éxito el llantatón, al llenar los camiones contenedores.



<http://morelos.gob.mx>



Gobierno Estado de Morelos



@GobiernoMorelos



## **LA UNIÓN.**

- **Alertan sobre enfermedades diarreicas y respiratorias**

Son las de mayor recurrencia en la zona sur.

Jojutla.- Durante esta temporada de lluvias, las enfermedades diarreicas y respiratorias se incrementan en un porcentaje significativo, por lo que la Jurisdicción Sanitaria Número II (JS-II), con influencia en seis municipios de la región, llamó a tomar medidas preventivas.

La nueva titular de la dependencia, Jaqueline Hernández Ruiz – quien asumió el cargo apenas el primero de mayo de este año–, dijo que los padecimientos que encabezan el “top ten” son las enfermedades respiratorias, diarreicas, y con la llegada de las lluvias, el dengue, por la proliferación del mosquito transmisor de la enfermedad.

Estimó que durante la época de calor, por la descomposición de alimentos, las enfermedades diarreicas se incrementan en un 20 por ciento y las respiratorias, en un diez por ciento.

“Ahora con las lluvias, tratar de mantener nuestros espacios limpios en casa, sobre todo, y evitar acumulación de agua para que no proliferen el mosquito”, refirió.

Alertó de que si no se toman medidas preventivas, en el caso de las enfermedades transmitidas por el mosquito, el número de casos se puede incrementar hasta en un 40-50 por ciento, precisamente por la reproducción del vector. Y es que en los últimos años, este padecimiento, que era propio de la temporada de lluvias, ahora se presenta todo el año.

Hernández Ruiz recomendó seguir medidas higiénicas al preparar los alimentos, no comer en la calle, consumir sólo agua potable, lavarse las manos regularmente, y para evitar el dengue, practicar la estrategia de patio limpio.



<http://morelos.gob.mx>



Gobierno Estado de Morelos



@GobiernoMorelos



## **EL REGIONAL.**

- **Detectan 3 municipios con mayor riesgo por lluvias**

Hernán López Rodríguez, jefe de Capacitación de Protección Civil del estado, informó que son tres los municipios que presentan mayor riesgo en la temporada de lluvias.

Yautepec, Puente de Ixtla y Amacuzac son las tres que tienen vigilancia especial por los riesgos que representan.

Pidió a la población no tirar basura en los ríos y calles para evitar y prevenir taponamientos del cauce natural del agua.

Destacó también que se deben tomar medidas de cuidado por la caída de ceniza volcánica.



<http://morelos.gob.mx>



Gobierno Estado de Morelos



@GobiernoMorelos



## REPORTE UIES 07/06/2019

### MONITOREO DE LLUVIAS

#### **Reporte de Lluvias**

Se informa que, durante la noche de ayer y la madrugada de hoy se presentaron lluvias ligeras y moderadas en algunas partes del estado:

**Al momento No se tiene reporte de afectaciones relevantes que requieran intervención de salud.**



<http://morelos.gob.mx>



Gobierno Estado de Morelos



@GobiernoMorelos





## REPORTE UIES 07/06/2019

### MONITOREO DE LLUVIAS

#### **TORMENTAS PUNTUALES MUY FUERTES EN MICHOACÁN Y FUERTES EN ZONAS DEL CENTRO, ORIENTE Y SUR DEL PAÍS**

Este día, dos **canales de baja presión**, extendidos sobre interior del país y sureste Mexicano, asociados con **entrada de humedad del Océano Pacífico y Golfo de México**, originarán lluvias con tormentas puntuales muy fuertes acompañadas de descargas eléctricas en Michoacán y de menor intensidad en zonas del centro, oriente y sur del territorio nacional. Por la tarde un frente frío se acercará al noreste del país.

#### **Pronóstico de precipitación para hoy 07 de junio de 2019:**

**Tormentas fuertes a puntuales muy fuertes (50 a 75 litros por metro cuadrado) con posibles granizadas:** Michoacán.

**Intervalos de chubascos con tormentas puntuales fuertes (25 a 50 litros por metro cuadrado) con posibles granizadas:** Guerrero, Oaxaca, Chiapas, Veracruz, Puebla, Ciudad de México y Estado de México.

**Intervalos de chubascos (5.1 a 25 litros por metro cuadrado):** Tamaulipas, San Luis Potosí, Jalisco, Colima, Guanajuato, Querétaro, Hidalgo, Tlaxcala, **Morelos** y Tabasco.

**Lluvias aisladas (0.1 a 5.0 litros por metro cuadrado):** Nuevo León, Chihuahua, Durango, Zacatecas, Nayarit, Yucatán y Quintana Roo.

**Las zonas de tormenta se acompañan de actividad eléctrica, viento arrachado y posible caída de granizo. Además existe la posibilidad de deslaves en laderas de zonas montañosas.**

#### **Pronóstico de temperaturas máximas para hoy 07 de junio de 2019:**

**Temperaturas de 40 a 45°C:** Zonas de Sinaloa, Chihuahua, Coahuila, Nuevo León, Tamaulipas, Nayarit, Jalisco, Michoacán, Guerrero, Campeche y Yucatán.

**Temperaturas de 35 a 40°C:** Zonas de Baja California, Sonora, Colima, **Morelos**, Veracruz, Chiapas y Quintana Roo.

#### **Pronóstico de vientos para hoy 07 de junio de 2019:**

**Viento con rachas superiores a 40 km/h:** Baja California (incluyendo el norte del Golfo de California), Baja California Sur, Sonora, Tamaulipas y costas de Yucatán y Quintana Roo.



<http://morelos.gob.mx>



Gobierno Estado de Morelos



@GobiernoMorelos

**REPORTE UIES 07/06/2019**

**MONITOREO METEOROLÓGICO Y SISMOLÓGICO**

**Valle de México:** Cielo nublado durante el día con tormentas puntuales fuertes acompañadas de descargas eléctricas en el Estado de México y la Ciudad de México. Ambiente cálido y viento del este y noreste de 10 a 25 km/h con rachas de 40 km/h. En la Ciudad de México se prevé una temperatura máxima de 25 a 27°C y mínima de 14 a 16°C. Para el Estado de México, temperatura máxima de 23 a 25°C y mínima de 9 a 11°C.

**Pacífico Centro:** Cielo nublado por la tarde con tormentas puntuales muy fuertes en Michoacán, intervalos de chubascos en Jalisco y Colima, acompañadas de descargas eléctricas y posible granizo, además de lluvias aisladas en Nayarit y bancos de niebla matutina a lo largo de la costa. Ambiente caluroso y viento del oeste de 15 a 30 km/h con rachas superiores a 40 km/h en zonas de tormenta.

**Pacífico Sur:** Cielo nublado con tormentas puntuales fuertes acompañadas de descargas eléctricas y posibles granizadas en la región. Ambiente caluroso y viento del suroeste de 15 a 30 km/h con rachas superiores a 40 km/h en zonas de tormenta.

**Golfo de México:** Cielo nublado por la tarde con tormentas puntuales fuertes en Veracruz, así como intervalos de chubascos en el resto de la región, todas acompañadas de descargas eléctricas. Ambiente templado a cálido y viento del este de 15 a 30 km/h con rachas superiores a 40 km/h en zonas de tormenta.

**Península de Yucatán:** Cielo medio nublado durante el día con lluvias aisladas en Yucatán y Quintana Roo. Ambiente muy caluroso y viento del este y sureste de 15 a 30 km/h con rachas superiores a 40 km/h en las costas.

**Mesa Central:** Cielo medio nublado con tormentas puntuales fuertes en Puebla; intervalos de chubascos en Guanajuato, Querétaro, Hidalgo, Tlaxcala y Morelos, todas acompañadas de descargas eléctricas y posible caída de granizo. Ambiente cálido y viento de dirección variable de 10 a 25 km/h con rachas mayores a 40 km/h en zonas de tormentas.

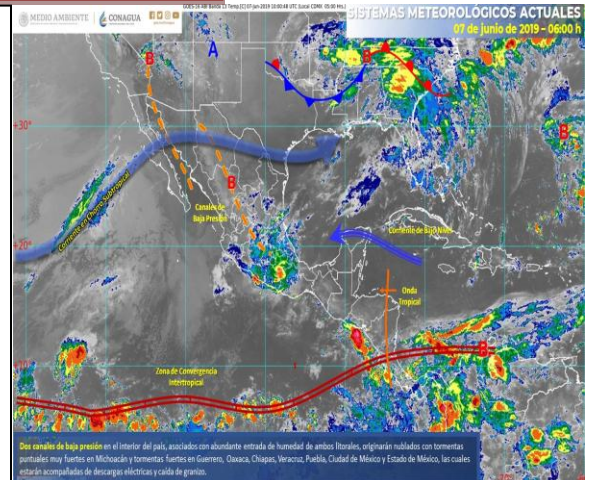

**MONITOREO SISMOLÓGICO**

**FECHA:** 2019-06-06  
**HORA:** 16:54:38  
**MAGNITUD:** 3.6  
**EPICENTRO**  
**LATITUD:** 15.87°  
**LONGITUD:** -93.66°  
**LOCALIZACIÓN:** 26 KM AL SURESTE DE TONALA, CHIAPAS.  
**PROFUNDIDAD:** 98 KM

Estaciones	Cuernavaca	Jiutepec	Yautepec	Temixco	Cuatla	Puente de Ixtla
Temp. Max.	25°C	27°C	28°C	28°C	28°C	31°C
Temp. Min.	17°C	18°C	19°C	19°C	19°C	21°C

Estaciones	Yecapixtla	Tepoztlán	Tres Marías	Jojutla	Ocuituco	Jonacatepec
Temp. Max.	26°C	24°C	18°C	32°C	24°C	29°C
Temp. Min.	18°C	16°C	9°C	21°C	16°C	19°C





## REPORTE UIES 07/06/2019

### MONITOREO VOLCÁNICO

**Junio 06, 11:00 h (Junio 06, 16:00 GMT)**

En las últimas 24 horas por medio de los sistemas de monitoreo del volcán Popocatepetl, se identificaron 49 exhalaciones, probablemente acompañadas de vapor de agua, gas y ligeras cantidades de ceniza. Además se presentaron dos sismos volcanotectónicos registrados ayer a las 22:37 y 23:38 h, con magnitud de 2.2 y 2.0, respectivamente. También fueron registrados 221 minutos de tremor.



Al momento de este reporte se cuenta con visibilidad parcial y se observa la emisión constante de gases volcánicos, que los vientos dispersan en dirección sureste.

El sistema de monitoreo del volcán Popocatepetl opera las 24 horas. El CENAPRED mantiene una vigilancia estrecha ante cualquier evento. Cualquier cambio en los parámetros de monitoreo se

reportará oportunamente.

El CENAPRED exhorta a NO ACERCARSE al volcán y sobre todo al cráter, por el peligro que implica la caída de fragmentos balísticos y en caso de lluvias fuertes alejarse de los fondos de barrancas por el peligro de flujos de lodo y escombros.

El **Semáforo de Alerta Volcánica** del Popocatepetl se encuentra en AMARILLO FASE 2.

Las recomendaciones para la población ante esta actividad son: No hacer caso a rumores y estar atentos a la información que emita la Coordinación Nacional de Protección Civil por sus canales y cuentas



<http://morelos.gob.mx>



Gobierno Estado de Morelos



@GobiernoMorelos





oficiales [www.gob.mx/cenapred](http://www.gob.mx/cenapred) y [@CNPC\\_MX](https://twitter.com/CNPC_MX)

Ante la probable caída de ceniza se recomienda:

1. Cubrir nariz y boca con pañuelo o cubreboca.
2. Limpiar ojos y garganta con agua pura.
3. Utilizar lentes de armazón y evitar los de contacto para reducir la irritación ocular.
4. Cerrar ventanas o cubrirlas y permanecer lo más posible dentro de la casa.

Los escenarios previstos para esta fase son:

1. Que continúe la actividad explosiva de escala baja a intermedia.
2. Lluvias de ceniza leves a moderadas en poblaciones cercanas.
3. Posibilidad de flujos piroclásticos y flujos de lodo de corto alcance.

#### RECOMENDACIONES:

Se hace especial énfasis en las siguientes recomendaciones:

1. Continuar con el radio de seguridad de 12 km, por lo que la permanencia en esa área no está permitida.
2. Controlar el tránsito entre Santiago Xalitzintla y San Pedro Nexapa, vía Paso de Cortés.
3. A las autoridades de Protección Civil, mantener sus procedimientos preventivos, de acuerdo con sus planes operativos.
4. A la población se le recomienda elevar la atención a los avisos de las autoridades de su localidad y se exhorta a no acercarse al volcán, y mucho menos al cráter.



<http://morelos.gob.mx>



Gobierno Estado de Morelos



@GobiernoMorelos



El monitoreo del volcán Popocatepetl se realiza de forma continua las 24 horas. Cualquier cambio en la actividad será reportado oportunamente. El nivel del Semáforo de Alerta Volcánica dependerá de la evolución de la actividad del volcán.

Actualmente no hay reporte de caída de ceniza en el estado.



<http://morelos.gob.mx>



Gobierno Estado de Morelos



@GobiernoMorelos