



## REPORTE UIES 13/06/2019

### MONITOREO DE INTELIGENCIA EPIDEMIOLÓGICA (Corte a las 09:00 hrs)

#### **JURISDICCIÓN SANITARIA I:**

- CASO PB DCSA:
  - Masculino de 17 años de edad con residencia en Jiutepec, inicio de síntomas y fiebre 08/06/2019, solicitud de atención y toma de muestra 11/06/2019 pendiente resultado, manejo ambulatorio, unidad notificante HGRMF No.1, IMSS, JSI.
- CASO TB MILIAR:
  - Masculino de 16 años de edad con residencia en Yautepec, inicio de síntomas 31/05/2019, solicitud de atención 10/06/2019, cuenta con TAC con datos sugestivos de TB, inicio de tratamiento 12/06/2019, unidad notificante HGRMF No.1, IMSS, JSI.
- CASO TB INTESTINAL:
  - Femenino de 16 años de edad con residencia en Jiutepec portadora de VIH, inicio de síntomas 16/05/2019, solicitud de atención 05/06/2019, cuenta con resultado histopatológico positivo 12/06/2019, inicio de tratamiento 12/06/2019, unidad notificante HGRMF No.1, IMSS, JSI.

#### **JURISDICCIÓN SANITARIA II:**

- CASO EFE:
  - Femenino de 1 año de edad con residencia en Cuernavaca, inicio de síntomas y fiebre 08/06/2019, solicitud de atención y toma de muestra 11/06/2019 pendiente resultado, unidad notificante HGZ C/MF N°5, IMSS, JSII.

#### **JURISDICCIÓN SANITARIA III:**

- CASO EFE:
  - Femenino de 8 años de edad con residencia en Cuautla, inicio de síntomas y fiebre 24/05/2019, solicitud de atención 27/05/2019 y toma de muestra 29/05/2019 pendiente resultado, unidad notificante HGZ C/MF N°7, IMSS, JSII.





## REPORTE UIES 13/06/2019

### MONITOREO DE MEDIOS (Corte a las 09:00 hrs)

#### **SOL DE CUERNAVACA.**

- **Reclaman por heces fecales en el agua.**

Ante la protesta de ciudadanos de la unidad *la Rosa*, de Jiutepec, quienes denunciaron que el agua que reciben en sus casas contiene heces fecales, el titular de la Comisión del Agua (Ceagua), Moisés Agosto Ulloa, reconoció que existe, pero se ha venido atendiendo; detalló que debido al tamaño de la población atendida, no se ha podido contener del todo, sobre todo porque el drenaje está colapsado por su antigüedad.

El grupo de personas llegó hasta donde autoridades estatales y municipales dieron el banderazo de inicio para la rehabilitación del bulevar Tlahuapan y el puente peatonal sobre Cuauhnahuac, donde con pancartas solicitaron que su inquietud fuera atendida por el Gobierno estatal ante la indiferencia del municipio.

El titular de la Ceagua destacó que el problema es viejo, "se ha venido atendiendo (pero) es una obra por su naturaleza complicada por la inversión que se requiere, estamos hablando que son tres etapas las que se necesitan, ya se hicieron dos y falta hacer otra".

En este año, hemos atendido a los vecinos, y el compromiso fue revisar porque hay un drenaje colapsado, ya son de muchos años, pero se hizo una inversión de al menos tres millones de pesos, entre drenaje y agua potable; en una tercera etapa concluiremos el tema, si llegará a faltar algo, se debe revisar en el transcurso de la obra, está ya se encuentra licitada

Explicó que el trabajo será quitar la tubería vieja y sustituirla por una nueva, por lo que los ciudadanos tendrán que aceptar que habrá molestias, "yo espero poder atender la necesidad de las personas, aunque el servicio no se habrá de suspender sino que será gradual la sustitución".

Por eso, señaló, ha ido por etapas, la primera fue de cuatro millones, y tanto la segunda y tercera son casi de la misma cantidad, por eso no se





ha podido concluir; agregó que el retraso en la sustitución de las tuberías es por el recurso que no ha sido suficiente.

Por lo tanto, ya se habló con el presidente municipal Rafael Reyes, porque incluso la empresa pasada dejó de trabajar por no recibir el pago, pero ya se reactivaron y solo falta iniciar en la tercera etapa para evitar afectaciones, porque el drenaje y la tubería del drenaje está colapsada, y advirtió que en tres meses se tendrá un avance.

- **Amplía Seguro Popular la cobertura de enfermedades.**

La cobertura del catálogo de patologías del Seguro Popular se amplió y se ha reducido la brecha de la falta de medicamentos en la entidad, aseguró Josué Larios Morales, director General del Régimen Estatal de Protección Social en Salud del Estado de Morelos.

En Jojutla, durante la campaña de afiliación y reafiliación del Seguro Popular, señaló esperan una afiliación de dos mil personas de Jojutla, pero cada uno los morelenses tienen seguro popular; además, dijo, irán a otros municipios de la entidad, (ya fueron a Coatlán del Río y Yautepec), y mañana será en Zacualpan de Amilpas.

Asimismo, destacó que con el catálogo se ampliaron los servicios, puesto que ahora cubre mil 800 patologías; el Fondo contra gastos catastrófico cubre 66 patologías costosas, como algunos tipos de cáncer y en beneficio de la economía de la familia, y el Seguro Médico Siglo XXI es dirigido a menores de cinco años; con ellos, espera se acaben las quejas de la cobertura,

Sobre la falta de medicamentos, aseguró que con las gestiones que se han hecho ante Hacienda se trabaja de manera decidida para disminuir la brecha de la falta de medicamentos; y rechazó que hayan desaparecidos unidades médicas, ya que se va a fortalecer, y en el caso de las unidades de IMSS-Prospera, los pacientes que tienen seguro popular pueden acudir a los centros de salud para garantizar los servicios de salud.

#### **CAMPAÑA**

El secretario de Salud, Marco Antonio Cantú Cuevas, manifestó que de las 204 unidades de salud en el estado de Morelos, 70 perdieron la certificación, por una serie de documentos y daños del 19S, pero ya lograron certificar a 18; detalló que no hay presupuesto sin la





certificación correspondiente de acuerdo con el programa de salud del Gobierno federal.

En su visita a Jojutla, en la jornada de afiliación y reafiliación, el secretario de Salud expuso que una de las formas que tienen de hacerse de mayores recursos financieros es con la afiliación; “no es lo mismo si tenemos 500 mil afiliados que un millón, la afiliación va de la mano con la calidad de los servicios”.

El Gobierno Federal y la Comisión Nacional del Seguro Popular pide que estén acreditados y una forma de garantizar la calidad de los servicios es con una infraestructura digna, entre otras cosas, y si no cumplimos no nos acredita y si no estamos acreditados no tenemos recursos

Señaló que hasta noviembre del año pasado, podían acreditarse las unidades al mismo tiempo que mandaban los recursos, pero ahora con el cambio en el Gobierno federal en todas las políticas de salud y con la transición hubo cambios; “ahora hay que acreditar las unidades”, agregó.

Reconoció que en Morelos van desfasados, aunque gracias al gobernador se logró una ampliación presupuestal; 70 unidades no tienen certificados de acreditación, por algún documento o las consecuencias del sismo, pero espera lograr en septiembre o antes del año recuperarlas; 18 ya tienen certificado.

Para acreditarlas deben contar con personal, abasto de medicamentos e infraestructura digna certificadas; “si no se cumple, no se acredita y si no, no tendrán recursos”, afirmó.

#### RESPONDEN A LA CONVOCATORIA

Llevaron a cabo jornadas de afiliación y reafiliación al Seguro Popular en la explanada municipal de Jojutla, la actividad fue encabezada por el secretario de Salud, Marco Antonio Cantú, y el presidente municipal, Juan Ángel Flores Bustamante.

Decenas de personas de Jojutla y localidades aledañas acudieron a la convocatoria que lanzó el Gobierno municipal sobre la campaña de afiliación y reafiliación al Seguro Popular, donde se instalaron ocho módulos de atención.

Durante el evento protocolario, Flores Bustamante agradeció al secretario de Salud el respaldo con esta campaña y les dio la bienvenida a los directores, General, de Afiliación y de servicios



<http://morelos.gob.mx>



Gobierno Estado de Morelos



@GobiernoMorelos



médicos del Régimen Estatal de Protección Social en Salud del Estado de Morelos.

El secretario estatal hizo público reconocimiento al compromiso del alcalde de Jojutla y su Cabildo.

Estamos aquí para traer el beneficio, tal y como se los ha pedido el gobernador para garantizar el acceso a los servicios de salud, y la forma de hacerlo es mejorando los servicios

Josué Larios Morales, director General del Régimen Estatal de Protección Social en Salud del Estado de Morelos (Seguro Popular), manifestó que una de las prioridades del Seguro Popular ha sido llevar a cabo acciones que permitan disminuir los rezagos existentes y garantizar la salud con una póliza de acceso a la atención médica; "el reto de la equidad, de la universalidad y del acceso pleno a los servicios de salud en favor de las familias que hoy no gozan con algún tipo de seguridad social"-

Aseveró que la mitad de la población de estado de Morelos no tiene acceso a la seguridad social.

La póliza da acceso a los tres catálogos de servicios, de mil 800 patologías y el Fondo Contra Gastos Catastrófico con 66 intervenciones de alto impacto económico como algunos tipos de cáncer, y el seguro médico del Hospital Siglo XXI para menores de cinco años

En el lugar, hizo entrega simbólica de pólizas de Seguro Popular a un grupo de personas; en el presídium estuvieron Marco Antonio Cantú Cuevas; Juan Ángel Flores; Erika Cortes Martínez, secretaria municipal; Salvador Mercado Jaimes, director de salud municipal; y por el Régimen Estatal de Protección Social en Salud del Estado de Morelos: Josué Larios Morales, director General; Alfonso Alcalá Pineda, director de gestión médica, y Carlos Alberto Martínez López, director de afiliación y regidores.

- **Pone cerro de Santa Bárbara en riesgo a 280 familias.**

A casi dos años del sismo del 19S, que sacudió a todo el estado de Morelos, cerca de 280 familias de Totolapan podrían estar viviendo bajo la sombra de una bomba de tiempo: aquel día, el movimiento telúrico causó fracturas en el cerro de Santa Bárbara, lugar que se ha convertido en una zona de riesgo y que, de acuerdo con las autoridades locales, requiere de la aplicación de un estudio de geofísica.



<http://morelos.gob.mx>



Gobierno Estado de Morelos



@GobiernoMorelos



Así lo dio a conocer el presidente municipal, Sergio Livera Chavarría, quien refirió que, a pesar de que algunas familias fueron reubicadas en un nuevo complejo vecinal, edificado por varias asociaciones y el gobierno del estado como parte de los trabajos de reconstrucción, hay muchas que decidieron quedarse en sus hogares. El número podría ser mayor.

No son solamente 29 familias, como inicialmente se hablaba, que son las que están en la ladera más inclinada, pero para serle sincero son alrededor de 280 familias que tenemos en todo lo que es el cerro, abarcando las colonias de Santa Bárbara, la ampliación San Sebastián, Tepetlixpita, el Barrio San Sebastián y el Barrio San Agustín; es mayúsculo el problema, por eso la urgencia de hacer este estudio de geofísica, para tener garantía y certeza del lugar en el que estamos parados

La petición formal del estudio de geofísica fue realizada ante el Programa Nacional de Reconstrucción, pero hasta la fecha el gobierno de Totolapan no ha recibido respuesta.

Aún no tenemos respuesta a la petición formal que hicimos, con la finalidad de darle certeza y seguridad a estas familias, que son muchísimas

### **LA UNIÓN.**

- **Pronostican cielo nublado con probabilidad de lluvias en Morelos**

De acuerdo con el reporte de la Comisión Nacional del Agua (Conagua), para este jueves en Morelos se espera que haya cielo medio nublado a nublado y probabilidad de lluvias moderadas a localmente fuertes, principalmente sobre el centro y norte del estado.

Lo anterior, especialmente durante la tarde y noche debido al dominio de una línea de baja presión.

Además, los valores de temperatura diurna favorecerán un ambiente cálido durante el día y templado por la mañana, en la mayor parte de la entidad.

- **Se inunda de aguas negras la Unidad Morelos de Jojutla**

Vecinos urgen la intervención de las autoridades municipales.



<http://morelos.gob.mx>



Gobierno Estado de Morelos



@GobiernoMorelos



Jojutla.- Debido al colapso y taponamiento de la tubería de drenaje, las aguas negras afloran en varios puntos de la Unidad Habitacional "José María Morelos" de este municipio, lo que ha generado olores insoportables y riesgos a la salud, por lo que los vecinos urgieron la intervención de las autoridades.

En varios puntos se puede observar cómo los pozos de visita no pueden contener el volumen y el agua se escurre por las calles. Algunos vecinos consideran que por su antigüedad, las tuberías han colapsado en varios tramos o están tapadas o azolvadas.

El escurrimiento se puede seguir desde la parte más alta hasta la entrada de la unidad, luego en los límites con la colonia Nicolás Bravo, a donde continúa y se pierde en los campos de cultivo.

"Es un olor horrendo, a todas horas, sale el agua a borbollones, sale la popó, como si estuviera escurriendo el agua de lluvia", acusó Margarita Vázquez, vecina de la avenida Juárez.

Añadió que al pasar, los vehículos diseminan los charcos que se forman, expandiendo los contaminantes. "La gente que pasa por ahí, niños y adultos mayores, se tiene que embarrar, se sale toda la popó", comentó.

Señaló que el problema comenzó hace aproximadamente dos semanas y ya solicitaron la ayuda del ayudante, sin ninguna respuesta hasta el momento.

Pidió que las autoridades municipales "hagan conciencia" e intervengan ya, porque se trata de una situación de salud.

Otro vecino, Martiniano López Salazar, apuntó que desde febrero, cuando llovió, se colapsaron las ollas y lo dieron a conocer al gobierno municipal.

En este sentido, dijo que personal de Obras Públicas llegó al lugar y tomó nota de la situación, pero no ha habido acciones hasta ahora.

"Los tubos del drenaje están llenos de tierra, de piedras, y el presidente dice que no tiene dinero, pero él es nuestro representante y si no tiene dinero, debe pedir ayuda al gobernador, porque este es un problema de salud que nos afecta a todos los que vivimos aquí. Le suplicamos a las autoridades que nos ayuden", enfatizó.





## REPORTE UIES 13/06/2019

### MONITOREO DE LLUVIAS

#### ***Reporte de Lluvias***

Se informa que, durante la noche de ayer y la madrugada de hoy se presentaron lluvias ligeras a moderadas en el estado, sin presentar afectación en la población.



<http://morelos.gob.mx>



Gobierno Estado de Morelos



@GobiernoMorelos



## REPORTE UIES 13/06/2019

### MONITOREO DE LLUVIAS

#### **TORMENTAS PUNTUALES MUY FUERTES A INTENSAS, ACOMPAÑADAS DE ACTIVIDAD ELÉCTRICA, EN EL SUR Y SURESTE DE LA REPÚBLICA**

Este día, se prevén tormentas puntuales intensas en Veracruz, Tabasco, Oaxaca y Chiapas; muy fuertes en Michoacán, Guerrero, Puebla y Campeche; así como fuertes en Tamaulipas, San Luis Potosí, Hidalgo, Jalisco, Estado de México, Morelos y Yucatán, dichas lluvias se acompañarán de descargas eléctricas, rachas de viento superiores a 50 km/h y posible caída de granizo; dichas condiciones serán originadas por un **frente frío** de corta duración en el norte y noreste de México, **canales de baja presión** sobre el interior y sur del país, que interactúan con **inestabilidad superior** y con la entrada de humedad del Océano Pacífico; así como por la nueva **onda tropical No. 3**, que se ubicará al sur de la Península de Yucatán.

#### **Pronóstico de precipitación para hoy 13 de junio de 2019:**

**Tormentas muy fuertes con tormentas puntuales intensas (75 a 150 litros por metro cuadrado) y posibles deslaves:** Veracruz, Tabasco, Oaxaca y Chiapas.

**Tormentas fuertes con tormentas puntuales muy fuertes (50 a 75 litros por metro cuadrado):** Michoacán, Guerrero, Puebla y Campeche.

**Intervalos de chubascos con tormentas puntuales fuertes (25 a 50 litros por metro cuadrado):** Tamaulipas, San Luis Potosí, Hidalgo, Jalisco, Estado de México, Morelos y Yucatán.

**Intervalos de chubascos (5.1 a 25 litros por metro cuadrado):** Chihuahua, Nuevo León, Durango, Sinaloa, Colima, Guanajuato, Querétaro, Tlaxcala, Ciudad de México y Quintana Roo.

**Lluvias aisladas (0.1 a 5.0 litros por metro cuadrado):** Coahuila.

**Las zonas de tormenta se acompañan de actividad eléctrica, viento arrachado y posible caída de granizo.**

#### **Pronóstico de temperaturas máximas para hoy 13 de junio de 2019:**

**Temperaturas superiores a 45°C:** Zonas de Baja California, Sonora y Chihuahua.

**Temperaturas de 40 a 45°C:** Zonas de Baja California Sur, Sinaloa, Nayarit, Jalisco, Michoacán, Guerrero, Oaxaca y Yucatán.

**Temperaturas de 35 a 40°C:** Zonas de Nuevo León, Tamaulipas, San Luis Potosí, Colima, Chiapas, Veracruz, Morelos, Tabasco, Campeche y Quintana Roo.



<http://morelos.gob.mx>



Gobierno Estado de Morelos



@GobiernoMorelos



**Pronóstico de vientos para hoy 13 de junio de 2019:**

**Viento con rachas superiores a 50 km/h:** Península de Baja California (incluyendo el norte del Golfo de California), Sonora, Chihuahua, Coahuila, Istmo de Tehuantepec y la Península de Yucatán.



<http://morelos.gob.mx>



Gobierno Estado de Morelos



@GobiernoMorelos

**REPORTE UIES 13/06/2019**

**MONITOREO METEOROLÓGICO Y SISMOLÓGICO**

**Valle de México:** Cielo nublado por la tarde con tormentas puntuales fuertes en el Estado de México y chubascos en la Ciudad de México, acompañadas de actividad eléctrica. Viento del norte de 10 a 25 km/h con rachas de hasta 40 km/h. En la Ciudad de México se prevé una temperatura máxima de 25 a 27°C y mínima de 13 a 15°C. Para el Estado de México, temperatura máxima de 25 a 27°C y mínima de 7 a 9°C.

**Pacífico Centro:** Cielo nublado por la tarde con tormentas puntuales muy fuertes en Michoacán; puntuales fuertes en Jalisco, así como intervalos de chubascos en Colima, todas acompañadas de descargas eléctricas y posible caída de granizo. Ambiente muy caluroso y viento del oeste de 10 a 25 km/h con rachas superiores a 40 km/h en zonas de tormenta.

**Pacífico Sur:** Cielo medio nublado durante el día, por la tarde se incrementará la nubosidad y se prevén tormentas puntuales intensas acompañadas de descargas eléctricas, granizadas y posibles deslaves en Oaxaca y Chiapas, así como puntuales muy fuertes en Guerrero. Ambiente caluroso y viento de dirección variable de 15 a 30 km/h con rachas superiores a 45 km/h en zonas de tormenta.

**Golfo de México:** Cielo parcialmente nublado a lo largo del día y nublado por la tarde con tormentas puntuales intensas en Veracruz y Tabasco, además de fuertes en Tamaulipas, acompañadas de actividad eléctrica y posibles granizadas. Ambiente caluroso y viento del este y noreste de 15 a 30 km/h con rachas que pueden superar 45 km/h en zonas de tormenta.

**Península de Yucatán:** Cielo nublado por la tarde con tormentas puntuales muy fuertes acompañadas de descargas eléctricas en Campeche; fuertes en Yucatán e intervalos de chubascos en Quintana Roo. Ambiente muy caluroso y viento del este y noreste de 15 a 30 km/h con rachas superiores a 50 km/h en costas de la región.

**Mesa Central:** Cielo nublado por la tarde con tormentas puntuales muy fuertes en Puebla, fuertes en Hidalgo y Morelos e intervalos de chubascos en Guanajuato, Querétaro y Tlaxcala, todas acompañadas de descargas eléctricas y posibles granizadas. Ambiente caluroso y viento del noreste de 10 a 25 km/h con rachas superiores a 45 km/h en zonas de tormenta.

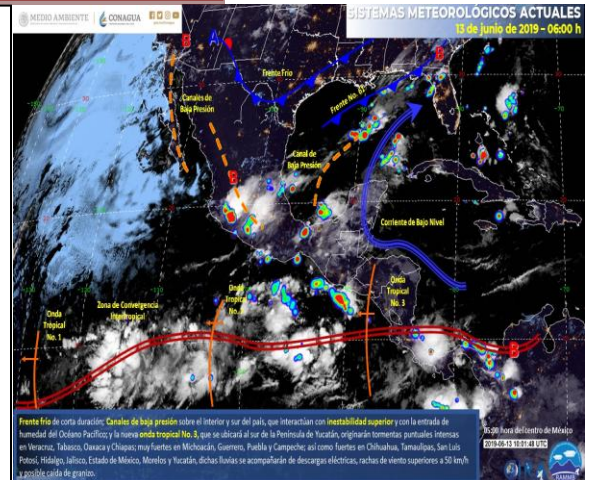

**MONITOREO SISMOLÓGICO**

**FECHA: 2019-06-13**

**HORA: 04:38:42**

**MAGNITUD: 4.2**

**EPICENTRO**

**LATITUD: 16.31°**

**LONGITUD: -98.02°**

**LOCALIZACIÓN: 5 KM AL**

**SURESTE DE PINOTEPA**

**NACIONAL, OAXACA.**

**PROFUNDIDAD: 6 KM**

Estaciones	Cuernavaca	Jiutepec	Yautepec	Temixco	Cuatla	Puente de Ixtla
Temp. Max.	23°C	25°C	27°C	28°C	27°C	33°C
Temp. Min.	12°C	13°C	18°C	17°C	16°C	18°C

Estaciones	Yecapixtla	Tepoztlán	Tres Marías	Jojutla	Ocuituco	Jonacatepec
Temp. Max.	26°C	24°C	16°C	35°C	24°C	33°C
Temp. Min.	14°C	15°C	7°C	16°C	12°C	17°C



<http://morelos.gob.mx>



Gobierno Estado de Morelos



@GobiernoMorelos



## REPORTE UIES 13/06/2019

### MONITOREO VOLCÁNICO

**Junio 12, 10:00 h (Junio 12, 16:00 GMT)**

En las últimas 24 horas por medio de los sistemas de monitoreo del volcán Popocatepetl, se registró una explosión a las 13:04 h, que generó una columna de ceniza de 1.5 km de altura. Se identificaron 80 exhalaciones, acompañadas de vapor de agua, gas y ligeras cantidades de ceniza. Adicionalmente se registraron 251 minutos de tremor.



Al momento de este reporte no se cuenta con visibilidad hacia el volcán, pero más temprano pudo verse con una emisión continua de vapor, gases y ocasionalmente cenizas dirigida hacia el sur.

El día de ayer se realizó, con el apoyo de Policía Federal, un sobrevuelo de reconocimiento de las condiciones del cráter del volcán. Aunque la desgasificación era intensa, pudo corroborarse que no se ha formado un domo en el interior del cráter interno, que mantiene sus dimensiones de 350 m de diámetro.

El sistema de monitoreo del volcán Popocatepetl opera las 24 horas. El CENAPRED mantiene una vigilancia estrecha ante cualquier evento. Cualquier cambio en los parámetros de monitoreo se reportará oportunamente.

El CENAPRED exhorta a NO ACERCARSE al volcán y sobre todo al cráter, por el peligro que implica la caída de fragmentos balísticos y en caso de lluvias fuertes alejarse de los fondos de barrancas por el peligro de flujos de lodo y escombros.



<http://morelos.gob.mx>



Gobierno Estado de Morelos



@GobiernoMorelos



El **Semáforo de Alerta Volcánica** del Popocatepetl se encuentra en AMARILLO FASE 2.

Las recomendaciones para la población ante esta actividad son: No hacer caso a rumores y estar atentos a la información que emita la Coordinación Nacional de Protección Civil por sus canales y cuentas oficiales **[www.gob.mx/cenapred](http://www.gob.mx/cenapred)** y **@CNPC MX**

Ante la probable caída de ceniza se recomienda:

1. Cubrir nariz y boca con pañuelo o cubreboca.
2. Limpiar ojos y garganta con agua pura.
3. Utilizar lentes de armazón y evitar los de contacto para reducir la irritación ocular.
4. Cerrar ventanas o cubrirlas y permanecer lo más posible dentro de la casa.

Los escenarios previstos para esta fase son:

1. Que continúe la actividad explosiva de escala baja a intermedia.
2. Lluvias de ceniza leves a moderadas en poblaciones cercanas.
3. Posibilidad de flujos piroclásticos y flujos de lodo de corto alcance.

#### RECOMENDACIONES:

Se hace especial énfasis en las siguientes recomendaciones:

1. Continuar con el radio de seguridad de 12 km, por lo que la permanencia en esa área no está permitida.
2. Controlar el tránsito entre Santiago Xalitxintla y San Pedro Nexapa, vía Paso de Cortés.
3. A las autoridades de Protección Civil, mantener sus procedimientos preventivos, de acuerdo con sus planes operativos.



<http://morelos.gob.mx>



Gobierno Estado de Morelos



@GobiernoMorelos



4. A la población se le recomienda elevar la atención a los avisos de las autoridades de su localidad y se exhorta a no acercarse al volcán, y mucho menos al cráter.

El monitoreo del volcán Popocatepetl se realiza de forma continua las 24 horas. Cualquier cambio en la actividad será reportado oportunamente. El nivel del Semáforo de Alerta Volcánica dependerá de la evolución de la actividad del volcán.



<http://morelos.gob.mx>



Gobierno Estado de Morelos



@GobiernoMorelos

Aviso Especial por la actividad del Volcán Popocatepetl. No. 456. Ciudad de México a 13 de Junio del 2019.  
Emisión: 09:00h Servicio Meteorológico Nacional, fuente oficial del Gobierno de México, emite el siguiente aviso: SE PRONOSTICA QUE LA CENIZA VOLCÁNICA TENDRÁ UNA TRAYECTORIA CON DIRECCIÓN HACIA EL ESTE-NORESTE DE LA REPÚBLICA MEXICANA.

