

INFORME DIARIO DE MONITOREO DE MEDIOS*

*Vigilancia basada en eventos de interés epidemiológico mediante el monitoreo de medios abiertos de comunicación locales y nacionales.

Reporte de eventos:

Amenaza	Tema	Medio	Fecha	Resumen	Liga	Prioridad
Biológico	Covid-19	El sol de Cuernavaca	06 enero 2021	Este 6 de enero se han obtenido 511 casos confirmados activos; descartados 12 mil 184; sospechosos, mil 376; mientras que han sido 23 mil 810 las personas estudiadas.	https://www.elsoldecuernavaca.com.mx/local/511-nuevos-casos-de-covid-19-en-menos-de-una-semana-6211964.html	Bajo
Biológico	Covid-19	El sol de Cuernavaca	06 enero 2021	Establecen Ley Seca en el municipio de Xochitepec, así lo aprobó el Consejo de Salud Municipal al considerar que no existen suficientes medidas para evitar la transmisión del COVID-19.	https://www.elsoldecuernavaca.com.mx/local/xochitepec-endurece-medidas-ante-repunte-de-covid-hay-ley-seca-6210812.html	Bajo
Biológico	Covid-19	El sol de Cuernavaca	06 enero 2021	Arrancan operativo de vigilancia sanitaria en el municipio indígena de Xoxocotla, donde desde noviembre los paramédicos del ERUM tienen registrado un repunte de casos de Covid-19, de acuerdo a las personas que les ha tocado atender con los síntomas relacionados.	https://www.elsoldecuernavaca.com.mx/local/xoxocotla-refuerza-medidas-contra-covid-6213347.html	Bajo
Biológico	Covid-19	Diario de Morelos	06 enero 2021	Ayer, desde muy temprano elementos de la Guardia Nacional, policías y personal de Protección Civil de Cuernavaca y del Estado, implementaron un operativo en las principales calles del centro de la capital para evitar la instalación de comercio ambulante.	https://www.diariodemorelos.com/noticias/frean-ambulantes-y-covid19-en-cuernavaca	Bajo
Biológico	Covid-19	Diario de Morelos	06 enero 2021	Óscar Daniel Ortiz Orozco, director de Atención Médica de Servicios de Salud de Morelos (SSM), informó que los nuevos pacientes son 47 mujeres y 61 hombres, confirmados en las últimas 24 horas.	https://www.diariodemorelos.com/noticias/se-mantiene-morelos-por-arriba-de-100-contagios-diarios-de-covid19	Bajo
Biológico	Covid-19	La Unión	06 enero 2021	La Subsecretaría de Protección Civil de Cuernavaca pidió a la población evitar la quema de pastizales. La dependencia informó que se han incrementado los incendios y en su mayoría han sido provocados por la población.	https://www.launion.com.mx/morelos/sociedad/noticias/173282-llaman-a-evitar-quema-de-pastizales.html	Bajo
Biológico	Covid-19	La Unión	07 enero 2021	El año 2020 concluyó con un total de mil 954 defunciones en este municipio, entre las que destacan las enfermedades crónico-degenerativas como las principales causas de muerte, aunado a la pandemia por covid-19, que incrementó la mortalidad en los primeros meses de haberse declarado la contingencia sanitaria.	https://www.launion.com.mx/morelos/cuautla/noticias/173301-enfermedades-cronicas-principales-causas-de-muerte-en-cuautla.html	Bajo
Biológico	Covid-19	La Jornada	07 enero 2021	La Secretaría de Desarrollo Sustentable (SDS) del Gobierno de Morelos hizo un exhorto a la población en general a hacer uso responsable del fuego, ya que tan solo en los primeros días del 2021 se han atendido dos incendios forestales en Tepoztlán.	https://lajornadamorelos.com.mx/sociedad-y-justicia/2021/01/07/33114/dos-incendios-forestales-en-los-primeros-5-d%C3%ADas-enero	Bajo



SERVICIOS
DE SALUD



<http://ssm.gob.mx>



Servicios de Salud Morelos



@MorelosSalud

Amenaza	Tema	Medio	Fecha	Resumen	Liga	Prioridad
Biológico	Covid-19	La Jornada	07 enero 2021	El Consejo Estatal de Seguridad en Salud, informó que se desconoce la cantidad de vacunas que llegarán al estado de Morelos, pero se está definido que en primera etapa se aplicará a todo el personal médico y de enfermería que labora en áreas COVID, y en segunda etapa al resto del personal y confirmó que la aplicación será coordinada por la Secretaría de la Defensa Nacional, (Sedena), detalló el secretario de salud Marco Antonio Cantú Cuevas.	https://lajornadamorelos.com.mx/sociedad-y-justicia/2021/01/07/33101/sedena-coordinar%C3%A1-aplicaci%C3%B3n-la-vacuna-confirma-salud	Bajo
Biológico	Covid-19	El Regional del Sur	07 enero 2021	Hospitales de Morelos comienzan a saturarse por atención a pacientes covid-19; en tanto, Secretaría de Salud anunció nueva reconversión de hospitales para la atención de personas contagiadas.	https://www.elregional.com.mx/confirmar-salud-estatal-se-saturan-los-hospitales	Bajo



SERVICIOS
DE SALUD



<http://ssm.gob.mx>



Servicios de Salud Morelos



@MorelosSalud

INFORME DE RIESGOS METEOROLOGICOS

Fuente: Servicio Meteorológico Nacional de México, CONAGUA.

EL FRENTE FRÍO No. 25 OCASIONARÁ LLUVIAS PUNTUALES MUY FUERTES EN VERACRUZ, TABASCO, OAXACA Y CHIAPAS, ADEMÁS DE EVENTO DE NORTE EN el litoral del golfo de mexico, ISTMO Y GOLFO DE TEHUANTEPEC.

Para el día de hoy, el **frente frío No. 25**, recorrerá el Golfo de México hasta el sureste del país, en su recorrido ocasionará lluvias puntuales muy fuertes en Veracruz, Oaxaca, Chiapas y Tabasco, así como lluvias puntuales fuertes en Puebla y Campeche. La **masa de aire frío** asociada, ocasionará descenso de las temperaturas con heladas al amanecer en zonas montañosas de los estados de la Mesa del Norte y la Mesa Central, incluyendo el Valle de México, así como **evento de "Norte"** fuerte a muy fuerte en el litoral del Golfo de México, Istmo y Golfo de Tehuantepec y oleaje elevado en sus costas. **Entrada de humedad del Océano Pacífico**, originará probabilidad de chubascos en el occidente y centro del país.

Las lluvias fuertes y chubascos podrían acompañarse de descargas eléctricas y fuertes rachas de viento durante las tormentas.

Pronostico de Precipitación:

Lluvias aisladas (0.1 a 5.0 mm): Hidalgo, Estado de México, Ciudad de México, Michoacán y Guerrero.

Pronostico de Temperaturas Máximas:

Temperaturas mínimas de 0 a 5°C y posibles heladas: zonas montañosas de Tamaulipas, Michoacán, Ciudad de México, **Morelos**, Veracruz y Oaxaca (noroeste).

Pronostico en región Mesa Central:

Cielo medio nublado a nublado en la región, con lluvias puntuales fuertes en Puebla y lluvias aisladas en Hidalgo, ambiente frío a muy frío. Viento de dirección variable de 15 a 30 km/h y bancos de niebla en zonas altas.

IMAGEN DE SATELITE

SISTEMAS METEOROLOGICOS ACTUALES
No. 013 - 07 de enero 2021 / 06:00 h

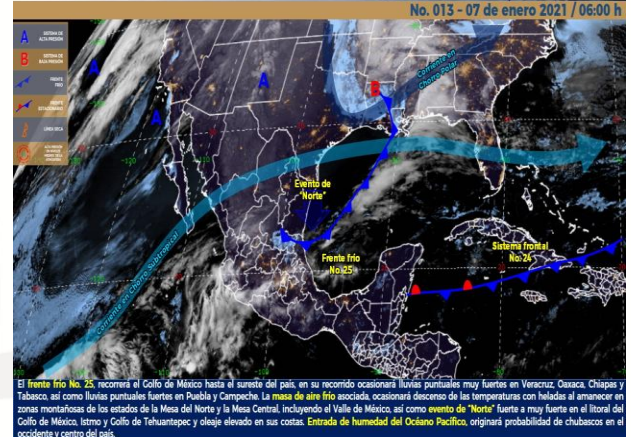

MEDIO AMBIENTE CONAGUA



SERVICIOS
DE SALUD



<http://ssm.gob.mx>



Servicios de Salud Morelos



@MorelosSalud

INFORME DE MONITOREO VOLCÁNICO Y SISMOLÓGICO

Fuente: Servicio Sismológico Nacional, UNAM. / Centro nacional de Prevención de Desastres (CENAPRED)-SEGOB, SENEAM-SCT y NOAA.

En las últimas 24 horas, mediante los sistemas de monitoreo del **volcán Popocatepetl** se identificaron **31 exhalaciones y 1 074 minutos de tremor**, acompañados por emisiones de vapor de agua, gases volcánicos y ceniza. Además, el Centro Nacional de Comunicación y Operación de Protección Civil (CENACOM) reportó ligera caída de ceniza ayer al noroeste del estado de Puebla.

	SEMAFORO	AMARILLO-FASE 2	RECOMENDACIONES PARA LA FASE AMARILLO FASE 2
NIVEL DE ALERTA	Incremento de actividad: <ul style="list-style-type: none"> Pluma de vapor de agua y gas Ligera caída de ceniza en áreas cercanas Caída de fragmentos incandescentes Crecimiento y destrucción de domos de lava Posibilidad de flujos piroclásticos por explosiones Flujos de lodo o escombros de corto alcance 		<ol style="list-style-type: none"> Continuar con el radio de seguridad de 12 km, por lo que la permanencia en esa área no está permitida. Controlar el tránsito entre Santiago Xalitzintla y San Pedro Nexapa, vía Paso de Cortés. A las autoridades de Protección Civil, mantener sus procedimientos preventivos, de acuerdo con sus planes operativos. A la población se le recomienda elevar la atención a los avisos de las autoridades de su localidad y se exhorta a no acercarse al volcán, y mucho menos al cráter. Mantenerse fuera de cañadas ante posibles flujos de lodo, principalmente en temporada de lluvias.

PRONOSTICO DE CAIDA DE CENIZA

En caso de una exhalación de ceniza volcánica, **el pronóstico de trayectoria hacia el este**, (simulando exhalación cada siguiente hora, 6) a su paso por la zona oeste, centro y este del estado de Puebla; zona centro del estado de Veracruz, para las primeras 12 horas de pronóstico (14:00 a las 02:00 hora local). Posteriormente para las últimas 12 horas de pronóstico, (02:00 a las 14:00 hora local del día siguiente), las trayectorias continúan sobre la zona centro, centro-norte y centro-sur del estado de Veracruz.

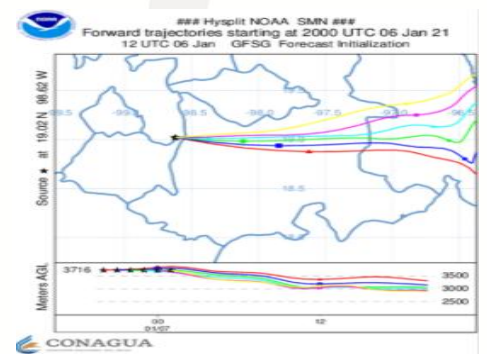

SISMOS

Se registró sismo de magnitud de **3.5 grados** Richter, a las 05:00:16 hrs con localización del epicentro a 10 km al norte de Casimiro Castillo, Jalisco.

NO PERCEPTIBLE EN EL ESTADO DE MORELOS.



REPORTE DE DAÑOS A LA POBLACION

PROTECCIÓN CIVIL

Sin reporte de daños a la población ni a la infraestructura en salud.



SERVICIOS DE SALUD



<http://ssm.gob.mx>



Servicios de Salud Morelos



@MorelosSalud



MORELOS
2018 - 2024



Fecha: 07 de enero del 2021
Semana Epidemiológica: 01
Área: Coordinación de Vigilancia Epidemiológica, UIES.

INFORME DE TEMPERATURAS Y CALIDAD DEL AIRE

Fuente: Comisión Estatal de Agua (CEAGUA)

ICA	CALIDAD DEL AIRE	PROTEJA SU SALUD
0-50	Buena	No se anticipan impactos a la salud cuando la calidad del aire se encuentra en este intervalo.
51-100	Moderada	Las personas extraordinariamente sensitivas deben considerar limitación de los esfuerzos físicos excesivos y prolongados al aire.
101-150	Dañina a la salud de los grupos sensitivos	Los niños adultos activos, y personas con enfermedades respiratorias tales como el asma, deben evitar los esfuerzos físicos excesivos y prolongados al aire.
151-200	Dañina a la salud	Los niños adultos activos, y personas con enfermedades respiratorias tales como el asma, deben evitar los esfuerzos físicos excesivos y prolongados al aire libre; las demás personas, especialmente los niños, deben limitar los esfuerzos excesivos y prolongados al aire libre.
201-300	Muy dañina a la salud	Los niños adultos activos, y personas con enfermedades respiratorias tales como el asma, deben evitar todos los esfuerzos excesivos al aire libre; las demás personas, especialmente los niños, deben limitar los esfuerzos físicos excesivos al aire libre.
300+	Arriesgado	

CALIDAD DEL AIRE CUERNAVACA, MORELOS.

Estación de Monitoreo Cuernavaca Centro, Morelos

55

Moderado

Actualizado el jueves 5:00
Temp.: 9°C

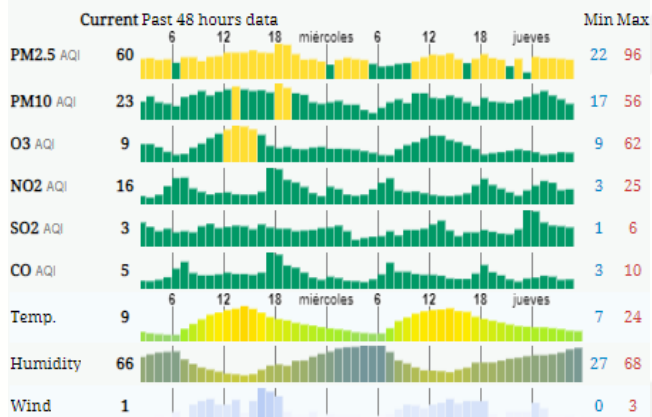

PRONOSTICO DE LA CALIDAD DEL AIRE

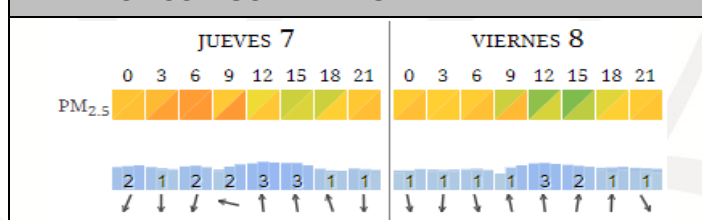

PRONOSTICO DE TEMPERATURAS POR MUNICIPIO

Municipio	Máx	Mín	Municipio	Máx	Mín
Amacuzac	32°	8°	Puente de Ixtla	33°	8°
Axochiapan	33°	12°	Temixco	32°	12°
Ayala	31°	11°	Tepalcingo	32°	11°
Cuautla	26°	10°	Tepoztlán	27°	10°
Cuernavaca	28°	11°	Tlaltizapan	28°	8°
Huitzilac	22°	4°	Tlaquiltenango	35°	9°
Jiutepec	28°	11°	Zacatepec	31°	13°
Jojutla	34°	10°	Zacualpan de Amilpas	26°	11°

TEMPERATURAS MAXIMAS Y MINIMAS, ÚLTIMAS 24 HRS

Mínimas	Máximas
Huitzilac 22° 4°	35° 9° Tlaquiltenango
Tetela del Volcán 21° 9°	34° 10° Jojutla
Totolapan 22° 8°	33° 12° Axochiapan
Ocuituco 23° 10°	33° 18° Puente de Ixtla



SERVICIOS
DE SALUD



<http://ssm.gob.mx>



Servicios de Salud Morelos



@MorelosSalud

Calle Gustavo Gómez Azcárate No. 205, Col. Lomas de la Selva
C.P. 62270, Cuernavaca, Morelos. Tel.: 318 84 50.

INFORME DE MONITOREO EPIDEMIOLÓGICO

Fuente: Jurisdicciones Sanitarias del estado de Morelos.

JURISDICCION SANITARIA I:

- SIN EVENTOS EXTRAORDINARIOS.

JURISDICCION SANITARIA II:

- SIN EVENTOS EXTRAORDINARIOS.

JURISDICCION SANITARIA III:

- SIN EVENTOS EXTRAORDINARIOS.



SERVICIOS
DE SALUD



<http://ssm.gob.mx>



Servicios de Salud Morelos



@MorelosSalud