

INFORME DIARIO DE MONITOREO DE MEDIOS*

*Vigilancia basada en eventos de interés epidemiológico mediante el monitoreo de medios abiertos de comunicación locales y nacionales.

Reporte de eventos:

Amenaza	Tema	Medio	Fecha	Resumen	Liga	Prioridad
Biológico	Covid-19	El sol de Cuernavaca	12 enero 2021	Una médica del Hospital General de Cuernavaca Dr. José G. Parres fue la primera en recibir la vacuna contra la Covid-19 en el estado. Vestida de filipina negra y ocultando sus nervios en el cubrebocas saludó al Secretario de Salud y otras autoridades para luego sentarse en una silla mientras la enfermera preparaba la dosis.	https://www.elsoldecuernavaca.com.mx/local/inicia-este-miercoles-vacunacion-contra-covid-19-6231555.html	Bajo
Biológico	Covid-19	El sol de Cuernavaca	13 enero 2021	La distribución de la dosis comenzó por vía terrestre en la Ciudad de México, Estado de México, Hidalgo, Morelos, Puebla, Querétaro y Tlaxcala, y posteriormente se envió, vía aérea, a los 25 estados restantes a través de ocho rutas establecidas.	https://www.elsoldecuernavaca.com.mx/mexico/sociedad/vacuna-anticovid-llega-a-todos-los-estados-coronavirus-covid-19-plan-dn-iii-sedena-6235943.html	Bajo
Biológico	Covid-19	El sol de Cuernavaca	13 enero 2021	Debido a los 287 casos positivos registrados por Covid-19 en el municipio de Jiutepec en los últimos 15 días, el Ayuntamiento de Jiutepec tomó varias medidas para reducir la transmisión del virus SARS-CoV-2 entre la población de la demarcación.	https://www.elsoldecuernavaca.com.mx/local/jiutepec-suspende-la-instalacion-de-29-tianguis-en-colonias-6232971.html	Bajo
Biológico	Covid-19	Diario de Morelos	13 enero 2021	En las próximas horas estarán en Morelos las primeras dosis de la vacuna contra COVID-19; se estima que serán nueve mil 750 dosis destinadas al personal de salud. Marco Antonio Cantú Cuevas, titular de la Secretaría de Salud, informó que cada martes llegarán a la Ciudad de México lotes de 430 mil vacunas contra COVID-19 de la empresa farmacéutica Pfizer, por lo que serán enviadas a las entidades, entre ellas Morelos, se espera que este mismo martes lleguen las primeras dosis.	https://www.diariodemorelos.com/noticias/se-requieren-9750-vacunas-vs-covid-en-morelos-para-personal-de-salud	Bajo
Biológico	Covid-19	Diario de Morelos	13 enero 2021	Tras la llegada de las vacunas a Morelos, comenzó la aplicación al personal de salud que se encuentra en la primera línea de atención contra la COVID-19; en los próximos tres días se aplicarán las nueve mil 750 dosis que llegaron a la entidad.	https://www.diariodemorelos.com/noticias/inicia-aplicacion-de-vacuna-anti-covid-en-hospitales-de-morelos	Bajo
Biológico	Covid-19	Diario de Morelos	13 enero 2021	Debido a la quema de basura, la tarde de ayer un transformador de luz y parte de una vivienda se incendiaron en la colonia Calera Chica del Jiutepec. Debido a lo cercano que se encontraba el transformador se incendió y explotó, por suerte no hubo personas heridas.	https://www.diariodemorelos.com/noticias/queman-basura-y-provocan-incendio-en-jiutepec	Bajo
Biológico	Covid-19	La Unión	13 enero 2021	Ante el aumento de casos de covid-19, los municipios de Miaatlán, Mazatepec, Tetecala, Coatetelco y Coatlán del Río informaron que han reforzado las medidas preventivas para disminuir el riesgo de contagio de covid-19.	https://www.launion.com.mx/morelos/zona-sur/noticias/173628-por-aumento-de-casos-de-covid-19-refuerzan-medidas-sanitarias-en-el-poniente.html	Bajo



SERVICIOS
DE SALUD



<http://ssm.gob.mx>



Servicios de Salud Morelos



@MorelosSalud

Amenaza	Tema	Medio	Fecha	Resumen	Liga	Prioridad
Biológico	Covid-19	La Jornada	12 enero 2021	El Coordinador Estatal de Protección Civil, Enrique Clement Gallardo, confirmó que en el estado se han registrado temperaturas hasta de menos 3 grados, siendo los municipios de Huitzilac y Tlalnepantla los más afectados.	https://lajornadamorelos.com.mx/sociedad-y-justicia/2021/01/12/33355/temperaturas-hasta-menos-3-grados-se-presentan-en-morelos	Bajo



SERVICIOS
DE SALUD



<http://ssm.gob.mx>



Servicios de Salud Morelos



@MorelosSalud

INFORME DE RIESGOS METEOROLOGICOS

Fuente: Servicio Meteorológico Nacional de México, CONAGUA.

ESTE DÍA, SE PRONOSTICA EVENTO DE "NORTE" MUY FUERTE EN EL ISTMO Y GOLFO DE TEHUANTEPEC, Y FUERTE EN LAS COSTAS DEL GOLFO DE MÉXICO Y LA PENÍNSULA DE YUCATÁN

Para hoy, se pronostica que el avance del **frente No. 26** produzca condiciones favorables para lluvias puntuales fuertes a muy fuertes en el sur del país, así como en la Península de Yucatán. Asimismo, la **masa de aire frío** reforzada continuará generando **evento de "Norte"** fuerte en el litoral de Tamaulipas, Veracruz, Tabasco, Campeche, Yucatán, Quintana Roo y muy fuerte en el Istmo y Golfo de Tehuantepec. Además, persistirá el ambiente frío a gélido, con heladas matutinas, en sierras de los estados de la Mesa del Norte y zonas altas de la Mesa Central, así como bancos de niebla en el oriente y sureste de México.

Las lluvias fuertes y chubascos podrían acompañarse de descargas eléctricas y fuertes rachas de viento durante las tormentas.

Pronostico de Precipitación:

Lluvias aisladas (0.1 a 5.0 mm): Michoacán, Hidalgo, Estado de México, Ciudad de México, **Morelos**, Tlaxcala y Guerrero.

Pronostico de Temperaturas Máximas:

Temperaturas mínimas de 0 a 5°C y posibles heladas: zonas montañosas de Baja California, Michoacán, Guanajuato, Hidalgo, Querétaro, Ciudad de México, Estado de México, Puebla, Tlaxcala, Veracruz, **Morelos** y Oaxaca (norte).

Pronostico en región Mesa Central:

Cielo medio nublado a nublado con intervalos de chubascos en Puebla y lluvias aisladas en Hidalgo, **Morelos** y Tlaxcala. Ambiente muy frío y bancos de niebla matutina en zonas serranas de Hidalgo y Puebla. Viento de dirección variable de 10 a 25 km/h en la región, con rachas de 40 km/h en Hidalgo, Puebla y Tlaxcala.

IMAGEN DE SATELITE

SISTEMAS METEOROLÓGICOS ACTUALES

No. 025 - 13 de enero 2021 / 06:00 h

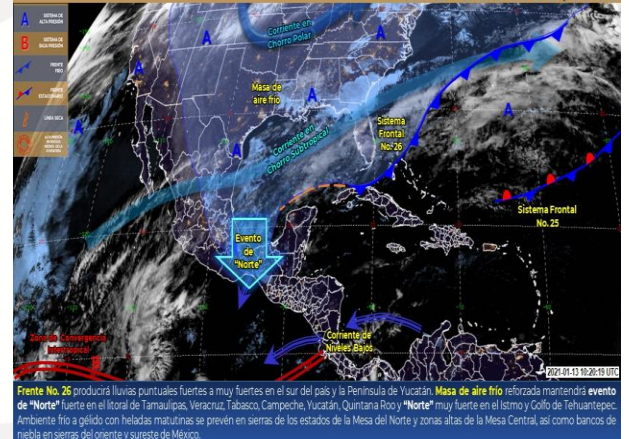

MEDIO AMBIENTE CONAGUA



SERVICIOS
DE SALUD



<http://ssm.gob.mx>



Servicios de Salud Morelos



@MorelosSalud

INFORME DE MONITOREO VOLCÁNICO Y SISMOLÓGICO

Fuente: Servicio Sismológico Nacional, UNAM. / Centro nacional de Prevención de Desastres (CENAPRED)-SEGOB, SENEAM-SCT y NOAA.

En las últimas 24 horas, mediante los sistemas de monitoreo del **volcán Popocatepetl** se identificaron **26 exhalaciones y 727 minutos de tremor**, acompañados por emisiones de vapor de agua, gases volcánicos y ceniza. El día de ayer a las 17:48 h (local) se detectó **un sismo volcanotectónico (VT) con magnitud calculada M1.4**.

Al momento de este reporte se observa emisión intermitente de gases volcánicos que se dispersan con dirección este-noreste (ENE).

NIVEL DE ALERTA	SEMAFORO	AMARILLO-FASE 2	RECOMENDACIONES PARA LA FASE AMARILLO FASE 2
	Incremento de actividad: <ul style="list-style-type: none"> Pluma de vapor de agua y gas Ligera caída de ceniza en áreas cercanas Caída de fragmentos incandescentes Crecimiento y destrucción de domos de lava Posibilidad de flujos piroclásticos por explosiones Flujos de lodo o escombros de corto alcance 		<ol style="list-style-type: none"> Continuar con el radio de seguridad de 12 km, por lo que la permanencia en esa área no está permitida. Controlar el tránsito entre Santiago Xalitxintla y San Pedro Nexapa, vía Paso de Cortés. A las autoridades de Protección Civil, mantener sus procedimientos preventivos, de acuerdo con sus planes operativos. A la población se le recomienda elevar la atención a los avisos de las autoridades de su localidad y se exhorta a no acercarse al volcán, y mucho menos al cráter. Mantenerse fuera de cañadas ante posibles flujos de lodo, principalmente en temporada de lluvias.

PRONOSTICO DE CAIDA DE CENIZA

En caso de una exhalación de ceniza volcánica, **el pronóstico de trayectoria hacia el este-noreste** (simulando exhalación cada siguiente hora, 6) a su paso por la zona oeste, centro-norte y noreste del estado de Puebla; zona sur, sureste y este del estado de Tlaxcala; zona centro del estado de Veracruz y Golfo de México, para las primeras 12 horas de pronóstico (10:00 a las 22:00 hora local). Posteriormente para las últimas 12 horas de pronóstico, (22:00 a las 10:00 hora local del día siguiente), las trayectorias continúan sobre la zona del Golfo de México.

Sin pronóstico de ceniza para el estado y sin reporte de caída de ceniza al momento de este reporte.

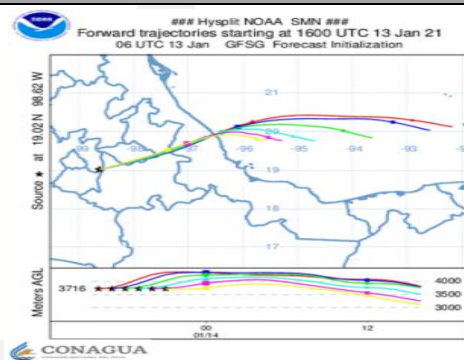

SISMOS

Se registró sismo de magnitud de **3.2 grados Richter**, a las 04:45:58 hrs con localización del epicentro a 36 km al suroeste de Ometepec, Guerrero.

NO PERCEPTIBLE EN EL ESTADO DE MORELOS.



REPORTE DE DAÑOS A LA POBLACION

PROTECCIÓN CIVIL
DE SALUD

Sin reporte de daños a la población ni a la infraestructura en salud.



<http://ssm.gob.mx>



Servicios de Salud Morelos



@MorelosSalud



MORELOS
2018 - 2024



MORELOS
ANFITRION DEL MUNDO
Gobierno del Estado
2018-2024

Fecha: 13 de enero del 2021
Semana Epidemiológica: 02
Área: Coordinación de Vigilancia Epidemiológica, **UIES.**

INFORME DE TEMPERATURAS Y CALIDAD DEL AIRE

Fuente: Comisión Estatal de Agua (CEAGUA)

ICA	CALIDAD DEL AIRE	PROTEJA SU SALUD
0-50	Buena	No se anticipan impactos a la salud cuando la calidad del aire se encuentra en este intervalo.
51-100	Moderada	Las personas extraordinariamente sensitivas deben considerar limitación de los esfuerzos físicos excesivos y prolongados al aire.
101-150	Dañina a la salud de los grupos sensitivos	Los niños adultos activos, y personas con enfermedades respiratorias tales como el asma, deben evitar los esfuerzos físicos excesivos y prolongados al aire.
151-200	Dañina a la salud	Los niños adultos activos, y personas con enfermedades respiratorias tales como el asma, deben evitar los esfuerzos físicos excesivos y prolongados al aire libre; las demás personas, especialmente los niños, deben limitar los esfuerzos excesivos y prolongados al aire libre.
201-300	Muy dañina a la salud	Los niños adultos activos, y personas con enfermedades respiratorias tales como el asma, deben evitar todos los esfuerzos excesivos al aire libre; las demás personas, especialmente los niños, deben limitar los esfuerzos físicos excesivos al aire libre.
300+	Arriesgado	

CALIDAD DEL AIRE CUERNAVACA, MORELOS.

Estación de Monitoreo Cuernavaca Centro, Morelos

33

Bueno

Actualizado el miércoles 7:00
Temp.: 8°C

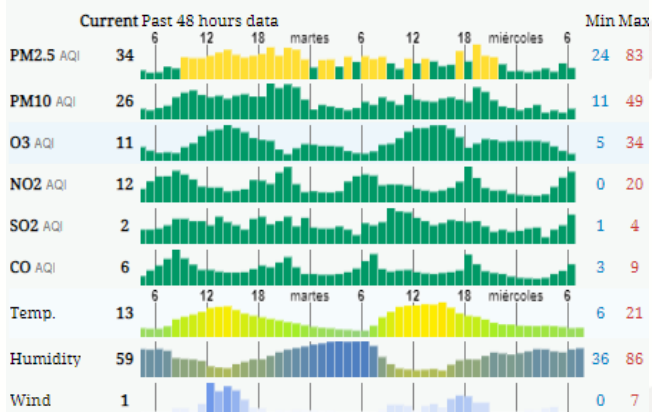

PRONOSTICO DE TEMPERATURAS POR MUNICIPIO

Municipio	Máx	Mín	Municipio	Máx	Mín
Amacuzac	30°	11°	Puente de Ixtla	31°	12°
Axochiapan	30°	15°	Temixco	29°	14°
Ayala	29°	14°	Tepalcingo	29°	14°
Cuautla	27°	11°	Tepoztlán	25°	10°
Cuernavaca	26°	11°	Tlaltizapan	29°	13°
Huitzilac	18°	4°	Tlaquiltenango	33°	13°
Jiutepec	27°	13°	Zacatepec	31°	15°
Jojutla	33°	14°	Zacualpan de Amilpas	22°	11°

PRONOSTICO DE LA CALIDAD DEL AIRE

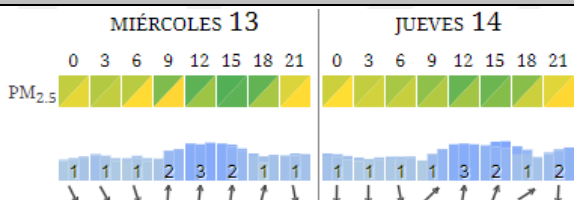

TEMPERATURAS MAXIMAS Y MINIMAS, ÚLTIMAS 24 HRS

Mínimas

Huitzilac	18° 4°
Tetela del Volcán	19° 9°
Totolapan	21° 9°
Ocuituco	22° 10°

Máximas

Jojutla	33° 14°
Tlaquiltenango	33° 13°
Zacatepec	31° 15°
Puente de Ixtla	31° 12°



SERVICIOS
DE SALUD



<http://ssm.gob.mx>



Servicios de Salud Morelos



@MorelosSalud

Calle Gustavo Gómez Azcárate No. 205, Col. Lomas de la Selva
C.P. 62270, Cuernavaca, Morelos. Tel.: 318 84 50.

INFORME DE MONITOREO EPIDEMIOLÓGICO

Fuente: Jurisdicciones Sanitarias del estado de Morelos.

JURISDICCION SANITARIA I:

- SIN EVENTOS EXTRAORDINARIOS.

JURISDICCION SANITARIA II:

- SIN EVENTOS EXTRAORDINARIOS.

JURISDICCION SANITARIA III:

- CASOS ESAVI NO GRAVE:
 - Femenino de 51 años con residencia en Axchiapan, fecha de vacunación 12/01/2021, vacuna asociada **PFIZER-BioNTech**, fecha de inicio de síntomas 12/01/2021 con síntomas de cefalea que remiten con paracetamol, unidad notificante Hospital General de Axochiapan, SSA, JSIII.
 - Femenino de 38 años con residencia en Tepalcingo, fecha de vacunación 12/01/2021, vacuna asociada **PFIZER-BioNTech**, fecha de inicio de síntomas 12/01/2021 con síntomas de cefalea y edema de labio superior que remiten con paracetamol, unidad notificante Hospital General de Axochiapan, SSA, JSIII.
 - Femenino de 38 años con residencia en Izucar de Matamoros, Puebla, fecha de vacunación 12/01/2021, vacuna asociada **PFIZER-BioNTech**, fecha de inicio de síntomas 12/01/2021 con síntomas de cefalea y náuseas que remiten con paracetamol, unidad notificante Hospital General de Axochiapan, SSA, JSIII.



SERVICIOS
DE SALUD



<http://ssm.gob.mx>



Servicios de Salud Morelos



@MorelosSalud