

INFORME DIARIO DE MONITOREO DE MEDIOS*

*Vigilancia basada en eventos de interés epidemiológico mediante el monitoreo de medios abiertos de comunicación locales y nacionales.

Reporte de eventos:

Amenaza	Tema	Medio	Fecha	Resumen	Liga	Prioridad
Biológico	Covid-19	El sol de Cuernavaca	21 enero 2021	La segunda dosis de la vacuna Pfizer contra Covid-19 está garantizada para quienes recibieron la primera aplicación antes del 12 de enero, afirmó el subsecretario de Prevención y Promoción de la Salud, Hugo López-Gatell. Mientras que quienes recibieron la primera dosis en el inicio de la fase de expansión podrían recibir el refuerzo una semana después, al cumplir 28 días de la primera toma.	https://www.elsoldecuernavaca.com.mx/mexico/sociedad/ssa-garantiza-segunda-dosis-de-vacuna-anticovid-a-medicos-coronavirus-covid-19-pfizer-oms-6268260.html	Bajo
Biológico	Covid-19	El sol de Cuernavaca	20 enero 2021	Para el presidente del Consejo Ciudadano de Seguridad Pública, Rafael Rueda Moncalian la encuesta sobre percepción del Instituto Nacional de Estadística, Geografía e Informática (INEGI), carece de algunos indicadores que garanticen una verdadera radiografía de lo que ocurren en la entidad, de forma que marque también soluciones a corto y largo plazo como es el saber cuáles instituciones son las que están fallando.	https://www.elsoldecuernavaca.com.mx/local/se-sienten-en-peligro-nueve-de-cada-diez-6266727.html	Bajo
Biológico	Cigarros electrónicos	Diario de Morelos	21 enero 2021	La Suprema Corte de Justicia de la Nación (SCJN) ratificó que es un delito la distribución o venta de "cigarros" patito, o productos ajenos al tabaco, como los cigarros electrónicos, por sus daños a la salud.	https://www.diariodemorelos.com/noticias/ratifica-scin-que-es-delito-venta-de-cigarros-patito	Bajo
Biológico	Covid-19	La Unión	20 enero 2021	Tras haber fallecido en el cumplimiento de su deber, personal médico, de enfermería y de diversas áreas hospitalarias de la clínica 07 del IMSS dieron el último adiós al médico Hugo López, quien perdió la vida a causa de covid-19.	https://www.launion.com.mx/morelos/cuautla/noticias/174136-personal-medico-reitera-llamado-a-acatar-las-medidas-sanitarias.html	Bajo
Biológico	Covid-19	La Unión	20 enero 2021	En este sentido, se informó que –de acuerdo con información de la Secretaría de Salud del estado– las colonias Centro, Emiliano Zapata, Providencia, Cuauhtémoc y Miguel Hidalgo son las zonas de riesgo de contagio del virus SARS-CoV-2 (causante de covid-19), por lo que son los lugares donde se han reforzado acciones sanitarias que permitan disminuir el contagio, buscando que se reduzca la movilidad de personas.	https://www.launion.com.mx/morelos/zona-sur/noticias/174050-detectan-puntos-de-mayor-riesgo-de-contagio-de-covid-19-en-puente-de-ixtla.html	Bajo
Biológico	Covid-19	El Regional del Sur	21 enero 2021	Morelos enfrenta un déficit de vacunas contra el covid-19 de Pfizer y BioNTech para personal de salud, faltan cinco mil empleados por inmunizar; en el segundo envío de biológicos sólo llegaron 900 frascos, informó el titular de la Secretaría de Salud, Marco Antonio Cantú Cuevas. Además informó que la mayoría de los contagios han ocurrido en los centros de trabajo y en el hogar.	https://www.elregional.com.mx/faltan-vacunas-para-aplicar-a-todo-el-personal-medico	Bajo



SERVICIOS
DE SALUD



<http://ssm.gob.mx>



Servicios de Salud Morelos



@MorelosSalud

Amenaza	Tema	Medio	Fecha	Resumen	Liga	Prioridad
Biológico	Covid-19	Zona Centro	21 enero 2021	Las autoridades de la Secretaría de Salud revelaron que los empleados y personas que laboran en el hogar son quienes más se han contagiado de covid-19 en Morelos. En la información desglosada el primer lugar de contagios se da entre empleados que representan el 24% del total de los pacientes que se han registrados en Morelos.	https://www.zonacentronoticias.com/2021/01/empleados-y-trabajadores-del-hogar-son-los-que-mas-se-han-contagiado-de-covid-19-en-morelos/	Bajo



SERVICIOS
DE SALUD



<http://ssm.gob.mx>



Servicios de Salud Morelos



@MorelosSalud

INFORME DE RIESGOS METEOROLOGICOS

Fuente: Servicio Meteorológico Nacional de México, CONAGUA.

SE PRONOSTICAN LLUVIAS FUERTES Y CAÍDA DE NIEVE O AGUANIEVE EN SONORA Y CHIHUAHUA.

Para hoy, la **Sexta Tormenta Invernal de la Temporada**, interaccionará con el **frente frío No. 30** y con el arrastre de **humedad** que genera el **rio atmosférico No. 3**, manteniendo ambiente muy frío a gélido, vientos fuertes y chubascos con lluvias puntuales fuertes sobre los estados del noroeste y norte del país. También continúan las condiciones para la caída de **nieve o aguanieve** en las sierras de Sonora y Chihuahua, dichos sistemas dejarán de afectar el país al finalizar el día. Por otra parte, el **frente No. 29** se extenderá con características de estacionario sobre el noreste de México, ocasionará lluvias aisladas sobre dicha región. Finalmente, un **canal de baja presión** sobre el sureste del país aunado a la entrada de humedad del Golfo de México, mantendrán el potencial de lluvias aisladas en el oriente, sureste y Península de Yucatán, con intervalos de chubascos en Chiapas.

Las lluvias fuertes y chubascos podrían acompañarse de descargas eléctricas y fuertes rachas de viento durante las tormentas.

Pronostico de Precipitación:

Sin pronostico de lluvias en el estado de Morelos ni en los estados vecinos.

Pronostico de Temperaturas Máximas:

Temperaturas mínimas de 0 a 5°C y posibles heladas:
 Zonas montañosas de Coahuila, Nuevo León, Zacatecas, San Luis Potosí, Aguascalientes (norte), Guanajuato, Querétaro, Michoacán, Ciudad de México, Estado de México, **Morelos** y Veracruz.

Pronostico en región Mesa Central:

Cielo medio nublado a nublado. Ambiente frío a muy frío con heladas y bancos de niebla matutina en zonas serranas. Ambiente templado por la tarde. Viento de dirección variable de 10 a 25 km/h.

IMAGEN DE SATELITE

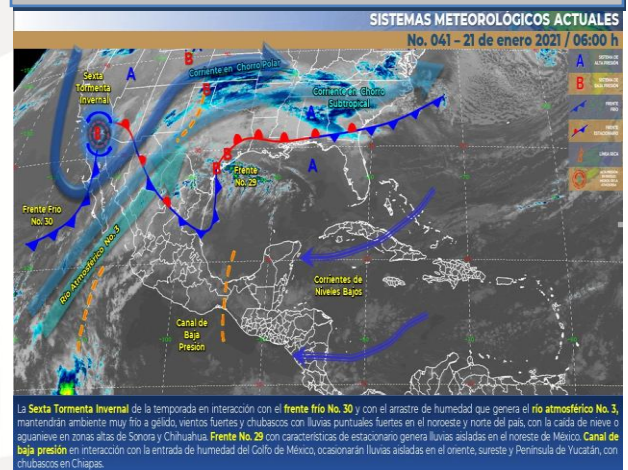

INFORME DE MONITOREO VOLCÁNICO Y SISMOLÓGICO

Fuente: Servicio Sismológico Nacional, UNAM. / Centro nacional de Prevención de Desastres (CENAPRED)-SEGOB, SENEAM-SCT y NOAA.

En las últimas 24 horas, mediante los sistemas de monitoreo del **volcán Popocatepetl** se identificaron **23 exhalaciones y 1319 minutos de tremor**, acompañados por emisiones de vapor de agua, gases volcánicos y bajas cantidades de ceniza.

Al momento de este reporte **se observa emisión de gases volcánicos que se dispersan con dirección noroeste.**

NIVEL DE ALERTA	SEMAFORO	AMARILLO-FASE 2	RECOMENDACIONES PARA LA FASE AMARILLO FASE 2
	Incremento de actividad: <ul style="list-style-type: none"> Pluma de vapor de agua y gas Ligera caída de ceniza en áreas cercanas Caída de fragmentos incandescentes Crecimiento y destrucción de domos de lava Posibilidad de flujos piroclásticos por explosiones Flujos de lodo o escombros de corto alcance 		<ol style="list-style-type: none"> Continuar con el radio de seguridad de 12 km, por lo que la permanencia en esa área no está permitida. Controlar el tránsito entre Santiago Xalitzintla y San Pedro Nexapa, vía Paso de Cortés. A las autoridades de Protección Civil, mantener sus procedimientos preventivos, de acuerdo con sus planes operativos. A la población se le recomienda elevar la atención a los avisos de las autoridades de su localidad y se exhorta a no acercarse al volcán, y mucho menos al cráter. Mantenerse fuera de cañadas ante posibles flujos de lodo, principalmente en temporada de lluvias.

PRONOSTICO DE CAIDA DE CENIZA

En caso de una exhalación de ceniza volcánica, **el pronóstico de trayectoria hacia el nor-noroeste y cambiando al nor-noreste** (simulando exhalación cada siguiente hora, 6) a su paso por la zona oeste del estado de Puebla; zona sureste, este y noreste del Estado de México; zona sur, oeste y noroeste del estado de Hidalgo; zona noreste del estado de Querétaro y zona de sureste del estado de San Luis Potosí, para las primeras 12 horas de pronóstico (14:00 a las 02:00 hora local). Posteriormente para las últimas 12 horas de pronóstico, (02:00 a las 14:00 hora local del día siguiente), las trayectorias continúan sobre la zona sureste, este y noreste del estado de San Luis Potosí; zona sur, suroeste, centro, este y noreste del estado de Tamaulipas y algunas trayectorias llegan al Golfo de México. **SIN REPORTE DE CAIDA DE CENIZA AL MOMENTO DEL REPORTE.**

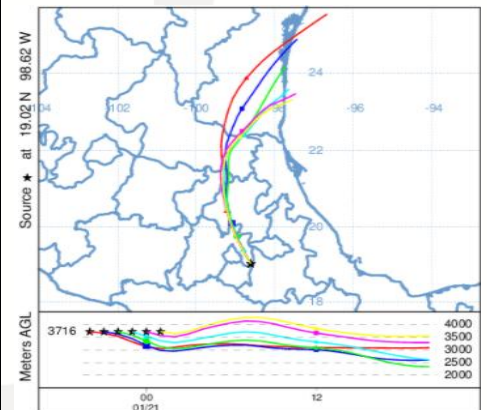

SISMOS

Se registró sismo de magnitud de **4.6 grados Richter**, a las 06:41:59 hrs con localización del epicentro a 27 km al sur de Pijijiapan, Chiapas.



REPORTE DE DAÑOS A LA POBLACION

PROTECCIÓN CIVIL

Sin reporte de daños a la población ni a la infraestructura en salud.



<http://ssm.gob.mx>



Servicios de Salud Morelos



@MorelosSalud



MORELOS
2018 - 2024



Fecha: 21 de enero del 2021
Semana Epidemiológica: 03
Área: Coordinación de Vigilancia Epidemiológica, UIES.

INFORME DE TEMPERATURAS Y CALIDAD DEL AIRE

Fuente: Comisión Estatal de Agua (CEAGUA)

ICA	CALIDAD DEL AIRE	PROTEJA SU SALUD
0-50	Buena	No se anticipan impactos a la salud cuando la calidad del aire se encuentra en este intervalo.
51-100	Moderada	Las personas extraordinariamente sensitivas deben considerar limitación de los esfuerzos físicos excesivos y prolongados al aire.
101-150	Dañina a la salud de los grupos sensitivos	Los niños adultos activos, y personas con enfermedades respiratorias tales como el asma, deben evitar los esfuerzos físicos excesivos y prolongados al aire.
151-200	Dañina a la salud	Los niños adultos activos, y personas con enfermedades respiratorias tales como el asma, deben evitar los esfuerzos físicos excesivos y prolongados al aire libre; las demás personas, especialmente los niños, deben limitar los esfuerzos excesivos y prolongados al aire libre.
201-300	Muy dañina a la salud	Los niños adultos activos, y personas con enfermedades respiratorias tales como el asma, deben evitar todos los esfuerzos excesivos al aire libre; las demás personas, especialmente los niños, deben limitar los esfuerzos físicos excesivos al aire libre.
300+	Arriesgado	

CALIDAD DEL AIRE CUERNAVACA, MORELOS.

Estación de Monitoreo Cuernavaca Centro, Morelos.

834 **Arriesgado**
Actualizado el jueves 6:00
Temp.: 8°C

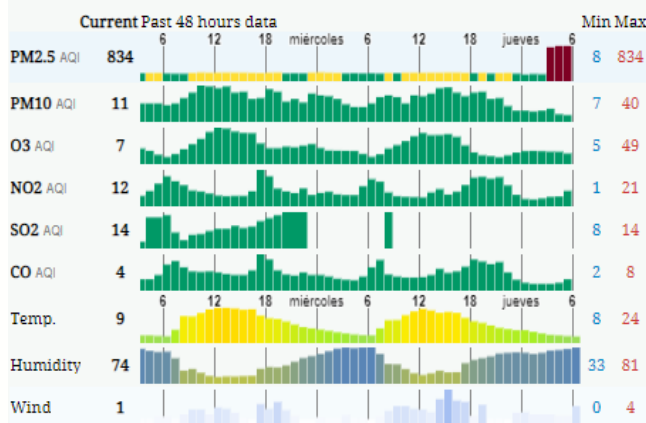

PRONOSTICO DE TEMPERATURAS POR MUNICIPIO

Municipio	Máx	Mín	Municipio	Máx	Mín
Amacuzac	32°	11°	Puente de Ixtla	33°	13°
Axochiapan	32°	14°	Temixco	33°	12°
Ayala	28°	13°	Tepalcingo	31°	13°
Cuatla	27°	11°	Tepoztlán	26°	10°
Cuernavaca	27°	11°	Tlaltizapan	32°	13°
Huitzilac	20°	4°	Tlaquiltenango	35°	14°
Jiutepec	28°	14°	Zacatepec	32°	17°
Jojutla	34°	14°	Zacualpan de Amilpas	25°	12°

TEMPERATURAS MAXIMAS Y MINIMAS, ÚLTIMAS 24 HRS

Mínimas	Máximas
Huitzilac 20° 4°	35° 14° Tlaquiltenango
Tetela del Volcán 21° 10°	34° 14° Jojutla
Totolapan 23° 11°	33° 13° Puente de Ixtla
Ocuituco 24° 11°	32° 17° Zacatepec

PRONOSTICO DE LA CALIDAD DEL AIRE

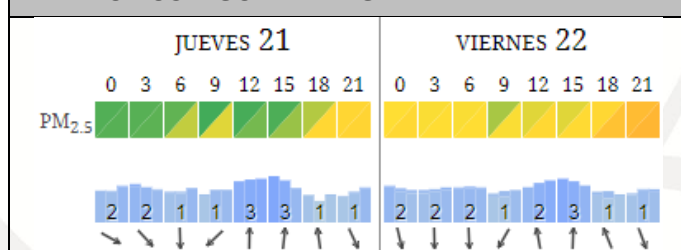

SERVICIOS
DE SALUD



<http://ssm.gob.mx>



Servicios de Salud Morelos



@MorelosSalud

Calle Gustavo Gómez Azcárate No. 205, Col. Lomas de la Selva
C.P. 62270, Cuernavaca, Morelos. Tel.: 318 84 50.

INFORME DE MONITOREO EPIDEMIOLÓGICO

Fuente: Jurisdicciones Sanitarias del estado de Morelos.

JURISDICCION SANITARIA I:

- SIN EVENTOS EXTRAORDINARIOS.

JURISDICCION SANITARIA II:

- SIN EVENTOS EXTRAORDINARIOS.

JURISDICCION SANITARIA III:

- SIN EVENTOS EXTRAORDINARIOS.



SERVICIOS
DE SALUD



<http://ssm.gob.mx>



Servicios de Salud Morelos



@MorelosSalud