

INFORME DIARIO DE MONITOREO DE MEDIOS*

*Vigilancia basada en eventos de interés epidemiológico mediante el monitoreo de medios abiertos de comunicación locales y nacionales.

Reporte de eventos:

Amenaza	Tema	Medio	Fecha	Resumen	Liga	Prioridad
Biológico	Covid-19	El sol de Cuernavaca	25 enero 2021	Fueron 229 personas más, calificadas como positivas a Covid-19 y 6 muertes en las últimas 24 horas, de acuerdo con el reporte de la Secretaría de Salud de Morelos, además de un total de 729 casos positivos más entre sábado y domingo, por lo que ante dicho panorama Morelos tiene pocas oportunidades para salir del semáforo color rojo.	https://www.elsoldecuernavaca.com.mx/local/es-poco-probable-que-morelos-salga-del-rojo-6282828.html	Bajo
Biológico	Covid-19	El sol de Cuernavaca	25 enero 2021	Ante la incertidumbre que prevalece en Morelos por la aglomeración de personas en busca de oxígeno, la oficina de la Defensa del Consumidor Zona Gral. Emiliano Zapata , dio a conocer que, a causa de la contingencia sanitaria por el virus SARS-CoV-2, se ha incrementado un incremento severo y atípico en la demanda de algunos productos, tales como son los tanques de oxígeno, el suministro y recarga de oxígeno, así como también de los servicios funerarios.	https://www.elsoldecuernavaca.com.mx/local/profeco-verificara-a-proveedores-de-oxigeno-6281775.html	Bajo
Biológico	Covid-19	Diario de Morelos	25 enero 2021	El presidente de la República, Andrés Manuel López Obrador (AMLO), dio positivo este domingo a COVID-19, presentando síntomas leves y ya está bajo vigilancia médica.	https://www.diariodemorelos.com/noticias/covid19-de-amlo-es-leve-dice-jos-luis-alom	Bajo
Biológico	Covid-19	Diario de Morelos	24 enero 2021	La Secretaría de Salud informa que a la fecha en Morelos se han estudiado 44 mil 563 personas, de las cuales se han confirmado 16 mil 305 con coronavirus COVID-19; 11 mil 249 con prueba PCR (reacción en cadena de la polimerasa en sus siglas en inglés) y cinco mil 056 por antígeno; 2 mil 532 están activas, descartado 26 mil 831 y están como sospechosas mil 427; se han registrado mil 838 defunciones.	https://www.diariodemorelos.com/noticias/en-morelos-nuevo-record-de-casos-activos-de-covid19-2-mil-532	Bajo
Biológico	Covid-19	La Unión	24 enero 2021	Según el presidente del Consejo Coordinador Empresarial (CCE) Antonio Sánchez Purón, en Morelos diversos buscarán adquirir por cuenta propia la vacuna contra covid-19, como una alternativa para avanzar en la reactivación económica.. El representante de diversas cámaras empresariales en el estado respaldó la determinación del gobierno federal para la descentralización de vacunas.	https://www.launion.com.mx/morelos/sociedad/noticias/174364-empresarios-morelenses-buscan-comprar-vacunas.html	Bajo
Biológico	Covid-19	La Unión	25 enero 2021	Aunque bajó el número de contagios de covid-19 en la zona sur esta semana, con relación a la semana anterior, los casos se mantienen en un número alto, 402 y se registraron seis nuevas defunciones. Jojutla fue el municipio más afectado.	https://www.launion.com.mx/morelos/zona-sur/noticias/174375-siguen-arriba-los-contagios-de-covid-19-en-la-zona-sur-se-registraron-402-casos-esta-semana.html	Bajo



SERVICIOS
DE SALUD



<http://ssm.gob.mx>



Servicios de Salud Morelos



@MorelosSalud

Amenaza	Tema	Medio	Fecha	Resumen	Liga	Prioridad
Biológico	Covid-19	El Regional del Sur	25 enero 2021	Aunque el plan de vacunación contra el covid-19 considera que se deberá aplicar el biológico de Pfizer y BioNTech para personal que se encuentra expuesto en las clínicas privadas, sin embargo deberá esperar ante al déficit de químicos que enfrenta Morelos para personal de salud de hospitales públicos.	https://www.elregional.com.mx/lamentan-medicos-privados-retraso-en-la-vacuna-de-pfizer	Bajo
Biológico	Covid-19	El Regional del Sur	25 enero 2021	"La gente no entiende que debe usar el cubrebocas", esto, a pesar de que en Morelos es obligatorio el uso del tapabocas, sin embargo, usuarios del transporte público se niegan a cumplir con las nuevas medidas de seguridad sanitaria, dijo el titular de la Secretaría de Movilidad y Transporte (SMYT), Víctor Mercado Salgado.	https://www.elregional.com.mx/siguen-operativos-en-transporte-por-desatencion-a-los-cuidados	Bajo



SERVICIOS
DE SALUD



<http://ssm.gob.mx>



Servicios de Salud Morelos



@MorelosSalud

INFORME DE RIESGOS METEOROLOGICOS

Fuente: Servicio Meteorológico Nacional de México, CONAGUA.

SE PRONOSTICA AMBIENTE MUY FRÍO, LLUVIAS Y VIENTOS FUERTES EN EL NOROESTE Y NORTE DEL PAÍS, CON LA PROBABILIDAD DE CAÍDA DE NIEVE Ó AGUANIEVE EN ZONAS SERRANAS DE BAJA CALIFORNIA, SONORA Y CHIHUAHUA.

Para hoy, el **frente frío No. 32** ingresará sobre el noroeste de la República Mexicana, interaccionará con **inestabilidad en la atmósfera alta** y con la **entrada de humedad** del Océano Pacífico generada por una **corriente en chorro**, condiciones que podrían originar una tormenta invernal sobre dicha región, manteniendo ambiente gélido, lluvias y vientos fuertes, además de nevadas en zonas montañosas de Baja California, Sonora y Chihuahua. Por otra parte, el **frente frío No. 31** se desplazará sobre el noreste de México, ocasionando lluvias y rachas de viento de 60 a 70 km/h con posibles tolvaneras en dicha región. Finalmente, un **sistema de alta presión** ocasionará escaso potencial de lluvia, ambiente cálido a caluroso durante el día, así como viento de componente sur "surada" en el litoral del Golfo de México.

Las lluvias fuertes y chubascos podrían acompañarse de descargas eléctricas y fuertes rachas de viento durante las tormentas.

Pronostico de Precipitación:

Sin pronostico de lluvias en l estado de Morelos ni en estados vecinos.

Pronostico de Temperaturas Máximas:

Temperaturas mínimas de 0 a 5°C y posibles heladas: Zonas montañosas de Nuevo León, San Luis Potosí, Aguascalientes (norte), Guanajuato, Querétaro, Michoacán, Ciudad de México, **Morelos** y Veracruz

Pronostico en región Mesa Central:

Cielo despejado a lo largo del día y sin lluvia en la región. Ambiente frío a muy frío con heladas y bancos de niebla matutinas en zonas serranas. Ambiente cálido por la tarde. Viento del suroeste de 10 a 25 km/h.

IMAGEN DE SATELITE

SISTEMAS METEOROLOGICOS ACTUALES
No. 049 - 25 de enero 2021 - 06:00 h

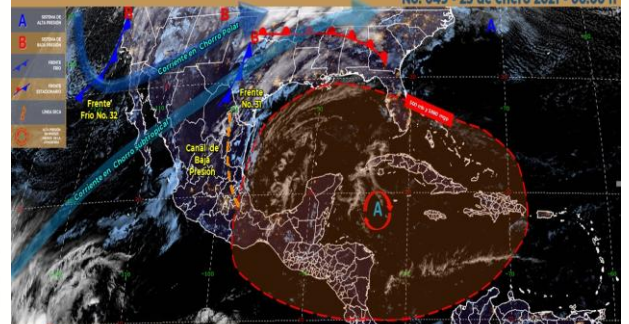

El **frente frío No. 32** ingresará al noroeste del país, interaccionará con **inestabilidad en la atmósfera alta** y con la **corriente en chorro**, condiciones que podrían generar una **tormenta invernal** sobre dicha región, manteniendo ambiente gélido, lluvias y vientos fuertes en el norte y noroeste de México, además de nevadas en zonas serranas de Baja California, Sonora y Chihuahua. El **frente frío No. 31** se desplazará sobre el noreste del territorio nacional, ocasionando lluvias y rachas de viento de 60 a 70 km/h con posibles tolvaneras en dicha región. Un **sistema de alta presión** ocasionará bajo potencial de lluvias y ambiente cálido a caluroso en gran parte del país, así como vientos del sur "surada" en el litoral del Golfo de México.

MEDIO AMBIENTE CONAGUA



SERVICIOS
DE SALUD



<http://ssm.gob.mx>



Servicios de Salud Morelos



@MorelosSalud

INFORME DE MONITOREO VOLCÁNICO Y SISMOLÓGICO

Fuente: Servicio Sismológico Nacional, UNAM. / Centro nacional de Prevención de Desastres (CENAPRED)-SEGOB, SENEAM-SCT y NOAA.

En las últimas 24 horas, mediante los sistemas de monitoreo del **volcán Popocatepetl** se identificaron **93 exhalaciones y 886 minutos de tremor de baja y mediana amplitud**, acompañados por emisiones de vapor de agua, gases volcánicos y bajas cantidades de ceniza.

Al momento de este reporte **se observa una emisión de gases volcánicos y ligeras cantidades de ceniza que se dispersan con dirección norte.**

NIVEL DE ALERTA	SEMAFORO	AMARILLO-FASE 2	RECOMENDACIONES PARA LA FASE AMARILLO FASE 2
	Incremento de actividad: <ul style="list-style-type: none"> • Pluma de vapor de agua y gas • Ligera caída de ceniza en áreas cercanas • Caída de fragmentos incandescentes • Crecimiento y destrucción de domos de lava • Posibilidad de flujos piroclásticos por explosiones • Flujos de lodo o escombros de corto alcance 		<ol style="list-style-type: none"> 1. Continuar con el radio de seguridad de 12 km, por lo que la permanencia en esa área no está permitida. 2. Controlar el tránsito entre Santiago Xalitzintla y San Pedro Nexapa, vía Paso de Cortés. 3. A las autoridades de Protección Civil, mantener sus procedimientos preventivos, de acuerdo con sus planes operativos. 4. A la población se le recomienda elevar la atención a los avisos de las autoridades de su localidad y se exhorta a no acercarse al volcán, y mucho menos al cráter. 5. Mantenerse fuera de cañadas ante posibles flujos de lodo, principalmente en temporada de lluvias.

PRONOSTICO DE CAIDA DE CENIZA

En caso de una exhalación de ceniza volcánica, **el pronóstico de trayectoria hacia el nor-noreste** (simulando exhalación cada hora en las próximas 6 horas) a su paso por la zona oeste del estado de Puebla; zona sureste del Estado de México; zona oeste del estado de Tlaxcala y zona sureste del estado de Hidalgo, para las primeras 12 horas de pronóstico (10:00 a las 22:00 hora local). Posteriormente para las últimas 12 horas de pronóstico, (22:00 a las 10:00 hora local del día siguiente), continuaría sobre la zona sureste y este del estado de Hidalgo; zona noroeste del estado de Puebla y zona oeste-noroeste del estado de Veracruz.

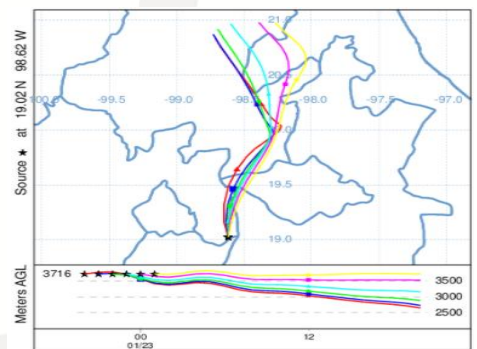

SISMOS

Se registró sismo de magnitud de **4.1 grados Richter**, a las 01:32:49 hrs con localización del epicentro a 11 km al noreste de Coyuca de Benítez, Guerrero.

NO PERCEPTIBLE EN EL ESTADO DE MORELOS.



REPORTE DE DAÑOS A LA POBLACION

PROTECCIÓN CIVIL

Sin reporte de daños a la población ni a la infraestructura en salud.



SERVICIOS
DE SALUD



<http://ssm.gob.mx>



Servicios de Salud Morelos



@MorelosSalud

INFORME DE TEMPERATURAS Y CALIDAD DEL AIRE

Fuente: Comisión Estatal de Agua (CEAGUA)

ICA	CALIDAD DEL AIRE	PROTEJA SU SALUD
0-50	Buena	No se anticipan impactos a la salud cuando la calidad del aire se encuentra en este intervalo.
51-100	Moderada	Las personas extraordinariamente sensitivas deben considerar limitación de los esfuerzos físicos excesivos y prolongados al aire.
101-150	Dañina a la salud de los grupos sensitivos	Los niños adultos activos, y personas con enfermedades respiratorias tales como el asma, deben evitar los esfuerzos físicos excesivos y prolongados al aire.
151-200	Dañina a la salud	Los niños adultos activos, y personas con enfermedades respiratorias tales como el asma, deben evitar los esfuerzos físicos excesivos y prolongados al aire libre; las demás personas, especialmente los niños, deben limitar los esfuerzos excesivos y prolongados al aire libre.
201-300	Muy dañina a la salud	Los niños adultos activos, y personas con enfermedades respiratorias tales como el asma, deben evitar todos los esfuerzos excesivos al aire libre; las demás personas, especialmente los niños, deben limitar los esfuerzos físicos excesivos al aire libre.
300+	Arriesgado	

CALIDAD DEL AIRE CUERNAVACA, MORELOS.

Estación de Monitoreo Cuernavaca Centro, Morelos

57

Moderado

Actualizado el lunes 4:00
Temp.: 11°C

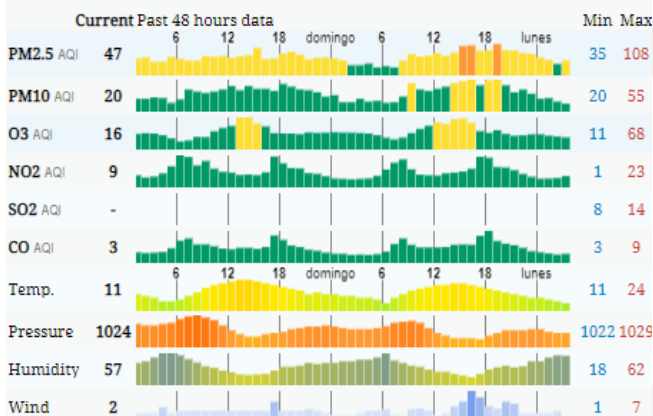

PRONOSTICO DE TEMPERATURAS POR MUNICIPIO

Municipio	Máx	Mín	Municipio	Máx	Mín
Amacuzac	33°	11°	Puente de Ixtla	34°	13°
Axochiapan	34°	14°	Temixco	34°	13°
Ayala	31°	14°	Tepalcingo	33°	13°
Cuautla	28°	12°	Tepoztlán	27°	12°
Cuernavaca	28°	13°	Tlaltizapan	33°	13°
Huitzilac	22°	5°	Tlaquiltenango	35°	14°
Jiutepec	30°	14°	Zacatepec	34°	15°
Jojutla	35°	14°	Zacualpan de Amilpas	26°	13°

PRONOSTICO DE LA CALIDAD DEL AIRE

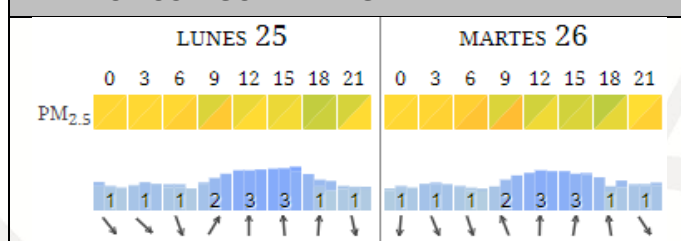

TEMPERATURAS MAXIMAS Y MINIMAS, ÚLTIMAS 24 HRS

Mínimas	Máximas
Huitzilac 22° 5°	35° 14° Tlaquiltenango
Tetela del Volcán 21° 10°	35° 14° Jojutla
Totolapan 23° 11°	34° 15° Zacatepec
Ocuítuco 24° 11°	34° 13° Puente de Ixtla



SERVICIOS
DE SALUD



<http://ssm.gob.mx>



Servicios de Salud Morelos



@MorelosSalud

INFORME DE MONITOREO EPIDEMIOLÓGICO

Fuente: Jurisdicciones Sanitarias del estado de Morelos.

JURISDICCION SANITARIA I:

- SIN EVENTOS EXTRAORDINARIOS.

JURISDICCION SANITARIA II:

- SIN EVENTOS EXTRAORDINARIOS.

JURISDICCION SANITARIA III:

- SIN EVENTOS EXTRAORDINARIOS.



SERVICIOS
DE SALUD



<http://ssm.gob.mx>



Servicios de Salud Morelos



@MorelosSalud