

INFORME DIARIO DE MONITOREO DE MEDIOS*

*Vigilancia basada en eventos de interés epidemiológico mediante el monitoreo de medios abiertos de comunicación locales y nacionales.

Reporte de eventos:

Amenaza	Tema	Medio	Fecha	Resumen	Liga	Prioridad
Biológico	Covid-19	El sol de Cuernavaca	01 febrero 2021	La velocidad de contagios para este inicio de año es cinco veces mayor a la que se registró en el mes de juno de 2020 , según los reportes de la Secretaría de Salud del estado, ya que tan sólo en junio cuando se registró el pico más alto de la pandemia, la entidad alcanzó sólo mil 508 casos positivos, y para este enero de 2021 sumaron 8 mil 873, es decir casi un 500 por ciento más.	https://www.elsoldecuernavaca.com.mx/local/se-duplicaron-en-enero-los-casos-de-covid-19-6311946.html	Bajo
Incendios forestales	Incendios	El sol de Cuernavaca	01 febrero 2021	El cuerpo de Bomberos de Cuautla se encuentra en alerta por el incremento de incendios de pastizales y lotes baldíos. De acuerdo a su titular, Rubén Chávez Blanco, los llamados de auxilio por incendio han sido de hasta 50 por ciento, al registrarse más de 40 reportes en un día.	https://www.elsoldecuernavaca.com.mx/local/bomberos-atienden-hasta-40-incendios-diarios-6311913.html	Bajo
Biológico	Covid-19	Diario de Morelos	02 febrero 2021	Febrero inició con 191 pacientes nuevos con COVID-19, y 24 fallecidos por la enfermedad, informó la Secretaría de Salud.	https://www.diariodemorelos.com/noticias/inicia-febrero-con-semforo-rojo-y-191-casos-de-covid19-en-morelos	Bajo
Incendios forestales	Incendios	La unión	02 febrero 2021	Tras la llegada de la temporada de estiaje y la preparación de las tierras para el nuevo ciclo de siembra, durante la quema de las parcelas es cuando se presenta un mayor número de incendios que se salen de control, lo que pone en riesgo a parte de la ciudadanía, así como a otros predios, señaló Rubén Chávez Blanco, director de Protección Civil y Bomberos de este municipio.	https://www.launion.com.mx/morelos/cuautla/noticias/174915-solicitan-a-duenos-de-predios-en-cuautla-notificar-quemas-de-pastizales.html	Bajo
Biológico	Covid-19	La unión	02 febrero 2021	Palaperos de la zona de la laguna de este municipio aseguran que han reforzado las medidas preventivas ante el semáforo rojo por la pandemia por covid-19, a fin de seguir trabajando.	https://www.launion.com.mx/morelos/zona-sur/noticias/174912-aseguran-palaperos-de-coatetelco-que-respetan-protocolos-de-salud.html	Bajo
Biológico	Covid-19	La unión	02 febrero 2021	Este lunes 1 de febrero inició el programa de atención de la Unidad Médica Móvil Anti Covid de Jojutla, que en su primer día visitó la comunidad de El Higuierón, donde brindó un total de 26 atenciones, con toma de muestra de prueba de antígeno para detectar casos de covid-19, aplicadas a 14 hombres y 12 mujeres.	https://www.launion.com.mx/morelos/zona-sur/noticias/174908-38-de-pruebas-covid-positivas-en-poblado-de-jojutla.html	Bajo
Biológico	Covid-19	La unión	01 febrero 2021	Aunque disminuyó un poco, el número de contagios registrados esta semana de covid-19 se mantuvo alto, llegando a 308 nuevos casos y 14 nuevos fallecimientos. Jojutla sigue siendo el municipio más afectado.	https://www.launion.com.mx/morelos/zona-sur/noticias/174837-se-mantiene-alto-el-numero-de-contagios-de-covid-19-en-la-zona-sur.html	Bajo



SERVICIOS
DE SALUD



<http://ssm.gob.mx>



Servicios de Salud Morelos



@MorelosSalud



MORELOS
2018 - 2024



Fecha: 02 de febrero del 2021
Semana Epidemiológica: 05
Área: Coordinación de Vigilancia Epidemiológica, **UIES.**

Amenaza	Tema	Medio	Fecha	Resumen	Liga	Prioridad
Biológico	Covid-19	El Regional del Sur	01 febrero 2021	Desde hace tres semana, los hospitales privados en Morelos comenzaron a saturarse en la consulta y capacidad hospitalaria para atender a enfermos contagiados de covid-19.	https://www.elregional.com.mx/hospitales-privados-tambien-saturados-con-enfermos-covid	Bajo
Biológico	Covid-19	El Regional del Sur	01 febrero 2021	De manera directa y personal, quizá con el apoyo de algún familiar o conocido, la persona en ese grupo de edad debe ingresar a https://mivacuna.salud.gob.mx donde se completará el registro con los datos personales.	https://www.elregional.com.mx/comienza-el-registro-para-vacunar-a-adultos-mayores	Bajo
Biológico	Covid-19	Zona Centro	01 febrero 2021	Inició el programa de atención de la Unidad Médica Móvil Anti Covid de Jojutla, que en su primer día visitó la comunidad de El Higuérón, donde brindó un total de 26 atenciones, con toma de muestra de prueba de antígeno para detectar casos de Covid-19, aplicadas a 12 mujeres y 14 hombres.	https://www.zonacentronoticias.com/2021/02/10-casos-positivos-por-covid-en-higueron-jojutla/	Bajo



SERVICIOS
DE SALUD



<http://ssm.gob.mx>



Servicios de Salud Morelos



@MorelosSalud

Calle Gustavo Gómez Azcárate No. 205, Col. Lomas de la Selva
C.P. 62270, Cuernavaca, Morelos. Tel.: 318 84 50.

INFORME DE RIESGOS METEOROLOGICOS

Fuente: Servicio Meteorológico Nacional de México, CONAGUA.

ESTE DÍA SE PRONOSTICAN VIENTOS MUY FUERTES EN EL ISTMO Y GOLFO DE TEHUANTEPEC, ASÍ COMO BAJA PROBABILIDAD DE LLUVIAS EN GRAN PARTE DEL PAÍS

Para hoy, la **masa de aire frío** que impulsó al frente No. 33, mantendrá el ambiente frío durante la mañana en la mayor parte del país, así como bancos de niebla y lluvias con chubascos en zonas del oriente y sureste de México; durante el día, se presentará un aumento gradual en las temperaturas.

Por otro lado, un **sistema de alta presión** en niveles medios de la atmósfera, ocasionará ambiente muy caluroso, sin probabilidad de lluvias sobre el occidente y sur de la República Mexicana.

Las lluvias fuertes y chubascos podrían acompañarse de descargas eléctricas y fuertes rachas de viento durante las tormentas.

Pronostico de Precipitación:

Lluvias aisladas (0.1 a 5.0 mm): Puebla (norte y oriente), Veracruz (sur) y Tabasco.

Pronostico de Temperaturas Máximas:

Temperaturas mínimas de -5 a 0°C con heladas: Zonas montañosas de Chihuahua, Durango, Guanajuato, Hidalgo, Tlaxcala, Puebla, Estado de México, Veracruz y Oaxaca (occidente).

Pronostico en región Mesa Central:

Cielo despejado y ambiente muy frío por la mañana. Incremento de nublados por la tarde con lluvias aisladas en Puebla (norte y oriente). Ambiente templado por la tarde. Viento del este y noreste de 20 a 30 km/h.

IMAGEN DE SATELITE

SISTEMAS METEOROLOGICOS ACTUALES

No. 065 - 02 de febrero de 2021 / 06:00 h

2021/02/02 10:20 UTC (04:20 h Centro de México)

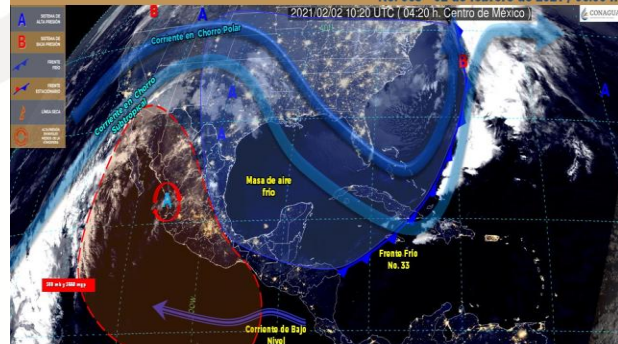

La **masa de aire frío** que impulsó al frente No. 33, mantendrá el ambiente frío durante la mañana en la mayor parte del país, así como bancos de niebla y lluvias con chubascos en zonas del oriente y sureste de México; durante el día, se presentará un aumento gradual en las temperaturas. Por otro lado, un **sistema de alta presión** en niveles medios de la atmósfera, ocasionará ambiente muy caluroso, sin probabilidad de lluvias sobre el occidente y sur de la República Mexicana.



MEDIO AMBIENTE



CONAGUA



SERVICIOS
DE SALUD



<http://ssm.gob.mx>



Servicios de Salud Morelos



@MorelosSalud

INFORME DE MONITOREO VOLCÁNICO Y SISMOLÓGICO

Fuente: Servicio Sismológico Nacional, UNAM. / Centro nacional de Prevención de Desastres (CENAPRED)-SEGOB, SENEAM-SCT y NOAA.

En las últimas 24 horas, mediante los sistemas de monitoreo del **volcán Popocatepetl** se identificaron **21 exhalaciones y 182 minutos de tremor** acompañados por emisiones de vapor de agua, gases volcánicos y ligeras cantidades de ceniza. Adicionalmente, ayer se registraron dos sismos volcanotectónicos a las 11:25 y 20:45 h, con magnitud calculada de 2.2 y 1.7, respectivamente. Desde esta mañana y al momento de este reporte **se observa emisión intermitente de gases volcánicos que se dispersan con dirección sureste.**

NIVEL DE ALERTA	SEMAFORO	AMARILLO-FASE 2	RECOMENDACIONES PARA LA FASE AMARILLO FASE 2
	Incremento de actividad: <ul style="list-style-type: none"> Pluma de vapor de agua y gas Ligera caída de ceniza en áreas cercanas Caída de fragmentos incandescentes Crecimiento y destrucción de domos de lava Posibilidad de flujos piroclásticos por explosiones Flujos de lodo o escombros de corto alcance 		<ol style="list-style-type: none"> Continuar con el radio de seguridad de 12 km, por lo que la permanencia en esa área no está permitida. Controlar el tránsito entre Santiago Xalitxintla y San Pedro Nexapa, vía Paso de Cortés. A las autoridades de Protección Civil, mantener sus procedimientos preventivos, de acuerdo con sus planes operativos. A la población se le recomienda elevar la atención a los avisos de las autoridades de su localidad y se exhorta a no acercarse al volcán, y mucho menos al cráter. Mantenerse fuera de cañadas ante posibles flujos de lodo, principalmente en temporada de lluvias.

PRONOSTICO DE CAIDA DE CENIZA

En caso de una exhalación de ceniza volcánica, **el pronóstico de trayectoria hacia el sur, cambiando al suroeste**, (simulando exhalación cada hora en las próximas 6 horas) a su paso por la zona oeste y suroeste del estado de Puebla; **zona noreste del estado de Morelos**; zona noreste, este y sureste del estado de Guerrero y Océano Pacifico, para las primeras 12 horas de pronóstico (09:00 a las 21:00 hora local). Posteriormente para las últimas 12 horas de pronóstico, (21:00 a las 09:00 hora local del día siguiente), continuarían sobre la zona este y sureste del estado de Guerrero y zona del Océano Pacifico.

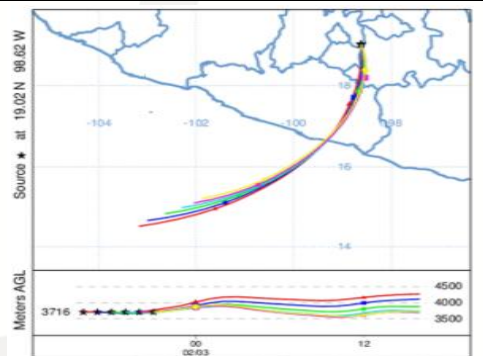

SISMOS

Se registró sismo de magnitud de **3.3 grados** Richter, a las 04:12:19 hrs con localización del epicentro a 15 km al oeste de Sayula de Aleman, Veracruz.

NO PERCEPTIBLE EN EL ESTADO DE MORELOS.



REPORTE DE DAÑOS A LA POBLACION

PROTECCIÓN CIVIL

Sin reporte de daños a la población ni a la infraestructura en salud.



SERVICIOS DE SALUD



<http://ssm.gob.mx>



Servicios de Salud Morelos



@MorelosSalud



MORELOS
2018 - 2024



Fecha: 02 de febrero del 2021
Semana Epidemiológica: 05
Área: Coordinación de Vigilancia Epidemiológica, UIES.

INFORME DE TEMPERATURAS Y CALIDAD DEL AIRE

Fuente: Comisión Estatal de Agua (CEAGUA)

ICA	CALIDAD DEL AIRE	PROTEJA SU SALUD
0-50	Buena	No se anticipan impactos a la salud cuando la calidad del aire se encuentra en este intervalo.
51-100	Moderada	Las personas extraordinariamente sensitivas deben considerar limitación de los esfuerzos físicos excesivos y prolongados al aire.
101-150	Dañina a la salud de los grupos sensitivos	Los niños adultos activos, y personas con enfermedades respiratorias tales como el asma, deben evitar los esfuerzos físicos excesivos y prolongados al aire.
151-200	Dañina a la salud	Los niños adultos activos, y personas con enfermedades respiratorias tales como el asma, deben evitar los esfuerzos físicos excesivos y prolongados al aire libre; las demás personas, especialmente los niños, deben limitar los esfuerzos excesivos y prolongados al aire libre.
201-300	Muy dañina a la salud	Los niños adultos activos, y personas con enfermedades respiratorias tales como el asma, deben evitar todos los esfuerzos excesivos al aire libre; las demás personas, especialmente los niños, deben limitar los esfuerzos físicos excesivos al aire libre.
300+	Arriesgado	

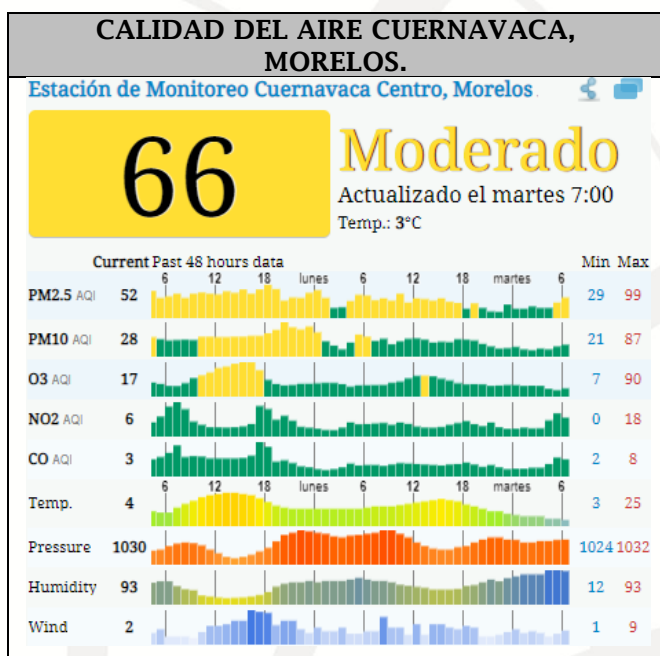

PRONOSTICO DE TEMPERATURAS POR MUNICIPIO

Municipio	Máx	Mín	Municipio	Máx	Mín
Amacuzac	36°	11°	Puente de Ixtla	36°	13°
Axochiapan	35°	15°	Temixco	34°	15°
Ayala	32°	15°	Tepalcingo	34°	13°
Cuautla	30°	13°	Tepoztlán	29°	13°
Cuernavaca	30°	14°	Tlaltizapan	35°	15°
Huitzilac	25°	6°	Tlaquiltenango	38°	15°
Jiutepec	30°	13°	Zacatepec	31°	14°
Jojutla	38°	15°	Zacualpan de Amilpas	27°	11°

TEMPERATURAS MAXIMAS Y MINIMAS, ÚLTIMAS 24 HRS

Mínimas	Máximas
Huitzilac 25° 6°	38° 15° Jojutla
Tetela del Volcán 20° 7°	38° 15° Tlaquiltenango
Totolapan 22° 7°	36° 13° Puente de Ixtla
Ocuituco 22° 8°	36° 11° Amacuzac

PRONOSTICO DE LA CALIDAD DEL AIRE

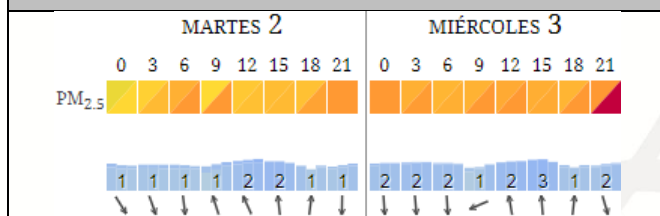

SERVICIOS
DE SALUD



<http://ssm.gob.mx>



Servicios de Salud Morelos



@MorelosSalud

Calle Gustavo Gómez Azcárate No. 205, Col. Lomas de la Selva
C.P. 62270, Cuernavaca, Morelos. Tel.: 318 84 50.

INFORME DE MONITOREO EPIDEMIOLÓGICO

Fuente: Jurisdicciones Sanitarias del estado de Morelos.

JURISDICCION SANITARIA I:

- SIN EVENTOS EXTRAORDINARIOS.

JURISDICCION SANITARIA II:

- SIN EVENTOS EXTRAORDINARIOS.

JURISDICCION SANITARIA III:

- SIN EVENTOS EXTRAORDINARIOS.



SERVICIOS
DE SALUD



<http://ssm.gob.mx>



Servicios de Salud Morelos



@MorelosSalud