

INFORME DIARIO DE MONITOREO DE MEDIOS*

*Vigilancia basada en eventos de interés epidemiológico mediante el monitoreo de medios abiertos de comunicación locales y nacionales.

Reporte de eventos:

Amenaza	Tema	Medio	Fecha	Resumen	Liga	Prioridad
Biológico	Covid-19	Sol de Cuernavaca	29 noviembre 2020	Ante la resistencia de tianguistas de Xoxocotla y visitantes, elementos de protección civil del Estado, con la Guardia Nacional y la dirección de Salud, montaron operativos de vigilancia en el tianguis dominical para pedir a los comerciantes que cumplan con las medidas sanitarias de prevención para evitar en lo posible contagios de Covid-19; entre ellas, el uso correcto de cubrebocas, que a partir del sábado es obligatorio en todo el estado, y suministrar gel antibacterial.	https://www.elsoldecuernavaca.com.mx/local/abusan-de-su-suerte-en-xoxocotla-6075684.html	Bajo
Biológico	Covid-19	Sol de Cuernavaca	29 noviembre 2020	Para prevenir casos de dengue, chikungunya y zika, la subsecretaría de Salud del Ayuntamiento de Cuernavaca participa en el operativo integral para la contención de brotes en las colonias de mayor incidencia durante el presente año.	https://www.elsoldecuernavaca.com.mx/local/se-combaten-criaderos-de-mosquito-para-evitar-dengue-chikungunya-y-zika-6074610.html	Bajo
Biológico	Covid-19	La Unión	30 noviembre 2020	Mario Lara López, dirigente de la Coalición de Comerciantes, informó que buscarán a las autoridades municipales para que les permitan vender productos alusivos a la temporada decembrina a través del tianguis navideño y del día de reyes.	https://www.launion.com.mx/morelos/sociedad/noticias/171429-comerciantes-quieren-instalar-tianguis-en-la-calle-querrero.html	Bajo
Accidentes	Accidentes de motocicleta	La Unión	30 noviembre 2020	La tasa de incidencia en Morelos está por arriba de la media nacional; son la tercera causa de mortalidad entre usuarios de carreteras.	https://www.launion.com.mx/morelos/sociedad/noticias/171428-los-accidentes-de-motocicleta-un-problema-de-salud-publica.html	Bajo
Biológico	Basura	La Unión	30 noviembre 2020	El funcionario reconoció que el problema de la basura es difícil, más aún en algunos municipios como Xochitepec y Cuernavaca, por lo que es necesario desarrollar un plan integral de disposición de residuos sólidos urbanos.	https://www.launion.com.mx/morelos/zona-sur/noticias/171442-concesionarla-solucion-al-problema-de-la-disposicion-de-basura.html	Bajo
Biológico	Covid-19	La Unión	30 noviembre 2020	Al concluir la semana del 22 al 29 de noviembre se registraron 71 nuevos casos de covid-19 en los municipios de la región sur y seis fallecimientos más; Zacatepec fue la localidad con el mayor número de contagios con 22, y Jojutla la de decesos, con tres.	https://www.launion.com.mx/morelos/zona-sur/noticias/171440-repunta-el-covid-19-en-la-zona-sur.html	Bajo



SERVICIOS
DE SALUD



<http://ssm.gob.mx>



Servicios de Salud Morelos



@MorelosSalud

INFORME DE RIESGOS METEOROLOGICOS

Fuente: Servicio Meteorológico Nacional de México, CONAGUA.

EL FRENTE FRÍO No. 17 Y SU MASA DE AIRE POLAR, OCASIONARÁN LLUVIAS DESDE FUERTES A TORRENCIALES EN EL ORIENTE Y SUR DE MÉXICO, ADÉMÁS DE LA PENÍNSULA DE YUCATÁN Y EVENTO DE "NORTE" INTENSO A LO ARGO DE LA VERTIENTE DEL GOLFO DE MÉXICO Y GRADUALMENTE EL ISTMO Y GOLFO DE TEHUANTEPEC.

Para hoy, el **frente frío No. 17** se extenderá desde el noreste del Golfo de México hasta el sur del país y gradualmente la Península de Yucatán, lo que ocasionará lluvias desde fuertes a puntuales torrenciales en el oriente y sur del país, además de la Península de Yucatán, las cuales estarán acompañadas de descargas eléctricas. La **masa de aire polar** que impulsa al sistema frontal, en interacción con la **corriente en chorro subtropical**, provocarán nuevo descenso de temperatura, ambiente muy frío sobre el noroeste y norte de México, y bancos de niebla matutinos sobre entidades del noreste, oriente y centro del país, así como heladas matutinas en zonas serranas de la Mesa del Norte y la Mesa Central y **evento de "Norte"** muy fuerte a intenso en el litoral del Golfo de México y gradualmente en el Istmo y Golfo de Tehuantepec. **Canal de baja presión**, en el sureste del país, refuerza el potencial de lluvias en esa región.

Las lluvias podrían acompañarse de descargas eléctricas, caída de granizo y fuertes rachas de viento durante las tormentas.

Pronostico de Precipitación:

Lluvias aisladas (0.1 a 5.0 mm) en: Tamaulipas, Guanajuato, Querétaro, Hidalgo, Tlaxcala y **Morelos**.

Pronostico de Temperaturas Máximas:

Temperaturas mínimas para la madrugada del martes de 0 a 5°C y posibles heladas: zonas montañosas de Jalisco, Michoacán, Tlaxcala, Puebla, Veracruz y Oaxaca.

Pronostico en región Mesa Central:

Cielo medio nublado a nublado con lluvias puntuales muy fuertes en Puebla, así como **lluvias aisladas en** Guanajuato, Querétaro, Hidalgo, Tlaxcala y **Morelos**. Bancos de niebla en zonas montañosas y ambiente frío a muy frío al amanecer con posibles heladas. Viento de dirección variable de 15 a 30 km/h.

IMAGEN DE SATELITE

SISTEMAS METEOROLÓGICOS ACTUALES

No. 669 - 30 de noviembre de 2020 - 06:00 h

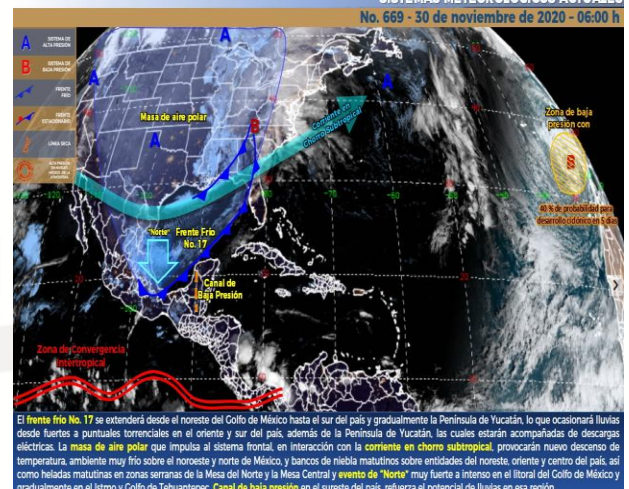

SERVICIOS
DE SALUD



<http://ssm.gob.mx>



Servicios de Salud Morelos



@MorelosSalud

INFORME DE MONITOREO VOLCÁNICO Y SISMOLÓGICO

Fuente: Servicio Sismológico Nacional, UNAM. / Centro nacional de Prevención de Desastres (CENAPRED)-SEGOB, SENEAM-SCT y NOAA.

En las últimas 24 horas, mediante los sistemas de monitoreo del **volcán Popocatepetl** se identificaron **214 exhalaciones** acompañadas por emisiones de vapor de agua, gases volcánicos y ligeras cantidades de ceniza. Adicionalmente, se **registraron 77 minutos de tremor de baja amplitud.**

NIVEL DE ALERTA	SEMAFORO	AMARILLO-FASE 2	RECOMENDACIONES PARA LA FASE AMARILLO FASE 2
	Incremento de actividad: <ul style="list-style-type: none"> Pluma de vapor de agua y gas Ligera caída de ceniza en áreas cercanas Caída de fragmentos incandescentes Crecimiento y destrucción de domos de lava Posibilidad de flujos piroclásticos por explosiones Flujos de lodo o escombros de corto alcance 		

- Continuar con el radio de seguridad de 12 km, por lo que la permanencia en esa área no está permitida.
- Controlar el tránsito entre Santiago Xalitzintla y San Pedro Nexapa, vía Paso de Cortés.
- A las autoridades de Protección Civil, mantener sus procedimientos preventivos, de acuerdo con sus planes operativos.
- A la población se le recomienda elevar la atención a los avisos de las autoridades de su localidad y se exhorta a no acercarse al volcán, y mucho menos al cráter.
- Mantenerse fuera de cañadas ante posibles flujos de lodo, principalmente en temporada de lluvias.

PRONOSTICO DE CAIDA DE CENIZA

En caso de una exhalación de ceniza volcánica, **el pronóstico de trayectoria hacia el oeste-suroeste**, (simulando exhalación cada siguiente hora) a su paso por la zona oeste del estado de Puebla; zona sureste del estado de México; **zona noreste, centro y suroeste del estado de Morelos**; zona sur del estado de México y zona norte del estado de Guerrero, **para las primeras 12 horas de pronóstico** (14:00 a las 02:00 hora local). Posteriormente para las últimas 12 horas de pronóstico, (02:00 a las 14:00 hora local del día siguiente), las trayectorias continúan sobre la zona sur y suroeste del estado de México; zona norte y noroeste del estado de Guerrero y zona sureste del estado de Michoacán.

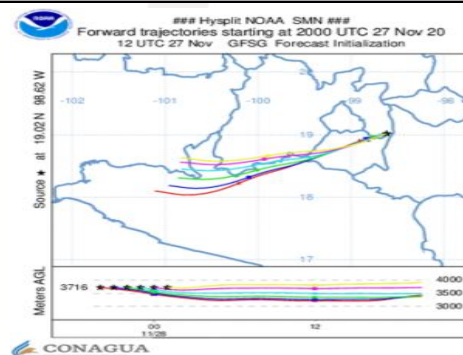

SISMOS	Se registró sismo de magnitud de 4.2 grados Richter, a las 07:46:11 hrs con localización del epicentro a 63 km al suroeste de Tonalá, Chiapas.		NO PERCEPTIBLE EN EL ESTADO DE MORELOS.		<div>ÚLTIMO SISMO</div> <div>TIEMPO DEL CENTRO DE MÉXICO</div> <div>FECHA: 2020-11-30</div> <div>HORA: 07:46:11</div> <div>MAGNITUD: 4.2</div> <div>EPICENTRO</div> <div>LATITUD: 15.55°</div> <div>LONGITUD: -93.95°</div> <div>LOCALIZACIÓN: 63 KM AL SUROESTE DE TONALA, CHIAPAS</div> <div>PROFUNDIDAD: 65 KM</div>
	REPORTE DE DAÑOS A LA POBLACION				
	PROTECCIÓN CIVIL	Sin reporte de daños a la población ni a la infraestructura en salud.			





MORELOS
2018 - 2024



Fecha: 30 de Noviembre del 2020
Semana Epidemiológica: 49
Área: Coordinación de Vigilancia Epidemiológica, **UIES.**

INFORME DE TEMPERATURAS Y CALIDAD DEL AIRE

Fuente: Comisión Estatal de Agua (CEAGUA)

ICA	CALIDAD DEL AIRE	PROTEJA SU SALUD
0-50	Buena	No se anticipan impactos a la salud cuando la calidad del aire se encuentra en este intervalo.
51-100	Moderada	Las personas extraordinariamente sensitivas deben considerar limitación de los esfuerzos físicos excesivos y prolongados al aire.
101-150	Dañina a la salud de los grupos sensitivos	Los niños adultos activos, y personas con enfermedades respiratorias tales como el asma, deben evitar los esfuerzos físicos excesivos y prolongados al aire.
151-200	Dañina a la salud	Los niños adultos activos, y personas con enfermedades respiratorias tales como el asma, deben evitar los esfuerzos físicos excesivos y prolongados al aire libre; las demás personas, especialmente los niños, deben limitar los esfuerzos excesivos y prolongados al aire libre.
201-300	Muy dañina a la salud	Los niños adultos activos, y personas con enfermedades respiratorias tales como el asma, deben evitar todos los esfuerzos excesivos al aire libre; las demás personas, especialmente los niños, deben limitar los esfuerzos físicos excesivos al aire libre.
300+	Arriesgado	

CALIDAD DEL AIRE CUERNAVACA, MORELOS.

Estación de Monitoreo Cuernavaca Centro, Morelos

834

Arriesgado

Actualizado el lunes 6:00
Temp.: 10°C

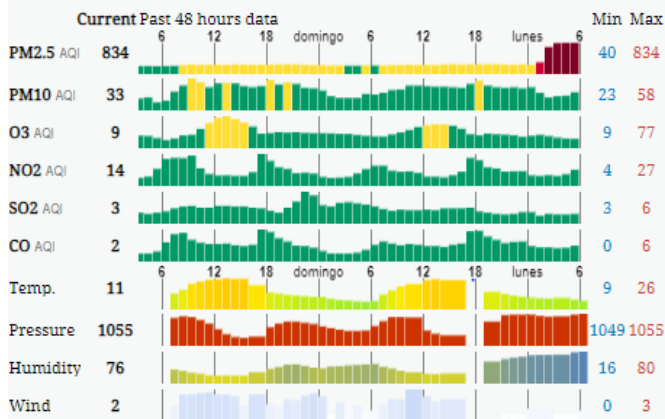

PRONOSTICO DE TEMPERATURAS POR MUNICIPIO

Municipio	Máx	Mín	Municipio	Máx	Mín
Amacuzac	34°	10°	Puente de Ixtla	33°	12°
Axochiapan	34°	15°	Temixco	32°	13°
Ayala	30°	15°	Tepalcingo	33°	14°
Cuautla	27°	14°	Tepoztlán	28°	14°
Cuernavaca	29°	14°	Tlaltizapan	29°	13°
Huitzilac	22°	5°	Tlaquiltenango	35°	13°
Jiutepec	30°	14°	Zacatepec	34°	16°
Jojutla	35°	14°	Zacualpan de Amilpas	26°	13°

TEMPERATURAS MAXIMAS Y MINIMAS, ÚLTIMAS 24 HRS

Mínimas

Huitzilac	22° 5°
Totolapan	25° 10°
Tetela del Volcán	23° 12°
Ocuitico	25° 12°

Máximas

Jojutla	35° 14°
Tlaquiltenango	35° 13°
Zacatepec	34° 16°
Axochiapan	34° 14°



SERVICIOS
DE SALUD



<http://ssm.gob.mx>



Servicios de Salud Morelos



@MorelosSalud

Calle Gustavo Gómez Azcárate No. 205, Col. Lomas de la Selva
C.P. 62270, Cuernavaca, Morelos. Tel.: 318 84 50.

INFORME DE MONITOREO EPIDEMIOLÓGICO

Fuente: Jurisdicciones Sanitarias del estado de Morelos.

JURISDICCION SANITARIA I:

- SIN EVENTOS EXTRAORDINARIOS.

JURISDICCION SANITARIA II:

- SIN EVENTOS EXTRAORDINARIOS.

JURISDICCION SANITARIA III:

- SIN EVENTOS EXTRAORDINARIOS.

LOCALIDADES CON LLUVIAS MÁXIMAS REGISTRADAS EN LAS ÚLTIMAS 24 HORAS.

Por la noche se presentaron lluvias leves a moderadas (5.1 – 25.0 mm) acompañadas de rachas de vientos moderados (20-30 km/hr).

Se presentaron elevación de los niveles de ríos y arroyos, encharcamientos en algunos municipios como Jiutepec, Cuernavaca y Yautepec, sin reporte de lesionados hasta el momento de este reporte



SERVICIOS
DE SALUD



<http://ssm.gob.mx>



Servicios de Salud Morelos



@MorelosSalud