



MORELOS
2018 - 2024

**SERVICIOS
DE SALUD**

Fecha: 05 de agosto del 2021
Semana Epidemiológica: 31
Área: Coordinación de Vigilancia Epidemiológica, UIES.

INFORME DIARIO DE MONITOREO DE MEDIOS*

*Vigilancia basada en eventos de interés epidemiológico mediante el monitoreo de medios abiertos de comunicación locales y nacionales.

Reporte de eventos:

Amenaza	Tema	Medio	Fecha	Resumen	Liga	Prioridad
Biológico	Salud mental en jóvenes	El sol de Cuernavaca	04 agosto 2021	El director del Instituto Morelense de Personas Adolescentes y Jóvenes (Impajoven), Diego Arturo Alcázar Pérez, mencionó que son las y los jóvenes de 16 a 23 años de edad los que mayormente solicitan apoyo para atender algún problema de salud mental en la entidad, problema que reconoce, se ha agudizado por la pandemia ya que las cifras han ido en aumento.	https://www.elsoldecuernavaca.com.mx/local/jovenes-se-preocupan-mas-por-su-salud-mental-7045392.html	Bajo
Biológico	622 casos activos de Covid-19	Diario de Morelos	04 agosto 2021	La Secretaría de Salud informa que a la fecha en Morelos se han estudiado 177 mil 920 personas, de las cuales se han confirmado 37 mil 327 con coronavirus COVID-19; 622 están activas y se han registrado 3 mil 918 defunciones.	https://www.diariodemorelos.com/noticias/hay-622-casos-activos-de-covid19-en-morelos	Bajo
Biológico	Enfermedades diarreicas por incremento en el calor	Diario de Morelos	04 agosto 2021	Ante el incremento de las temperaturas en todo el territorio estatal, los Servicios de Salud de Morelos (SSM) emitieron una serie de recomendaciones a la población para evitar Enfermedades Diarreicas Agudas (EDA's).	https://www.diariodemorelos.com/noticias/pr ovoca-calor-problemas-diarreicos-en-morelos v	Bajo
Inundaciones	Prevención de inundaciones	Diario de Morelos	04 agosto 2021	Ante pronósticos de lluvias importantes para los primeros días de agosto, autoridades de Protección Civil municipal recomiendan a la población estar atentos de avisos oficiales y tomar precauciones, principalmente en viviendas que se ubican en zonas de alto riesgo.	https://www.diariodemorelos.com/noticias/alerta-lluvia-cuerpos-de-emergencia	Bajo
Biológico	Descarga de aguas negras	Diario de Morelos	04 agosto 2021	A pesar de reiteradas denuncias de las descargas de agua negras en la laguna de este municipio, la contaminación persiste y el tema ha sido ignorado por dependencias de gobierno, como es el caso de la Comisión Nacional del Agua (Conagua), aseguró Abel Galicia Santana, presidente del Grupo de Pescadores de los dos Lagos.	https://launion.com.mx/morelos/zona-sur/noticias/186950-persisten-descargas-de-aguas-negras-en-la-laguna-de-coatetelco.html	Bajo
Biológico	Casos de dengue en Amacuzac	Diario de Morelos	05 agosto 2021	Al menos cinco casos de dengue se han detectado en las comunidades de San Gabriel Las Palmas y Coahuixtla de este municipio. Ante dicha situación, vecinos de esos lugares aseguraron que no se han llevado a cabo acciones preventivas y prolifera el mosquito transmisor de dicha enfermedad.	https://launion.com.mx/morelos/zona-sur/noticias/186949-detectan-casos-de-dengue-en-comunidades-de-amacuzac.html	Bajo
Volcánico	Actividad volcánica	Diario de Morelos	05 agosto 2021	En las últimas 24 horas, mediante los sistemas de monitoreo del volcán Popocatepetl se identificaron 51 exhalaciones, algunas de ellas acompañadas de vapor de agua, gases volcánicos y bajo contenido de ceniza. Adicionalmente se registraron 509 minutos de tremor de baja amplitud, así como una explosión menor el día de hoy a las 06:52 h ceniza y un sismo volcanotectónico el día de ayer a las 16:29 h con magnitud 1.4.	https://www.zonacentronoticias.com/2021/08/el-volcan-popocatepetl-emite-51-exhalaciones-509-minutos-de-tremor-una-explosion-y-una-sismo-volcanotectonico/	Bajo



<http://ssm.gob.mx>



Servicios de Salud Morelos



@MorelosSalud

Callejón Borda N°3 Col. Centro C.P. 62000
Teléfono (777) 312 62 31 / 314 33 36 ext. 222

**Calle Gómez Azcárate No. 205, Col. Lomas de la Selva
C.P. 62270, Cuernavaca, Morelos. Tel.: 777 102 25 56**



MORELOS
2018 - 2024

**SERVICIOS
DE SALUD**

Fecha: 05 de agosto del 2021
Semana Epidemiológica: 31
Área: Coordinación de Vigilancia Epidemiológica, UIES.

INFORME DE RIESGOS METEOROLOGICOS

Fuente: Servicio Meteorológico Nacional de México, CONAGUA.

LLUVIAS PUNTUALES INTENSAS EN COAHUILA, NUEVO LEÓN, DURANGO, JALISCO, MICHOACÁN, GUERRERO, OAXACA Y CHIAPAS, CON POSIBLE FORMACIÓN DE TORBELLINOS EN COAHUILA, NUEVO LEÓN Y TAMAULIPAS

Para hoy, el frente Núm. 62 (fuera de temporada) se extenderá sobre el noreste de México y en interacción con el ingreso de humedad del Golfo de México, ocasionará probabilidad de lluvias fuertes en Tamaulipas, a puntuales intensas acompañadas de descargas eléctricas, posibles granizadas, rachas de viento, tolvaneras y posibilidad para la formación de torbellinos en Coahuila y Nuevo León. Asimismo, un canal de baja presión se extenderá a lo largo de la Sierra Madre Occidental e interaccionará con el paso de la onda tropical Núm. 18 que recorrerá el sur y centro del territorio nacional y con inestabilidad atmosférica superior, originando probabilidad de lluvias fuertes a muy fuertes con actividad eléctrica y posible caída de granizo en el noroeste, occidente, centro y sur del país, incluido el Valle de México, pronosticándose tormentas puntuales intensas en Durango, Jalisco, Michoacán y Guerrero. Por otra parte, un segundo canal de baja presión, originará probabilidad de chubascos y lluvias puntuales fuertes a muy fuertes, descargas eléctricas y posibles granizadas sobre el oriente y sureste del país, con tormentas puntuales intensas en Oaxaca y Chiapas. Finalmente, se mantendrá el ambiente caluroso a muy caluroso en el noroeste de México, con temperaturas máximas de 40°C a 45°C en el noroeste de Sonora, pudiendo superar los 45°C en el norte de Baja California.

Para información de: las Tormentas Tropicales "Hilda" y "Jimena" del Océano Pacífico y de la Zona de Baja Presión con probabilidad de desarrollo ciclónico en el Océano Atlántico, consultar a través de:

<https://smn.conagua.gob.mx/es/pronosticos/avisos/aviso-de-ciclón-tropical-en-el-oceano-pacifico>

Possible caída de granizo: **Morelos**, Estado de México, Ciudad de México, Guerrero, Oaxaca y Chiapas.

Posibilidad de tormentas eléctricas: Puebla, Tlaxcala, **Morelos**, Estado de México, Ciudad de México, Guerrero.

Las lluvias podrían acompañarse de descargas eléctricas, fuertes vientos y posible caída de granizo

Pronóstico de Precipitación:

Intervalos de chubascos con lluvias puntuales fuertes (25.1 a 50.0 mm): **Morelos**, Puebla, Ciudad de México, Estado de México, Tamaulipas y Veracruz.

Pronóstico de Temperaturas Máximas:

Temperaturas máximas de 35 a 40 °C: Baja California Sur, Sinaloa, Nuevo León, Tamaulipas, Veracruz (norte), Tabasco, Campeche, Yucatán, Quintana Roo, además de costas de Jalisco, Colima, Michoacán y Chiapas.

Pronóstico en región Mesa Central:

Cielo medio nublado por la mañana e incremento de nublados por la tarde con lluvias puntuales muy fuertes en Guanajuato y fuertes en Querétaro, **Morelos** y Puebla, así como lluvias con chubascos en Hidalgo y Tlaxcala, todas acompañadas de descargas eléctricas y posible caída de granizo. Ambiente frío a fresco al amanecer y cálido por la tarde. Viento de dirección variable de 10 a 25 km/h en la región, con rachas de hasta 40 km/h en zonas de tormenta.

SISTEMAS METEOROLÓGICOS ACTUALES

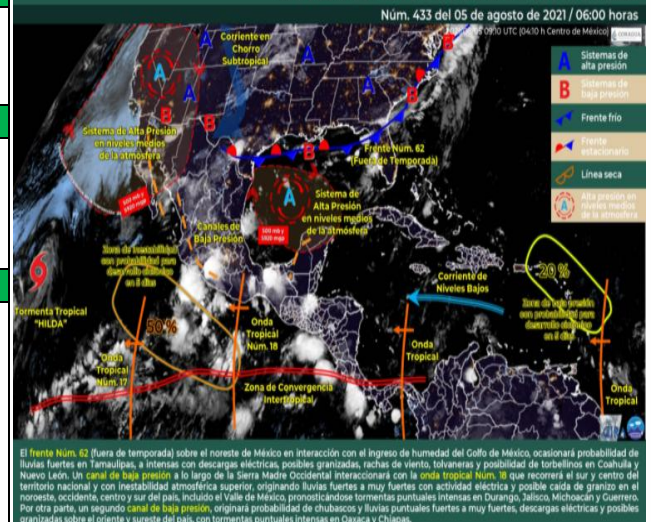

<http://ssm.gob.mx>



Servicios de Salud Morelos



@MorelosSalud

Callejón Borda N°3 Col. Centro C.P. 62000
Teléfono (777) 312 62 31 / 314 33 36 ext. 222

Calle Gómez Azcárate No. 205, Col. Lomas de la Selva
C.P. 62270, Cuernavaca, Morelos. Tel.: 777 102 25 56



MORELOS
2018 - 2024

**SERVICIOS
DE SALUD**

Fecha: 05 de agosto del 2021
Semana Epidemiológica: 31
Área: Coordinación de Vigilancia Epidemiológica, UIES.

INFORME DE MONITOREO VOLCÁNICO Y SISMOLÓGICO

Fuente: Servicio Sismológico Nacional, UNAM. / Centro nacional de Prevención de Desastres (CENAPRED)-SEGOB, SENEAM-SCT y NOAA.

En las últimas 24 horas, mediante los sistemas de monitoreo del **volcán Popocatepetl** se identificaron **51 exhalaciones, algunas de ellas acompañadas de vapor de agua, gases volcánicos y bajo contenido de ceniza**. Adicionalmente se registraron **509 minutos de tremor de baja amplitud**, así como una explosión menor el día de hoy a las 06:52 h ceniza y **un sismo volcanotectónico** el día de ayer a las 16:29 h con magnitud 1.4. Desde hoy por la mañana y al momento de este reporte se ha tenido visibilidad parcial debido a las condiciones de nubosidad, sin embargo **se ha observado emisión constante de vapor de agua, gases volcánicos y ligeras cantidades de ceniza es dirección oeste**.

	SEMAFORO	AMARILLO-FASE 2	RECOMENDACIONES PARA LA FASE AMARILLO FASE 2
NIVEL DE ALERTA	Incremento de actividad: <ul style="list-style-type: none"> Pluma de vapor de agua y gas Ligera caída de ceniza en áreas cercanas Caída de fragmentos incandescentes Crecimiento y destrucción de domos de lava Posibilidad de flujos piroclásticos por explosiones Flujos de lodo o escombros de corto alcance 		<ol style="list-style-type: none"> Continuar con el radio de seguridad de 12 km, por lo que la permanencia en esa área no está permitida. Controlar el tránsito entre Santiago Xalitzintla y San Pedro Nexapa, vía Paso de Cortés. A las autoridades de Protección Civil, mantener sus procedimientos preventivos, de acuerdo con sus planes operativos. A la población se le recomienda elevar la atención a los avisos de las autoridades de su localidad y se exhorta a no acercarse al volcán, y mucho menos al cráter. Mantenerse fuera de cañadas ante posibles flujos de lodo, principalmente en temporada de lluvias.

PRONOSTICO DE CAIDA DE CENIZA

En caso de una exhalación de ceniza volcánica, **el pronóstico de trayectoria hacia el noroeste**, (simulando exhalación cada hora en las próximas 6 horas) a su paso por la zona oeste del estado de Puebla; zona sureste y centro del estado de México y sureste, centro y oeste de la Ciudad de México, para las primeras 12 horas de pronóstico (14:00 a las 02:00 hora local). Posteriormente para las últimas 12 horas de pronóstico, (02:00 a las 14:00 hora local del día siguiente), las trayectorias continuarán sobre la zona centro, oeste y oeste-noroeste del estado de México.

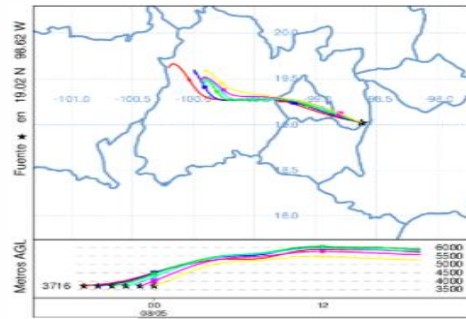

SISMOS	<p>Se registró sismo de magnitud de 3.3 grados Richter, a las 04:50:51 hrs con localización del epicentro a 23 km al oeste de Coyuca de Benítez, Guerrero.</p> <p>NO PERCIBIDO EN EL ESTADO DE MORELOS.</p>	
	REPORTE DE DAÑOS A LA POBLACION	
PROTECCIÓN CIVIL	<p>Sin reporte de daños a la población ni a la infraestructura en salud.</p>	



<http://ssm.gob.mx>



Servicios de Salud Morelos



@MorelosSalud

Callejón Borda N°3 Col. Centro C.P. 62000
Teléfono (777) 312 62 31 / 314 33 36 ext. 222

**Calle Gómez Azcárate No. 205, Col. Lomas de la Selva
C.P. 62270, Cuernavaca, Morelos. Tel.: 777 102 25 56**



MORELOS
2018 - 2024

**SERVICIOS
DE SALUD**

Fecha: 05 de agosto del 2021
Semana Epidemiológica: 31
Área: Coordinación de Vigilancia Epidemiológica, UIES.

INFORME DE TEMPERATURAS Y CALIDAD DEL AIRE

Fuente: Comisión Estatal de Agua (CEAGUA)

ICA	CALIDAD DEL AIRE	RECOMENDACIONES A LA POBLACIÓN
0-50	Buena	No se anticipan impactos a la salud cuando la calidad del aire se encuentra en este intervalo.
51-100	Moderada	Las personas extraordinariamente sensitivas deben considerar limitación de los esfuerzos físicos excesivos y prolongados al aire.
101-150	Dañina a la salud de los grupos sensitivos	Los niños adultos activos, y personas con enfermedades respiratorias tales como el asma, deben evitar los esfuerzos físicos excesivos y prolongados al aire.
151-200	Dañina a la salud	Los niños adultos activos, y personas con enfermedades respiratorias tales como el asma, deben evitar los esfuerzos físicos excesivos y prolongados al aire libre; las demás personas, especialmente los niños, deben limitar los esfuerzos excesivos y prolongados al aire libre.
201-300	Muy dañina a la salud	Los niños adultos activos, y personas con enfermedades respiratorias tales como el asma, deben evitar todos los esfuerzos excesivos al aire libre; las demás personas, especialmente los niños, deben limitar los esfuerzos físicos excesivos al aire libre.
300+	Arriesgado	

CALIDAD DEL AIRE CUERNAVACA, MORELOS.

Estación de Monitoreo Cuernavaca Centro, Morelos

52

Moderado

Updated on Thursday 6:00
Temp.: 16°C

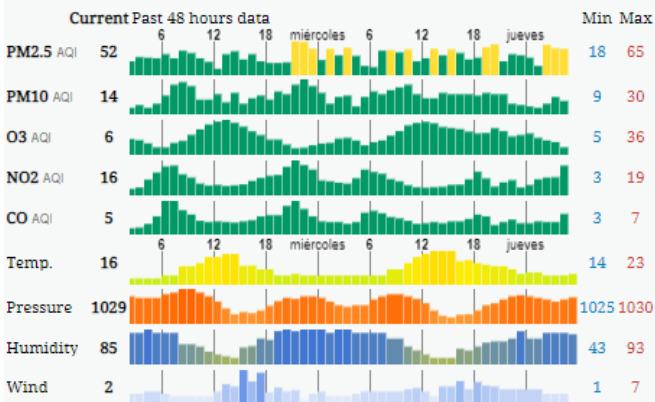

PRONOSTICO DE TEMPERATURAS POR MUNICIPIO

Municipio	Máx	Mín	Municipio	Máx	Mín
Amacuzac	33°	16°	Puente de Ixtla	34°	18°
Axochiapan	33°	18°	Temixco	33°	16°
Ayala	32°	18°	Tepalcingo	33°	19°
Cuautla	27°	15°	Tepoztlán	29°	15°
Cuernavaca	27°	14°	Tlaltizapan	33°	17°
Huitzilac	18°	8°	Tlaquiltenango	35°	18°
Jiutepec	29°	15°	Zacatepec	30°	20°
Jojutla	33°	19°	Zacualpan de Amilpas	24°	13°

PRONOSTICO DE LA CALIDAD DEL AIRE

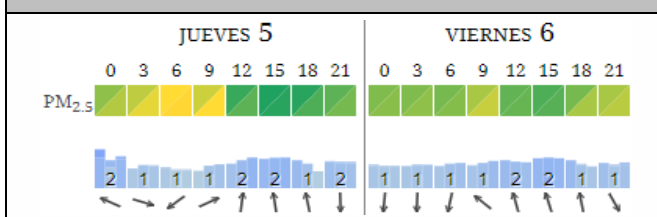

TEMPERATURAS MAXIMAS Y MINIMAS, ÚLTIMAS 24 HRS

Mínimas	Máximas
Huitzilac 20° / 9°	35° / 18° Tlaquiltenango
Tetela del Volcán 21° / 13°	34° / 18° Puente de Ixtla
Ocuituco 22° / 14°	33° / 19° Jojutla
Totolapan 23° / 14°	33° / 19° Tepalcingo



<http://ssm.gob.mx>



Servicios de Salud Morelos



@MorelosSalud

Callejón Borda N°3 Col. Centro C.P. 62000
Teléfono (777) 312 62 31 / 314 33 36 ext. 222

Calle Gómez Azcárate No. 205, Col. Lomas de la Selva
C.P. 62270, Cuernavaca, Morelos. Tel.: 777 102 25 56



MORELOS
2018 - 2024

SERVICIOS
DE SALUD

Fecha: 05 de agosto del 2021
Semana Epidemiológica: 31
Área: Coordinación de Vigilancia
Epidemiológica, UIES.

INFORME DE MONITOREO EPIDEMIOLÓGICO

Fuente: Jurisdicciones Sanitarias del estado de Morelos.

JURISDICCION SANITARIA I:

- SIN EVENTOS EXTRAORDINARIOS.

JURISDICCION SANITARIA II:

- SIN EVENTOS EXTRAORDINARIOS.

JURISDICCION SANITARIA III:

- SIN EVENTOS EXTRAORDINARIOS.

SISTEMA NOTINMED

- Brote de **COVID-19**
 - Folio NOTINMED: **NM00259969-0**
 - Municipio: **COATLAN DEL RIO**
 - Lugar: **CEFERESO 16, MICHAPA**
 - Población afectada: **8 CASOS FEMENINOS, CONFIRMADOS POR LABORATORIO**
 - Defunciones: **0**
 - Población Expuesta: **56 personas**
 - Tasa de ataque: **13.6%**
 - Tasa de letalidad: **0%**
 - Fecha de último caso: **26/07/2021**
 - Fecha probable de cierre de brote: **28/08/2021 (en caso de no tener más casos agregados)**



<http://ssm.gob.mx>



Servicios de Salud Morelos



@MorelosSalud

Callejón Borda N°3 Col. Centro C.P. 62000
Teléfono (777) 312 62 31 / 314 33 36 ext. 222

Calle Gómez Azcárate No. 205, Col. Lomas de la Selva
C.P. 62270, Cuernavaca, Morelos. Tel.: 777 102 25 56



MORELOS
2018 - 2024

**SERVICIOS
DE SALUD**

Fecha: 05 de agosto del 2021
Semana Epidemiológica: 31
Área: Coordinación de Vigilancia Epidemiológica, **UIES.**

EVENTOS METEOROLÓGICOS EN SEGUIMIENTO POR DAÑOS A LA SALUD

TIPO DE EVENTO	LOCALIDAD AFECTADA	DESCRIPCIÓN
<p>Inundacion de la colonia Santa Maria Tlatenchi derivado al desbordamiento del canal de riego que atraviesa la colonia Santa María perteneciente a la localidad de Tlatenchi del municipio de Jojutla el dia lunes 02/08/2021.</p>	<p>Colonia Santa Maria Tlatenchi, municipio de Jojutla.</p>	<p>Derivado de la investigacion epidemiologica y de las acciones de prevencion a la salud, se identifican 115 casas con afectaciones materiales leves y muebles dañados, asi como 267 personas afectadas que residen esta localidad afectada, hasta el momento no se requiere de atencion medica por las mismas, sin embargo la Jurisdiccion sanitaria II, asi como Proteccion Civil del Estado, COPRISEM y el Municipio ya se han iniciado actividades de saneamiento basico, desasolve de alcantarillas, prevencion de enfermedades diarreicas, y se ha informado a unidades medicas cercanas a la localidad sobre informacion oportuna de incremento en la atencion de enfermedades diarreicas, enfermedades respiratorias, enfermedades dermatologicas, hepatitis virales etc que pudieran presentarse en la poblacion. No se contempla hasta el momento el aperturar albergues. Se estará dando seguimiento al evento y se informara cualquier eventualidad.</p>

Fuente: Coordinación de Urgencias Epidemiológicas y Desastres.



<http://ssm.gob.mx>



Servicios de Salud Morelos



@MorelosSalud

Callejón Borda N°3 Col. Centro C.P. 62000
Teléfono (777) 312 62 31 / 314 33 36 ext. 222

**Calle Gómez Azcárate No. 205, Col. Lomas de la Selva
C.P. 62270, Cuernavaca, Morelos. Tel.: 777 102 25 56**