



MORELOS
2018 - 2024

**SERVICIOS
DE SALUD**

Fecha: 28 de junio del 2021
Semana Epidemiológica: 26
Área: Coordinación de Vigilancia
Epidemiológica, UIES.

INFORME DIARIO DE MONITOREO DE MEDIOS*

*Vigilancia basada en eventos de interés epidemiológico mediante el monitoreo de medios abiertos de comunicación locales y nacionales.

Reporte de eventos:

Amenaza	Tema	Medio	Fecha	Resumen	Liga	Prioridad
Accidentes	Carreteras en mal estado	El sol de Cuernavaca	26 junio 2021	Mientras las calles y avenidas de Cuernavaca comienzan a llenarse de hoyos por las constantes lluvias de la última semana, convirtiéndose en verdaderas trampas para los automovilistas, el municipio de Cuernavaca solamente convocó a los ciudadanos a evitar arrojar basura en las calles, porque a pesar de limpiar las barrancas, estas casi de inmediato vuelven a llenarse de suciedad, por la falta de cuidado de los propios ciudadanos, lo que propicia la inundación de las calles y el arrastre del pavimento porque el agua no encuentra su caudal.	https://www.elsoldecuernavaca.com.mx/local/lluvia-y-abandono-traen-de-regreso-a-cuernabaches-6892818.html	Bajo
Biológico	Contagios Covid-19	El sol de Cuernavaca	27 junio 2021	Del 24 de mayo, fecha en que Morelos finalmente alcanzó el semáforo verde, un total de mil 050 personas dieron positivo a la prueba de Covid-19 con picos máximos que no han rebasado los 40 contagios, reporta la Secretaría de Salud en sus reportes diarios; en materia de decesos en este mismo periodo a 274 ciudadanos se les confirmó que el virus había sido la causa de muerte.	https://www.elsoldecuernavaca.com.mx/local/contagios-de-covid-en-morelos-suman-34-mil-543-6896535.html	Bajo
Biológico	Suben casos activos de Covid-19	Diario de Morelos	27 junio 2021	La Secretaría de Salud informa que a la fecha en Morelos se han estudiado 165 mil 988 personas, de las cuales se han confirmado 34 mil 543 con coronavirus COVID-19; 84 están activas, descartado 129 mil 654 y están como sospechosos mil 791; se han registrado 3 mil 703 defunciones.	https://www.diariodemorelos.com/noticias/suben-ligeramente-casos-activos-de-covid19-en-morelos-van-84	Bajo
Biológico	Cede Covid-19 en la zona sur	La Unión	28 junio 2021	De acuerdo con datos oficiales, en la semana del 20 al 27 de junio, se registraron siete nuevos contagios de la enfermedad en la zona, dos más que la semana anterior, distribuidos de la siguiente manera: Tlaltizapán tuvo cinco casos y Zacatepec y Puente de Ixtla uno cada uno. Jojutla, Tlaquiltenango y Xoxocotla, no reportaron contagios.	https://launion.com.mx/morelos/zona-sur/noticias/184606-cede-covid-19-en-la-zona-sur-no-se-registro-ningun-deceso.html	Bajo



<http://ssm.gob.mx>



Servicios de Salud Morelos



@MorelosSalud

Callejón Borda N°3 Col. Centro C.P. 62000
Teléfono (777) 312 62 31 / 314 33 36 ext. 222

**Calle Gómez Azcárate No. 205, Col. Lomas de la Selva
C.P. 62270, Cuernavaca, Morelos. Tel.: 777 102 25 56**



MORELOS
2018 - 2024

**SERVICIOS
DE SALUD**

Fecha: 28 de junio del 2021
Semana Epidemiológica: 26
Área: Coordinación de Vigilancia Epidemiológica, UIES.

INFORME DE RIESGOS METEOROLOGICOS

Fuente: Servicio Meteorológico Nacional de México, CONAGUA.

EL HURACÁN "ENRIQUE" CATEGORIA 1, ORIGINARÁ LLUVIAS PUNTAUALES TORRENCIALES EN SINALOA, NAYARIT, JALISCO, COLIMA, MICHOACÁN Y GUERRERO, RACHAS DE VIENTO DE 70 A 90 KM/H Y OLEAJE DE 6 A 8 METROS DE ALTURA EN COSTAS DE NAYARIT Y JALISCO.

Para hoy, el centro del huracán "Enrique" categoría 1, con desplazamiento hacia el nor-noroeste, cerca de las costas de Jalisco, Nayarit y Sinaloa, la onda tropical No. 6 al sureste del país, el sistema frontal No. 60 (fuera de temporada) extendido en el norte de México y canales de baja presión en el interior del territorio además de la aproximación de una nueva onda tropical hacia la Península de Yucatán; estos sistemas producirán lluvias puntuales torrenciales en Sinaloa, Nayarit, Jalisco, Colima, Michoacán y Guerrero. Puntuales intensas en Chihuahua, Durango, Veracruz, Oaxaca y Chiapas y muy fuertes en Sonora, Puebla, Tabasco y Campeche. Además de rachas de viento de 70 a 90 km/h y oleaje de 6 a 8 metros de altura en costas de Nayarit y Jalisco. Finalmente, se pronostican temperaturas máximas superiores a 40°C en zonas de Baja California y Sonora.

Nota 1: El análisis de las diferentes cartas meteorológicas y modelos de pronóstico, apuntan a que el huracán "Enrique" Categoría 1, continúe desplazándose en la trayectoria pronosticada en el cono de incertidumbre, produciendo las lluvias más significativas en zonas del noroeste, norte, occidente y sur del país.

Nota2: Para información del Huracán "Enrique" en el Océano Pacífico y de las zonas de baja presión con probabilidad de desarrollo ciclónico en el Océano Atlántico, consulta los avisos del Servicio Meteorológico Nacional a través de:

<https://smn.conagua.gob.mx/es/pronosticos/avisos/aviso-de-ciclón-tropical-en-el-oceano-atlantico>

Posible caída de granizo: Hidalgo, **Morelos**, Tlaxcala, Estado de México, Ciudad de México, Veracruz, Tabasco, Campeche, Yucatán y Quintana Roo.

Las lluvias podrían acompañarse de descargas eléctricas, fuertes vientos y posible caída de granizo, además de incrementar los niveles de ríos y arroyos, deslaves e inundaciones en zonas bajas de terreno.

Pronostico de Precipitación:

Intervalos de chubascos con lluvias puntuales fuertes (25.1 a 50.0 mm): Nuevo León, Tamaulipas, San Luis Potosí, Zacatecas, Guanajuato, Querétaro, Hidalgo, **Morelos**, Yucatán.

Pronostico de Temperaturas Mínimas:

Temperaturas mínimas de 0 a 5 °C: zonas montañosas de Estado de México, Ciudad de México, Puebla, Tlaxcala e Hidalgo.

Pronostico en región Mesa Central:

Cielo nublado durante el día con lluvias puntuales muy fuertes en Puebla, fuertes en Guanajuato, Querétaro, Hidalgo y **Morelos**, e intervalos de chubascos en Tlaxcala, todas con descargas eléctricas y posible caída de granizo. Ambiente frío al amanecer y cálido por la tarde. Viento de dirección variable de 10 a 25 km/h con rachas de hasta 50 km/h en zonas de tormenta.

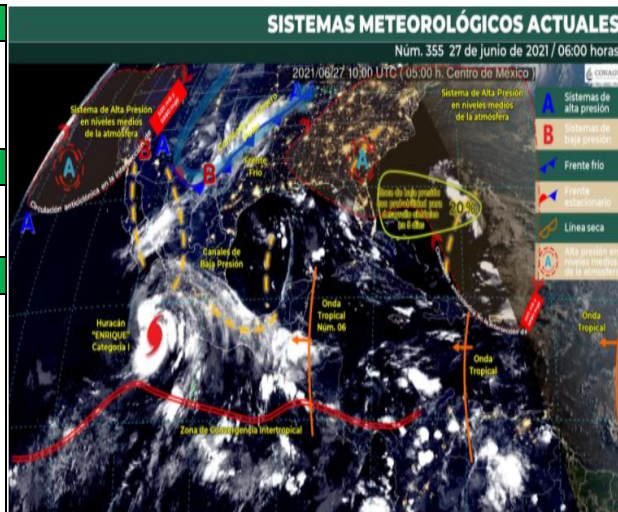

<http://ssm.gob.mx>



Servicios de Salud Morelos



@MorelosSalud

Callejón Borda N°3 Col. Centro C.P. 62000
Teléfono (777) 312 62 31 / 314 33 36 ext. 222

**Calle Gómez Azcárate No. 205, Col. Lomas de la Selva
C.P. 62270, Cuernavaca, Morelos. Tel.: 777 102 25 56**



MORELOS
2018 - 2024

**SERVICIOS
DE SALUD**

Fecha: 28 de junio del 2021
Semana Epidemiológica: 26
Área: Coordinación de Vigilancia Epidemiológica, UIES.

INFORME DE MONITOREO VOLCÁNICO Y SISMOLÓGICO

Fuente: Servicio Sismológico Nacional, UNAM. / Centro nacional de Prevención de Desastres (CENAPRED)-SEGOB, SENEAM-SCT y NOAA.

En las últimas 24 horas, mediante los sistemas de monitoreo del **volcán Popocatepetl** se identificaron **43 exhalaciones**, mismas que en ocasiones fueron acompañadas de emisiones de gases volcánicos y ligeras cantidades de ceniza. Además fueron registrados **51 minutos de tremor de baja amplitud**. Al momento de este reporte no se tiene visibilidad hacia el volcán, sin embargo, durante la mañana **se pudo observar una emisión de vapor de agua, gas y ligera cantidad de ceniza hacia el noreste**.

	SEMAFORO	AMARILLO-FASE 2	RECOMENDACIONES PARA LA FASE AMARILLO FASE 2
NIVEL DE ALERTA	Incremento de actividad: <ul style="list-style-type: none"> Pluma de vapor de agua y gas Ligera caída de ceniza en áreas cercanas Caída de fragmentos incandescentes Crecimiento y destrucción de domos de lava Posibilidad de flujos piroclásticos por explosiones Flujos de lodo o escombros de corto alcance 		<ol style="list-style-type: none"> 1. Continuar con el radio de seguridad de 12 km, por lo que la permanencia en esa área no está permitida. 2. Controlar el tránsito entre Santiago Xalitzintla y San Pedro Nexapa, vía Paso de Cortés. 3. A las autoridades de Protección Civil, mantener sus procedimientos preventivos, de acuerdo con sus planes operativos. 4. A la población se le recomienda elevar la atención a los avisos de las autoridades de su localidad y se exhorta a no acercarse al volcán, y mucho menos al cráter. 5. Mantenerse fuera de cañadas ante posibles flujos de lodo, principalmente en temporada de lluvias.

PRONOSTICO DE CAIDA DE CENIZA

En caso de una exhalación de ceniza volcánica, **el pronóstico de trayectoria hacia el oeste-noroeste**, (simulando exhalación cada hora en las próximas 6 horas) a su paso por la zona oeste del estado de Puebla; zona sureste, centro, oeste-suroeste y noroeste del Estado de México; abarcando la Ciudad de México; **zona noreste, norte y noroeste del estado de Morelos**; zona este, noreste y norte del estado de Michoacán; zona sur del estado de Hidalgo y zona sur del estado de Querétaro, **para las primeras 12 horas de pronóstico** (14:00 a las 02:00 hora local). Posteriormente para las últimas 12 horas de pronóstico, (02:00 a las 14:00 hora local del día siguiente), continuarán sobre la zona noroeste del estado de México; zona norte y noroeste del estado de Michoacán; zona este, noreste y norte del estado de Jalisco; zona sur, suroeste, este y centro del estado de Guanajuato; zona centro y este del estado de Puebla

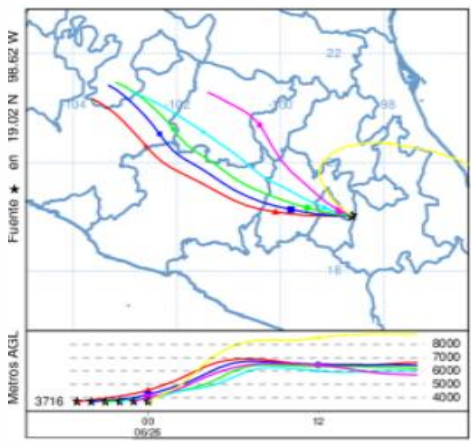

SISMOS	<p>Se registró sismo de magnitud de 4.0 grados Richter, a las 02:40:38 hrs con localización del epicentro a 13 km al sur de CD Hidalgo, Chiapas.</p> <p style="background-color: #ffff00; text-align: center; padding: 2px;">NO PERCIBIDO EN EL ESTADO DE MORELOS.</p>	
--------	--	--

REPORTE DE DAÑOS A LA POBLACION

PROTECCIÓN CIVIL	facebook.com/MorelosSalud	@MorelosSalud
-------------------------	---	--

Callejón Borda N°3 Col. Centro C.P. 62000
Teléfono (777) 312 62 31 / 314 33 36 ext. 222

**Calle Gómez Azcárate No. 205, Col. Lomas de la Selva
C.P. 62270, Cuernavaca, Morelos. Tel.: 777 102 25 56**



MORELOS
2018 - 2024

**SERVICIOS
DE SALUD**

Fecha: 28 de junio del 2021
Semana Epidemiológica: 26
Área: Coordinación de Vigilancia Epidemiológica, UIES.

INFORME DE TEMPERATURAS Y CALIDAD DEL AIRE

Fuente: Comisión Estatal de Agua (CEAGUA)

ICA	CALIDAD DEL AIRE	RECOMENDACIONES A LA POBLACIÓN
0-50	Buena	No se anticipan impactos a la salud cuando la calidad del aire se encuentra en este intervalo.
51-100	Moderada	Las personas extraordinariamente sensitivas deben considerar limitación de los esfuerzos físicos excesivos y prolongados al aire.
101-150	Dañina a la salud de los grupos sensitivos	Los niños adultos activos, y personas con enfermedades respiratorias tales como el asma, deben evitar los esfuerzos físicos excesivos y prolongados al aire.
151-200	Dañina a la salud	Los niños adultos activos, y personas con enfermedades respiratorias tales como el asma, deben evitar los esfuerzos físicos excesivos y prolongados al aire libre; las demás personas, especialmente los niños, deben limitar los esfuerzos excesivos y prolongados al aire libre.
201-300	Muy dañina a la salud	Los niños adultos activos, y personas con enfermedades respiratorias tales como el asma, deben evitar todos los esfuerzos excesivos al aire libre; las demás personas, especialmente los niños, deben limitar los esfuerzos físicos excesivos al aire libre.
300+	Arriesgado	

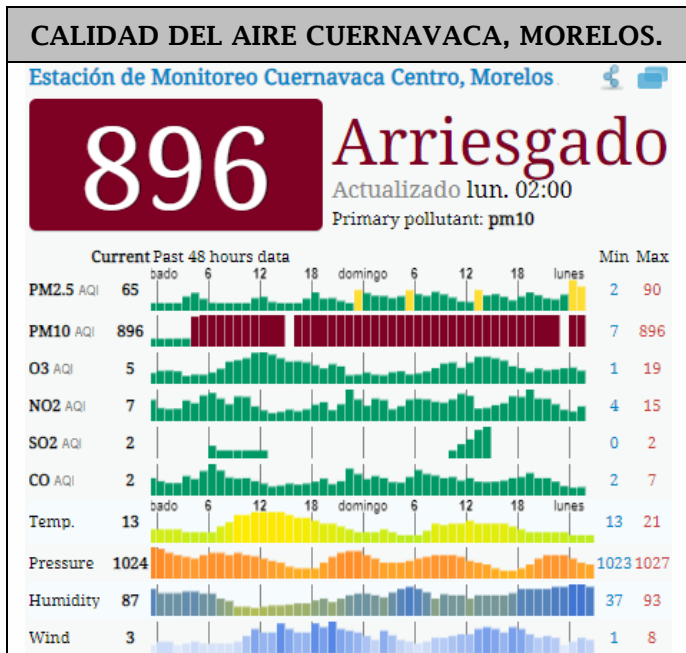

PRONOSTICO DE TEMPERATURAS POR MUNICIPIO

Municipio	Máx	Mín	Municipio	Máx	Mín
Amacuzac	34°	17°	Puente de Ixtla	35°	19°
Axochiapan	34°	18°	Temixco	32°	17°
Ayala	31°	18°	Tepalcingo	31°	19°
Cuaautla	29°	16°	Tepoztlán	29°	15°
Cuernavaca	27°	13°	Tlaltizapan	33°	20°
Huitzilac	19°	9°	Tlaquiltenango	36°	20°
Jiutepec	29°	16°	Zacatepec	29°	19°
Jojutla	34°	20°	Zacualpan de Amilpas	24°	13°

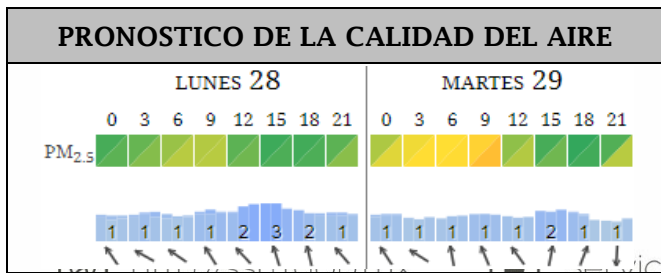

TEMPERATURAS MAXIMAS Y MINIMAS, ÚLTIMAS 24 HRS

Municipio	Mínimas	Máximas
Huitzilac	19° 9°	36° 20°
Tetela del Volcán	19° 12°	35° 19°
Ocuituco	21° 13°	34° 20°
Totolapan	21° 13°	34° 18°
Tlaquiltenango		36° 20°
Puente de Ixtla		35° 19°
Jojutla		34° 20°
Axochiapan		34° 18°



MORELOS
2018 - 2024

**SERVICIOS
DE SALUD**

Fecha: 28 de junio del 2021
Semana Epidemiológica: 26
Área: Coordinación de Vigilancia Epidemiológica, **UIES.**

INFORME DE MONITOREO EPIDEMIOLÓGICO

Fuente: Jurisdicciones Sanitarias del estado de Morelos.

JURISDICCION SANITARIA I:

- SIN EVENTOS EXTRAORDINARIOS.

JURISDICCION SANITARIA II:

- SIN EVENTOS EXTRAORDINARIOS.

JURISDICCION SANITARIA III:

- SIN EVENTOS EXTRAORDINARIOS.



<http://ssm.gob.mx>



Servicios de Salud Morelos



@MorelosSalud

Callejón Borda N°3 Col. Centro C.P. 62000
Teléfono (777) 312 62 31 / 314 33 36 ext. 222

**Calle Gómez Azcárate No. 205, Col. Lomas de la Selva
C.P. 62270, Cuernavaca, Morelos. Tel.: 777 102 25 56**