



**MORELOS**  
2018 - 2024

**SERVICIOS  
DE SALUD**

Fecha: 04 de junio del 2021  
Semana Epidemiológica: 22  
Área: Coordinación de Vigilancia Epidemiológica, UIES.

## INFORME DIARIO DE MONITOREO DE MEDIOS\*

\*Vigilancia basada en eventos de interés epidemiológico mediante el monitoreo de medios abiertos de comunicación locales y nacionales.

### Reporte de eventos:

Amenaza	Tema	Medio	Fecha	Resumen	Liga	Prioridad
Biológico	Desabasto de agua	El sol de Cuernavaca	04 junio 2021	Vecinos de la colonia Satélite de Cuernavaca, informaron que acudieron al gobierno federal para solicitar ayuda por la constante falta de agua potable, la respuesta fue que la Comisión Federal de Electricidad (CFE) ya no volverá a cortar la energía eléctrica a los pozos, incluso que les mencionan que no existe esa facultad y dejar en el desamparo a los ciudadanos; la falta de agua en las colonias dijeron se debe probablemente a otras deficiencias de la administración del organismo pero es mentira dicen que por cortes de luz.	<a href="https://www.elsoldecuernavaca.com.mx/local/ciudadanos-piden-ayuda-para-resolver-la-problematika-por-desabasto-de-agua-potable-al-gobierno-federal-6798340.html">https://www.elsoldecuernavaca.com.mx/local/ciudadanos-piden-ayuda-para-resolver-la-problematika-por-desabasto-de-agua-potable-al-gobierno-federal-6798340.html</a>	Bajo
Biológico	12 casos de dengue	Diario de Morelos	04 junio 2021	La Dirección General de Epidemiología (DGE), de la Secretaría de Salud Federal, informó que hasta la semana epidemiológica número 21 se registran 64 casos confirmados de dengue, de los cuales 42 corresponden a dengue no grave y 22 a dengue con síntoma de alarma.	<a href="https://www.diariodemorelos.com/noticias/se-suman-12-casos-de-dengue-en-una-semana-en-morelos">https://www.diariodemorelos.com/noticias/se-suman-12-casos-de-dengue-en-una-semana-en-morelos</a>	Bajo
Biológico	Temporada de lluvias	Diario de Morelos	04 junio 2021	Ligeras afectaciones se registraron en varios municipios de la entidad a consecuencia de las lluvias y los fuertes vientos de las últimas horas; direcciones de Protección Civil llaman a tomar medidas.	<a href="https://www.diariodemorelos.com/noticias/pone-lluvia-en-alerta-las-autoridades-de-morelos">https://www.diariodemorelos.com/noticias/pone-lluvia-en-alerta-las-autoridades-de-morelos</a>	Bajo
Biológico	104 casos activos Covid-19	Diario de Morelos	03 junio 2021	La Secretaría de Salud informó que a la fecha en Morelos se han estudiado 160 mil 232 personas, de las cuales se han confirmado 33 mil 812 con coronavirus COVID-19; 104 están activas, descartado 124 mil 639 y están como sospechosos mil 781; se han registrado 3 mil 514 defunciones.	<a href="https://www.diariodemorelos.com/noticias/registran-en-morelos-104-casos-activos-de-covid19">https://www.diariodemorelos.com/noticias/registran-en-morelos-104-casos-activos-de-covid19</a>	Bajo



<http://ssm.gob.mx>



Servicios de Salud Morelos



@MorelosSalud

Callejón Borda N°3 Col. Centro C.P. 62000  
Teléfono (777) 312 62 31 / 314 33 36 ext. 222

**Calle Gómez Azcárate No. 205, Col. Lomas de la Selva  
C.P. 62270, Cuernavaca, Morelos. Tel.: 777 102 25 56**



**MORELOS**  
2018 - 2024

**SERVICIOS  
DE SALUD**

Fecha: 04 de junio del 2021  
Semana Epidemiológica: 22  
Área: Coordinación de Vigilancia Epidemiológica, UIES.

## INFORME DE RIESGOS METEOROLOGICOS

Fuente: Servicio Meteorológico Nacional de México, CONAGUA.

### SE PRONOSTICAN LLUVIAS PUNTUALES INTENSAS EN TAMAULIPAS, PUEBLA, VERACRUZ, OAXACA Y CHIAPAS. ADEMAS DE RACHAS DE VIENTOS FUERTES EN EL NORTE DE MÉXICO Y PENÍNSULA DE YUCATÁN.

Para el día de hoy, un **canal de baja presión** en el interior del país, **inestabilidad en la atmósfera superior** en el norte de México, un segundo **canal de baja presión** en el sureste de la República Mexicana y el **aporte de humedad de ambos océanos**, generarán lluvias puntuales intensas en el oriente y sur del país, puntuales muy fuertes en el norte y lluvias fuertes en el occidente y centro de México, con posibles granizadas, descargas eléctricas y fuertes rachas de viento.

En información tropical, hoy “BLANCA” se degradó a una Baja Presión Remanente al suroeste de Baja California Sur y continuará alejándose de México. Para más información, consulta el aviso del Servicio Meteorológico Nacional a través del siguiente link:

<https://smn.conagua.gob.mx/es/pronosticos/avisos/aviso-de-ciclón-tropical-en-el-oceano-pacifico>

**Posible caída de granizo:** Estado de México, Ciudad de México, **Morelos**, Tlaxcala, Puebla, Veracruz y Oaxaca.

**Posibilidad de tormentas eléctricas:** Estado de México, Ciudad de México, **Morelos**, Tlaxcala, Puebla, Veracruz, Oaxaca, Chiapas, Tabasco y Yucatán.

**Las lluvias podrían acompañarse de descargas eléctricas, fuertes vientos y posible caída de granizo**

#### Pronostico de Precipitación:

**Intervalos de chubascos con lluvias puntuales fuertes (25.1 a 50.0 mm):** Jalisco, Michoacán, Guanajuato, Querétaro, Hidalgo, Tlaxcala, Estado de México, Ciudad de México, **Morelos**, Guerrero y Tabasco.

#### Pronostico de Temperaturas Máximas:

**Temperaturas máximas de 35 a 40 °C:** Baja California Sur, Sinaloa, Nayarit, Jalisco, Colima, Michoacán, Guerrero, Veracruz, Oaxaca, Chiapas, Tabasco y Quintana Roo.

#### Pronostico en región Mesa Central:

**Cielo nublado la mayor parte del día, con lluvias puntuales intensas en Puebla** y fuertes en Guanajuato, Querétaro, Hidalgo, Tlaxcala y **Morelos**, todas con descargas eléctricas y posible caída de granizo. Ambiente fresco al amanecer y templado a cálido por la tarde. Viento de dirección variable de 10 a 25 km/h con rachas de 50 km/h en zonas de tormenta.

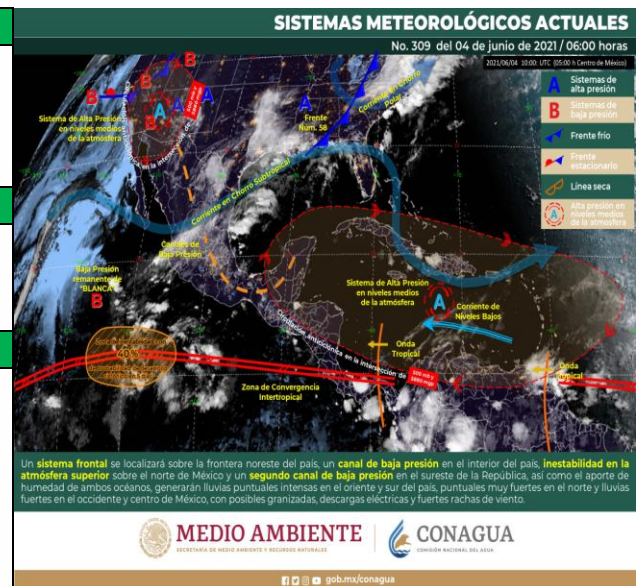

<http://ssm.gob.mx>

Servicios de Salud Morelos

@MorelosSalud

Callejón Borda N°3 Col. Centro C.P. 62000  
Teléfono (777) 312 62 31 / 314 33 36 ext. 222

Calle Gómez Azcárate No. 205, Col. Lomas de la Selva  
C.P. 62270, Cuernavaca, Morelos. Tel.: 777 102 25 56



**MORELOS**  
2018 - 2024

**SERVICIOS  
DE SALUD**

Fecha: 04 de junio del 2021  
Semana Epidemiológica: 22  
Área: Coordinación de Vigilancia Epidemiológica, UIES.

# INFORME DE MONITOREO VOLCÁNICO Y SISMOLÓGICO

**Fuente:** Servicio Sismológico Nacional, UNAM. / Centro nacional de Prevención de Desastres (CENAPRED)-SEGOB, SENEAM-SCT y NOAA.

En las últimas 24 horas, mediante los sistemas de monitoreo del **volcán Popocatepetl** se identificaron **121 exhalaciones y 43 minutos de tremor de baja amplitud**, acompañados de gases volcánicos y ligeras cantidades de ceniza, que se han dirigido hacia el este. Al momento de este reporte **se observa nubosidad, sin embargo por la mañana se observó una ligera emisión de vapor y gases al este.**

	SEMAFORO	AMARILLO-FASE 2	RECOMENDACIONES PARA LA FASE AMARILLO FASE 2
NIVEL DE ALERTA	<b>Incremento de actividad:</b> <ul style="list-style-type: none"> <li>Pluma de vapor de agua y gas</li> <li>Ligera caída de ceniza en áreas cercanas</li> <li>Caída de fragmentos incandescentes</li> <li>Crecimiento y destrucción de domos de lava</li> <li>Posibilidad de flujos piroclásticos por explosiones</li> <li>Flujos de lodo o escombros de corto alcance</li> </ul>		<ol style="list-style-type: none"> <li>1. Continuar con el radio de seguridad de 12 km, por lo que la permanencia en esa área no está permitida.</li> <li>2. Controlar el tránsito entre Santiago Xalitzintla y San Pedro Nexapa, vía Paso de Cortés.</li> <li>3. A las autoridades de Protección Civil, mantener sus procedimientos preventivos, de acuerdo con sus planes operativos.</li> <li>4. A la población se le recomienda elevar la atención a los avisos de las autoridades de su localidad y se exhorta a no acercarse al volcán, y mucho menos al cráter.</li> <li>5. Mantenerse fuera de cañadas ante posibles flujos de lodo, principalmente en temporada de lluvias.</li> </ol>

PRONOSTICO DE CAIDA DE CENIZA	
<p>En caso de una exhalación de ceniza volcánica, <b>el pronóstico de trayectoria hacia el nor-noreste</b>, (simulando exhalación cada hora en las próximas 6 horas) a su paso por la zona oeste, centro-norte y noreste del estado de Puebla; zona suroeste, centro y norte del estado de Tlaxcala; zona centro del estado de Veracruz y Golfo de México, para las primeras 12 horas de pronóstico (09:00 a las 21:00 hora local). Posteriormente para las últimas 12 horas de pronóstico, (21:00 a las 09:00 hora local del día siguiente), las trayectorias continuarán sobre la zona noreste del estado de Puebla; zona centro del estado de Veracruz y llegando al Golfo de México en donde concluirían.</p>	

SISMOS	<p>Se registró sismo de magnitud de <b>3.6 grados</b> Richter, a las 04:52:31 hrs con localización del epicentro a 9 km al oeste de Sayula de Alemán, Veracruz.</p> <p style="background-color: #ffff00; text-align: center; padding: 2px;"><b>NO PERCIBIDO EN EL ESTADO DE MORELOS.</b></p>	
REPORTE DE DAÑOS A LA POBLACION		
PROTECCIÓN CIVIL	<p>Sin reporte de daños a la población ni a la infraestructura en salud</p>	



<http://ssm.gob.mx>



Servicios de Salud Morelos



@MorelosSalud

Callejón Borda N°3 Col. Centro C.P. 62000  
Teléfono (777) 312 62 31 / 314 33 36 ext. 222

**Calle Gómez Azcárate No. 205, Col. Lomas de la Selva  
C.P. 62270, Cuernavaca, Morelos. Tel.: 777 102 25 56**



**MORELOS**  
2018 - 2024

**SERVICIOS  
DE SALUD**

Fecha: 04 de junio del 2021  
Semana Epidemiológica: 22  
Área: Coordinación de Vigilancia Epidemiológica, UIES.

## INFORME DE TEMPERATURAS Y CALIDAD DEL AIRE

Fuente: Comisión Estatal de Agua (CEAGUA)

ICA	CALIDAD DEL AIRE	RECOMENDACIONES A LA POBLACIÓN
0-50	Buena	No se anticipan impactos a la salud cuando la calidad del aire se encuentra en este intervalo.
51-100	Moderada	Las personas extraordinariamente sensitivas deben considerar limitación de los esfuerzos físicos excesivos y prolongados al aire.
101-150	Dañina a la salud de los grupos sensitivos	Los niños adultos activos, y personas con enfermedades respiratorias tales como el asma, deben evitar los esfuerzos físicos excesivos y prolongados al aire.
151-200	Dañina a la salud	Los niños adultos activos, y personas con enfermedades respiratorias tales como el asma, deben evitar los esfuerzos físicos excesivos y prolongados al aire libre; las demás personas, especialmente los niños, deben limitar los esfuerzos excesivos y prolongados al aire libre.
201-300	Muy dañina a la salud	Los niños adultos activos, y personas con enfermedades respiratorias tales como el asma, deben evitar todos los esfuerzos excesivos al aire libre; las demás personas, especialmente los niños, deben limitar los esfuerzos físicos excesivos al aire libre.
300+	Arriesgado	

### CALIDAD DEL AIRE CUERNAVACA, MORELOS.

Estación de Monitoreo Cuernavaca Centro, Morelos

13

Buena

Actualizado el viernes 6:00  
Primary pollutant: pm10

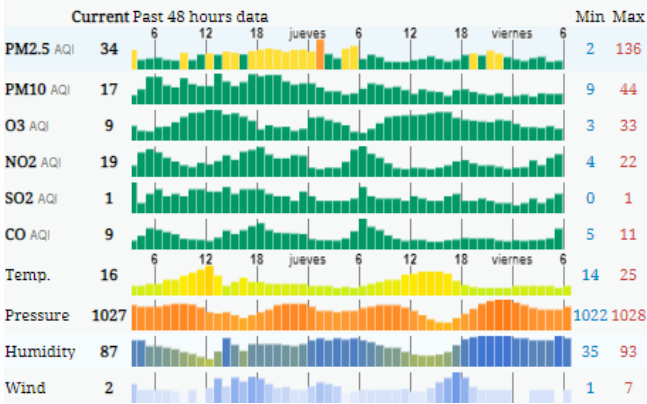

### PRONOSTICO DE TEMPERATURAS POR MUNICIPIO

Municipio	Máx	Mín	Municipio	Máx	Mín
Amacuzac	35°	17°	Puente de Ixtla	35°	20°
Axochiapan	32°	18°	Temixco	33°	17°
Ayala	32°	19°	Tepalcingo	33°	20°
Cuautla	30°	17°	Tepoztlán	31°	17°
Cuernavaca	29°	17°	Tlaltizapan	34°	18°
Huitzilac	20°	8°	Tlaquiltenango	36°	20°
Jiutepec	31°	16°	Zacatepec	32°	20°
Jojutla	36°	21°	Zacualpan de Amilpas	29°	15°

### PRONOSTICO DE LA CALIDAD DEL AIRE

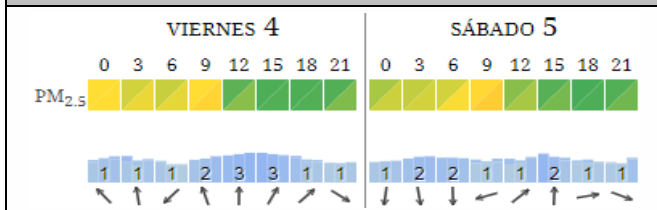

### TEMPERATURAS MAXIMAS Y MINIMAS, ÚLTIMAS 24 HRS

Mínimas	Máximas
Huitzilac: 20° / 8°	Jojutla: 36° / 21°
Tetela del Volcán: 21° / 13°	Tlaquiltenango: 36° / 20°
Totolapan: 23° / 14°	Puente de Ixtla: 35° / 20°
Ocuituco: 24° / 14°	Amacuzac: 35° / 17°



<http://ssm.gob.mx>



Servicios de Salud Morelos



@MorelosSalud

Callejón Borda N°3 Col. Centro C.P. 62000  
Teléfono (777) 312 62 31 / 314 33 36 ext. 222

Calle Gómez Azcárate No. 205, Col. Lomas de la Selva  
C.P. 62270, Cuernavaca, Morelos. Tel.: 777 102 25 56



**MORELOS**  
2018 - 2024

**SERVICIOS  
DE SALUD**

**Fecha:** 04 de junio del 2021  
**Semana Epidemiológica:** 22  
**Área:** Coordinación de Vigilancia Epidemiológica, **UIES.**

## INFORME DE MONITOREO EPIDEMIOLÓGICO

**Fuente:** Jurisdicciones Sanitarias del estado de Morelos.

### JURISDICCION SANITARIA I:

- SIN EVENTOS EXTRAORDINARIOS.

### JURISDICCION SANITARIA II:

- SIN EVENTOS EXTRAORDINARIOS.

### JURISDICCION SANITARIA III:

- SIN EVENTOS EXTRAORDINARIOS.

### LOCALIDADES CON LLUVIAS MÁXIMAS REGISTRADAS EN LAS ÚLTIMAS 24 HORAS.

Incremento de la nubosidad por la tarde, además de presencia de lluvia generalizadas de leves moderadas en la madrugada, acompañadas de actividad eléctrica, en un rango de **5.1 a 25 mm**. Persisten vientos de dirección variable, con velocidades de **25 a 35 km/h**.

Se presentan encharcamientos en algunas localidades del estado en los municipios de **Cuernavaca, Temixco, Jiutepec, Cautla y Ayala. También se registran caída de árboles en el municipio de Yautepec, debido al reblandecimiento del suelo y los vientos.** Al momento del este reporte no se tienen eventos que requieran la intervención en salud.



<http://ssm.gob.mx>



Servicios de Salud Morelos



@MorelosSalud

Callejón Borda N°3 Col. Centro C.P. 62000  
Teléfono (777) 312 62 31 / 314 33 36 ext. 222

**Calle Gómez Azcárate No. 205, Col. Lomas de la Selva  
C.P. 62270, Cuernavaca, Morelos. Tel.: 777 102 25 56**