



**MORELOS**  
2018 - 2024

**SERVICIOS  
DE SALUD**

**Fecha:** 30 de septiembre del 2021  
**Semana Epidemiológica:** 39  
**Área:** Coordinación de Vigilancia Epidemiológica, **UIES.**

## INFORME DIARIO DE MONITOREO DE MEDIOS\*

\*Vigilancia basada en eventos de interés epidemiológico mediante el monitoreo de medios abiertos de comunicación locales y nacionales.

### Reporte de eventos:

Amenaza	Tema	Medio	Fecha	Resumen	Liga	Prioridad
Deslave	Deslave en cerro vista hermosa	El sol de Cuernavaca	29 septiembre 2021	Desde la óptica del gobernador Cuauhtémoc Blanco Bravo hay pocas probabilidades para que las 50 familias afectadas por el deslave ocurrido el martes en la calle Prolongación Diamante, de la colonia Vista Hermosa, en Jiutepec, puedan ser apoyados.	<a href="https://www.elsoldecuernavaca.com.mx/local/invasion-provoco-la-desgracia-en-jiutepec-7275522.html">https://www.elsoldecuernavaca.com.mx/local/invasion-provoco-la-desgracia-en-jiutepec-7275522.html</a>	Bajo
Deslave	Deslave en cerro vista hermosa	Diario de Morelos	30 septiembre 2021	Tras los hechos suscitados en la colonia Vista Hermosa del municipio de Jiutepec, el Ejecutivo estatal, encabezado por Cuauhtémoc Blanco Bravo, ha coordinado acciones de apoyo a través de las dependencias de su gabinete, a fin de priorizar el trabajo coordinado con autoridades del gobierno municipal en beneficio de la población afectada.	<a href="https://www.diariodemorelos.com/noticias/mantiene-atencion-familias-afectadas-por-cerro-de-colonia-vista-hermosa-de-jiutepec">https://www.diariodemorelos.com/noticias/mantiene-atencion-familias-afectadas-por-cerro-de-colonia-vista-hermosa-de-jiutepec</a>	Bajo
Biológico	Falta de agua en Cuautla	La Unión	30 septiembre 2021	Miles de habitantes de por al menos 11 colonias de este municipio están a punto de quedarse sin agua potable debido a que los pozos que los abastecen pudieran dejar de funcionar, porque en este mes se vence la concesión otorgada por la Comisión Nacional del Agua (Conagua), que cambió sus políticas de renovación y la actualización podría llegar retrasada.	<a href="https://launion.com.mx/morelos/cuautla/noticias/190300-a-punto-de-quedarse-sin-agua-miles-de-habitantes-de-cuautla.html">https://launion.com.mx/morelos/cuautla/noticias/190300-a-punto-de-quedarse-sin-agua-miles-de-habitantes-de-cuautla.html</a>	Bajo
Biológico	Aumento de casos Covid-19 en Mazatepec	La Unión	30 septiembre 2021	Ante el aumento de casos de covid-19 en localidades de este municipio, autoridades aseguraron que fortalecen las medidas preventivas.	<a href="https://launion.com.mx/morelos/zona-sur/noticias/190296-reportan-aumento-de-casos-de-covid-19-en-mazatepec.html">https://launion.com.mx/morelos/zona-sur/noticias/190296-reportan-aumento-de-casos-de-covid-19-en-mazatepec.html</a>	Bajo
Incendio	Incendio en mercado Jojutla	La Unión	30 septiembre 2021	Una especie de caseta, en donde se preparaba chicharrón, en la azotea del mercado "Benito Juárez" de este municipio se incendió presuntamente por una fuga de gas, lo que dejó como saldo un lesionado y alarma entre los comerciantes y consumidores, la tarde del miércoles.	<a href="https://launion.com.mx/morelos/zona-sur/noticias/190299-se-incendia-negocio-en-azotea-del-mercado-de-jojutla.html">https://launion.com.mx/morelos/zona-sur/noticias/190299-se-incendia-negocio-en-azotea-del-mercado-de-jojutla.html</a>	Bajo
Lluvias	Pronostico de lluvias	Lo de Hoy	30 septiembre 2021	El clima para este jueves pronostica la aproximación de un nuevo frente frío el número 2 a la frontera norte de México, este sistema interaccionará con una línea seca que se extenderá al norte de Coahuila y con un canal de baja presión sobre el norte y centro de México, originarán lluvias de fuertes a puntuales muy fuertes sobre el norte y noreste del país.	<a href="https://lodehoy.com.mx/2021/09/30/44078/saca-tu-paraguas-habra-lluvias-y-granizo-en-estos-estados">https://lodehoy.com.mx/2021/09/30/44078/saca-tu-paraguas-habra-lluvias-y-granizo-en-estos-estados</a>	Bajo
Deslave	Actividades ante desgajamiento de cerro Vista Hermosa	El Regional del Sur	30 septiembre 2021	Ante el riesgo de un desgajamiento en el Cerro de colonia Vista Hermosa en el municipio de Jiutepec, el equipo de la Coordinación Estatal de Protección Civil en Morelos (CEPCM) evacuó a 50 familias de la zona	<a href="https://www.elregional.com.mx/confirman-que-al-momento-han-sido-evacuadas-ya-50-familias-en-jiutepec">https://www.elregional.com.mx/confirman-que-al-momento-han-sido-evacuadas-ya-50-familias-en-jiutepec</a>	Bajo



<http://ssm.gob.mx>



Servicios de Salud Morelos



@MorelosSalud

Callejón Borda N°3 Col. Centro C.P. 62000  
Teléfono (777) 312 62 31 / 314 33 36 ext. 222

**Calle Gómez Azcárate No. 205, Col. Lomas de la Selva  
C.P. 62270, Cuernavaca, Morelos. Tel.: 777 102 25 56**



**MORELOS**  
2018 - 2024

**SERVICIOS  
DE SALUD**

Fecha: 30 de septiembre del 2021  
Semana Epidemiológica: 39  
Área: Coordinación de Vigilancia Epidemiológica, UIES.

## INFORME DE RIESGOS METEOROLOGICOS

Fuente: Servicio Meteorológico Nacional de México, CONAGUA.

### LLUVIAS INTENSAS EN COAHUILA. SE PREVÉ LA FORMACIÓN DE TORBELLINOS O TORNADOS EN ZONAS DE COAHUILA, TAMAULIPAS Y NUEVO LEÓN.

Para hoy, se prevé la aproximación e ingreso del **nuevo frente frío Núm. 2** que se extenderá sobre la frontera norte de México. Este sistema interaccionará con una **línea seca** que se ubicará al norte de Coahuila y con un **canal de baja presión** sobre el norte y centro de México, lo que originará lluvias puntuales fuertes a muy fuertes sobre el norte y noreste del país, con lluvias puntuales intensas en Coahuila. Las lluvias estarán acompañadas de descargas eléctricas, caída de granizo, rachas de viento de 50 a 70 km/h con posible formación de torbellinos o tornados en zonas de Coahuila, Nuevo León y Tamaulipas. Dicho **canal de baja presión e inestabilidad atmosférica superior** ocasionarán lluvias fuertes en el occidente a muy fuertes en el centro del país, incluyendo al Valle de México. Una **zona de baja presión** frente a las costas de Michoacán, reforzará el potencial de lluvias en el occidente del territorio. Finalmente, el ingreso del aire húmedo del Pacífico y Mar Caribe y el ingreso de la **onda tropical Núm. 34** al sur de Quintana Roo, ocasionarán lluvias fuertes en el sureste de México, así como lluvias aisladas y chubascos en la Península de Yucatán, las cuales estarán acompañadas de descargas eléctricas, rachas de viento y posible caída de granizo.

**Possible caída de granizo:** Chihuahua, Coahuila, Nuevo León, San Luis Potosí, Zacatecas, Durango, Aguascalientes, Jalisco, Michoacán, Guanajuato, Querétaro, Hidalgo, Puebla, Tlaxcala, **Morelos**, Estado de México, Ciudad de México, Tamaulipas, Veracruz, Guerrero y Oaxaca.

**Las lluvias podrían acompañarse de descargas eléctricas, vientos fuertes y caída de granizo que podrían generar deslaves e inundaciones**

#### Pronostico de Precipitación:

**Intervalos de chubascos con lluvias puntuales fuertes (25 a 50 mm):** Chihuahua, Nuevo León, Zacatecas, Aguascalientes, Jalisco, Michoacán, Ciudad de México, **Morelos**, Puebla, Veracruz, Oaxaca y Chiapas.

#### Pronostico de Temperaturas Máximas:

**Temperaturas mínimas de 0 a 5 °C:** sierras de Chihuahua y Durango, así como en zonas montañosas del Estado de México, Tlaxcala y Puebla.

#### Pronostico en región Mesa Central:

**Cielo nublado la mayor parte del día con** lluvias muy fuertes en Guanajuato, Querétaro e Hidalgo, **lluvias fuertes en Morelos** y Puebla, así como chubascos en Tlaxcala, todas con descargas eléctricas y posible caída de granizo. Ambiente matutino fresco en la región, con bancos de niebla y temperaturas frías en zonas montañosas, así como ambiente templado por la tarde. Vientos del este y noreste 10 a 20 km/h y rachas de 40 km/h.

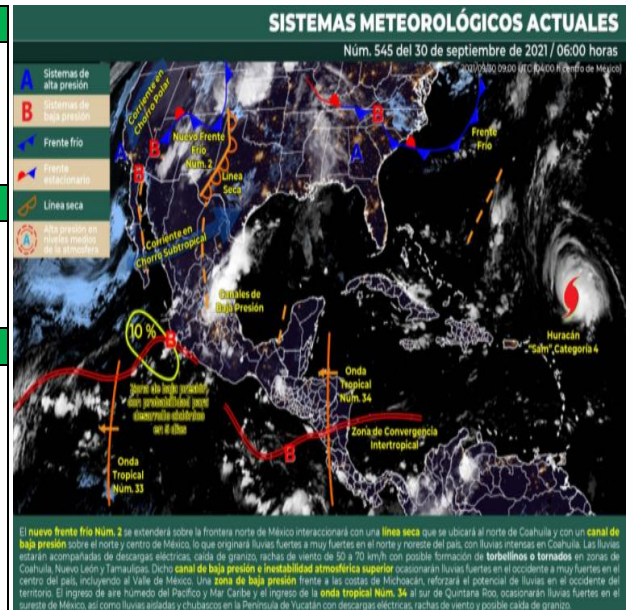

<http://ssm.gob.mx>



Servicios de Salud Morelos



@MorelosSalud

Callejón Borda N°3 Col. Centro C.P. 62000  
Teléfono (777) 312 62 31 / 314 33 36 ext. 222

Calle Gómez Azcárate No. 205, Col. Lomas de la Selva  
C.P. 62270, Cuernavaca, Morelos. Tel.: 777 102 25 56



**MORELOS**  
2018 - 2024

**SERVICIOS  
DE SALUD**

Fecha: 30 de septiembre del 2021  
Semana Epidemiológica: 39  
Área: Coordinación de Vigilancia Epidemiológica, UIES.

## INFORME DE MONITOREO VOLCÁNICO Y SISMOLÓGICO

**Fuente:** Servicio Sismológico Nacional, UNAM. / Centro nacional de Prevención de Desastres (CENAPRED)-SEGOB, SENEAM-SCT y NOAA.

En las últimas 24 horas, mediante los sistemas de monitoreo del **volcán Popocatepetl se identificaron 229 exhalaciones acompañadas de vapor de agua, gases volcánicos y bajo contenido de ceniza.** Adicionalmente se identificaron **93 minutos de tremor de baja amplitud.** Desde hoy por la mañana y al momento de este reporte **se ha observado al cráter con ligera emisión de vapor de agua, gas y ligeras cantidades de ceniza en dirección noreste.**

	SEMAFORO	AMARILLO-FASE 2	RECOMENDACIONES PARA LA FASE AMARILLO FASE 2
NIVEL DE ALERTA	<b>Incremento de actividad:</b> <ul style="list-style-type: none"> <li>Pluma de vapor de agua y gas</li> <li>Ligera caída de ceniza en áreas cercanas</li> <li>Caída de fragmentos incandescentes</li> <li>Crecimiento y destrucción de domos de lava</li> <li>Posibilidad de flujos piroclásticos por explosiones</li> <li>Flujos de lodo o escombros de corto alcance</li> </ul>		<ol style="list-style-type: none"> <li>Continuar con el radio de seguridad de 12 km, por lo que la permanencia en esa área no está permitida.</li> <li>Controlar el tránsito entre Santiago Xalitzintla y San Pedro Nexapa, vía Paso de Cortés.</li> <li>A las autoridades de Protección Civil, mantener sus procedimientos preventivos, de acuerdo con sus planes operativos.</li> <li>A la población se le recomienda elevar la atención a los avisos de las autoridades de su localidad y se exhorta a no acercarse al volcán, y mucho menos al cráter.</li> <li>Mantenerse fuera de cañadas ante posibles flujos de lodo, principalmente en temporada de lluvias.</li> </ol>

### PRONOSTICO DE CAIDA DE CENIZA

En caso de una exhalación de ceniza volcánica, **el pronóstico de trayectoria hacia el suroeste, cambiando al noroeste,** (simulando exhalación cada hora en las próximas 6 horas) a su paso por la zona oeste del estado de Puebla; zona sureste y centro-este del Estado de México; **zona noreste del estado de Morelos** y zona este de la ciudad de México, **para las primeras 12 horas de pronóstico** (14:00 a las 02:00 hora local). Posteriormente para las últimas 12 horas de pronóstico, (02:00 a las 14:00 hora local del día siguiente), las trayectorias continuarán sobre la zona este, noreste y norte de la ciudad de México; zona centro-este, centro-noreste, norte y nor-noroeste del Estado de México y zona sur-suroeste del estado de Hidalgo.

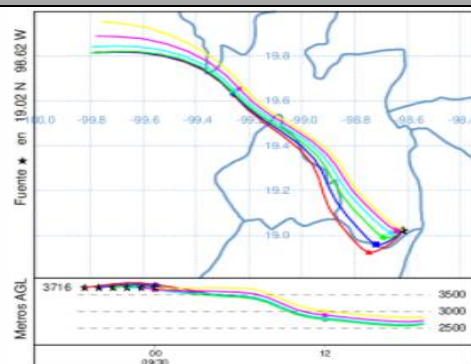

SISMOS	<p>Se registró sismo de magnitud de <b>4.0 grados</b> Richter, a las 06:40:50 hrs con localización del epicentro a 3 km al este de S Pedro Pochutla, Oaxaca.</p> <p><b>NO PERCIBIDO EN EL ESTADO DE MORELOS.</b></p>	
	<h3>REPORTE DE DAÑOS A LA POBLACION</h3>	
	<h3>PROTECCIÓN CIVIL</h3>	<p>Sin reporte de daños a la población ni a la infraestructura en salud.</p>



<http://ssm.gob.mx>



Servicios de Salud Morelos



@MorelosSalud

Callejón Borda N°3 Col. Centro C.P. 62000  
Teléfono (777) 312 62 31 / 314 33 36 ext. 222

Calle Gómez Azcárate No. 205, Col. Lomas de la Selva  
C.P. 62270, Cuernavaca, Morelos. Tel.: 777 102 25 56



**MORELOS**  
2018 - 2024

**SERVICIOS  
DE SALUD**

Fecha: 30 de septiembre del 2021  
Semana Epidemiológica: 39  
Área: Coordinación de Vigilancia Epidemiológica, UIES.

## INFORME DE TEMPERATURAS Y CALIDAD DEL AIRE

Fuente: Comisión Estatal de Agua (CEAGUA)

ICA	CALIDAD DEL AIRE	RECOMENDACIONES A LA POBLACIÓN
0-50	Buena	No se anticipan impactos a la salud cuando la calidad del aire se encuentra en este intervalo.
51-100	Moderada	Las personas extraordinariamente sensitivas deben considerar limitación de los esfuerzos físicos excesivos y prolongados al aire.
101-150	Dañina a la salud de los grupos sensitivos	Los niños adultos activos, y personas con enfermedades respiratorias tales como el asma, deben evitar los esfuerzos físicos excesivos y prolongados al aire.
151-200	Dañina a la salud	Los niños adultos activos, y personas con enfermedades respiratorias tales como el asma, deben evitar los esfuerzos físicos excesivos y prolongados al aire libre; las demás personas, especialmente los niños, deben limitar los esfuerzos excesivos y prolongados al aire libre.
201-300	Muy dañina a la salud	Los niños adultos activos, y personas con enfermedades respiratorias tales como el asma, deben evitar todos los esfuerzos excesivos al aire libre; las demás personas, especialmente los niños, deben limitar los esfuerzos físicos excesivos al aire libre.
300+	Arriesgado	

### CALIDAD DEL AIRE CUERNAVACA, MORELOS.

ICA de Tecnológico de Zacatepec, Zacatepec, Morelo

14

**Bueno**

Actualizado el jueves 6:00

Contaminantes primarios: co

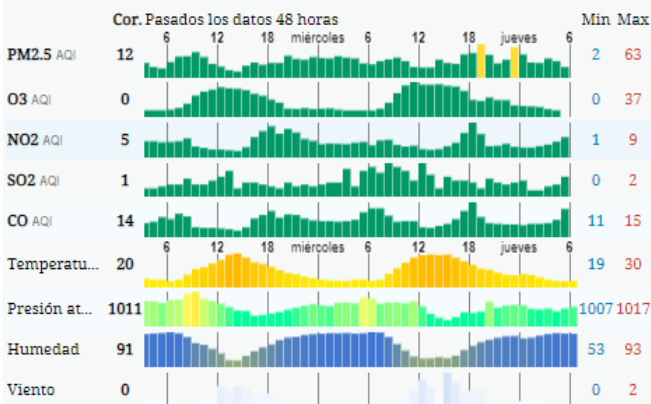

### PRONOSTICO DE TEMPERATURAS POR MUNICIPIO

Municipio	Máx	Mín	Municipio	Máx	Mín
Amacuzac	32°	17°	Puente de Ixtla	33°	18°
Axochiapan	31°	18°	Temixco	32°	16°
Ayala	31°	18°	Tepalcingo	31°	17°
Cuautla	27°	15°	Tepoztlán	29°	16°
Cuernavaca	28°	14°	Tlaltizapan	31°	19°
Huitzilac	19°	8°	Tlaquiltenango	34°	19°
Jiutepec	29°	16°	Zacatepec	29°	20°
Jojutla	34°	21°	Zacualpan de Amilpas	25°	13°

### PRONOSTICO DE LA CALIDAD DEL AIRE

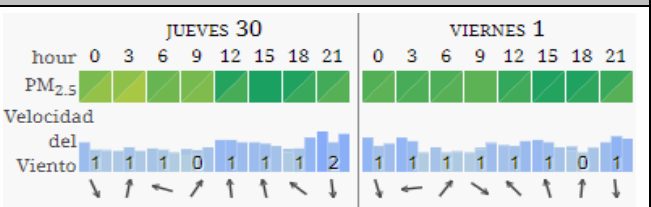

### TEMPERATURAS MAXIMAS Y MINIMAS, ÚLTIMAS 24 HRS

Municipio	Mínimas	Máximas
Huitzilac	19° / 8°	34° / 21°
Tetela del Volcán	19° / 12°	34° / 19°
Totolapan	20° / 13°	33° / 18°
Ocuituco	21° / 14°	32° / 17°
Jojutla		34° / 21°
Tlaquiltenango		34° / 19°
Puente de Ixtla		33° / 18°
Amacuzac		32° / 17°



<http://ssm.gob.mx>



Servicios de Salud Morelos



@MorelosSalud

Callejón Borda N°3 Col. Centro C.P. 62000  
Teléfono (777) 312 62 31 / 314 33 36 ext. 222

Calle Gómez Azcárate No. 205, Col. Lomas de la Selva  
C.P. 62270, Cuernavaca, Morelos. Tel.: 777 102 25 56



**MORELOS**  
2018 - 2024

**SERVICIOS  
DE SALUD**

**Fecha:** 30 de septiembre del 2021  
**Semana Epidemiológica:** 39  
**Área:** Coordinación de Vigilancia Epidemiológica, **UIES.**

## INFORME DE MONITOREO EPIDEMIOLÓGICO

**Fuente:** Jurisdicciones Sanitarias del estado de Morelos.

### **JURISDICCION SANITARIA I:**

- SIN EVENTOS EXTRAORDINARIOS.

### **JURISDICCION SANITARIA II:**

- SIN EVENTOS EXTRAORDINARIOS.

### **JURISDICCION SANITARIA III:**

- SIN EVENTOS EXTRAORDINARIOS.



<http://ssm.gob.mx>



Servicios de Salud Morelos



@MorelosSalud

Callejón Borda N°3 Col. Centro C.P. 62000  
Teléfono (777) 312 62 31 / 314 33 36 ext. 222

**Calle Gómez Azcárate No. 205, Col. Lomas de la Selva  
C.P. 62270, Cuernavaca, Morelos. Tel.: 777 102 25 56**