

## 2.5.2.- Principales Causas de Morbilidad, en Mujeres (Estatad, Jurisdicción y Municipio).

10 Principales Causas de Morbilidad (SUIVE) 2017, en Mujeres  
(Tasa X 1000 hab. mujeres)  
ESTATAL MORELOS

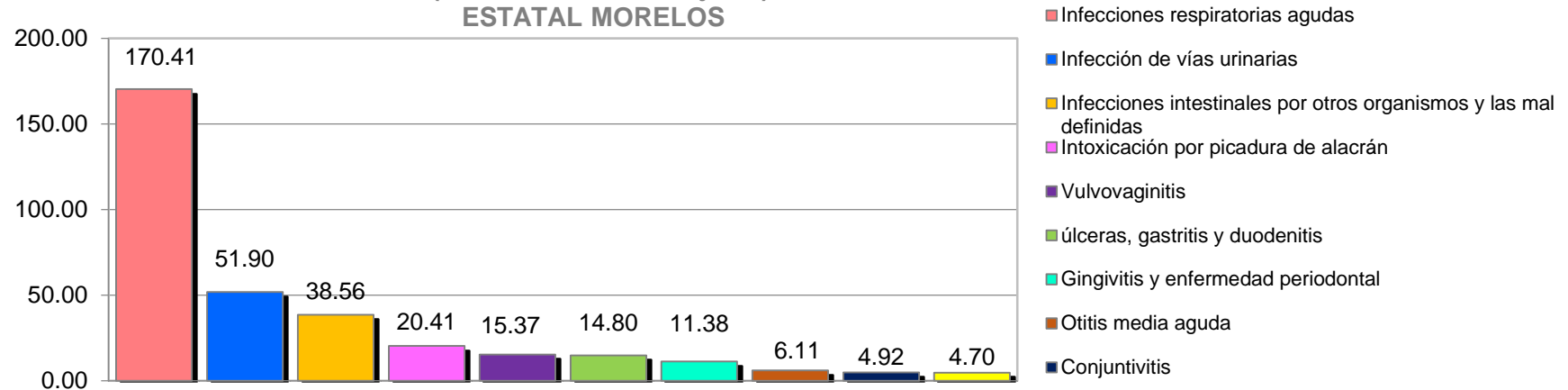

Morbilidad 2017 en Mujeres del Estado de Morelos.				
No.	PADECIMIENTO	CLAVE CIE10	CASOS	
			NÚM.	TASA *
1	Infecciones respiratorias agudas	J00-J06, J20, J21 excepto J02.0 y J03.0	101403	170.41
2	Infección de vías urinarias	N30, N34, N39.0	30884	51.90
3	Infecciones intestinales por otros organismos y las mal definidas	A04, A08-A09 excepto A08.0	22947	38.56
4	Intoxicación por picadura de alacrán	T63.2, X22	12143	20.41
5	Vulvovaginitis	N76	9148	15.37
6	úlceras, gastritis y duodenitis	K25-K29	8805	14.80
7	Gingivitis y enfermedad periodontal	K05	6769	11.38
8	Otitis media aguda	H65.0-H65.1	3638	6.11
9	Conjuntivitis	H10	2925	4.92
10	Candidiasis urogenital	B37.3-B37.4	2796	4.70
	Resto de Diagnosticos		17174	
	<b>TOTAL</b>		<b>218632</b>	
	<b>Población municipal (SSM) 2017:</b>		<b>595,062</b>	

Fuente: Sistema Único de Vigilancia Epidemiológica (SUIVE) cierre 2017 del 01 al 31 de diciembre, incluye solo casos SSM.  
Proyección de Población 2017, CONAPO-DGIS. Consultado Abril 2018. \* Tasa por 1,000 habitantes.  
Fecha de Actualización: Abril 2018. Fecha de consulta: Abril 2018. Elaboró: Departamento de Evaluación.

Diagnóstico de Salud Estatal  
D. R. © Servicios de Salud de Morelos 2018, México.

### 10 Principales Causas de Morbilidad (SUIVE) 2017, en Mujeres (Tasa X 1000 hab. mujeres) JURISDICCIÓN I

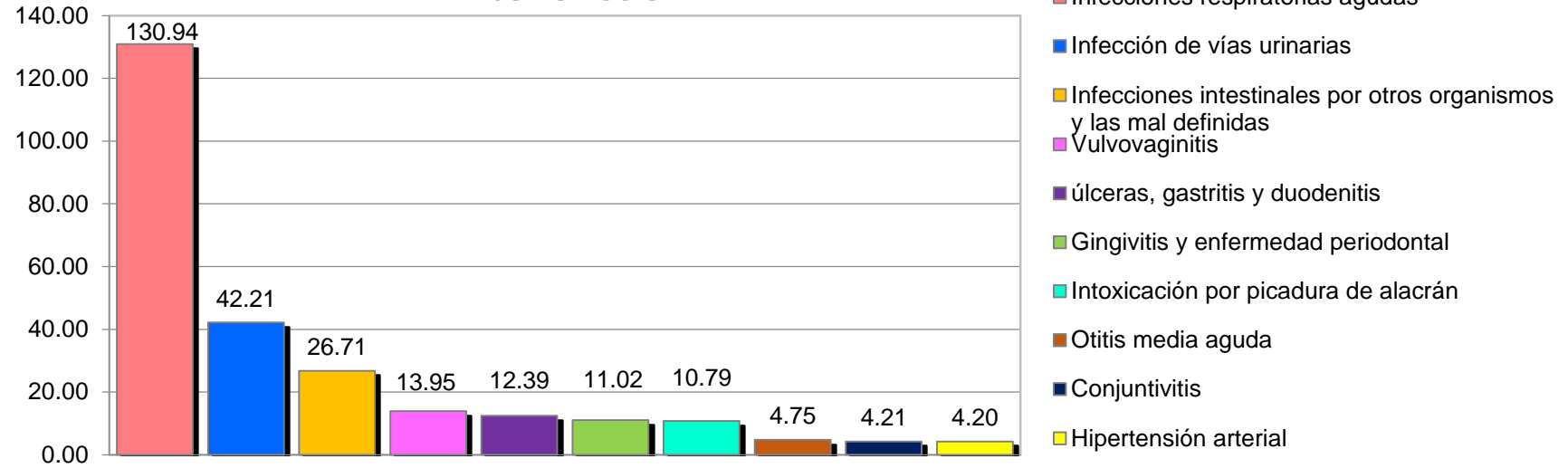

Morbilidad 2017 en Mujeres, Jurisdicción I "Cuernavaca".				
No.	PADECIMIENTO	CLAVE CIE10	CASOS	
			NÚM.	TASA *
1	Infecciones respiratorias agudas	J00-J06, J20, J21 excepto J02.0 y J03.0	36942	130.94
2	Infección de vías urinarias	N30, N34, N39.0	11909	42.21
3	Infecciones intestinales por otros organismos y las mal definidas	A04, A08-A09 excepto A08.0	7537	26.71
4	Vulvovaginitis	N76	3935	13.95
5	úlceras, gastritis y duodenitis	K25-K29	3495	12.39
6	Gingivitis y enfermedad periodontal	K05	3108	11.02
7	Intoxicación por picadura de alacrán	T63.2, X22	3043	10.79
8	Otitis media aguda	H65.0-H65.1	1341	4.75
9	Conjuntivitis	H10	1187	4.21
10	Hipertensión arterial	I10-I15	1185	4.20
	Resto de Diagnosticos		7029	
	<b>TOTAL</b>		<b>80711</b>	
	<b>Población municipal (SSM) 2017:</b>		<b>282,135</b>	

Fuente: Sistema Único de Vigilancia Epidemiológica (SUIVE) cierre 2017 del 01 al 31 de diciembre, incluye solo casos SSM. Proyección de Población 2017, CONAPO-DGIS. Consultado Abril 2018. \* Tasa por 1,000 habitantes. Fecha de Actualización: Abril 2018. Fecha de consulta: Abril 2018. Elaboró: Departamento de Evaluación.

Diagnóstico de Salud Estatal  
 D. R. © Servicios de Salud de Morelos 2018, México.

### 10 Principales Causas de Morbilidad (SUIVE) 2017, en Mujeres (Tasa X 1000 hab. mujeres) JURISDICCIÓN II

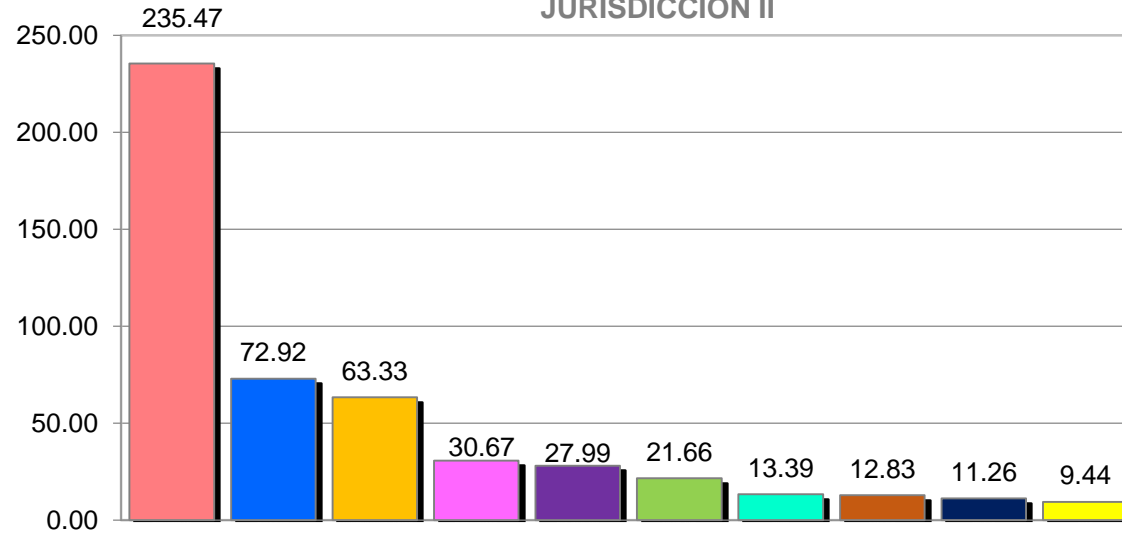

- Infecciones respiratorias agudas
- Infección de vías urinarias
- Infecciones intestinales por otros organismos y las mal definidas
- Intoxicación por picadura de alacrán
- Gingivitis y enfermedad periodontal
- úlceras, gastritis y duodenitis
- Vulvovaginitis
- Candidiasis urogenital
- Otitis media aguda
- Conjuntivitis

Morbilidad 2017 en Mujeres , de la Jurisdicción II "Jojutla".				
No.	PADECIMIENTO	CLAVE CIE10	CASOS	
			NÚM.	TASA *
1	Infecciones respiratorias agudas	J00-J06, J20, J21 excepto J02.0 y J03.0	20048	235.47
2	Infección de vías urinarias	N30, N34, N39.0	6208	72.92
3	Infecciones intestinales por otros organismos y las mal definidas	A04, A08-A09 excepto A08.0	5392	63.33
4	Intoxicación por picadura de alacrán	T63.2, X22	2611	30.67
5	Gingivitis y enfermedad periodontal	K05	2383	27.99
6	úlceras, gastritis y duodenitis	K25-K29	1844	21.66
7	Vulvovaginitis	N76	1140	13.39
8	Candidiasis urogenital	B37.3-B37.4	1092	12.83
9	Otitis media aguda	H65.0-H65.1	959	11.26
10	Conjuntivitis	H10	804	9.44
	Resto de Diagnosticos		3427	
	<b>TOTAL</b>		<b>45908</b>	
	<b>Población municipal (SSM) 2017:</b>		<b>85,140</b>	

Fuente: Sistema Único de Vigilancia Epidemiológica (SUIVE) cierre 2017 del 01 al 31 de diciembre, incluye solo casos SSM.  
 Proyección de Población 2017, CONAPO-DGIS. Consultado Abril 2018. \* Tasa por 1,000 habitantes.  
 Fecha de Actualización: Abril 2018. Fecha de consulta: Abril 2018. Elaboró: Departamento de Evaluación.

Diagnóstico de Salud Estatal  
 D. R. © Servicios de Salud de Morelos 2018, México.

### 10 Principales Causas de Morbilidad (SUIVE) 2017, en Mujeres (Tasa X 1000 hab. mujeres) JURISDICCIÓN III

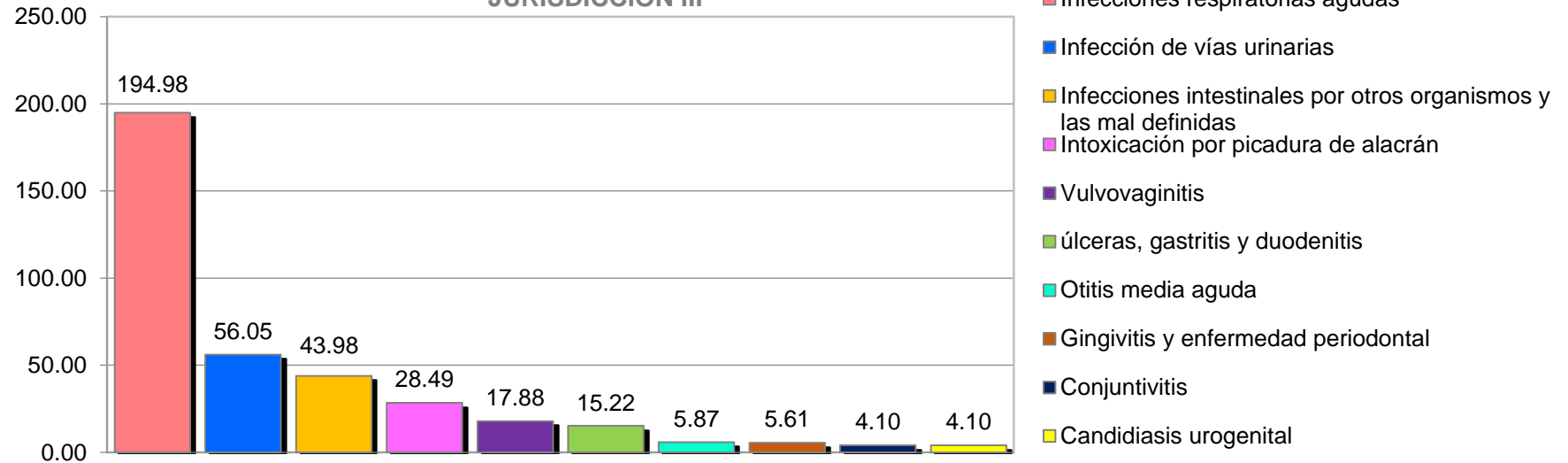

#### Morbilidad 2017 en Mujeres, Jurisdicción III "Cautla".

No.	PADECIMIENTO	CLAVE CIE10	CASOS	
			NÚM.	TASA *
1	Infecciones respiratorias agudas	J00-J06, J20, J21 excepto J02.0 y J03.0	44413	194.98
2	Infección de vías urinarias	N30, N34, N39.0	12767	56.05
3	Infecciones intestinales por otros organismos y las mal definidas	A04, A08-A09 excepto A08.0	10018	43.98
4	Intoxicación por picadura de alacrán	T63.2, X22	6489	28.49
5	Vulvovaginitis	N76	4073	17.88
6	Úlceras, gastritis y duodenitis	K25-K29	3466	15.22
7	Otitis media aguda	H65.0-H65.1	1338	5.87
8	Gingivitis y enfermedad periodontal	K05	1278	5.61
9	Conjuntivitis	H10	934	4.10
10	Candidiasis urogenital	B37.3-B37.4	933	4.10
	Resto de Diagnosticos		6304	
	<b>TOTAL</b>		<b>92013</b>	
	<b>Población municipal (SSM) 2017:</b>		<b>227,787</b>	

### 10 Principales Causas de Morbilidad (SUIVE) 2017, en Mujeres (Tasa X 1000 hab. mujeres) 001 Amacuzac

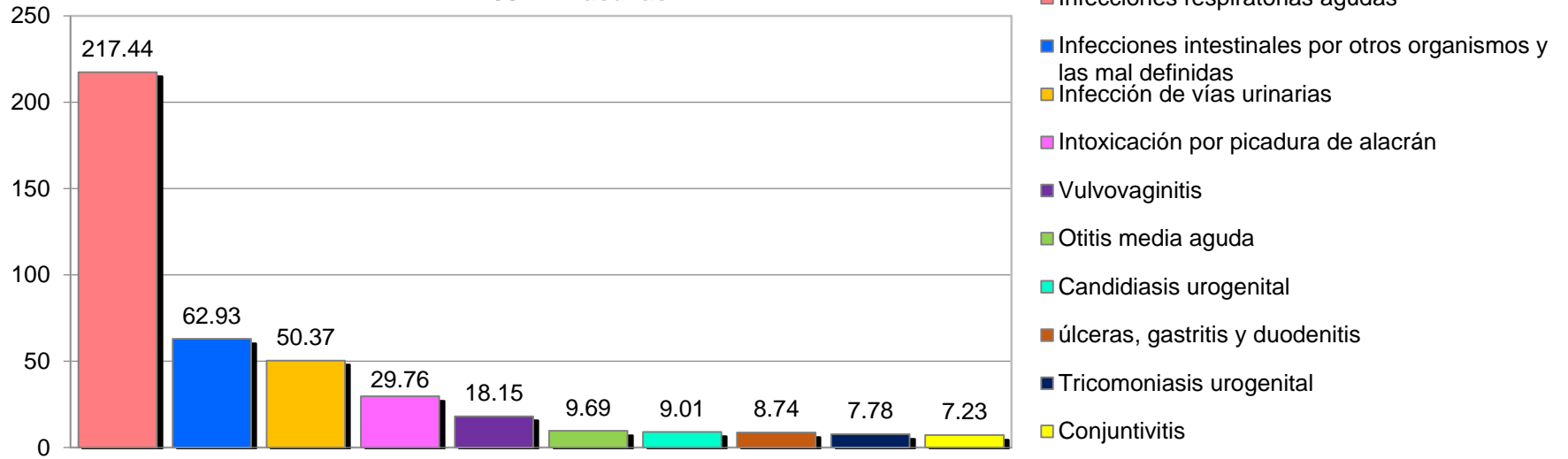

Morbilidad 2017 en Mujeres del municipio de 001 Amacuzac.				
No.	PADECIMIENTO	CLAVE CIE10	CASOS	
			NÚM.	TASA *
1	Infecciones respiratorias agudas	J00-J06, J20, J21 excepto J02.0 y J03.0	1593	217.44
2	Infecciones intestinales por otros organismos y las mal definidas	A04, A08-A09 excepto A08.0	461	62.93
3	Infección de vías urinarias	N30, N34, N39.0	369	50.37
4	Intoxicación por picadura de alacrán	T63.2, X22	218	29.76
5	Vulvovaginitis	N76	133	18.15
6	Otitis media aguda	H65.0-H65.1	71	9.69
7	Candidiasis urogenital	B37.3-B37.4	66	9.01
8	Úlceras, gastritis y duodenitis	K25-K29	64	8.74
9	Tricomoniasis urogenital	A59.0	57	7.78
10	Conjuntivitis	H10	53	7.23
	Resto de Diagnosticos		226	
	<b>TOTAL</b>		<b>3311</b>	
	<b>Población municipal (SSM) 2017:</b>		<b>7,326</b>	

Fuente: Sistema Único de Vigilancia Epidemiológica (SUIVE) cierre 2017 del 01 al 31 de diciembre, incluye solo casos SSM.  
 Proyección de Población 2017, CONAPO-DGIS. Consultado Abril 2018. \* Tasa por 1,000 habitantes.  
 Fecha de Actualización: Abril 2018. Fecha de consulta: Abril 2018. Elaboró: Departamento de Evaluación.

Diagnóstico de Salud Estatal  
 D. R. © Servicios de Salud de Morelos 2018, México.

### 10 Principales Causas de Morbilidad (SUIVE) 2017, en Mujeres (Tasa X 1000 hab. mujeres) 002 Atlalahucán

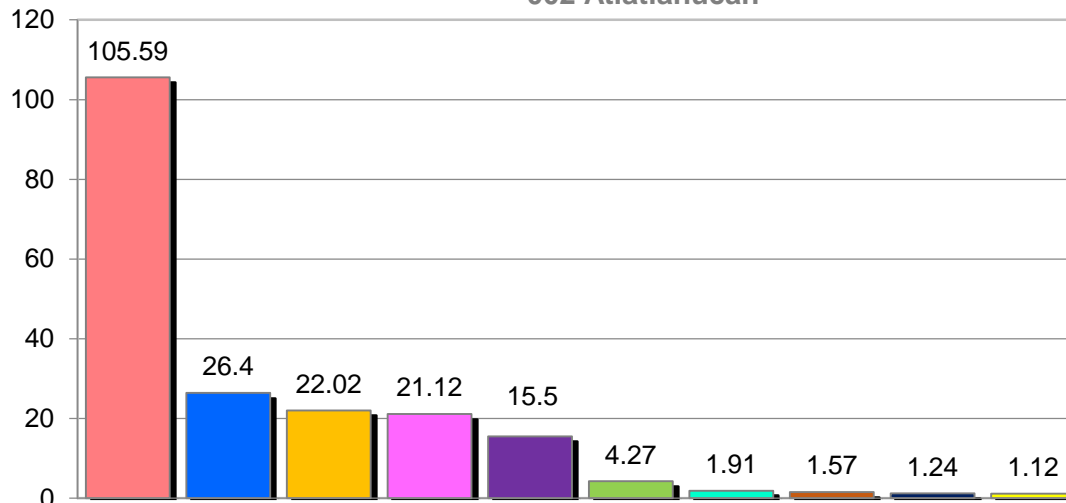

- Infecciones respiratorias agudas
- Infección de vías urinarias
- Infecciones intestinales por otros organismos y las mal definidas
- Vulvovaginitis
- Intoxicación por picadura de alacrán
- úlceras, gastritis y duodenitis
- Conjuntivitis
- Otitis media aguda
- Faringitis y amigdalitis estreptocócicas
- Violencia intrafamiliar

#### Morbilidad 2017 en Mujeres del municipio de 002 Atlalahucán.

No.	PADECIMIENTO	CLAVE CIE10	CASOS	
			NÚM.	TASA *
1	Infecciones respiratorias agudas	J00-J06, J20, J21 excepto J02.0 y J03.0	940	105.59
2	Infección de vías urinarias	N30, N34, N39.0	235	26.4
3	Infecciones intestinales por otros organismos y las mal definidas	A04, A08-A09 excepto A08.0	196	22.02
4	Vulvovaginitis	N76	188	21.12
5	Intoxicación por picadura de alacrán	T63.2, X22	138	15.5
6	úlceras, gastritis y duodenitis	K25-K29	38	4.27
7	Conjuntivitis	H10	17	1.91
8	Otitis media aguda	H65.0-H65.1	14	1.57
9	Faringitis y amigdalitis estreptocócicas	J02.0, J03.0	11	1.24
10	Violencia intrafamiliar	Y07.0-Y07.2	10	1.12
	Resto de Diagnosticos		33	
	<b>TOTAL</b>		<b>1820</b>	
	<b>Población municipal (SSM) 2017:</b>		<b>8,902</b>	

Fuente: Sistema Único de Vigilancia Epidemiológica (SUIVE) cierre 2017 del 01 al 31 de diciembre, incluye solo casos SSM. Proyección de Población 2017, CONAPO-DGIS. Consultado Abril 2018. \* Tasa por 1,000 habitantes. Fecha de Actualización: Abril 2018. Fecha de consulta: Abril 2018. Elaboró: Departamento de Evaluación.

Diagnóstico de Salud Estatal  
D. R. © Servicios de Salud de Morelos 2018, México.

### 10 Principales Causas de Morbilidad (SUIVE) 2017, en Mujeres (Tasa X 1000 hab. mujeres) 003 Axochiapan

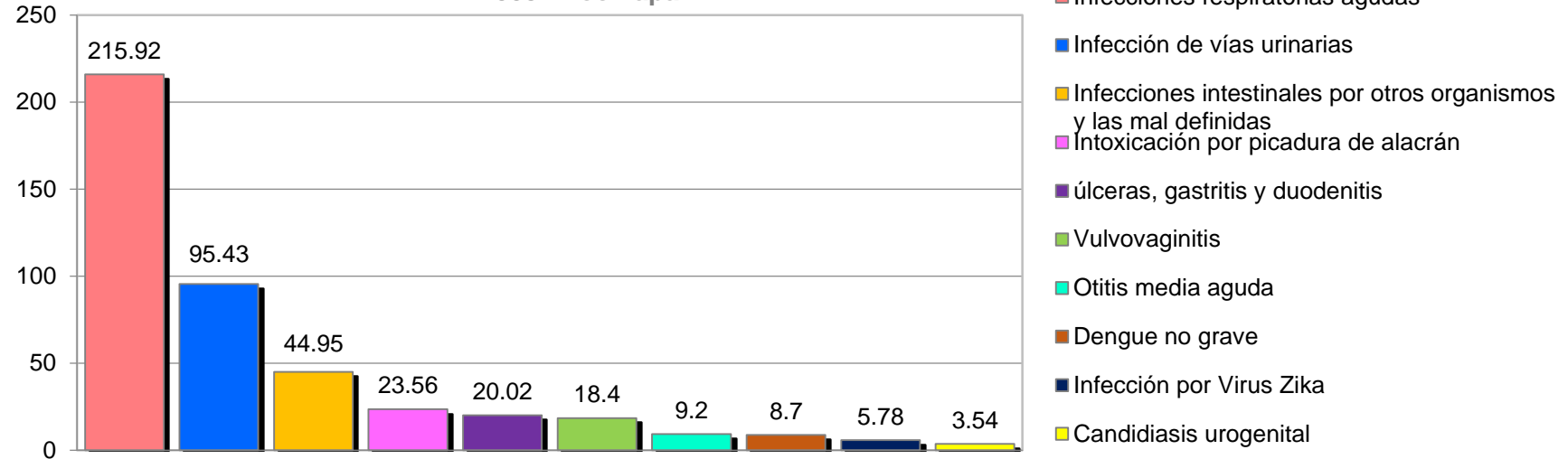

Morbilidad 2017 en Mujeres del municipio de 003 Axochiapan.				
No.	PADECIMIENTO	CLAVE CIE10	CASOS	
			NÚM.	TASA *
1	Infecciones respiratorias agudas	J00-J06, J20, J21 excepto J02.0 y J03.0	3473	215.92
2	Infección de vías urinarias	N30, N34, N39.0	1535	95.43
3	Infecciones intestinales por otros organismos y las mal definidas	A04, A08-A09 excepto A08.0	723	44.95
4	Intoxicación por picadura de alacrán	T63.2, X22	379	23.56
5	úlceras, gastritis y duodenitis	K25-K29	322	20.02
6	Vulvovaginitis	N76	296	18.4
7	Otitis media aguda	H65.0-H65.1	148	9.2
8	Dengue no grave	A90	140	8.7
9	Infección por Virus Zika	U06.9	93	5.78
10	Candidiasis urogenital	B37.3-B37.4	57	3.54
	Resto de Diagnosticos		491	
	<b>TOTAL</b>		<b>7657</b>	
	<b>Población municipal (SSM) 2017:</b>		<b>16,085</b>	

Fuente: Sistema Único de Vigilancia Epidemiológica (SUIVE) cierre 2017 del 01 al 31 de diciembre, incluye solo casos SSM.  
Proyección de Población 2017, CONAPO-DGIS. Consultado Abril 2018. \* Tasa por 1,000 habitantes.  
Fecha de Actualización: Abril 2018. Fecha de consulta: Abril 2018. Elaboró: Departamento de Evaluación.

Diagnóstico de Salud Estatal  
D. R. © Servicios de Salud de Morelos 2018, México.

### 10 Principales Causas de Morbilidad (SUIVE) 2017, en Mujeres (Tasa X 1000 hab. mujeres) 004 Ayala

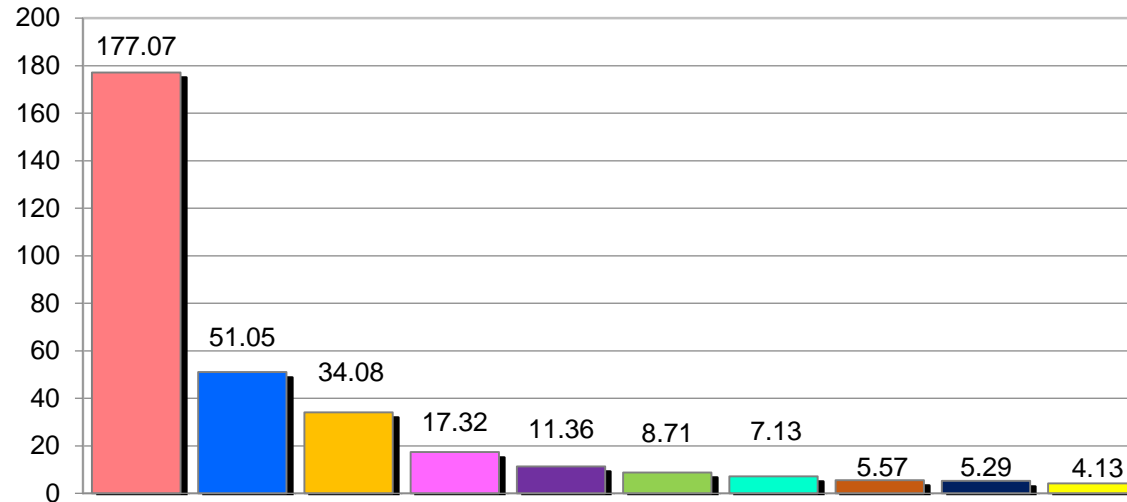

- Infecciones respiratorias agudas
- Infección de vías urinarias
- Infecciones intestinales por otros organismos y las mal definidas
- Vulvovaginitis
- Intoxicación por picadura de alacrán
- úlceras, gastritis y duodenitis
- Gingivitis y enfermedad periodontal
- Otitis media aguda
- Candidiasis urogenital
- Faringitis y amigdalitis estreptocócicas

#### Morbilidad 2017 en Mujeres del municipio de 004 Ayala.

No.	PADECIMIENTO	CLAVE CIE10	CASOS	
			NÚM.	TASA *
1	Infecciones respiratorias agudas	J00-J06, J20, J21 excepto J02.0 y J03.0	5019	177.07
2	Infección de vías urinarias	N30, N34, N39.0	1447	51.05
3	Infecciones intestinales por otros organismos y las mal definidas	A04, A08-A09 excepto A08.0	966	34.08
4	Vulvovaginitis	N76	491	17.32
5	Intoxicación por picadura de alacrán	T63.2, X22	322	11.36
6	úlceras, gastritis y duodenitis	K25-K29	247	8.71
7	Gingivitis y enfermedad periodontal	K05	202	7.13
8	Otitis media aguda	H65.0-H65.1	158	5.57
9	Candidiasis urogenital	B37.3-B37.4	150	5.29
10	Faringitis y amigdalitis estreptocócicas	J02.0, J03.0	117	4.13
	Resto de Diagnosticos		528	
	<b>TOTAL</b>		<b>9647</b>	
	<b>Población municipal (SSM) 2017:</b>		<b>28,345</b>	

Fuente: Sistema Único de Vigilancia Epidemiológica (SUIVE) cierre 2017 del 01 al 31 de diciembre, incluye solo casos SSM. Proyección de Población 2017, CONAPO-DGIS. Consultado Abril 2018. \* Tasa por 1,000 habitantes. Fecha de Actualización: Abril 2018. Fecha de consulta: Abril 2018. Elaboró: Departamento de Evaluación.

Diagnóstico de Salud Estatal  
D. R. © Servicios de Salud de Morelos 2018, México.



### 10 Principales Causas de Morbilidad (SUIVE) 2017, en Mujeres (Tasa X 1000 hab. mujeres) 005 Coatlán del Río

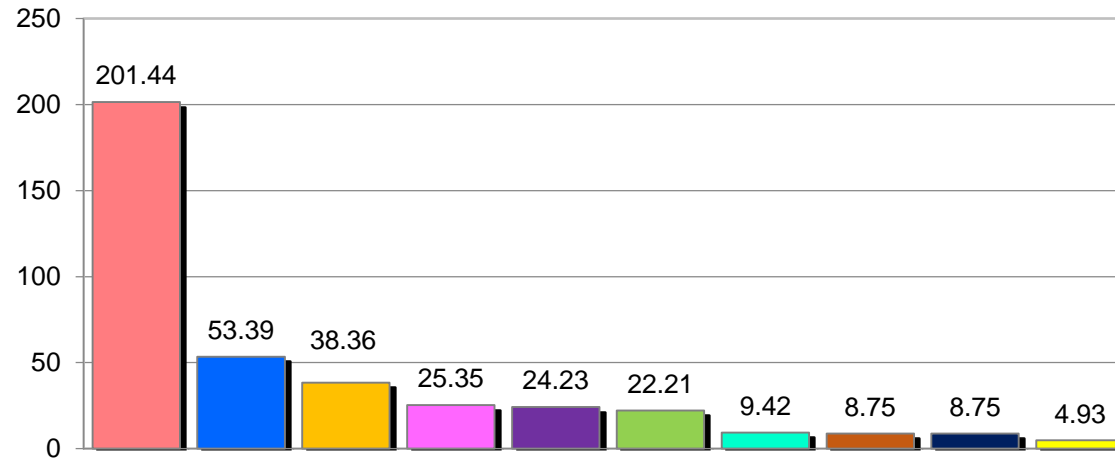

- Infecciones respiratorias agudas
- Infección de vías urinarias
- Infecciones intestinales por otros organismos y las mal definidas
- Diabetes mellitus no insulino dependiente (Tipo II)
- Vulvovaginitis
- Hipertensión arterial
- Intoxicación por picadura de alacrán
- Otitis media aguda
- Úlceras, gastritis y duodenitis
- Candidiasis urogenital

Morbilidad 2017 en Mujeres del municipio de 005 Coatlán del Río.				
No.	PADECIMIENTO	CLAVE CIE10	CASOS	
			NÚM.	TASA *
1	Infecciones respiratorias agudas	J00-J06, J20, J21 excepto J02.0 y J03.0	898	201.44
2	Infección de vías urinarias	N30, N34, N39.0	238	53.39
3	Infecciones intestinales por otros organismos y las mal definidas	A04, A08-A09 excepto A08.0	171	38.36
4	Diabetes mellitus no insulino dependiente (Tipo II)	E11-E14	113	25.35
5	Vulvovaginitis	N76	108	24.23
6	Hipertensión arterial	I10-I15	99	22.21
7	Intoxicación por picadura de alacrán	T63.2, X22	42	9.42
8	Otitis media aguda	H65.0-H65.1	39	8.75
9	Úlceras, gastritis y duodenitis	K25-K29	39	8.75
10	Candidiasis urogenital	B37.3-B37.4	22	4.93
	Resto de Diagnosticos		70	
	<b>TOTAL</b>		<b>1839</b>	
	<b>Población municipal (SSM) 2017:</b>		<b>4,458</b>	

Fuente: Sistema Único de Vigilancia Epidemiológica (SUIVE) cierre 2017 del 01 al 31 de diciembre, incluye solo casos SSM. Proyección de Población 2017, CONAPO-DGIS. Consultado Abril 2018. \* Tasa por 1,000 habitantes. Fecha de Actualización: Abril 2018. Fecha de consulta: Abril 2018. Elaboró: Departamento de Evaluación.

Diagnóstico de Salud Estatal  
 D. R. © Servicios de Salud de Morelos 2018, México.

### 10 Principales Causas de Morbilidad (SUIVE) 2017, en Mujeres (Tasa X 1000 hab. mujeres) 006 Cautla

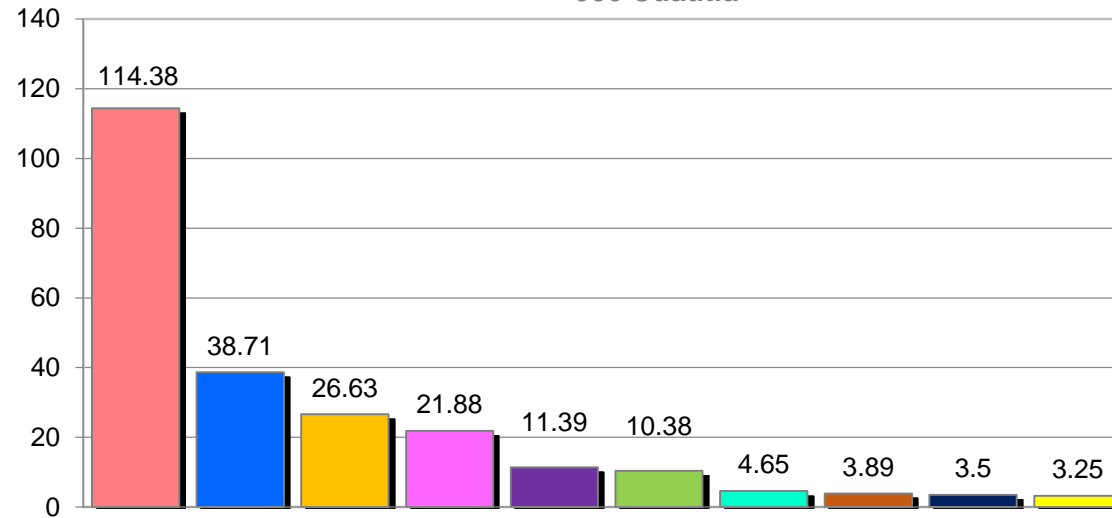

- Infecciones respiratorias agudas
- Infección de vías urinarias
- Intoxicación por picadura de alacrán
- Infecciones intestinales por otros organismos y las mal definidas
- Vulvovaginitis
- úlceras, gastritis y duodenitis
- Otitis media aguda
- Candidiasis urogenital
- Dengue no grave
- Obesidad

Morbilidad 2017 en Mujeres del municipio de 006 Cautla.				
No.	PADECIMIENTO	CLAVE CIE10	CASOS	
			NÚM.	TASA *
1	Infecciones respiratorias agudas	J00-J06, J20, J21 excepto J02.0 y J03.0	5463	114.38
2	Infección de vías urinarias	N30, N34, N39.0	1849	38.71
3	Intoxicación por picadura de alacrán	T63.2, X22	1272	26.63
4	Infecciones intestinales por otros organismos y las mal definidas	A04, A08-A09 excepto A08.0	1045	21.88
5	Vulvovaginitis	N76	544	11.39
6	úlceras, gastritis y duodenitis	K25-K29	496	10.38
7	Otitis media aguda	H65.0-H65.1	222	4.65
8	Candidiasis urogenital	B37.3-B37.4	186	3.89
9	Dengue no grave	A90	167	3.5
10	Obesidad	E66	155	3.25
	Resto de Diagnosticos		831	
	<b>TOTAL</b>		<b>12230</b>	
	<b>Población municipal (SSM) 2017:</b>		<b>47,762</b>	

Fuente: Sistema Único de Vigilancia Epidemiológica (SUIVE) cierre 2017 del 01 al 31 de diciembre, incluye solo casos SSM. Proyección de Población 2017, CONAPO-DGIS. Consultado Abril 2018. \* Tasa por 1,000 habitantes. Fecha de Actualización: Abril 2018. Fecha de consulta: Abril 2018. Elaboró: Departamento de Evaluación.

Diagnóstico de Salud Estatal  
D. R. © Servicios de Salud de Morelos 2018, México.

### 10 Principales Causas de Morbilidad (SUIVE) 2017, en Mujeres (Tasa X 1000 hab. mujeres) 007 Cuernavaca

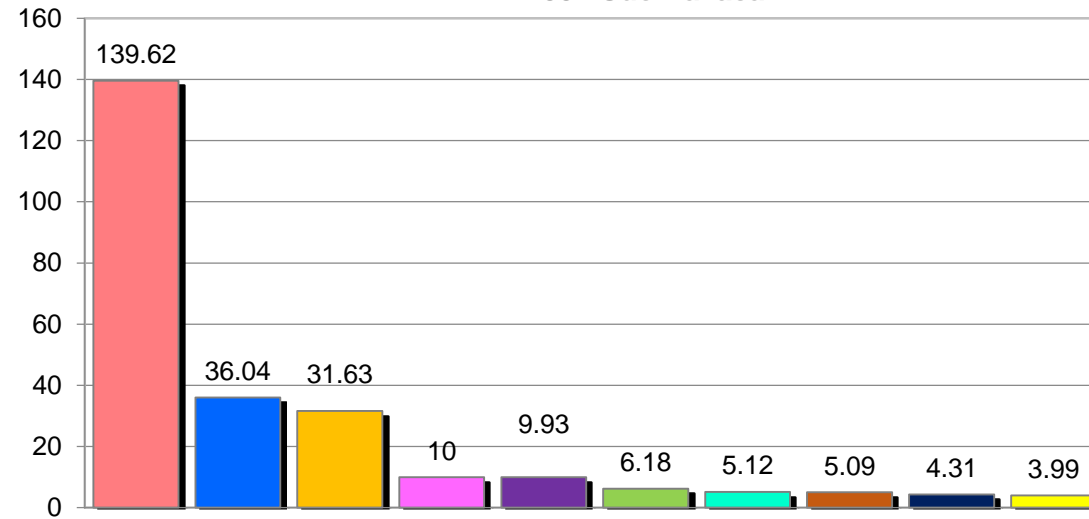

- Infecciones respiratorias agudas
- Infección de vías urinarias
- Infecciones intestinales por otros organismos y las mal definidas
- úlceras, gastritis y duodenitis
- Vulvovaginitis
- Gingivitis y enfermedad periodontal
- Hipertensión arterial
- Intoxicación por picadura de alacrán
- Asma
- Otitis media aguda

Morbilidad 2017 en Mujeres del municipio de 007 Cuernavaca.				
No.	PADECIMIENTO	CLAVE CIE10	CASOS	
			NÚM.	TASA *
1	Infecciones respiratorias agudas	J00-J06, J20, J21 excepto J02.0 y J03.0	13565	139.62
2	Infección de vías urinarias	N30, N34, N39.0	3502	36.04
3	Infecciones intestinales por otros organismos y las mal definidas	A04, A08-A09 excepto A08.0	3073	31.63
4	úlceras, gastritis y duodenitis	K25-K29	972	10
5	Vulvovaginitis	N76	965	9.93
6	Gingivitis y enfermedad periodontal	K05	600	6.18
7	Hipertensión arterial	I10-I15	497	5.12
8	Intoxicación por picadura de alacrán	T63.2, X22	495	5.09
9	Asma	J45, J46	419	4.31
10	Otitis media aguda	H65.0-H65.1	388	3.99
	Resto de Diagnosticos		2476	
	<b>TOTAL</b>		<b>26952</b>	
	<b>Población municipal (SSM) 2017:</b>		<b>97,160</b>	

Fuente: Sistema Único de Vigilancia Epidemiológica (SUIVE) cierre 2017 del 01 al 31 de diciembre, incluye solo casos SSM. Proyección de Población 2017, CONAPO-DGIS. Consultado Abril 2018. \* Tasa por 1,000 habitantes. Fecha de Actualización: Abril 2018. Fecha de consulta: Abril 2018. Elaboró: Departamento de Evaluación.

Diagnóstico de Salud Estatal  
 D. R. © Servicios de Salud de Morelos 2018, México.



### 10 Principales Causas de Morbilidad (SUIVE) 2017, en Mujeres (Tasa X 1000 hab. mujeres) 008 Emiliano Zapata

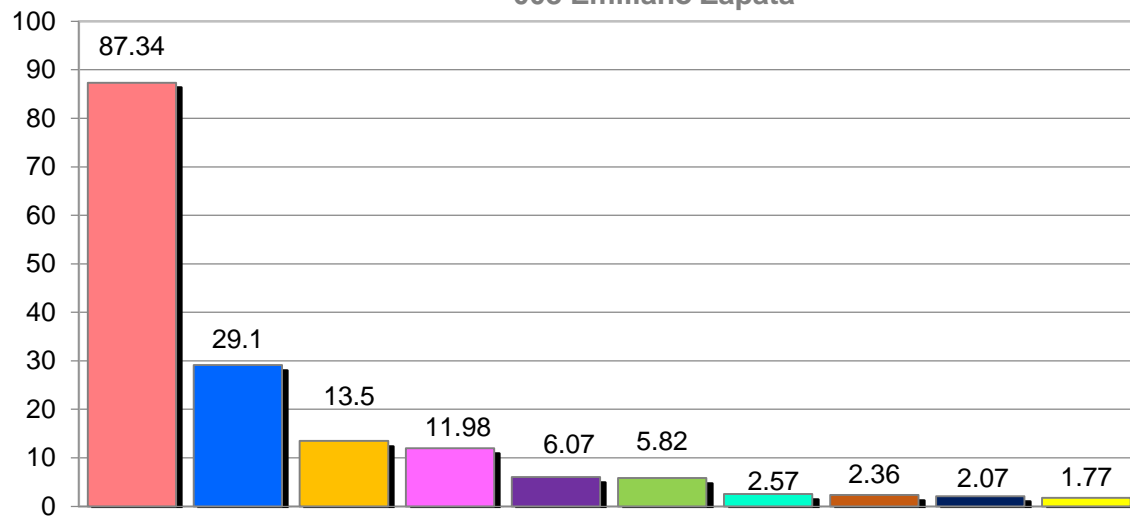

- Infecciones respiratorias agudas
- Infección de vías urinarias
- Infecciones intestinales por otros organismos y las mal definidas
- Vulvovaginitis
- Otitis media aguda
- úlceras, gastritis y duodenitis
- Candidiasis urogenital
- Intoxicación por picadura de alacrán
- Conjuntivitis
- Diabetes mellitus no insulínica (Tipo II)

#### Morbilidad 2017 en Mujeres del municipio de 008 Emiliano Zapata.

No.	PADECIMIENTO	CLAVE CIE10	CASOS	
			NÚM.	TASA *
1	Infecciones respiratorias agudas	J00-J06, J20, J21 excepto J02.0 y J03.0	2071	87.34
2	Infección de vías urinarias	N30, N34, N39.0	690	29.1
3	Infecciones intestinales por otros organismos y las mal definidas	A04, A08-A09 excepto A08.0	320	13.5
4	Vulvovaginitis	N76	284	11.98
5	Otitis media aguda	H65.0-H65.1	144	6.07
6	úlceras, gastritis y duodenitis	K25-K29	138	5.82
7	Candidiasis urogenital	B37.3-B37.4	61	2.57
8	Intoxicación por picadura de alacrán	T63.2, X22	56	2.36
9	Conjuntivitis	H10	49	2.07
10	Diabetes mellitus no insulínica (Tipo II)	E11-E14	42	1.77
	Resto de Diagnosticos		231	
	<b>TOTAL</b>		<b>4086</b>	
	<b>Población municipal (SSM) 2017:</b>		<b>23,712</b>	

Fuente: Sistema Único de Vigilancia Epidemiológica (SUIVE) cierre 2017 del 01 al 31 de diciembre, incluye solo casos SSM.  
Proyección de Población 2017, CONAPO-DGIS. Consultado Abril 2018. \* Tasa por 1,000 habitantes.  
Fecha de Actualización: Abril 2018. Fecha de consulta: Abril 2018. Elaboró: Departamento de Evaluación.

Diagnóstico de Salud Estatal  
D. R. © Servicios de Salud de Morelos 2018, México.

### 10 Principales Causas de Morbilidad (SUIVE) 2017, en Mujeres (Tasa X 1000 hab. mujeres) 009 Huizilac

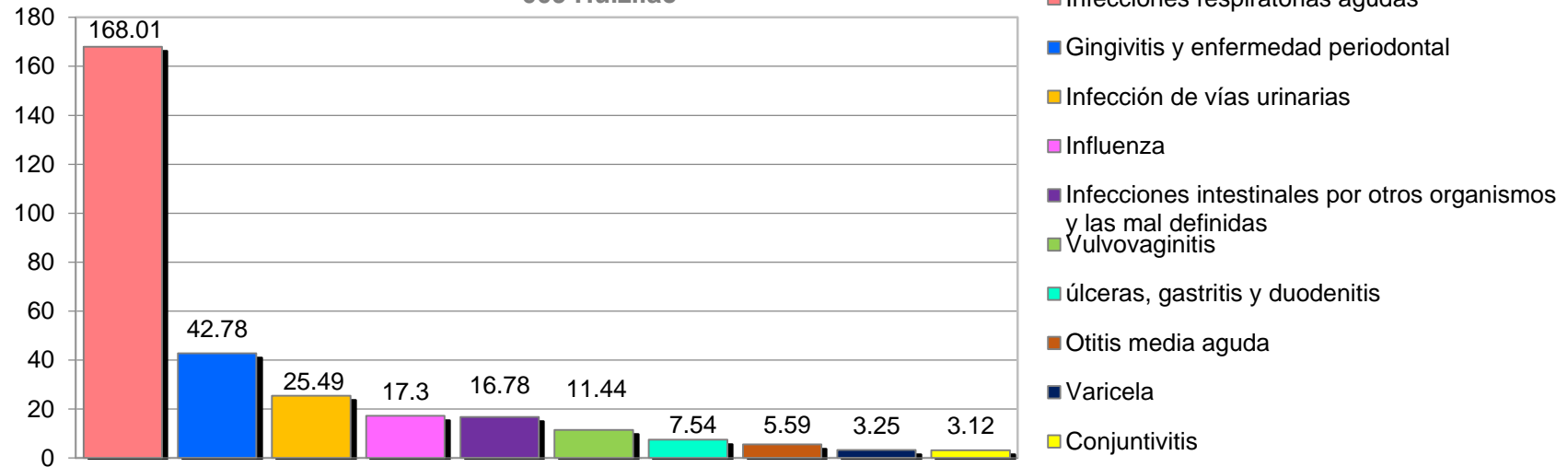

Morbilidad 2017 en Mujeres del municipio de 009 Huizilac.				
No.	PADECIMIENTO	CLAVE CIE10	CASOS	
			NÚM.	TASA *
1	Infecciones respiratorias agudas	J00-J06, J20, J21 excepto J02.0 y J03.0	1292	168.01
2	Gingivitis y enfermedad periodontal	K05	329	42.78
3	Infección de vías urinarias	N30, N34, N39.0	196	25.49
4	Influenza	J09-J11	133	17.3
5	Infecciones intestinales por otros organismos y las mal definidas	A04, A08-A09 excepto A08.0	129	16.78
6	Vulvovaginitis	N76	88	11.44
7	úlceras, gastritis y duodenitis	K25-K29	58	7.54
8	Otitis media aguda	H65.0-H65.1	43	5.59
9	Varicela	B01	25	3.25
10	Conjuntivitis	H10	24	3.12
	Resto de Diagnosticos		65	
	<b>TOTAL</b>		<b>2382</b>	
	<b>Población municipal (SSM) 2017:</b>		<b>7,690</b>	

Fuente: Sistema Único de Vigilancia Epidemiológica (SUIVE) cierre 2017 del 01 al 31 de diciembre, incluye solo casos SSM. Proyección de Población 2017, CONAPO-DGIS. Consultado Abril 2018. \* Tasa por 1,000 habitantes. Fecha de Actualización: Abril 2018. Fecha de consulta: Abril 2018. Elaboró: Departamento de Evaluación.

Diagnóstico de Salud Estatal  
D. R. © Servicios de Salud de Morelos 2018, México.

### 10 Principales Causas de Morbilidad (SUIVE) 2017, en Mujeres (Tasa X 1000 hab. mujeres) 010 Jantetelco

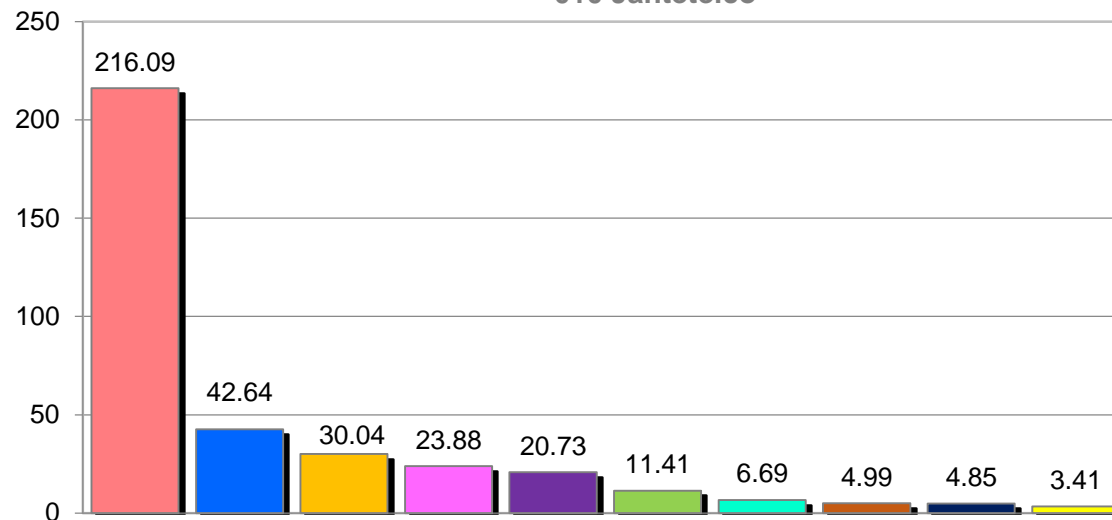

- Infecciones respiratorias agudas
- Infección de vías urinarias
- Infecciones intestinales por otros organismos y las mal definidas
- Vulvovaginitis
- Gingivitis y enfermedad periodontal
- Úlceras, gastritis y duodenitis
- Dengue no grave
- Intoxicación por picadura de alacrán
- Conjuntivitis
- Obesidad

Morbilidad 2017 en Mujeres del municipio de 010 Jantetelco.				
No.	PADECIMIENTO	CLAVE CIE10	CASOS	
			NÚM.	TASA *
1	Infecciones respiratorias agudas	J00-J06, J20, J21 excepto J02.0 y J03.0	1647	216.09
2	Infección de vías urinarias	N30, N34, N39.0	325	42.64
3	Infecciones intestinales por otros organismos y las mal definidas	A04, A08-A09 excepto A08.0	229	30.04
4	Vulvovaginitis	N76	182	23.88
5	Gingivitis y enfermedad periodontal	K05	158	20.73
6	Úlceras, gastritis y duodenitis	K25-K29	87	11.41
7	Dengue no grave	A90	51	6.69
8	Intoxicación por picadura de alacrán	T63.2, X22	38	4.99
9	Conjuntivitis	H10	37	4.85
10	Obesidad	E66	26	3.41
	Resto de Diagnosticos		147	
	<b>TOTAL</b>		<b>2927</b>	
	<b>Población municipal (SSM) 2017:</b>		<b>7,622</b>	

Fuente: Sistema Único de Vigilancia Epidemiológica (SUIVE) cierre 2017 del 01 al 31 de diciembre, incluye solo casos SSM. Proyección de Población 2017, CONAPO-DGIS. Consultado Abril 2018. \* Tasa por 1,000 habitantes. Fecha de Actualización: Abril 2018. Fecha de consulta: Abril 2018. Elaboró: Departamento de Evaluación.

Diagnóstico de Salud Estatal  
D. R. © Servicios de Salud de Morelos 2018, México.

### 10 Principales Causas de Morbilidad (SUIVE) 2017, en Mujeres (Tasa X 1000 hab. mujeres) 011 Jiutepec

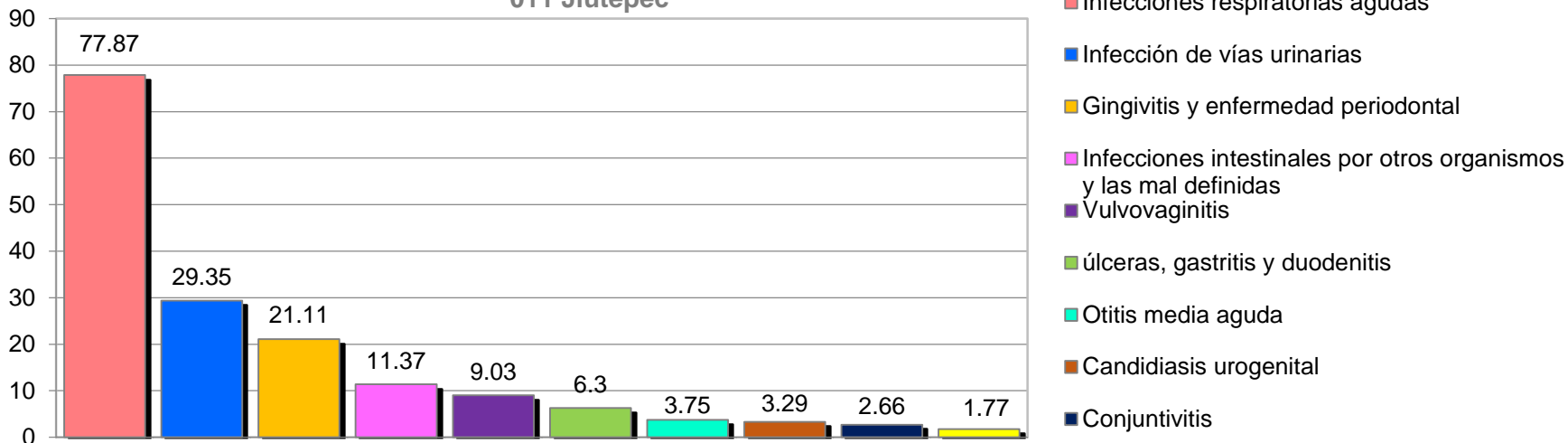

#### Morbilidad 2017 en Mujeres del municipio de 011 Jiutepec.

No.	PADECIMIENTO	CLAVE CIE10	CASOS	
			NÚM.	TASA *
1	Infecciones respiratorias agudas	J00-J06, J20, J21 excepto J02.0 y J03.0	4190	77.87
2	Infección de vías urinarias	N30, N34, N39.0	1579	29.35
3	Gingivitis y enfermedad periodontal	K05	1136	21.11
4	Infecciones intestinales por otros organismos y las mal definidas	A04, A08-A09 excepto A08.0	612	11.37
5	Vulvovaginitis	N76	486	9.03
6	úlceras, gastritis y duodenitis	K25-K29	339	6.3
7	Otitis media aguda	H65.0-H65.1	202	3.75
8	Candidiasis urogenital	B37.3-B37.4	177	3.29
9	Conjuntivitis	H10	143	2.66
10	Amebiasis intestinal	A06.0-A06.3, A06.9	95	1.77
	Resto de Diagnosticos		558	
	<b>TOTAL</b>		<b>9517</b>	
	<b>Población municipal (SSM) 2017:</b>		<b>53,805</b>	

Fuente: Sistema Único de Vigilancia Epidemiológica (SUIVE) cierre 2017 del 01 al 31 de diciembre, incluye solo casos SSM.  
Proyección de Población 2017, CONAPO-DGIS. Consultado Abril 2018. \* Tasa por 1,000 habitantes.  
Fecha de Actualización: Abril 2018. Fecha de consulta: Abril 2018. Elaboró: Departamento de Evaluación.

Diagnóstico de Salud Estatal  
D. R. © Servicios de Salud de Morelos 2018, México.

### 10 Principales Causas de Morbilidad (SUIVE) 2017, en Mujeres (Tasa X 1000 hab. mujeres) 012 Jojutla

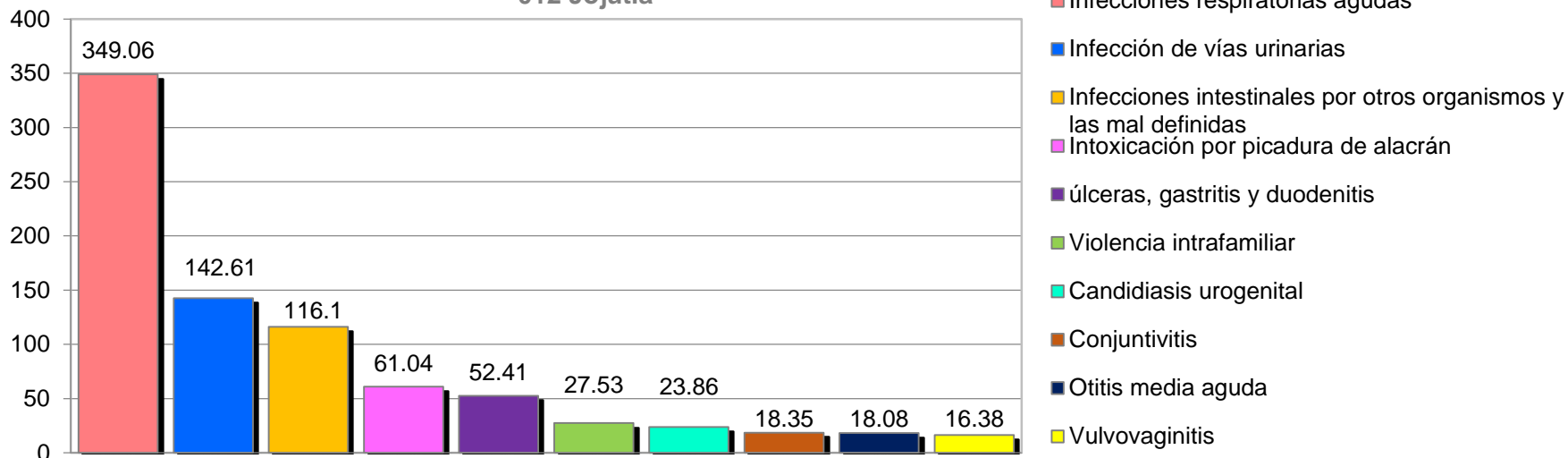

Morbilidad 2017 en Mujeres del municipio de 012 Jojutla.				
No.	PADECIMIENTO	CLAVE CIE10	CASOS	
			NÚM.	TASA *
1	Infecciones respiratorias agudas	J00-J06, J20, J21 excepto J02.0 y J03.0	5135	349.06
2	Infección de vías urinarias	N30, N34, N39.0	2098	142.61
3	Infecciones intestinales por otros organismos y las mal definidas	A04, A08-A09 excepto A08.0	1708	116.1
4	Intoxicación por picadura de alacrán	T63.2, X22	898	61.04
5	Úlceras, gastritis y duodenitis	K25-K29	771	52.41
6	Violencia intrafamiliar	Y07.0-Y07.2	405	27.53
7	Candidiasis urogenital	B37.3-B37.4	351	23.86
8	Conjuntivitis	H10	270	18.35
9	Otitis media aguda	H65.0-H65.1	266	18.08
10	Vulvovaginitis	N76	241	16.38
	Resto de Diagnosticos		1316	
	<b>TOTAL</b>		<b>13459</b>	
	<b>Población municipal (SSM) 2017:</b>		<b>14,711</b>	

Fuente: Sistema Único de Vigilancia Epidemiológica (SUIVE) cierre 2017 del 01 al 31 de diciembre, incluye solo casos SSM.  
 Proyección de Población 2017, CONAPO-DGIS. Consultado Abril 2018. \* Tasa por 1,000 habitantes.  
 Fecha de Actualización: Abril 2018. Fecha de consulta: Abril 2018. Elaboró: Departamento de Evaluación.

Diagnóstico de Salud Estatal  
 D. R. © Servicios de Salud de Morelos 2018, México.





### 10 Principales Causas de Morbilidad (SUIVE) 2017, en Mujeres (Tasa X 1000 hab. mujeres) 013 Jonacatepec

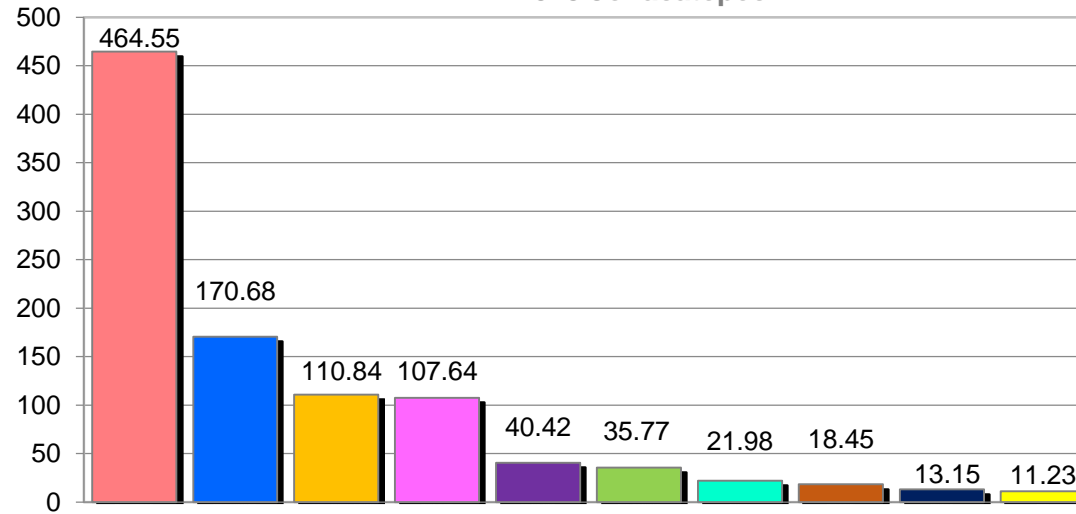

- Infecciones respiratorias agudas
- Intoxicación por picadura de alacrán
- Infecciones intestinales por otros organismos y las mal definidas
- Infección de vías urinarias
- úlceras, gastritis y duodenitis
- Gingivitis y enfermedad periodontal
- Dengue no grave
- Infección por Virus Zika
- Otitis media aguda
- Obesidad

Morbilidad 2017 en Mujeres del municipio de 013 Jonacatepec.				
No.	PADECIMIENTO	CLAVE CIE10	CASOS	
			NÚM.	TASA *
1	Infecciones respiratorias agudas	J00-J06, J20, J21 excepto J02.0 y J03.0	2896	464.55
2	Intoxicación por picadura de alacrán	T63.2, X22	1064	170.68
3	Infecciones intestinales por otros organismos y las mal definidas	A04, A08-A09 excepto A08.0	691	110.84
4	Infección de vías urinarias	N30, N34, N39.0	671	107.64
5	úlceras, gastritis y duodenitis	K25-K29	252	40.42
6	Gingivitis y enfermedad periodontal	K05	223	35.77
7	Dengue no grave	A90	137	21.98
8	Infección por Virus Zika	U06.9	115	18.45
9	Otitis media aguda	H65.0-H65.1	82	13.15
10	Obesidad	E66	70	11.23
	Resto de Diagnosticos		441	
	<b>TOTAL</b>		<b>6642</b>	
	<b>Población municipal (SSM) 2017:</b>		<b>6,234</b>	

Fuente: Sistema Único de Vigilancia Epidemiológica (SUIVE) cierre 2017 del 01 al 31 de diciembre, incluye solo casos SSM. Proyección de Población 2017, CONAPO-DGIS. Consultado Abril 2018. \* Tasa por 1,000 habitantes. Fecha de Actualización: Abril 2018. Fecha de consulta: Abril 2018. Elaboró: Departamento de Evaluación.

Diagnóstico de Salud Estatal  
 D. R. © Servicios de Salud de Morelos 2018, México.



### 10 Principales Causas de Morbilidad (SUIVE) 2017, en Mujeres (Tasa X 1000 hab. mujeres) 014 Mazatepec

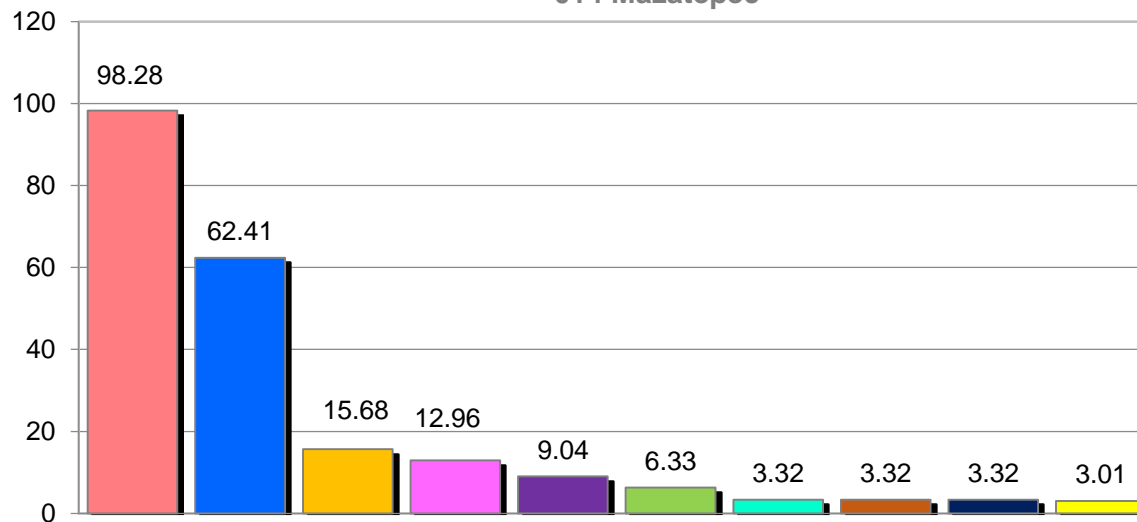

- Infecciones respiratorias agudas
- Infección de vías urinarias
- Infecciones intestinales por otros organismos y las mal definidas
- Vulvovaginitis
- úlceras, gastritis y duodenitis
- Otitis media aguda
- Candidiasis urogenital
- Desnutrición leve
- Obesidad
- Conjuntivitis

#### Morbilidad 2017 en Mujeres del municipio de 014 Mazatepec.

No.	PADECIMIENTO	CLAVE CIE10	CASOS	
			NÚM.	TASA *
1	Infecciones respiratorias agudas	J00-J06, J20, J21 excepto J02.0 y J03.0	326	98.28
2	Infección de vías urinarias	N30, N34, N39.0	207	62.41
3	Infecciones intestinales por otros organismos y las mal definidas	A04, A08-A09 excepto A08.0	52	15.68
4	Vulvovaginitis	N76	43	12.96
5	úlceras, gastritis y duodenitis	K25-K29	30	9.04
6	Otitis media aguda	H65.0-H65.1	21	6.33
7	Candidiasis urogenital	B37.3-B37.4	11	3.32
8	Desnutrición leve	E44.1	11	3.32
9	Obesidad	E66	11	3.32
10	Conjuntivitis	H10	10	3.01
	Resto de Diagnosticos		37	
	<b>TOTAL</b>		<b>759</b>	
	<b>Población municipal (SSM) 2017:</b>		<b>3,317</b>	

Fuente: Sistema Único de Vigilancia Epidemiológica (SUIVE) cierre 2017 del 01 al 31 de diciembre, incluye solo casos SSM.  
Proyección de Población 2017, CONAPO-DGIS. Consultado Abril 2018. \* Tasa por 1,000 habitantes.  
Fecha de Actualización: Abril 2018. Fecha de consulta: Abril 2018. Elaboró: Departamento de Evaluación.

Diagnóstico de Salud Estatal  
D. R. © Servicios de Salud de Morelos 2018, México.

### 10 Principales Causas de Morbilidad (SUIVE) 2017, en Mujeres (Tasa X 1000 hab. mujeres) 015 Miacatlán

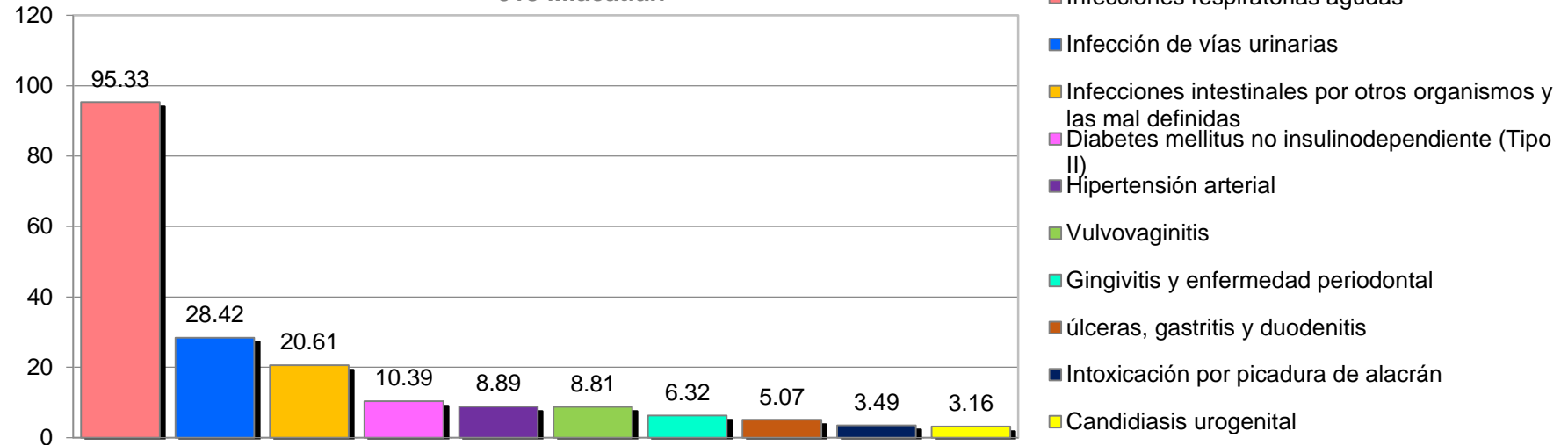

#### Morbilidad 2017 en Mujeres del municipio de 015 Miacatlán.

No.	PADECIMIENTO	CLAVE CIE10	CASOS	
			NÚM.	TASA *
1	Infecciones respiratorias agudas	J00-J06, J20, J21 excepto J02.0 y J03.0	1147	95.33
2	Infección de vías urinarias	N30, N34, N39.0	342	28.42
3	Infecciones intestinales por otros organismos y las mal definidas	A04, A08-A09 excepto A08.0	248	20.61
4	Diabetes mellitus no insulino dependiente (Tipo II)	E11-E14	125	10.39
5	Hipertensión arterial	I10-I15	107	8.89
6	Vulvovaginitis	N76	106	8.81
7	Gingivitis y enfermedad periodontal	K05	76	6.32
8	Úlceras, gastritis y duodenitis	K25-K29	61	5.07
9	Intoxicación por picadura de alacrán	T63.2, X22	42	3.49
10	Candidiasis urogenital	B37.3-B37.4	38	3.16
	Resto de Diagnosticos		149	
	<b>TOTAL</b>		<b>2441</b>	
	<b>Población municipal (SSM) 2017:</b>		<b>12,032</b>	

Fuente: Sistema Único de Vigilancia Epidemiológica (SUIVE) cierre 2017 del 01 al 31 de diciembre, incluye solo casos SSM.  
Proyección de Población 2017, CONAPO-DGIS. Consultado Abril 2018. \* Tasa por 1,000 habitantes.  
Fecha de Actualización: Abril 2018. Fecha de consulta: Abril 2018. Elaboró: Departamento de Evaluación.

Diagnóstico de Salud Estatal  
D. R. © Servicios de Salud de Morelos 2018, México.

### 10 Principales Causas de Morbilidad (SUIVE) 2017, en Mujeres (Tasa X 1000 hab. mujeres) 016 Ocuituco

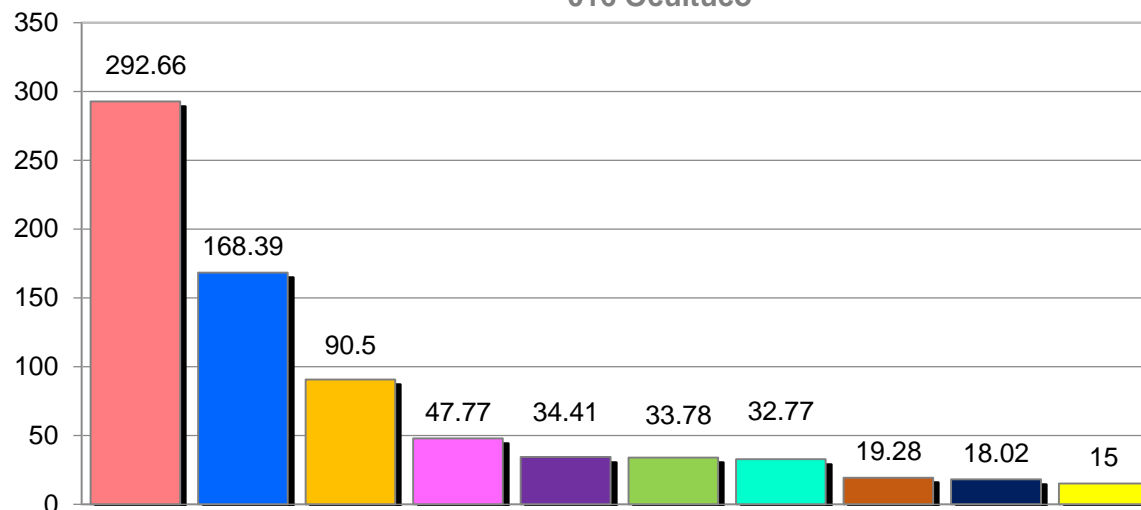

- Infecciones respiratorias agudas
- Infección de vías urinarias
- Infecciones intestinales por otros organismos y las mal definidas
- úlceras, gastritis y duodenitis
- Depresión
- Gingivitis y enfermedad periodontal
- Vulvovaginitis
- Intoxicación por picadura de alacrán
- Obesidad
- Conjuntivitis

#### Morbilidad 2017 en Mujeres del municipio de 016 Ocuituco.

No.	PADECIMIENTO	CLAVE CIE10	CASOS	
			NÚM.	TASA *
1	Infecciones respiratorias agudas	J00-J06, J20, J21 excepto J02.0 y J03.0	2322	292.66
2	Infección de vías urinarias	N30, N34, N39.0	1336	168.39
3	Infecciones intestinales por otros organismos y las mal definidas	A04, A08-A09 excepto A08.0	718	90.5
4	úlceras, gastritis y duodenitis	K25-K29	379	47.77
5	Depresión	F32	273	34.41
6	Gingivitis y enfermedad periodontal	K05	268	33.78
7	Vulvovaginitis	N76	260	32.77
8	Intoxicación por picadura de alacrán	T63.2, X22	153	19.28
9	Obesidad	E66	143	18.02
10	Conjuntivitis	H10	119	15
	Resto de Diagnosticos		453	
	<b>TOTAL</b>		<b>6424</b>	
	<b>Población municipal (SSM) 2017:</b>		<b>7,934</b>	

Fuente: Sistema Único de Vigilancia Epidemiológica (SUIVE) cierre 2017 del 01 al 31 de diciembre, incluye solo casos SSM.  
Proyección de Población 2017, CONAPO-DGIS. Consultado Abril 2018. \* Tasa por 1,000 habitantes.  
Fecha de Actualización: Abril 2018. Fecha de consulta: Abril 2018. Elaboró: Departamento de Evaluación.

Diagnóstico de Salud Estatal  
D. R. © Servicios de Salud de Morelos 2018, México.

### 10 Principales Causas de Morbilidad (SUIVE) 2017, en Mujeres (Tasa X 1000 hab. mujeres) 017 Puente de Ixtla

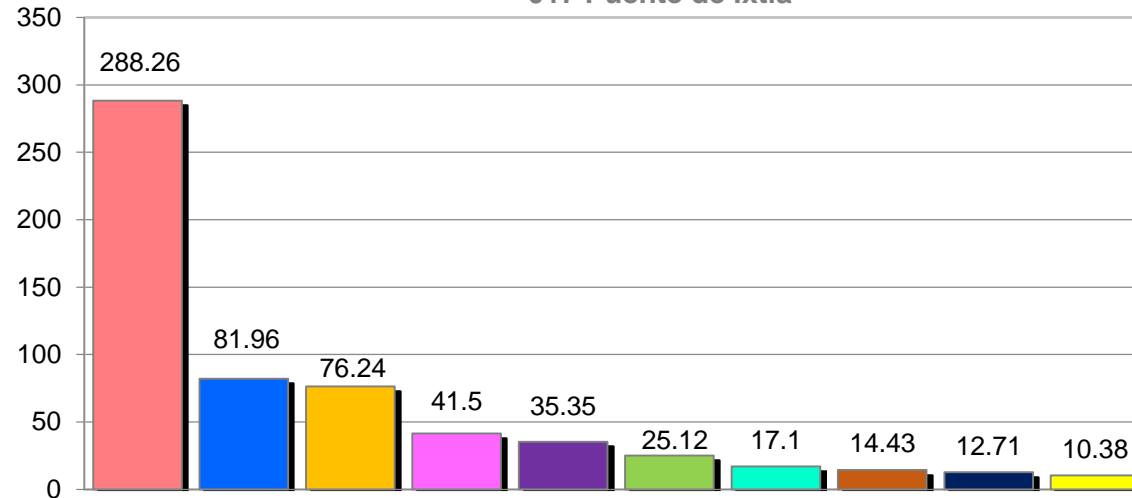

- Infecciones respiratorias agudas
- Infección de vías urinarias
- Infecciones intestinales por otros organismos y las mal definidas
- Intoxicación por picadura de alacrán
- Gingivitis y enfermedad periodontal
- úlceras, gastritis y duodenitis
- Candidiasis urogenital
- Vulvovaginitis
- Otitis media aguda
- Conjuntivitis

#### Morbilidad 2017 en Mujeres del municipio de 017 Puente de Ixtla.

No.	PADECIMIENTO	CLAVE CIE10	CASOS	
			NÚM.	TASA *
1	Infecciones respiratorias agudas	J00-J06, J20, J21 excepto J02.0 y J03.0	7551	288.26
2	Infección de vías urinarias	N30, N34, N39.0	2147	81.96
3	Infecciones intestinales por otros organismos y las mal definidas	A04, A08-A09 excepto A08.0	1997	76.24
4	Intoxicación por picadura de alacrán	T63.2, X22	1087	41.5
5	Gingivitis y enfermedad periodontal	K05	926	35.35
6	úlceras, gastritis y duodenitis	K25-K29	658	25.12
7	Candidiasis urogenital	B37.3-B37.4	448	17.1
8	Vulvovaginitis	N76	378	14.43
9	Otitis media aguda	H65.0-H65.1	333	12.71
10	Conjuntivitis	H10	272	10.38
	Resto de Diagnosticos		896	
	<b>TOTAL</b>		<b>16693</b>	
	<b>Población municipal (SSM) 2017:</b>		<b>26,195</b>	

Fuente: Sistema Único de Vigilancia Epidemiológica (SUIVE) cierre 2017 del 01 al 31 de diciembre, incluye solo casos SSM. Proyección de Población 2017, CONAPO-DGIS. Consultado Abril 2018. \* Tasa por 1,000 habitantes. Fecha de Actualización: Abril 2018. Fecha de consulta: Abril 2018. Elaboró: Departamento de Evaluación.

Diagnóstico de Salud Estatal  
D. R. © Servicios de Salud de Morelos 2018, México.

### 10 Principales Causas de Morbilidad (SUIVE) 2017, en Mujeres (Tasa X 1000 hab. mujeres) 018 Temixco

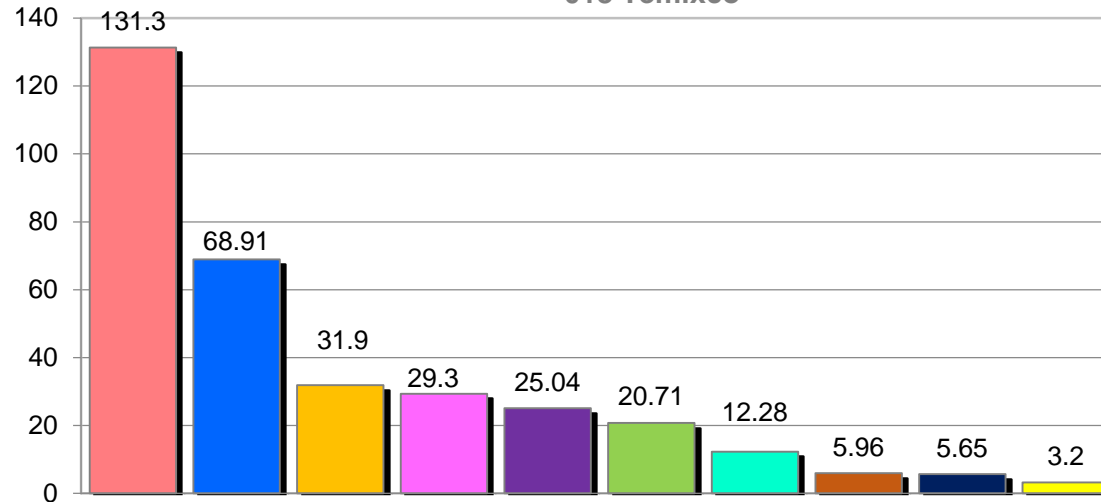

- Infecciones respiratorias agudas
- Infección de vías urinarias
- Infecciones intestinales por otros organismos y las mal definidas
- úlceras, gastritis y duodenitis
- Vulvovaginitis
- Intoxicación por picadura de alacrán
- Gingivitis y enfermedad periodontal
- Conjuntivitis
- Otitis media aguda
- Candidiasis urogenital

Morbilidad 2017 en Mujeres del municipio de 018 Temixco.				
No.	PADECIMIENTO	CLAVE CIE10	CASOS	
			NÚM.	TASA *
1	Infecciones respiratorias agudas	J00-J06, J20, J21 excepto J02.0 y J03.0	5091	131.3
2	Infección de vías urinarias	N30, N34, N39.0	2672	68.91
3	Infecciones intestinales por otros organismos y las mal definidas	A04, A08-A09 excepto A08.0	1237	31.9
4	úlceras, gastritis y duodenitis	K25-K29	1136	29.3
5	Vulvovaginitis	N76	971	25.04
6	Intoxicación por picadura de alacrán	T63.2, X22	803	20.71
7	Gingivitis y enfermedad periodontal	K05	476	12.28
8	Conjuntivitis	H10	231	5.96
9	Otitis media aguda	H65.0-H65.1	219	5.65
10	Candidiasis urogenital	B37.3-B37.4	124	3.2
	Resto de Diagnosticos		968	
	<b>TOTAL</b>		<b>13928</b>	
	<b>Población municipal (SSM) 2017:</b>		<b>38,773</b>	

Fuente: Sistema Único de Vigilancia Epidemiológica (SUIVE) cierre 2017 del 01 al 31 de diciembre, incluye solo casos SSM. Proyección de Población 2017, CONAPO-DGIS. Consultado Abril 2018. \* Tasa por 1,000 habitantes. Fecha de Actualización: Abril 2018. Fecha de consulta: Abril 2018. Elaboró: Departamento de Evaluación.

Diagnóstico de Salud Estatal  
 D. R. © Servicios de Salud de Morelos 2018, México.

### 10 Principales Causas de Morbilidad (SUIVE) 2017, en Mujeres (Tasa X 1000 hab. mujeres) 019 Tepalcingo



#### Morbilidad 2017 en Mujeres del municipio de 019 Tepalcingo.

No.	PADECIMIENTO	CLAVE CIE10	CASOS	
			NÚM.	TASA *
1	Infecciones respiratorias agudas	J00-J06, J20, J21 excepto J02.0 y J03.0	3001	247.32
2	Infección de vías urinarias	N30, N34, N39.0	716	59.01
3	Infecciones intestinales por otros organismos y las mal definidas	A04, A08-A09 excepto A08.0	620	51.1
4	Intoxicación por picadura de alacrán	T63.2, X22	571	47.06
5	Vulvovaginitis	N76	295	24.31
6	úlceras, gastritis y duodenitis	K25-K29	216	17.8
7	Conjuntivitis	H10	171	14.09
8	Gingivitis y enfermedad periodontal	K05	162	13.35
9	Otitis media aguda	H65.0-H65.1	72	5.93
10	Faringitis y amigdalitis estreptocócicas	J02.0, J03.0	42	3.46
	Resto de Diagnosticos		205	
	<b>TOTAL</b>		<b>6071</b>	
	<b>Población municipal (SSM) 2017:</b>		<b>12,134</b>	

Fuente: Sistema Único de Vigilancia Epidemiológica (SUIVE) cierre 2017 del 01 al 31 de diciembre, incluye solo casos SSM. Proyección de Población 2017, CONAPO-DGIS. Consultado Abril 2018. \* Tasa por 1,000 habitantes. Fecha de Actualización: Abril 2018. Fecha de consulta: Abril 2018. Elaboró: Departamento de Evaluación.

Diagnóstico de Salud Estatal  
D. R. © Servicios de Salud de Morelos 2018, México.

### 10 Principales Causas de Morbilidad (SUIVE) 2017, en Mujeres (Tasa X 1000 hab. mujeres) 020 Tepoztlán

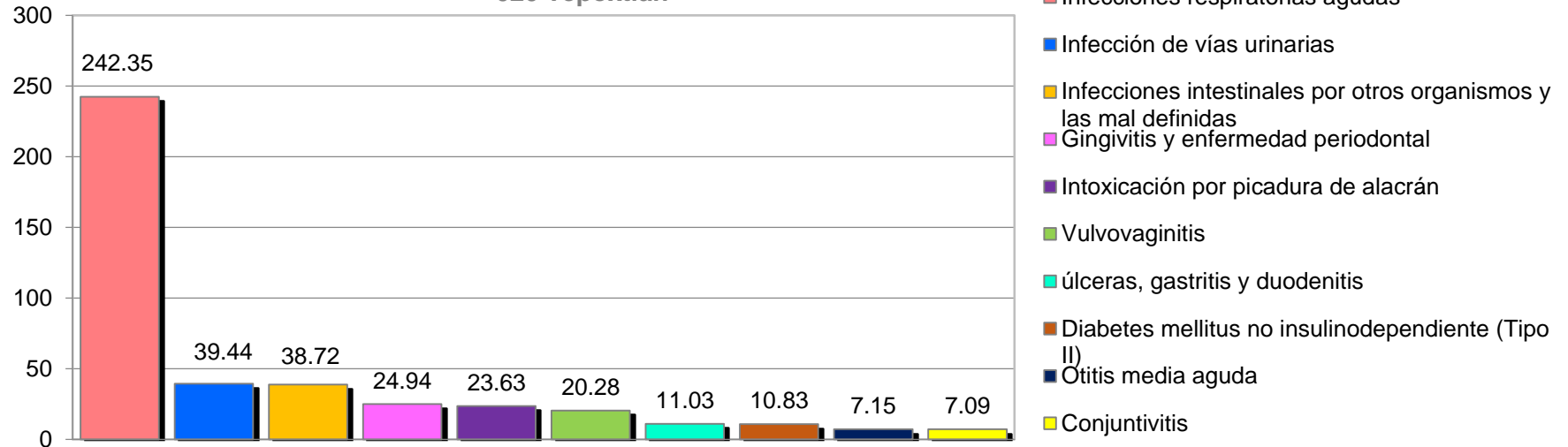

Morbilidad 2017 en Mujeres del municipio de 020 Tepoztlán.				
No.	PADECIMIENTO	CLAVE CIE10	CASOS	
			NÚM.	TASA *
1	Infecciones respiratorias agudas	J00-J06, J20, J21 excepto J02.0 y J03.0	3693	242.35
2	Infección de vías urinarias	N30, N34, N39.0	601	39.44
3	Infecciones intestinales por otros organismos y las mal definidas	A04, A08-A09 excepto A08.0	590	38.72
4	Gingivitis y enfermedad periodontal	K05	380	24.94
5	Intoxicación por picadura de alacrán	T63.2, X22	360	23.63
6	Vulvovaginitis	N76	309	20.28
7	Úlceras, gastritis y duodenitis	K25-K29	168	11.03
8	Diabetes mellitus no insulino dependiente (Tipo II)	E11-E14	165	10.83
9	Otitis media aguda	H65.0-H65.1	109	7.15
10	Conjuntivitis	H10	108	7.09
	Resto de Diagnosticos		328	
	<b>TOTAL</b>		<b>6811</b>	
	<b>Población municipal (SSM) 2017:</b>		<b>15,238</b>	

Fuente: Sistema Único de Vigilancia Epidemiológica (SUIVE) cierre 2017 del 01 al 31 de diciembre, incluye solo casos SSM. Proyección de Población 2017, CONAPO-DGIS. Consultado Abril 2018. \* Tasa por 1,000 habitantes. Fecha de Actualización: Abril 2018. Fecha de consulta: Abril 2018. Elaboró: Departamento de Evaluación.

Diagnóstico de Salud Estatal  
D. R. © Servicios de Salud de Morelos 2018, México.



### 10 Principales Causas de Morbilidad (SUIVE) 2017, en Mujeres (Tasa X 1000 hab. mujeres) 021 Tetecala

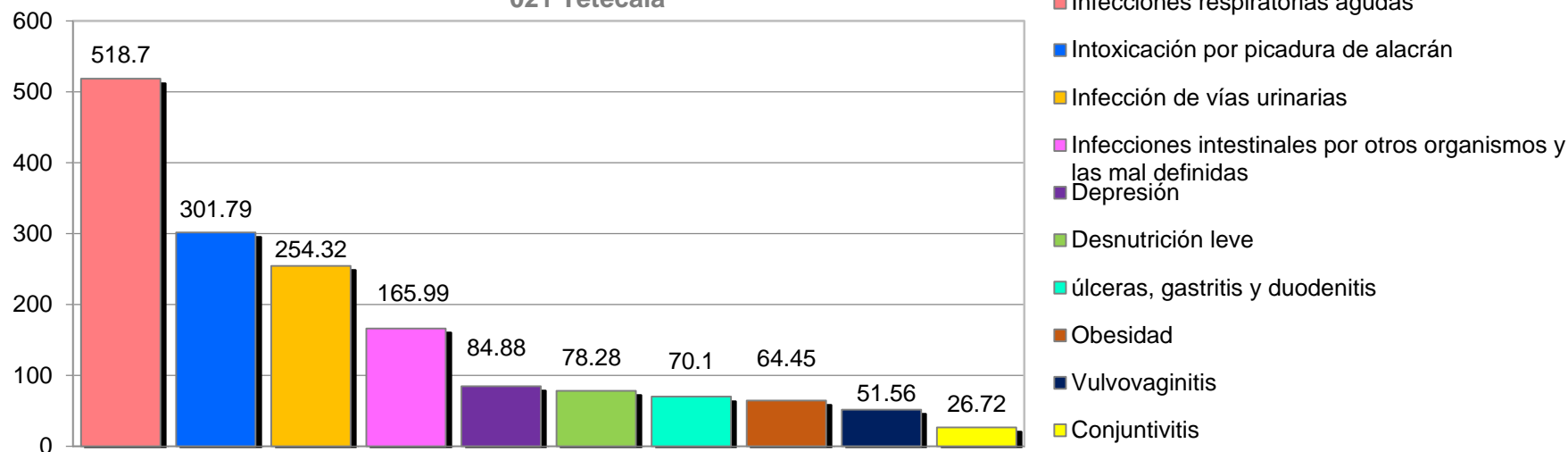

#### Morbilidad 2017 en Mujeres del municipio de 021 Tetecala.

No.	PADECIMIENTO	CLAVE CIE10	CASOS	
			NÚM.	TASA *
1	Infecciones respiratorias agudas	J00-J06, J20, J21 excepto J02.0 y J03.0	1650	518.7
2	Intoxicación por picadura de alacrán	T63.2, X22	960	301.79
3	Infección de vías urinarias	N30, N34, N39.0	809	254.32
4	Infecciones intestinales por otros organismos y las mal definidas	A04, A08-A09 excepto A08.0	528	165.99
5	Depresión	F32	270	84.88
6	Desnutrición leve	E44.1	249	78.28
7	úlceras, gastritis y duodenitis	K25-K29	223	70.1
8	Obesidad	E66	205	64.45
9	Vulvovaginitis	N76	164	51.56
10	Conjuntivitis	H10	85	26.72
	Resto de Diagnosticos		206	
	<b>TOTAL</b>		<b>5349</b>	
	<b>Población municipal (SSM) 2017:</b>		<b>3,181</b>	

Fuente: Sistema Único de Vigilancia Epidemiológica (SUIVE) cierre 2017 del 01 al 31 de diciembre, incluye solo casos SSM. Proyección de Población 2017, CONAPO-DGIS. Consultado Abril 2018. \* Tasa por 1,000 habitantes. Fecha de Actualización: Abril 2018. Fecha de consulta: Abril 2018. Elaboró: Departamento de Evaluación.

Diagnóstico de Salud Estatal  
D. R. © Servicios de Salud de Morelos 2018, México.

## 10 Principales Causas de Morbilidad (SUIVE) 2017, en Mujeres (Tasa X 1000 hab. mujeres) 022 Tetela del Volcán

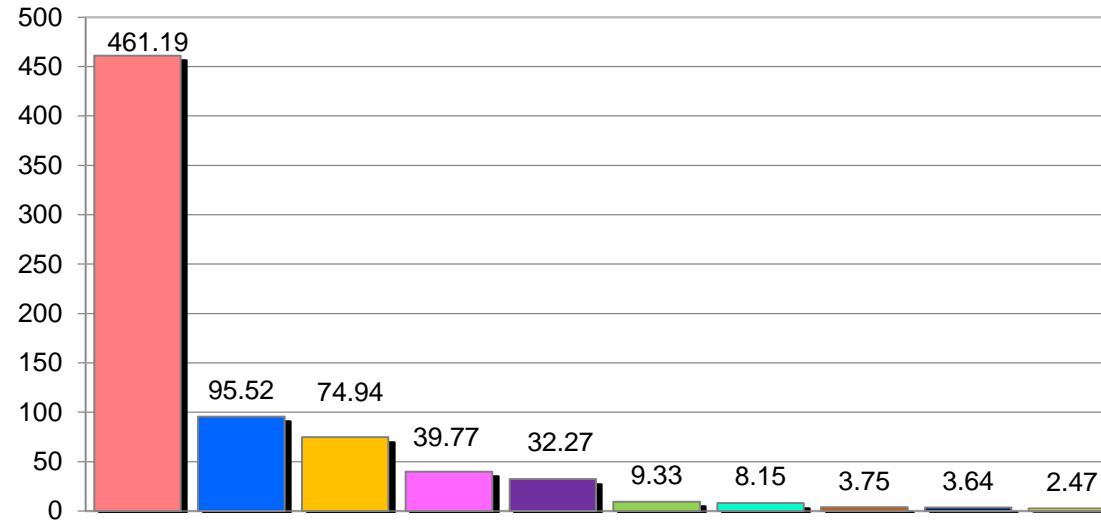

- Infecciones respiratorias agudas
- Infecciones intestinales por otros organismos y las mal definidas
- Infección de vías urinarias
- úlceras, gastritis y duodenitis
- Vulvovaginitis
- Conjuntivitis
- Otitis media aguda
- Obesidad
- Gingivitis y enfermedad periodontal
- Candidiasis urogenital

### Morbilidad 2017 en Mujeres del municipio de 022 Tetela del Volcán.

No.	PADECIMIENTO	CLAVE CIE10	CASOS	
			NÚM.	TASA *
1	Infecciones respiratorias agudas	J00-J06, J20, J21 excepto J02.0 y J03.0	4302	461.19
2	Infecciones intestinales por otros organismos y las mal definidas	A04, A08-A09 excepto A08.0	891	95.52
3	Infección de vías urinarias	N30, N34, N39.0	699	74.94
4	úlceras, gastritis y duodenitis	K25-K29	371	39.77
5	Vulvovaginitis	N76	301	32.27
6	Conjuntivitis	H10	87	9.33
7	Otitis media aguda	H65.0-H65.1	76	8.15
8	Obesidad	E66	35	3.75
9	Gingivitis y enfermedad periodontal	K05	34	3.64
10	Candidiasis urogenital	B37.3-B37.4	23	2.47
	Resto de Diagnosticos		152	
	<b>TOTAL</b>		<b>6971</b>	
	<b>Población municipal (SSM) 2017:</b>		<b>9,328</b>	

Fuente: Sistema Único de Vigilancia Epidemiológica (SUIVE) cierre 2017 del 01 al 31 de diciembre, incluye solo casos SSM. Proyección de Población 2017, CONAPO-DGIS. Consultado Abril 2018. \* Tasa por 1,000 habitantes. Fecha de Actualización: Abril 2018. Fecha de consulta: Abril 2018. Elaboró: Departamento de Evaluación.

Diagnóstico de Salud Estatal  
D. R. © Servicios de Salud de Morelos 2018, México.

### 10 Principales Causas de Morbilidad (SUIVE) 2017, en Mujeres (Tasa X 1000 hab. mujeres) 023 Tlalnepantla

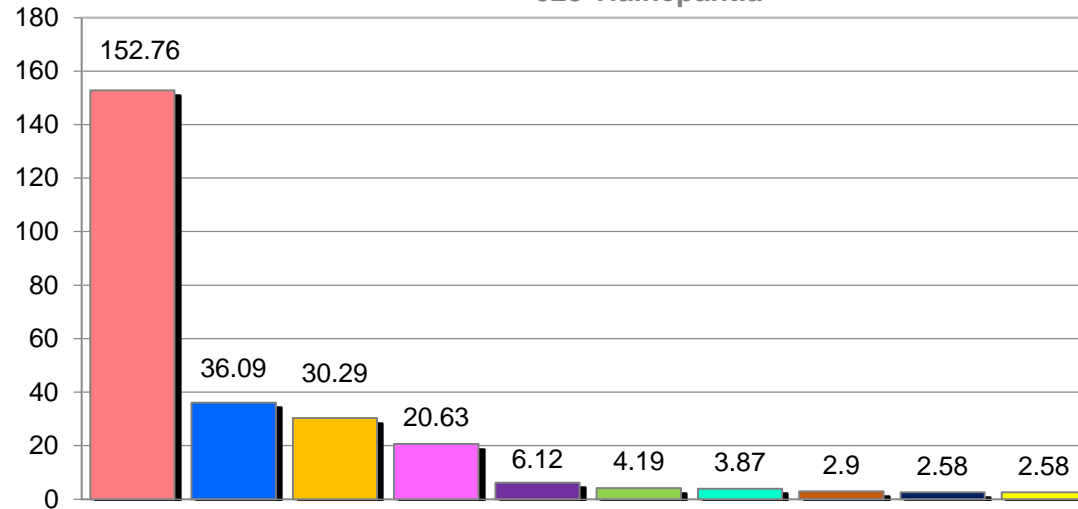

- Infecciones respiratorias agudas
- Infección de vías urinarias
- Infecciones intestinales por otros organismos y las mal definidas
- Vulvovaginitis
- úlceras, gastritis y duodenitis
- Faringitis y amigdalitis estreptocócicas
- Violencia intrafamiliar
- Otitis media aguda
- Hipertensión arterial
- Candidiasis urogenital

#### Morbilidad 2017 en Mujeres del municipio de 023 Tlalnepantla.

No.	PADECIMIENTO	CLAVE CIE10	CASOS	
			NÚM.	TASA *
1	Infecciones respiratorias agudas	J00-J06, J20, J21 excepto J02.0 y J03.0	474	152.76
2	Infección de vías urinarias	N30, N34, N39.0	112	36.09
3	Infecciones intestinales por otros organismos y las mal definidas	A04, A08-A09 excepto A08.0	94	30.29
4	Vulvovaginitis	N76	64	20.63
5	úlceras, gastritis y duodenitis	K25-K29	19	6.12
6	Faringitis y amigdalitis estreptocócicas	J02.0, J03.0	13	4.19
7	Violencia intrafamiliar	Y07.0-Y07.2	12	3.87
8	Otitis media aguda	H65.0-H65.1	9	2.9
9	Hipertensión arterial	I10-I15	8	2.58
10	Candidiasis urogenital	B37.3-B37.4	8	2.58
	Resto de Diagnosticos		22	
	<b>TOTAL</b>		<b>835</b>	
	<b>Población municipal (SSM) 2017:</b>		<b>3,103</b>	

Fuente: Sistema Único de Vigilancia Epidemiológica (SUIVE) cierre 2017 del 01 al 31 de diciembre, incluye solo casos SSM.  
Proyección de Población 2017, CONAPO-DGIS. Consultado Abril 2018. \* Tasa por 1,000 habitantes.  
Fecha de Actualización: Abril 2018. Fecha de consulta: Abril 2018. Elaboró: Departamento de Evaluación.

Diagnóstico de Salud Estatal  
D. R. © Servicios de Salud de Morelos 2018, México.

### 10 Principales Causas de Morbilidad (SUIVE) 2017, en Mujeres (Tasa X 1000 hab. mujeres) 024 Tlaltizapán

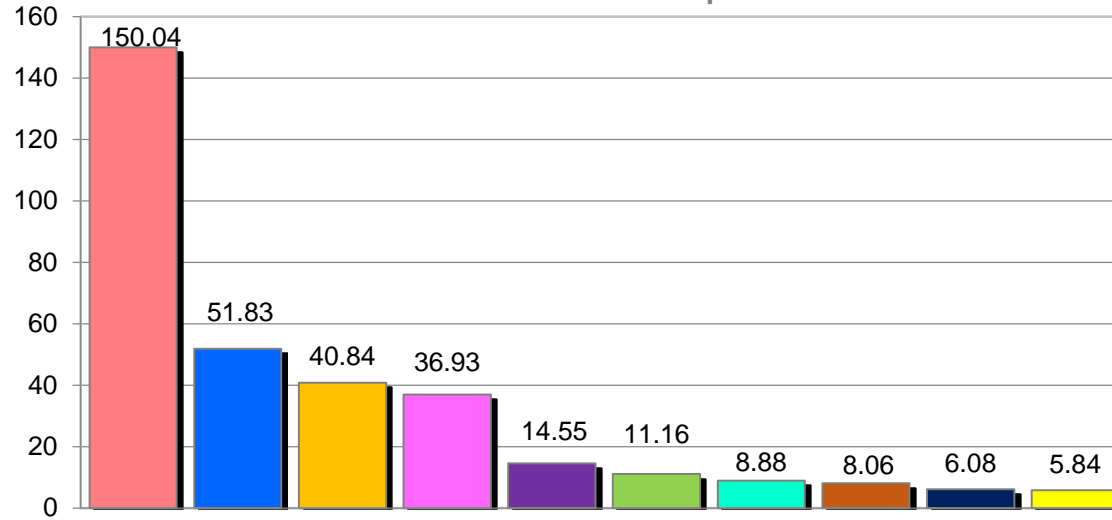

- Infecciones respiratorias agudas
- Gingivitis y enfermedad periodontal
- Infección de vías urinarias
- Infecciones intestinales por otros organismos y las mal definidas
- Intoxicación por picadura de alacrán
- úlceras, gastritis y duodenitis
- Vulvovaginitis
- Otitis media aguda
- Conjuntivitis
- Candidiasis urogenital

Morbilidad 2017 en Mujeres del municipio de 024 Tlaltizapán.

No.	PADECIMIENTO	CLAVE CIE10	CASOS	
			NÚM.	TASA *
1	Infecciones respiratorias agudas	J00-J06, J20, J21 excepto J02.0 y J03.0	2568	150.04
2	Gingivitis y enfermedad periodontal	K05	887	51.83
3	Infección de vías urinarias	N30, N34, N39.0	699	40.84
4	Infecciones intestinales por otros organismos y las mal definidas	A04, A08-A09 excepto A08.0	632	36.93
5	Intoxicación por picadura de alacrán	T63.2, X22	249	14.55
6	úlceras, gastritis y duodenitis	K25-K29	191	11.16
7	Vulvovaginitis	N76	152	8.88
8	Otitis media aguda	H65.0-H65.1	138	8.06
9	Conjuntivitis	H10	104	6.08
10	Candidiasis urogenital	B37.3-B37.4	100	5.84
	Resto de Diagnosticos		295	
	<b>TOTAL</b>		<b>6015</b>	
	<b>Población municipal (SSM) 2017:</b>		<b>17,115</b>	

Fuente: Sistema Único de Vigilancia Epidemiológica (SUIVE) cierre 2017 del 01 al 31 de diciembre, incluye solo casos SSM. Proyección de Población 2017, CONAPO-DGIS. Consultado Abril 2018. \* Tasa por 1,000 habitantes. Fecha de Actualización: Abril 2018. Fecha de consulta: Abril 2018. Elaboró: Departamento de Evaluación.

Diagnóstico de Salud Estatal  
D. R. © Servicios de Salud de Morelos 2018, México.

### 10 Principales Causas de Morbilidad (SUIVE) 2017, en Mujeres (Tasa X 1000 hab. mujeres) 025 Tlaquiltenango

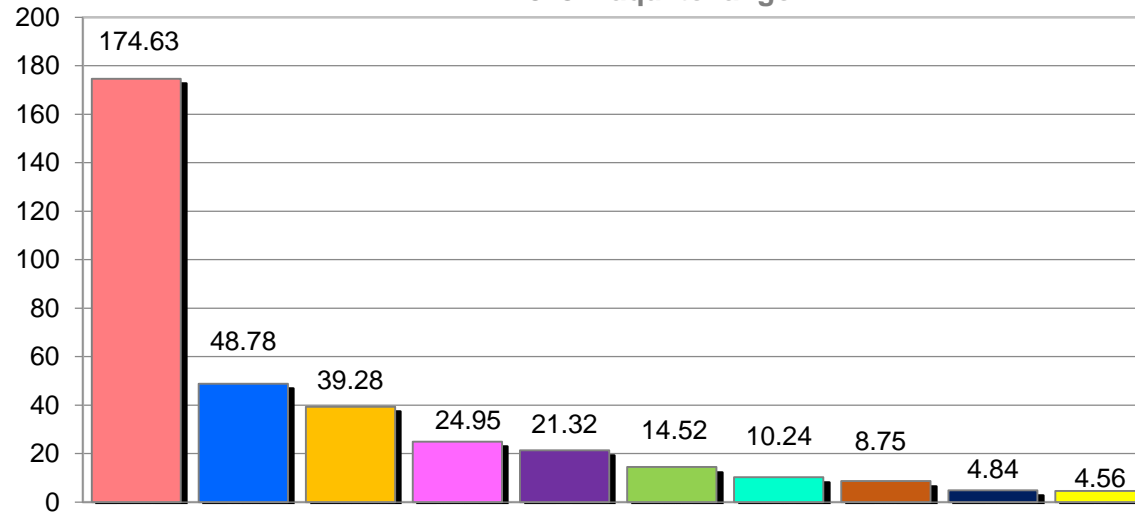

- Infecciones respiratorias agudas
- Infección de vías urinarias
- Infecciones intestinales por otros organismos y las mal definidas
- Gingivitis y enfermedad periodontal
- Vulvovaginitis
- Intoxicación por picadura de alacrán
- úlceras, gastritis y duodenitis
- Otitis media aguda
- Conjuntivitis
- Depresión

#### Morbilidad 2017 en Mujeres del municipio de 025 Tlaquiltenango.

No.	PADECIMIENTO	CLAVE CIE10	CASOS	
			NÚM.	TASA *
1	Infecciones respiratorias agudas	J00-J06, J20, J21 excepto J02.0 y J03.0	1876	174.63
2	Infección de vías urinarias	N30, N34, N39.0	524	48.78
3	Infecciones intestinales por otros organismos y las mal definidas	A04, A08-A09 excepto A08.0	422	39.28
4	Gingivitis y enfermedad periodontal	K05	268	24.95
5	Vulvovaginitis	N76	229	21.32
6	Intoxicación por picadura de alacrán	T63.2, X22	156	14.52
7	úlceras, gastritis y duodenitis	K25-K29	110	10.24
8	Otitis media aguda	H65.0-H65.1	94	8.75
9	Conjuntivitis	H10	52	4.84
10	Depresión	F32	49	4.56
	Resto de Diagnosticos		202	
	<b>TOTAL</b>		<b>3982</b>	
	<b>Población municipal (SSM) 2017:</b>		<b>10,743</b>	

Fuente: Sistema Único de Vigilancia Epidemiológica (SUIVE) cierre 2017 del 01 al 31 de diciembre, incluye solo casos SSM. Proyección de Población 2017, CONAPO-DGIS. Consultado Abril 2018. \* Tasa por 1,000 habitantes. Fecha de Actualización: Abril 2018. Fecha de consulta: Abril 2018. Elaboró: Departamento de Evaluación.

Diagnóstico de Salud Estatal  
D. R. © Servicios de Salud de Morelos 2018, México.



### 10 Principales Causas de Morbilidad (SUIVE) 2017, en Mujeres (Tasa X 1000 hab. mujeres) 026 Tlayacapan

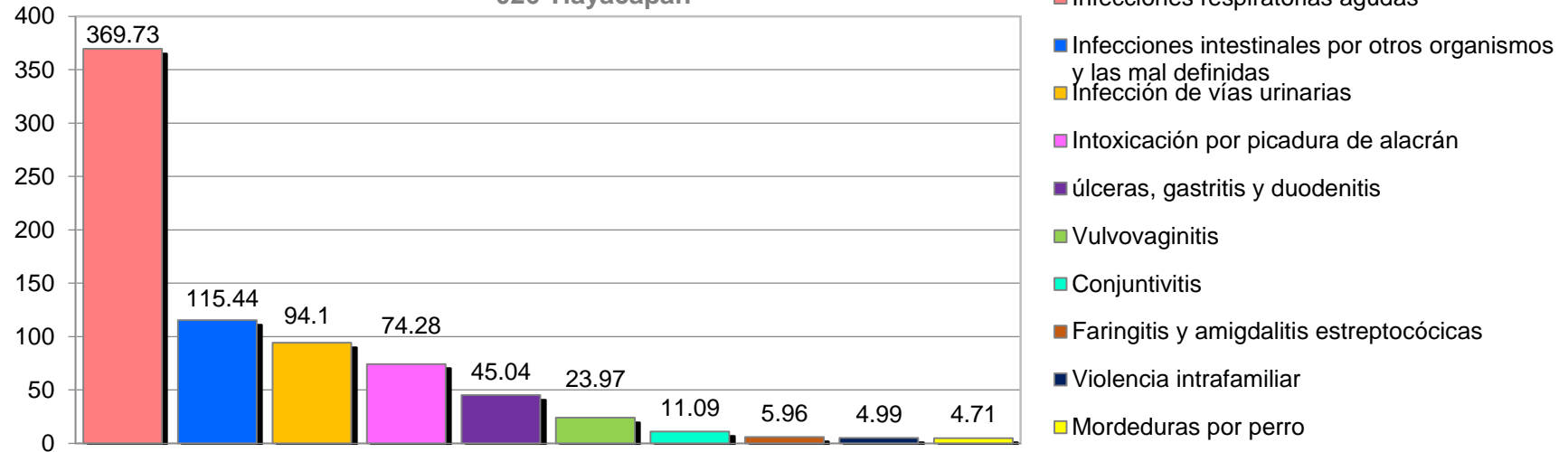

Morbilidad 2017 en Mujeres del municipio de 026 Tlayacapán.				
No.	PADECIMIENTO	CLAVE CIE10	CASOS	
			NÚM.	TASA *
1	Infecciones respiratorias agudas	J00-J06, J20, J21 excepto J02.0 y J03.0	2668	369.73
2	Infecciones intestinales por otros organismos y las mal definidas	A04, A08-A09 excepto A08.0	833	115.44
3	Infección de vías urinarias	N30, N34, N39.0	679	94.1
4	Intoxicación por picadura de alacrán	T63.2, X22	536	74.28
5	úlceras, gastritis y duodenitis	K25-K29	325	45.04
6	Vulvovaginitis	N76	173	23.97
7	Conjuntivitis	H10	80	11.09
8	Faringitis y amigdalitis estreptocócicas	J02.0, J03.0	43	5.96
9	Violencia intrafamiliar	Y07.0-Y07.2	36	4.99
10	Mordeduras por perro	W54	34	4.71
	Resto de Diagnosticos		211	
	<b>TOTAL</b>		<b>5618</b>	
	<b>Población municipal (SSM) 2017:</b>		<b>7,216</b>	

Fuente: Sistema Único de Vigilancia Epidemiológica (SUIVE) cierre 2017 del 01 al 31 de diciembre, incluye solo casos SSM. Proyección de Población 2017, CONAPO-DGIS. Consultado Abril 2018. \* Tasa por 1,000 habitantes. Fecha de Actualización: Abril 2018. Fecha de consulta: Abril 2018. Elaboró: Departamento de Evaluación.

Diagnóstico de Salud Estatal  
D. R. © Servicios de Salud de Morelos 2018, México.

### 10 Principales Causas de Morbilidad (SUIVE) 2017, en Mujeres (Tasa X 1000 hab. mujeres) 027 Totolapan

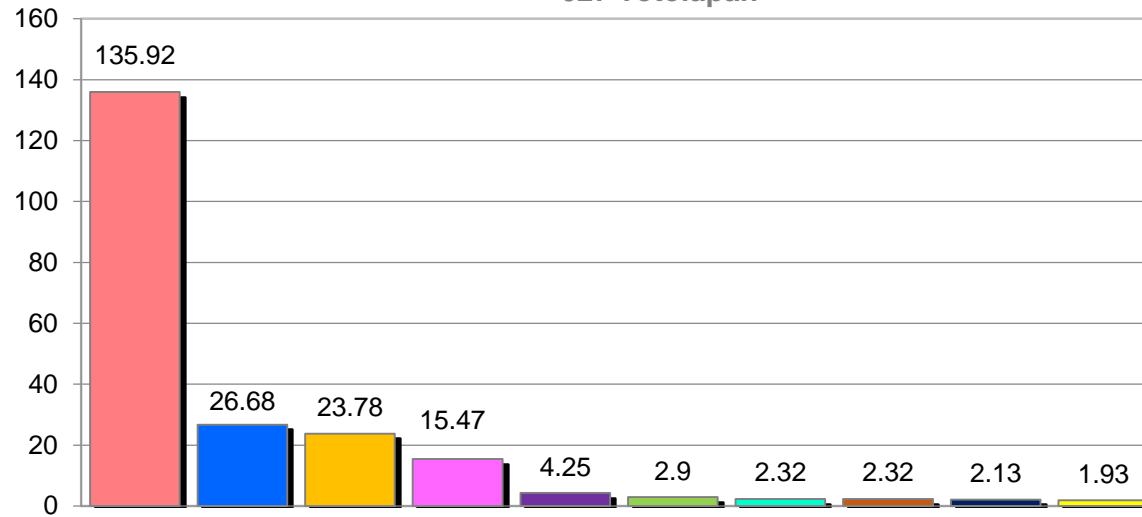

- Infecciones respiratorias agudas
- Infecciones intestinales por otros organismos y las mal definidas
- Infección de vías urinarias
- Vulvovaginitis
- Intoxicación por picadura de alacrán
- Candidiasis urogenital
- Otitis media aguda
- Varicela
- úlceras, gastritis y duodenitis
- Conjuntivitis

Morbilidad 2017 en Mujeres del municipio de 027 Totolapan.

No.	PADECIMIENTO	CLAVE CIE10	CASOS	
			NÚM.	TASA *
1	Infecciones respiratorias agudas	J00-J06, J20, J21 excepto J02.0 y J03.0	703	135.92
2	Infecciones intestinales por otros organismos y las mal definidas	A04, A08-A09 excepto A08.0	138	26.68
3	Infección de vías urinarias	N30, N34, N39.0	123	23.78
4	Vulvovaginitis	N76	80	15.47
5	Intoxicación por picadura de alacrán	T63.2, X22	22	4.25
6	Candidiasis urogenital	B37.3-B37.4	15	2.9
7	Otitis media aguda	H65.0-H65.1	12	2.32
8	Varicela	B01	12	2.32
9	úlceras, gastritis y duodenitis	K25-K29	11	2.13
10	Conjuntivitis	H10	10	1.93
	Resto de Diagnosticos		61	
	<b>TOTAL</b>		<b>1187</b>	
	<b>Población municipal (SSM) 2017:</b>		<b>5,172</b>	

Fuente: Sistema Único de Vigilancia Epidemiológica (SUIVE) cierre 2017 del 01 al 31 de diciembre, incluye solo casos SSM. Proyección de Población 2017, CONAPO-DGIS. Consultado Abril 2018. \* Tasa por 1,000 habitantes. Fecha de Actualización: Abril 2018. Fecha de consulta: Abril 2018. Elaboró: Departamento de Evaluación.

Diagnóstico de Salud Estatal  
 D. R. © Servicios de Salud de Morelos 2018, México.

### 10 Principales Causas de Morbilidad (SUIVE) 2017, en Mujeres (Tasa X 1000 hab. mujeres) 028 Xochitepec

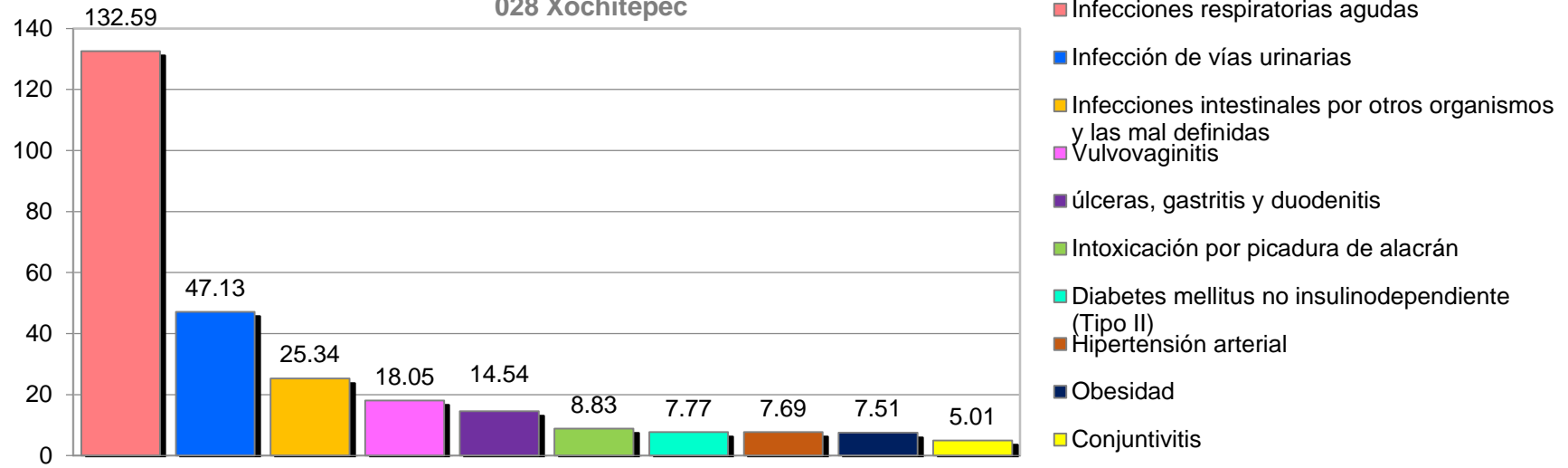

Morbilidad 2017 en Mujeres del municipio de 028 Xochitepec.				
No.	PADECIMIENTO	CLAVE CIE10	CASOS	
			NÚM.	TASA *
1	Infecciones respiratorias agudas	J00-J06, J20, J21 excepto J02.0 y J03.0	3019	132.59
2	Infección de vías urinarias	N30, N34, N39.0	1073	47.13
3	Infecciones intestinales por otros organismos y las mal definidas	A04, A08-A09 excepto A08.0	577	25.34
4	Vulvovaginitis	N76	411	18.05
5	úlceras, gastritis y duodenitis	K25-K29	331	14.54
6	Intoxicación por picadura de alacrán	T63.2, X22	201	8.83
7	Diabetes mellitus no insulino dependiente (Tipo II)	E11-E14	177	7.77
8	Hipertensión arterial	I10-I15	175	7.69
9	Obesidad	E66	171	7.51
10	Conjuntivitis	H10	114	5.01
	Resto de Diagnosticos		398	
	<b>TOTAL</b>		<b>6647</b>	
	<b>Población municipal (SSM) 2017:</b>		<b>22,769</b>	

Fuente: Sistema Único de Vigilancia Epidemiológica (SUIVE) cierre 2017 del 01 al 31 de diciembre, incluye solo casos SSM. Proyección de Población 2017, CONAPO-DGIS. Consultado Abril 2018. \* Tasa por 1,000 habitantes. Fecha de Actualización: Abril 2018. Fecha de consulta: Abril 2018. Elaboró: Departamento de Evaluación.

Diagnóstico de Salud Estatal  
 D. R. © Servicios de Salud de Morelos 2018, México.



### 10 Principales Causas de Morbilidad (SUIVE) 2017, en Mujeres (Tasa X 1000 hab. mujeres) 029 Yautepec

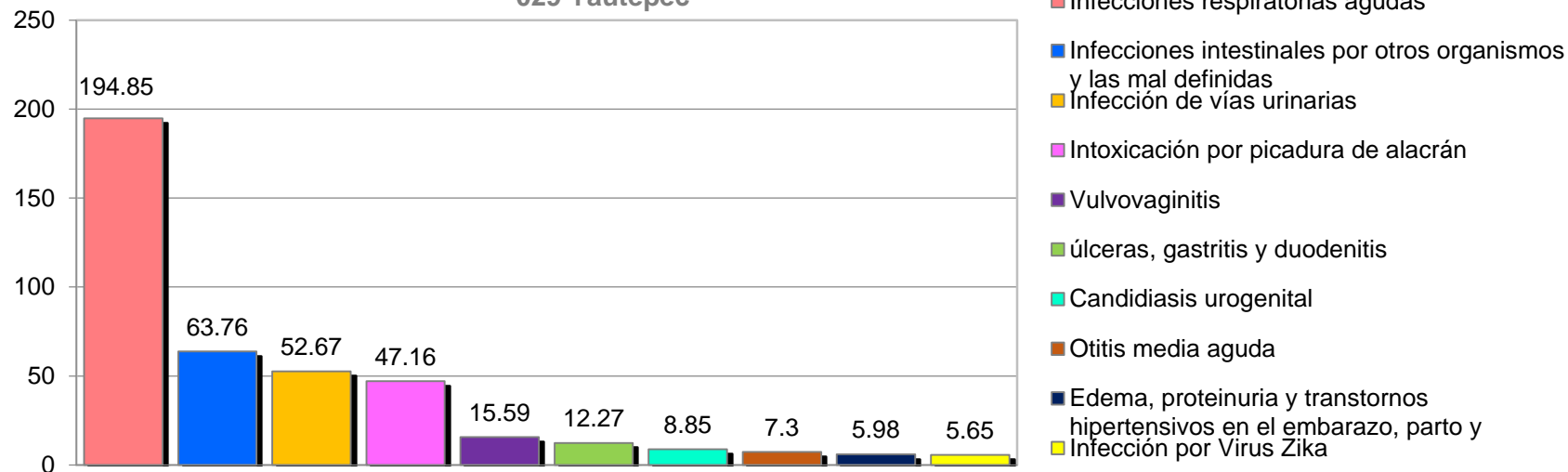

#### Morbilidad 2017 en Mujeres del municipio de 029 Yautepec.

No.	PADECIMIENTO	CLAVE CIE10	CASOS	
			NÚM.	TASA *
1	Infecciones respiratorias agudas	J00-J06, J20, J21 excepto J02.0 y J03.0	6937	194.85
2	Infecciones intestinales por otros organismos y las mal definidas	A04, A08-A09 excepto A08.0	2270	63.76
3	Infección de vías urinarias	N30, N34, N39.0	1875	52.67
4	Intoxicación por picadura de alacrán	T63.2, X22	1679	47.16
5	Vulvovaginitis	N76	555	15.59
6	Úlceras, gastritis y duodenitis	K25-K29	437	12.27
7	Candidiasis urogenital	B37.3-B37.4	315	8.85
8	Otitis media aguda	H65.0-H65.1	260	7.3
9	Edema, proteinuria y trastornos hipertensivos en el embarazo, parto y	O10-O16	213	5.98
10	Infección por Virus Zika	U06.9	201	5.65
	Resto de Diagnosticos		858	
	<b>TOTAL</b>		<b>15600</b>	
	<b>Población municipal (SSM) 2017:</b>		<b>35,601</b>	

Fuente: Sistema Único de Vigilancia Epidemiológica (SUIVE) cierre 2017 del 01 al 31 de diciembre, incluye solo casos SSM. Proyección de Población 2017, CONAPO-DGIS. Consultado Abril 2018. \* Tasa por 1,000 habitantes. Fecha de Actualización: Abril 2018. Fecha de consulta: Abril 2018. Elaboró: Departamento de Evaluación.

Diagnóstico de Salud Estatal  
D. R. © Servicios de Salud de Morelos 2018, México.

### 10 Principales Causas de Morbilidad (SUIVE) 2017, en Mujeres (Tasa X 1000 hab. mujeres) 030 Yecapixtla

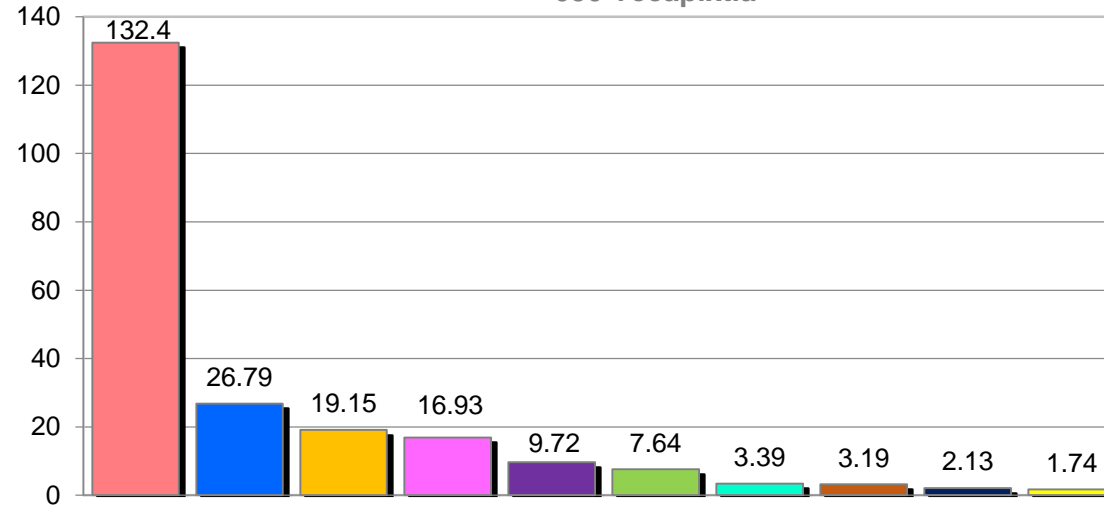

- Infecciones respiratorias agudas
- Infección de vías urinarias
- Infecciones intestinales por otros organismos y las mal definidas
- Vulvovaginitis
- Intoxicación por picadura de alacrán
- úlceras, gastritis y duodenitis
- Conjuntivitis
- Otitis media aguda
- Tricomoniasis urogenital
- Violencia intrafamiliar

#### Morbilidad 2017 en Mujeres del municipio de 030 Yecapixtla.

No.	PADECIMIENTO	CLAVE CIE10	CASOS	
			NÚM.	TASA *
1	Infecciones respiratorias agudas	J00-J06, J20, J21 excepto J02.0 y J03.0	2738	132.4
2	Infección de vías urinarias	N30, N34, N39.0	554	26.79
3	Infecciones intestinales por otros organismos y las mal definidas	A04, A08-A09 excepto A08.0	396	19.15
4	Vulvovaginitis	N76	350	16.93
5	Intoxicación por picadura de alacrán	T63.2, X22	201	9.72
6	úlceras, gastritis y duodenitis	K25-K29	158	7.64
7	Conjuntivitis	H10	70	3.39
8	Otitis media aguda	H65.0-H65.1	66	3.19
9	Tricomoniasis urogenital	A59.0	44	2.13
10	Violencia intrafamiliar	Y07.0-Y07.2	36	1.74
	Resto de Diagnosticos		238	
	<b>TOTAL</b>		<b>4851</b>	
	<b>Población municipal (SSM) 2017:</b>		<b>20,679</b>	

Fuente: Sistema Único de Vigilancia Epidemiológica (SUIVE) cierre 2017 del 01 al 31 de diciembre, incluye solo casos SSM.  
 Proyección de Población 2017, CONAPO-DGIS. Consultado Abril 2018. \* Tasa por 1,000 habitantes.  
 Fecha de Actualización: Abril 2018. Fecha de consulta: Abril 2018. Elaboró: Departamento de Evaluación.

Diagnóstico de Salud Estatal  
 D. R. © Servicios de Salud de Morelos 2018, México.



### 10 Principales Causas de Morbilidad (SUIVE) 2017, en Mujeres (Tasa X 1000 hab. mujeres) 031 Zacatepec

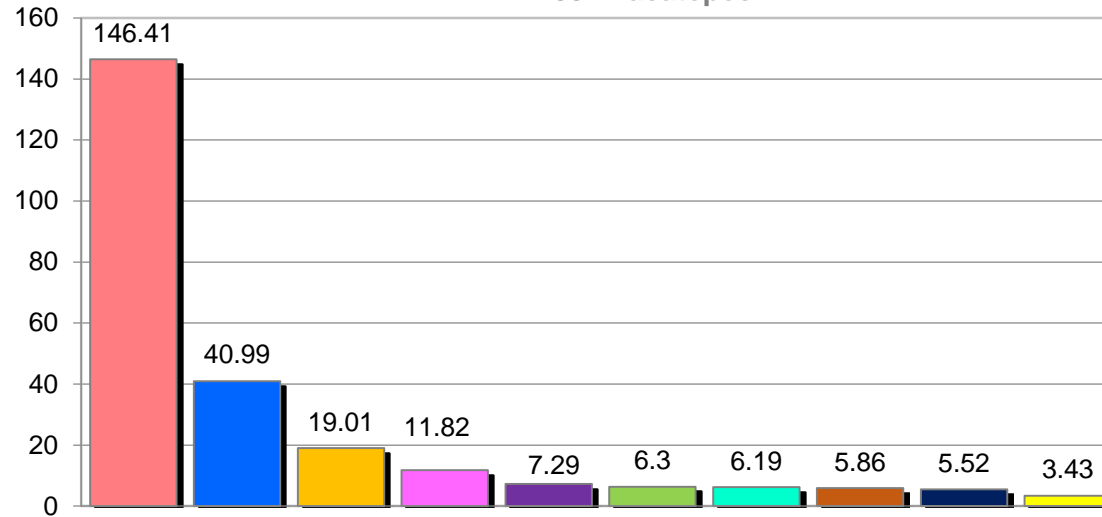

- Infecciones respiratorias agudas
- Infección de vías urinarias
- Infecciones intestinales por otros organismos y las mal definidas
- Candidiasis urogenital
- Obesidad
- Otitis media aguda
- Gingivitis y enfermedad periodontal
- Conjuntivitis
- úlceras, gastritis y duodenitis
- Depresión

#### Morbilidad 2017 en Mujeres del municipio de 031 Zacatepec.

No.	PADECIMIENTO	CLAVE CIE10	CASOS	
			NÚM.	TASA *
1	Infecciones respiratorias agudas	J00-J06, J20, J21 excepto J02.0 y J03.0	1325	146.41
2	Infección de vías urinarias	N30, N34, N39.0	371	40.99
3	Infecciones intestinales por otros organismos y las mal definidas	A04, A08-A09 excepto A08.0	172	19.01
4	Candidiasis urogenital	B37.3-B37.4	107	11.82
5	Obesidad	E66	66	7.29
6	Otitis media aguda	H65.0-H65.1	57	6.3
7	Gingivitis y enfermedad periodontal	K05	56	6.19
8	Conjuntivitis	H10	53	5.86
9	úlceras, gastritis y duodenitis	K25-K29	50	5.52
10	Depresión	F32	31	3.43
	Resto de Diagnosticos		160	
	<b>TOTAL</b>		<b>2448</b>	
	<b>Población municipal (SSM) 2017:</b>		<b>9,050</b>	

Fuente: Sistema Único de Vigilancia Epidemiológica (SUIVE) cierre 2017 del 01 al 31 de diciembre, incluye solo casos SSM. Proyección de Población 2017, CONAPO-DGIS. Consultado Abril 2018. \* Tasa por 1,000 habitantes. Fecha de Actualización: Abril 2018. Fecha de consulta: Abril 2018. Elaboró: Departamento de Evaluación.

Diagnóstico de Salud Estatal  
 D. R. © Servicios de Salud de Morelos 2018, México.

### 10 Principales Causas de Morbilidad (SUIVE) 2017, en Mujeres (Tasa X 1000 hab. mujeres) 032 Zacualpan de Amilpas

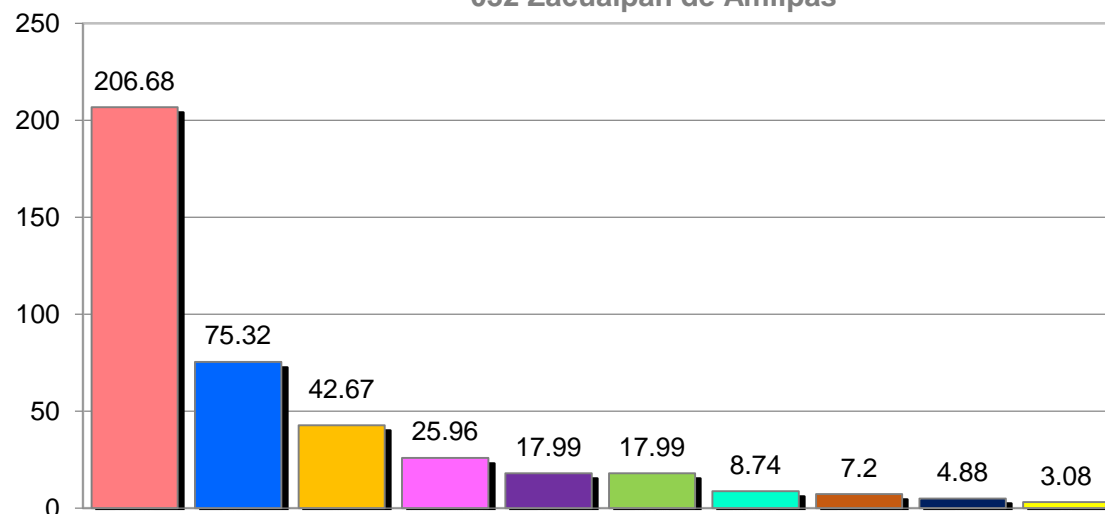

- Infecciones respiratorias agudas
- Infección de vías urinarias
- Vulvovaginitis
- Infecciones intestinales por otros organismos y las mal definidas
- Otitis media aguda
- úlceras, gastritis y duodenitis
- Faringitis y amigdalitis estreptocócicas
- Intoxicación por picadura de alacrán
- Conjuntivitis
- Obesidad

#### Morbilidad 2017 en Mujeres del municipio de 032 Zacualpan.

No.	PADECIMIENTO	CLAVE CIE10	CASOS	
			NÚM.	TASA *
1	Infecciones respiratorias agudas	J00-J06, J20, J21 excepto J02.0 y J03.0	804	206.68
2	Infección de vías urinarias	N30, N34, N39.0	293	75.32
3	Vulvovaginitis	N76	166	42.67
4	Infecciones intestinales por otros organismos y las mal definidas	A04, A08-A09 excepto A08.0	101	25.96
5	Otitis media aguda	H65.0-H65.1	70	17.99
6	úlceras, gastritis y duodenitis	K25-K29	70	17.99
7	Faringitis y amigdalitis estreptocócicas	J02.0, J03.0	34	8.74
8	Intoxicación por picadura de alacrán	T63.2, X22	28	7.2
9	Conjuntivitis	H10	19	4.88
10	Obesidad	E66	12	3.08
	Resto de Diagnosticos		32	
	<b>TOTAL</b>		<b>1629</b>	
	<b>Población municipal (SSM) 2017:</b>		<b>3,890</b>	

Fuente: Sistema Único de Vigilancia Epidemiológica (SUIVE) cierre 2017 del 01 al 31 de diciembre, incluye solo casos SSM. Proyección de Población 2017, CONAPO-DGIS. Consultado Abril 2018. \* Tasa por 1,000 habitantes. Fecha de Actualización: Abril 2018. Fecha de consulta: Abril 2018. Elaboró: Departamento de Evaluación.

Diagnóstico de Salud Estatal  
D. R. © Servicios de Salud de Morelos 2018, México.



## 10 Principales Causas de Morbilidad (SUIVE) 2017, en Mujeres (Tasa X 1000 hab. mujeres) 033 Temoac

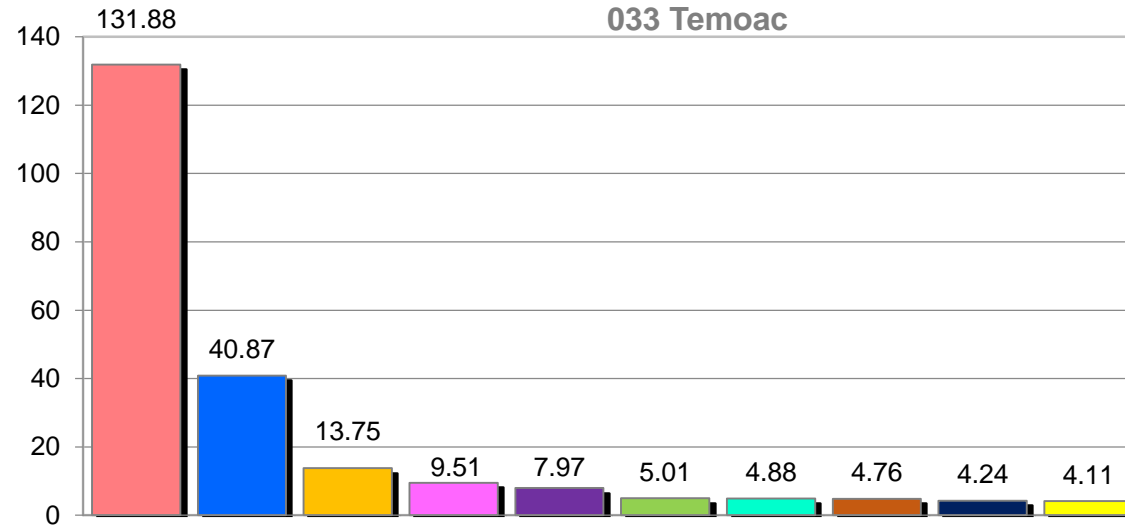

- Infecciones respiratorias agudas
- Infección de vías urinarias
- Infecciones intestinales por otros organismos y las mal definidas
- Intoxicación por picadura de alacrán
- Vulvovaginitis
- Infección por Virus Zika
- Úlceras, gastritis y duodenitis
- Tricomoniasis urogenital
- Obesidad
- Conjuntivitis

### Morbilidad 2017 en Mujeres del municipio de 033 Temoac.

No.	PADECIMIENTO	CLAVE CIE10	CASOS	
			NÚM.	TASA *
1	Infecciones respiratorias agudas	J00-J06, J20, J21 excepto J02.0 y J03.0	1026	131.88
2	Infección de vías urinarias	N30, N34, N39.0	318	40.87
3	Infecciones intestinales por otros organismos y las mal definidas	A04, A08-A09 excepto A08.0	107	13.75
4	Intoxicación por picadura de alacrán	T63.2, X22	74	9.51
5	Vulvovaginitis	N76	62	7.97
6	Infección por Virus Zika	U06.9	39	5.01
7	Úlceras, gastritis y duodenitis	K25-K29	38	4.88
8	Tricomoniasis urogenital	A59.0	37	4.76
9	Obesidad	E66	33	4.24
10	Conjuntivitis	H10	32	4.11
	Resto de Diagnosticos		138	
	<b>TOTAL</b>		<b>1904</b>	
	<b>Población municipal (SSM) 2017:</b>		<b>7,780</b>	

Fuente: Sistema Único de Vigilancia Epidemiológica (SUIVE) cierre 2017 del 01 al 31 de diciembre, incluye solo casos SSM. Proyección de Población 2017, CONAPO-DGIS. Consultado Abril 2018. \* Tasa por 1,000 habitantes. Fecha de Actualización: Abril 2018. Fecha de consulta: Abril 2018. Elaboró: Departamento de Evaluación.

Diagnóstico de Salud Estatal  
D. R. © Servicios de Salud de Morelos 2018, México.