

Municipio: Cuautla

Jurisdicción Sanitaria III

Población Total 2018: 195,151 habitantes
Afiliados al Seguro Popular: 77,128 habitantes

UNIDADES DE SALUD

UNIDADES DE PRIMER NIVEL: 9
UNIDADES DE SEGUNDO NIVEL: 1
UNIDADES DE TERCER NIVEL: 0



Cuautla

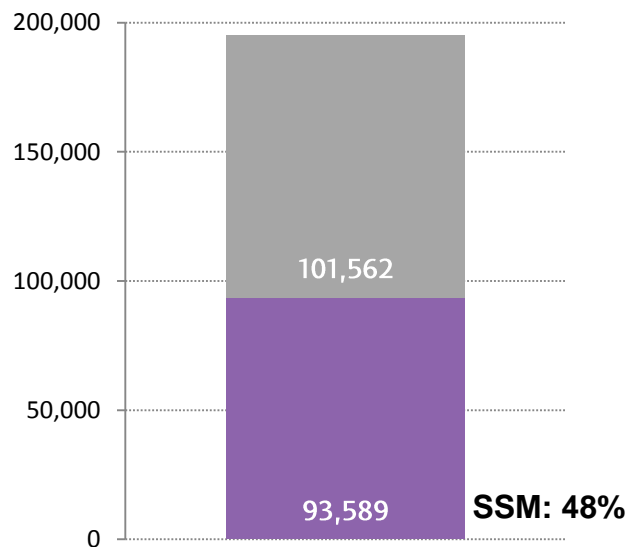

Rango de Edad	Hombres	Mujeres	TOTAL
< 1	1,824	1,696	3,520
1 - 4	7,109	6,710	13,819
5 - 9	8,750	8,225	16,975
10 - 14	8,575	8,094	16,669
15 - 19	8,186	7,791	15,977
20 - 24	8,062	8,252	16,314
25 - 29	7,639	8,447	16,086
30 - 34	6,689	8,037	14,726
35 - 39	6,129	7,555	13,684
40 - 44	5,678	7,139	12,817
45 - 49	5,287	6,424	11,711
50 - 54	4,735	5,772	10,507
55 - 59	4,067	4,995	9,062
60 - 64	3,334	4,026	7,360
65-69	2,515	3,012	5,527
70-74	1,776	2,180	3,956
75-79	1,195	1,544	2,739
80-84	794	1,072	1,866
85 y más	756	1,080	1,836
Total	93,100	102,051	195,151

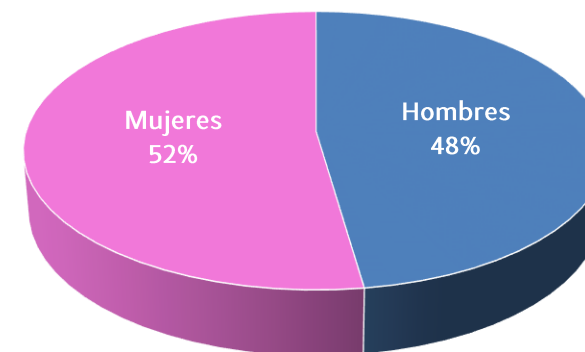



Ubicación Geográfica

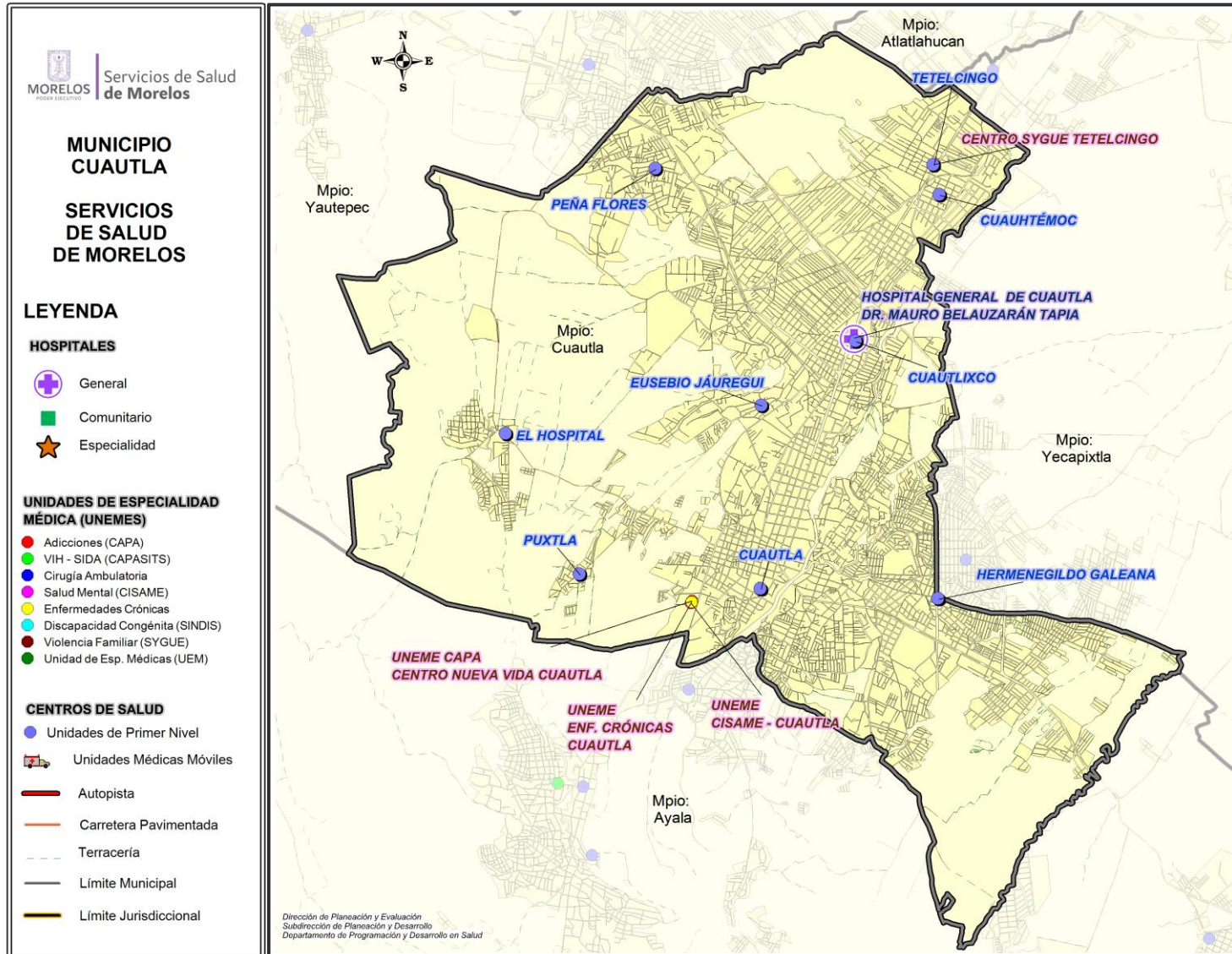



Centro de Salud Cuauhtémoc

Jurisdicción Sanitaria III

Población Total: 11,522

Población SSM: 5,656

***Afiliados al Seguro Popular: 5,951**

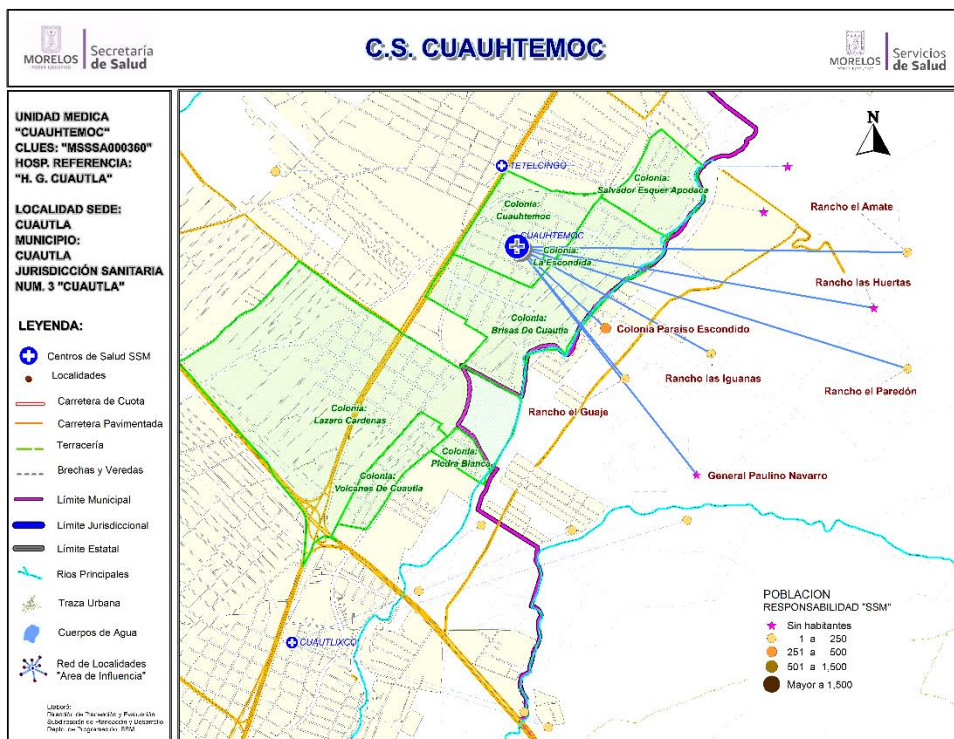

Fuente: Estudio de Regionalización Operativa, 2018
 *REPSS Morelos

Población del Área de Influencia

No.	CLAVE LOCALIDAD	NOMBRE LOCALIDAD	NOM. COLONIA	POBLACIÓN TOTAL 2018	POBLACIÓN RESP. SSM 2018
			Localidad Sede: CUAUTLA	Hosp. de Referencia: HOSP. GRAL DE CUAUTLA	
			Clave CLUES: MSSSA000360	Tipo de Unidad: URBANO-01	
1	170060001	Cuatla	BRISAS DE CUAUTLA	938	302
2	170060001	Cuatla	CUAUHTEMOC	1,932	1,173
3	170060001	Cuatla	LA ESCONDIDA	32	7
4	170060001	Cuatla	LAZARO CARDENAS	5,135	2,820
5	170060001	Cuatla	PIEDRA BLANCA	1,814	560
6	170060001	Cuatla	SALVADOR ESQUER APODACA	729	251
7	170060001	Cuatla	VOLCANES DE CUAUTLA	485	165
8	170300037	Colonia Paraíso Escondido		423	345
9	170300039	General Paulino Navarro		0	0
10	170300042	Rancho el Amate		1	1
11	170300034	Rancho el Guaje		21	20
12	170300038	Rancho el Paredón		6	6
13	170300035	Rancho las Huertas		0	0
14	170300036	Rancho las Iguanas		6	6
TOTAL				11,522	5,656



CS Cuauhtémoc: Morbilidad / SIS

MORBILIDAD DEL CS CUAUHEMOC (CLUES:MSSSA000570), 2017.

No.	PADECIMIENTO	CLAVE CIE10	CASOS	
			NÚM.	TASA *
1	Infecciones respiratorias agudas	J00-J06, J20, J21 excepto J02.0 y J03.0	553	132.74
2	Infeccion de vias urinarias	N30, N34, N39.0	78	18.72
3	Amebiasis intestinal	A06.0-A06.3, A06.9	35	8.40
4	Conjuntivitis	H10	31	7.44
5	Vulvovaginitis	N76	31	7.44
6	Infecciones intestinales por otros organismos y las mal definidas	A04, A08-A09 excepto A08.0	25	6.00
7	Ulceras, gastritis y duodenitis	K25-K29	23	5.52
8	Diabetes mellitus no insulinodependiente (Tipo II)	E11-E14	9	2.16
9	Candidiasis urogenital	B37.3-B37.4	8	1.92
10	Otitis media aguda	H65.0-H65.1	8	1.92
	Resto de Diagnosticos		662	158.91
	TOTAL CAUSAS		1463	

POBLACIÓN RESPONSABILIDAD SSM, 2017

4166

Fuente: SUIVE/SSM 2017 (incluye solo casos SSM). Proyección de población 2017, CONAPO-DGIS. *Tasa por 1,000 hab. del área de influencia de la Unidad Médica.

REPORTE SIS

Año	2012	2013	2014	2015	2016	2017
Total de Embarazadas 1° vez	125	116	133	134	118	89
Total de embarazadas Adolescentes 1° vez	37	31	25	34	27	18
Total de Pacientes de MPF	235	240	309	408	343	257
Total de Pacientes Referidos	193	330	403	629	525	278
Total de Pacientes Contrareferidos	0	0	0	0	0	0
Total DM en Tratamiento	37	48	43	56	60	83
Total DM en Control	19	25	27	22	14	29
Total HTA en Tratamiento	18	30	22	23	40	60
Total HTA en Control	14	22	17	15	39	48

Fuente: Subsistema de Prestación de Servicios (SIS) cierre anual 2012 - 2017, s/d= sin datos



CS Cuauhtémoc: SINERHIAS y Productividad

Nombre: CUAUHTÉMOC

CLUES: MSSSA000360

Jurisdicción: No. III

Concepto	2017	Concepto	2017
Infraestructura			
Consultorios	3	Personal de enfermería	5
- Generales	3	- Enfermeras en contacto	5
- Estomatología	0	- Enfermeras en otra actividad	0
- Otros	0		
Salas de expulsión	0	Consulta otorgada	
Recurso humano			
Médicos en contacto	2	Consulta externa	5,811
- Generales	2	- Consulta general	5,811
- Odontólogos	0	- Consulta odontológica	0
- Otros	0	Indicadores de productividad 1/	
Médicos pasantes	0		
- P. de medicina	0	Consulta general por médico general 2/	11.5
- P. de odontología	0	Consulta odontológica por odontólogo 3/	0.0

1/ Se consideran 252 días hábiles.

2/ Incluye consulta general y médicos generales más pasantes de medicina.

3/ Incluye consulta odontológica y odontólogos más pasantes de odontología.

Fuente: SSA/DGIS/Cubos dinámicos de información 2017.

SINERHIAS/SIS/ Cubos dinámicos 2017.

Elaboró: Departamento de Evaluación



CS Cuauhtémoc: Plano arquitectónico

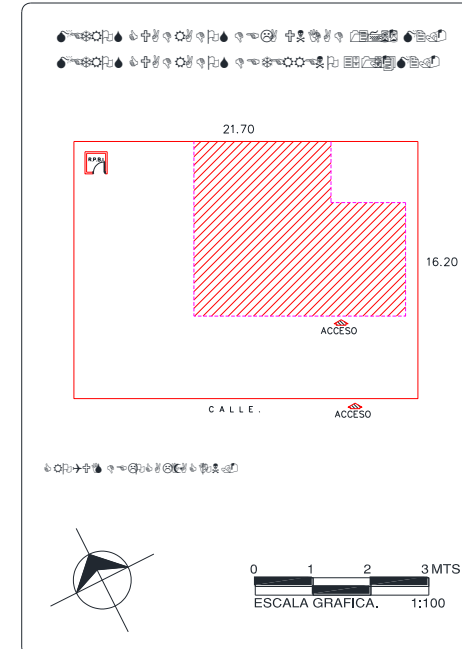
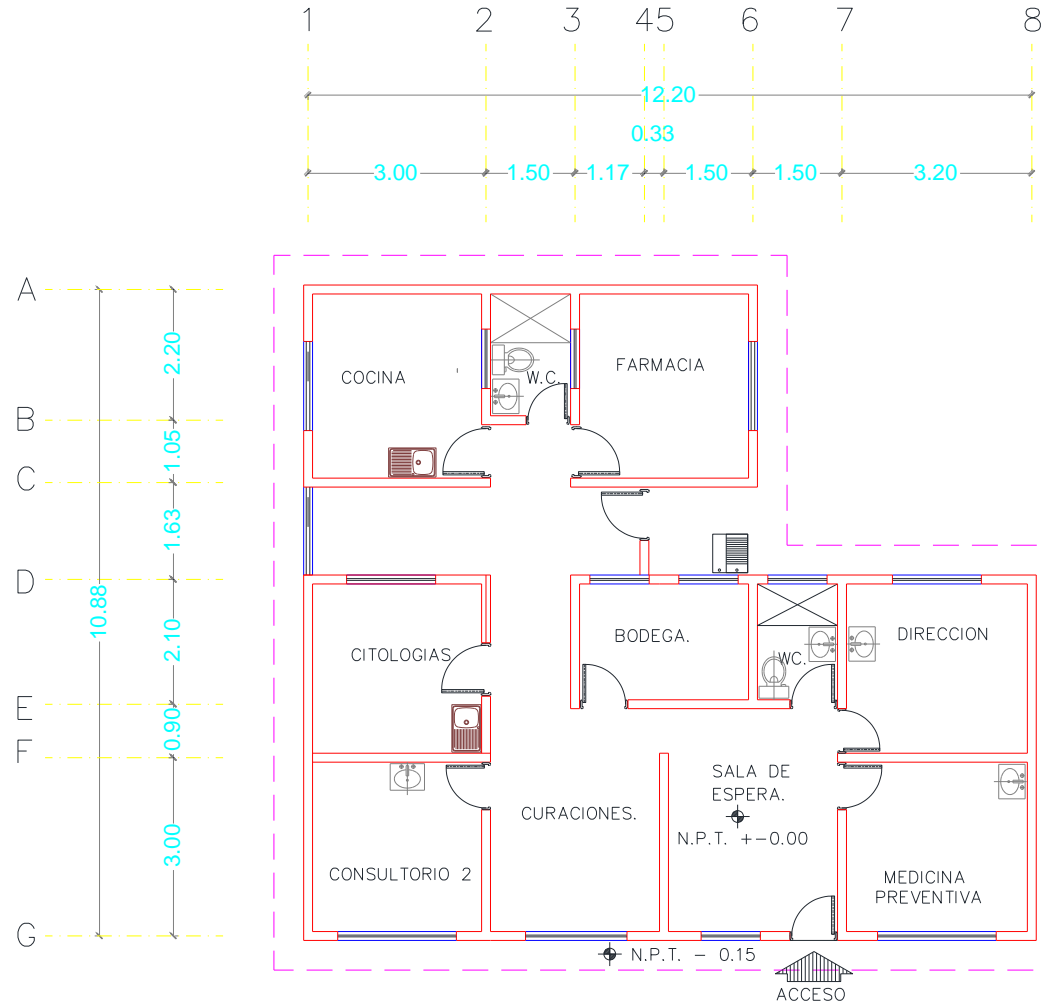

CENTRO DE SALUD:	FECHA DE CONSTRUCCION:
JURISDICCION SANITARIA:	
MUNICIPIO:	LOCALIDAD:
PLANO:	
CLAVE CLUES:	FECHA DE ACTUALIZACION:
REALIZÓ LEVANTAMIENTO:	



Centro de Salud Cuautila

Jurisdicción Sanitaria III

Población Total: 81,473

Población SSM: 36,675

***Afiliados al Seguro Popular: 29,048**

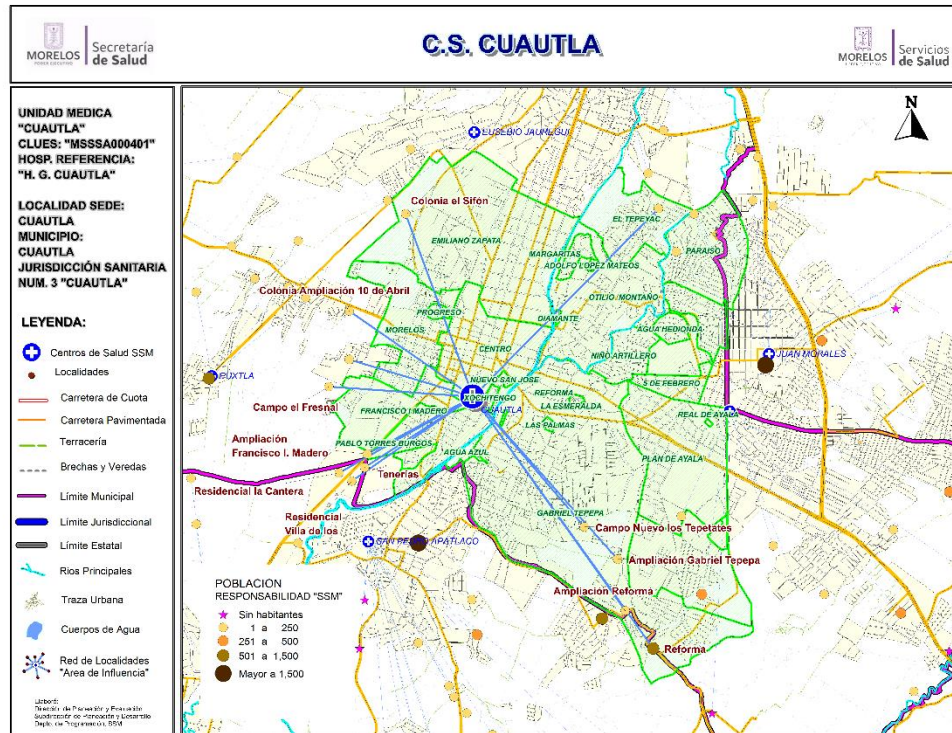

Población del Área de Influencia

Localidad Sede: CUAUTLA		Hosp. de Referencia:		HOSP. GRAL DE CUAUTLA	
Clave CLUES: MSSSA000401		Tipo de Unidad:		URBANO-09	
No.	CLAVE LOCALIDAD	NOMBRE LOCALIDAD	NOM. COLONIA	POBLACION TOTAL 2018	POBLACION RESP. SSM 2018
1	170060001	Cuautila	5 DE FEBRERO	2,382	1,080
2	170060001	Cuautila	AGUA AZUL	243	119
3	170060001	Cuautila	AGUA HEDIONDA	240	89
4	170060001	Cuautila	ANENECUILCO	1,245	565
5	170060001	Cuautila	BENITO JUAREZ	3,349	1,513
6	170060001	Cuautila	CASAS DEL RIO	496	100
7	170060001	Cuautila	CENTRO	4,159	1,680
8	170060001	Cuautila	EL TEPEYAC	2,622	1,258
9	170060001	Cuautila	EMILIANO ZAPATA	9,823	4,255
10	170060001	Cuautila	FOVISSSTE 5 DE DICIEMBRE	780	139
11	170060001	Cuautila	FRANCISCO I MADERO	2,675	1,161
12	170060001	Cuautila	GABRIEL TEPEPA	19,223	9,394
13	170060001	Cuautila	HEROJE DE NACOZARI	656	309

Continúa...



Centro de Salud Cautla

Población del Área de Influencia					
Localidad Sede		CUAUTLA	Hosp. de Referencia		HOSP. GRAL. DE CUAUTLA
Clave CLUES		MSSSA000401	Tipo de Unidad		URBANO-09
No.	CLAVE LOCALIDAD	NOMBRE LOCALIDAD	NOMBRE DE LA COLONIA	POBLACIÓN TOTAL 2018	POBLACIÓN SSM 2018
14	170060001	Cautla	JUAN MORALES	759	370
15	170060001	Cautla	LA BISNAGA	678	375
16	170060001	Cautla	MORELOS	6,856	2,888
17	170060001	Cautla	NIÑO ARTILLERO	2,082	937
18	170060001	Cautla	NUEVO SAN JOSE	157	40
19	170060001	Cautla	OTILIO MONTAÑO	7,447	2,912
20	170060001	Cautla	PABLO TORRES BURGOS	2,547	1,014
21	170060001	Cautla	PARAISO	3,147	1,857
22	170060001	Cautla	PLAN DE AYALA	5,280	2,256
23	170060001	Cautla	PROGRESO	767	336
24	170060001	Cautla	REFORMA	715	290
25	170060001	Cautla	XOCHITENGO	292	97
26	170060128	Ampliación Francisco I. Madero		65	46
27	170060134	Ampliación Gabriel Tepepa		244	152
28	170060098	Ampliación Reforma		140	70
29	170060123	Campo el Fresnal		43	29
30	170060140	Campo Nuevo los Tepetates		339	204
31	170060130	Colonia Ampliación 10 de Abril		389	192
32	170060143	Colonia Ampliación Tepeyac		375	216
33	170060065	Colonia el Sifón		78	55
34	170060064	Héroe de Nacozari		310	144
35	170060059	Reforma		820	512
36	170040182	Residencial la Cantera		31	16
37	170040183	Residencial Villa de los Arcos		15	1
38	170040131	Tenerías		4	4
			TOTAL	81,473	36,675



CS Cuautla: Morbilidad / SIS

MORBILIDAD DEL CS CUAUTLA (CLUES:MSSSA000401), 2017.

No.	PADECIMIENTO	CLAVE CIE10	CASOS	
			NÚM.	TASA *
1	Infecciones respiratorias agudas	J00-J06, J20, J21 excepto J02.0 y J03.0	2491	77.60
2	Infeccion de vias urinarias	N30, N34, N39.0	401	12.49
3	Infecciones intestinales por otros organismos y las mal definidas	A04, A08-A09 excepto A08.0	354	11.03
4	Obesidad	E66	187	5.83
5	Vulvovaginitis	N76	172	5.36
6	Dengue no grave	A90	124	3.86
7	Desnutricion leve	E44.1	81	2.52
8	Ulceras, gastritis y duodenitis	K25-K29	81	2.52
9	Infeccion por Virus Zika	U06.9	75	2.34
10	Conjuntivitis	H10	72	2.24
	Resto de Diagnosticos		3963	123.46
	TOTAL CAUSAS		8001	

POBLACIÓN RESPONSABILIDAD SSM, 2017

32099

Fuente: SUIVE/SSM 2017 (incluye solo casos SSM). Proyección de población 2017, CONAPO-DGIS. *Tasa por 1,000 hab. del área de influencia de la Unidad Médica.

REPORTE SIS

Año	2012	2013	2014	2015	2016	2017
Total de Embarazadas 1° vez	1,188	1,267	1,262	974	745	547
Total de embarazadas Adolescentes 1° vez	299	400	341	293	212	193
Total de Pacientes de MPF	992	1,124	1,088	1,140	1,167	1,018
Total de Pacientes Referidos	1,366	1,409	1,479	1,355	1,851	1,029
Total de Pacientes Contrareferidos	12	4	6	9	2	0
Total DM en Tratamiento	601	689	735	803	500	s/d
Total DM en Control	175	178	362	102	116	s/d
Total HTA en Tratamiento	446	458	367	399	280	s/d
Total HTA en Control	171	123	223	293	243	s/d

Fuente: Subsistema de Prestación de Servicios (SIS) cierre anual 2012 - 2017, s/d= sin datos



CS Cuautla: SINERHIAS y Productividad

Nombre: CUAUTLA
CLUES: MSSSA000401
Jurisdicción: No. III

Concepto	2017	Concepto	2017
Infraestructura			
Consultorios	15	Personal de enfermería	26
- Generales	11	- Enfermeras en contacto	25
- Estomatología	1	- Enfermeras en otra actividad	1
- Otros (nutrición, psicología, otros)	3		
Salas de expulsión	0	Consulta otorgada	
Recurso humano			
Médicos en contacto	14	Consulta externa	32,251
- Generales	10	- Consulta general	30,303
- Odontólogos	2	- Consulta odontológica	1,948
- Otros	0	Indicadores de productividad 1/	
Médicos pasantes	2	Consulta general por médico general 2/	10.9
- P. de medicina	1	Consulta odontológica por odontólogo 3/	2.6
- P. de odontología	1		

1/ Se consideran 252 días hábiles.

2/ Incluye consulta general y médicos generales más pasantes de medicina.

3/ Incluye consulta odontológica y odontólogos más pasantes de odontología.

Fuente: SSA/DGIS/Cubos dinámicos de información 2017.

SINERHIAS/SIS/ Cubos dinámicos 2017.

Elaboró: Departamento de Evaluación



CS Cuautla: Plano arquitectónico

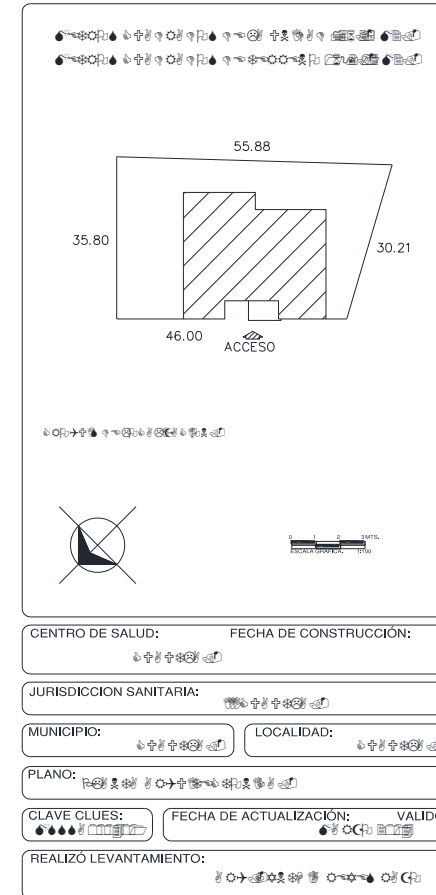
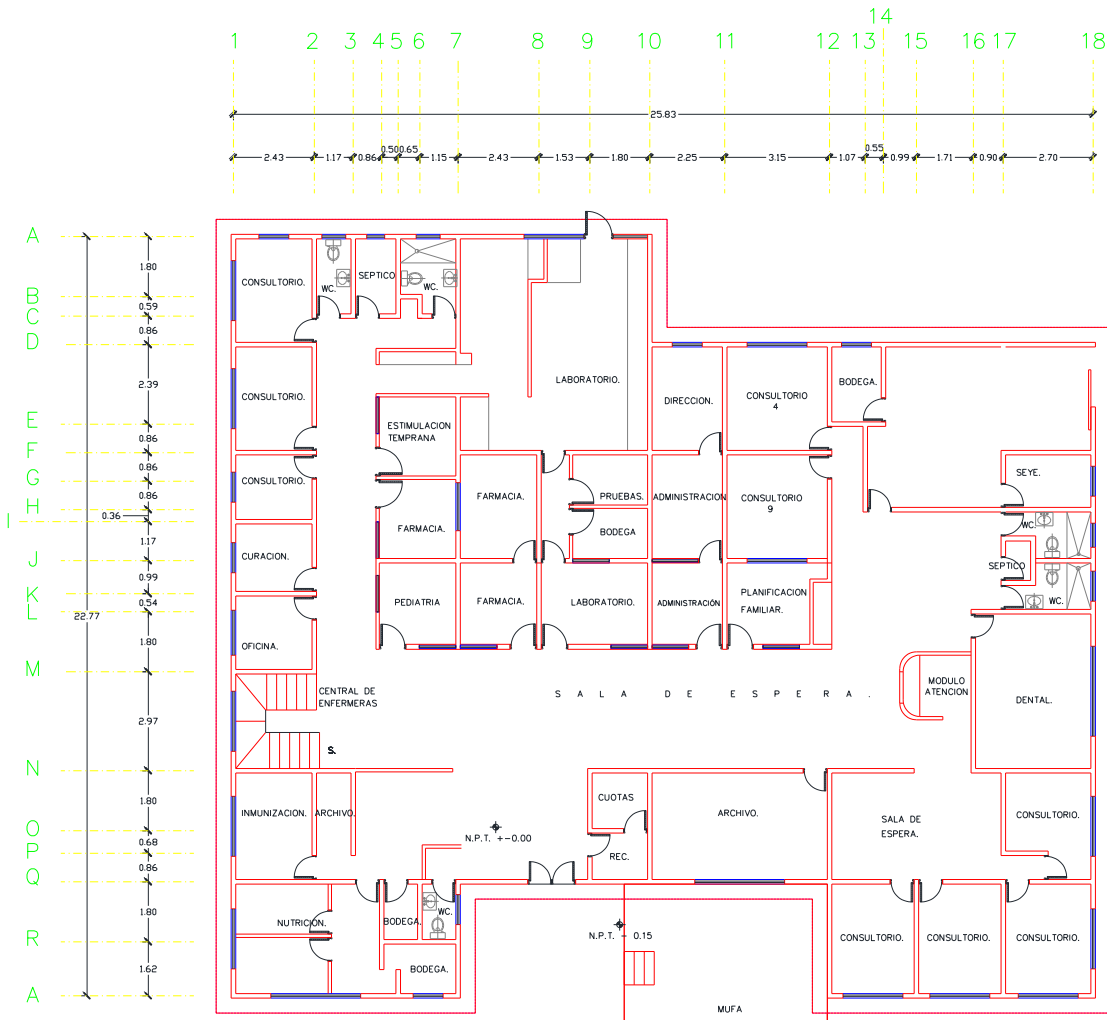



Centro de Salud Cuautlixco

Jurisdicción Sanitaria III

Población Total: 41,968

Población SSM: 20,409

***Afiliados al Seguro Popular: 16,698**

Fuente: Estudio de Regionalización Operativa, 2018

*REPS Morelos

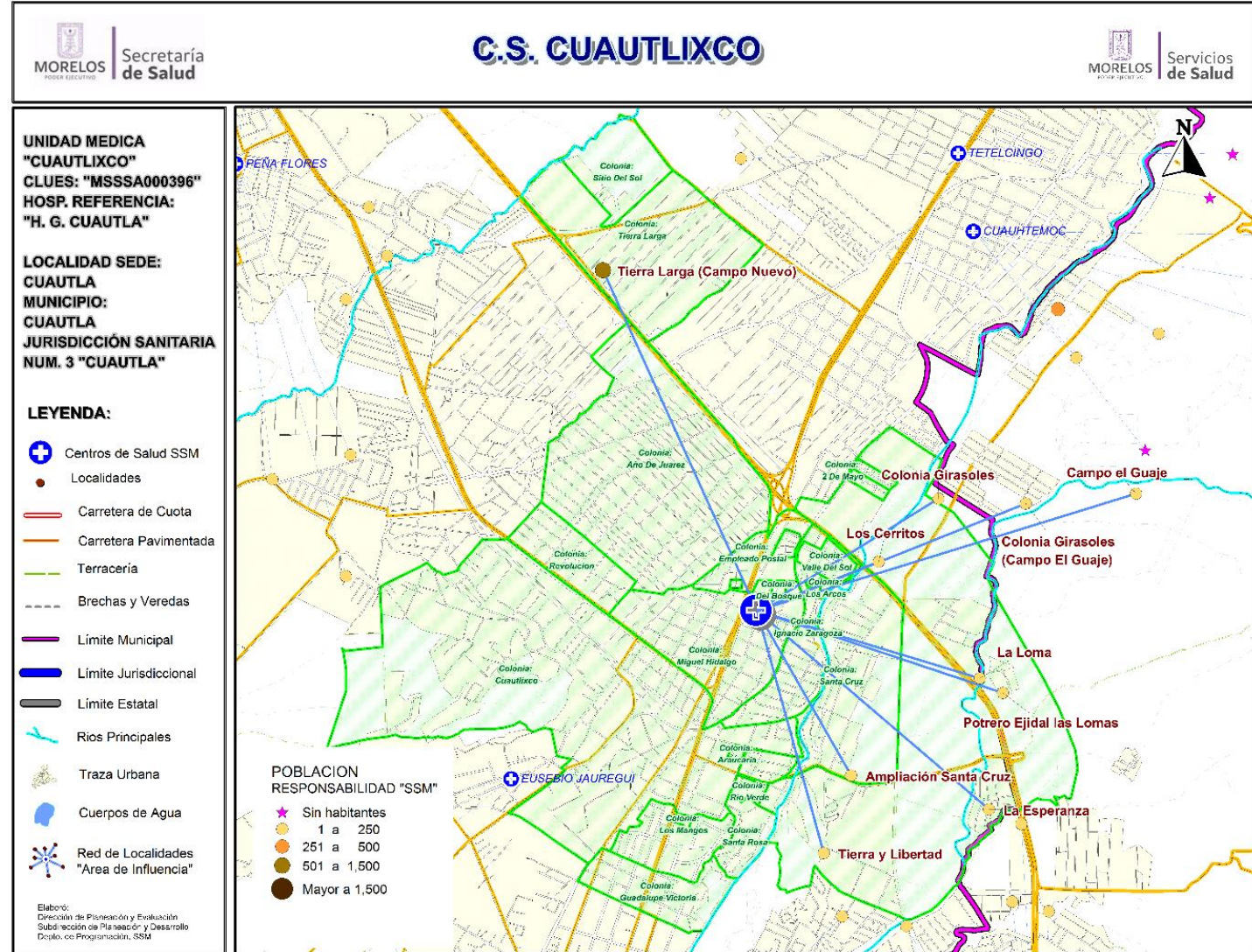



Centro de Salud Cuautlixco

Población del Área de Influencia					
Localidad Sede		CUAUTLIXCO	Hosp. de Referencia	HOSP. GRAL. DE CUAUTLA	
Clave CLUES		MSSSA000396	Tipo de Unidad	URBANO-05	
No.	CLAVE LOCALIDAD	NOMBRE LOCALIDAD	NOMBRE DE LA COLONIA	POBLACIÓN TOTAL 2018	POBLACIÓN SSM 2018
1	170060001	Cuautla	2 DE MAYO	101	32
2	170060001	Cuautla	AÑO DE JUAREZ	13,148	7,420
3	170060001	Cuautla	ARAUCARIA	68	18
4	170060001	Cuautla	CUAUTLIXCO	11,930	5,634
5	170060001	Cuautla	EMPLEADO POSTAL	225	81
6	170060001	Cuautla	GUADALUPE VICTORIA	1,707	777
7	170060001	Cuautla	IGNACIO ZARAGOZA	2,604	1,136
8	170060001	Cuautla	ISSFAM	113	45
9	170060001	Cuautla	LOS SABINOS	311	94
10	170060001	Cuautla	MANANTIALES	606	151
11	170060001	Cuautla	MIGUEL HIDALGO	4,522	1,711
12	170060001	Cuautla	REVOLUCION	1,684	800
13	170060001	Cuautla	RIO VERDE	303	98
14	170060001	Cuautla	SANTA CRUZ	1,118	625
15	170060001	Cuautla	SANTA ROSA	756	264
16	170060001	Cuautla	TABACHINES	151	60
17	170060001	Cuautla	TRIGO VERDE	315	89
18	170060001	Cuautla	VALLE DEL SOL	243	67
19	170060096	Ampliación Santa Cruz		87	59
20	170300107	Campo el Guaje		146	119
21	170060131	Colonia Girasoles		19	15
22	170300094	Colonia Girasoles (Campo el Guaje)		200	141
23	170060099	La Esperanza		231	149
24	170060100	La Loma		25	14
25	170060073	Los Cerritos		97	51
26	170300101	Potrero Ejidal las Lomas		39	29
27	170060078	Tierra Larga (Campo Nuevo)		1,172	696
28	170060147	Tierra y Libertad		47	34
			TOTAL	41,968	20,409

Fuente: Estudio de Regionalización Operativa, 2018





CS Cuautlixco: Morbilidad / SIS

MORBILIDAD DEL CS CUAUTLIXCO (CLUES:MSSSA000396), 2017.				
No.	PADECIMIENTO	CLAVE CIE10	CASOS	
			NÚM.	TASA *
1	Infecciones respiratorias agudas	J00-J06, J20, J21 excepto J02.0 y J03.0	1489	74.26
2	Infeccion de vias urinarias	N30, N34, N39.0	168	8.38
3	Infecciones intestinales por otros organismos y las mal definidas	A04, A08-A09 excepto A08.0	132	6.58
4	Otitis media aguda	H65.0-H65.1	70	3.49
5	Vulvovaginitis	N76	51	2.54
6	Ulceras, gastritis y duodenitis	K25-K29	45	2.24
7	Candidiasis urogenital	B37.3-B37.4	43	2.14
8	Obesidad	E66	27	1.35
9	Dengue no grave	A90	20	1.00
10	Infeccion por Virus Zika	U06.9	11	0.55
	Resto de Diagnosticos		1948	97.15
	TOTAL CAUSAS		4004	

POBLACIÓN RESPONSABILIDAD SSM, 2017

20052

Fuente: SUIVE/SSM 2017 (incluye solo casos SSM). Proyección de población 2017, CONAPO-DGIS. *Tasa por 1,000 hab. del área de influencia de la Unidad Médica.

REPORTE SIS						
Año	2012	2013	2014	2015	2016	2017
Total de Embarazadas 1° vez	476	506	585	483	387	313
Total de embarazadas Adolescentes 1° vez	123	131	75	45	68	83
Total de Pacientes de MPF	398	397	527	485	475	671
Total de Pacientes Referidos	685	756	855	780	783	1244
Total de Pacientes Contrareferidos	0	0	0	123	0	1
Total DM en Tratamiento	150	185	229	220	277	180
Total DM en Control	5	26	158	43	37	44
Total HTA en Tratamiento	87	123	153	165	220	162
Total HTA en Control	25	52	88	44	164	124

Fuente: Subsistema de Prestación de Servicios (SIS) cierre anual 2012 - 2017, s/d= sin datos



CS Cuautlixco: SINERHIAS y Productividad

Nombre: CUAUTLIXCO
CLUES: MSSSA000396
Jurisdicción: No. III

Concepto	2017	Concepto	2017
Infraestructura			
Consultorios	7	Personal de enfermería	8
- Generales	6	- Enfermeras en contacto	8
- Estomatología	1	- Enfermeras en otra actividad	0
- Otros	0		
Salas de expulsión	0		
Recurso humano			
Médicos en contacto	9	Consulta otorgada	
- Generales	6	Consulta externa	22,399
- Odontólogos	1	- Consulta general	21,061
- Otros	0	- Consulta odontológica	1,338
Médicos pasantes	2		
- P. de medicina	1		
- P. de odontología	1		
		Indicadores de productividad 1/	
		Consulta general por médico general 2/	11.9
		Consulta odontológica por odontólogo 3/	2.7

1/ Se consideran 252 días hábiles.

2/ Incluye consulta general y médicos generales más pasantes de medicina.

3/ Incluye consulta odontológica y odontólogos más pasantes de odontología.

Fuente: SSA/DGIS/Cubos dinámicos de información 2017.

SINERHIAS/SIS/ Cubos dinámicos 2017.

Elaboró: Departamento de Evaluación



CS Cuautlixco: Plano arquitectónico

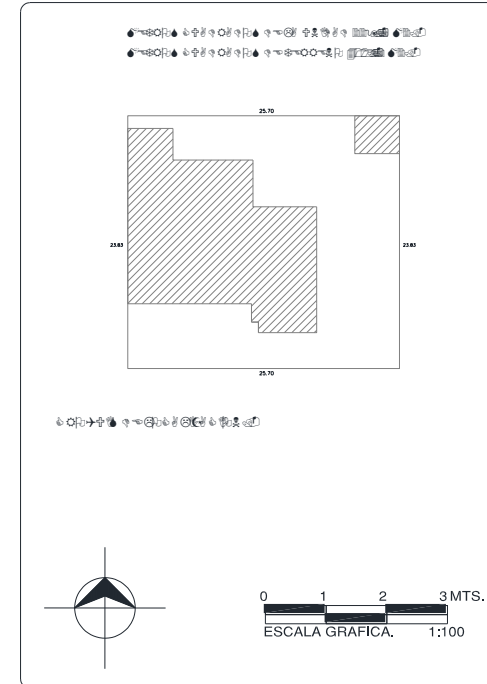
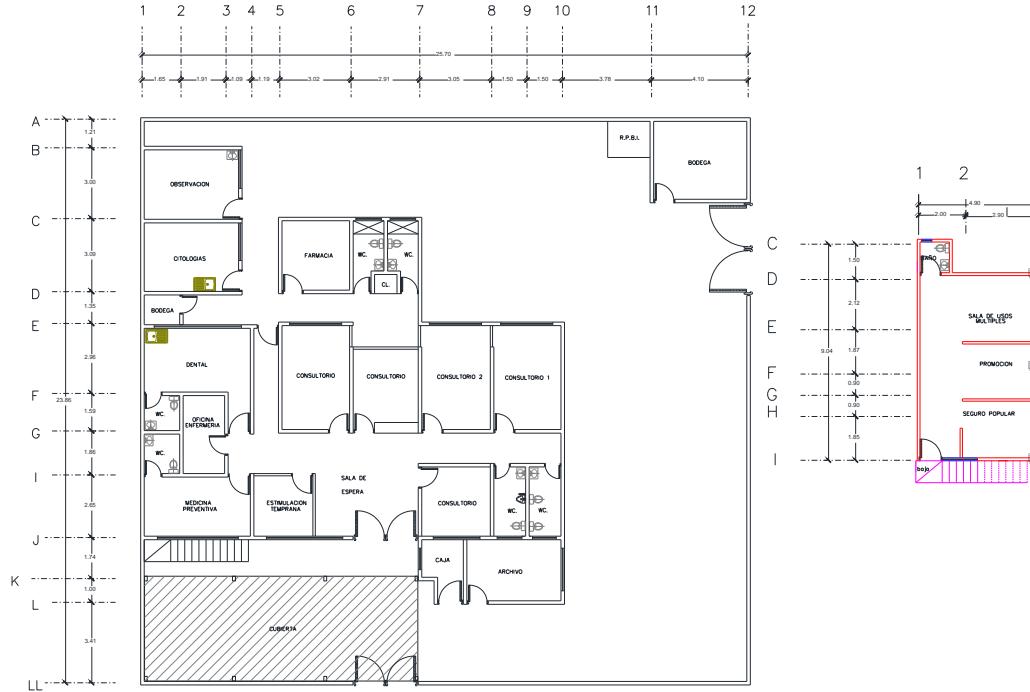

CENTRO DE SALUD:	FECHA DE CONSTRUCCIÓN:	
JURISDICCION SANITARIA:		
MUNICIPIO:	LOCALIDAD:	
PLANO:		
CLAVE CLUES:	FECHA DE ACTUALIZACIÓN:	VALIDÓ:
REALIZÓ LEVANTAMIENTO:		



Centro de Salud El Hospital

Jurisdicción Sanitaria III

Población Total: 3,404

Población SSM: 2,000

***Afiliados al Seguro Popular: 2,078**

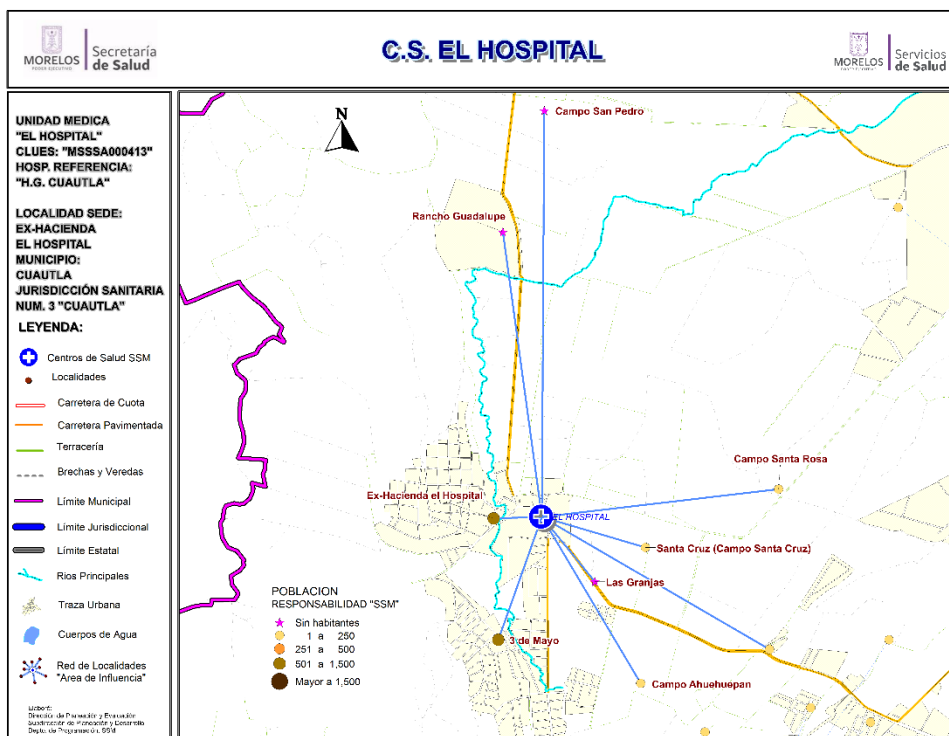

Población del Área de Influencia

Localidad Sede		EX HDA. EL HOSPITAL	Hosp. de Referencia	HOSP. GRAL. DE CUAUTLA	
Clave CLUES		MSSSA000413	Tipo de Unidad	RURAL-01	
No.	CLAVE LOCALIDAD	NOMBRE LOCALIDAD	POBLACIÓN TOTAL 2018	POBLACIÓN RESP. SSM 2018	
1	170060047	3 de Mayo	896	593	
2	170060113	Campo Ahuehuepan	11	9	
3	170060148	Campo San Pedro	0	0	
4	170060141	Campo Santa Rosa	55	43	
5	170060107	Colonia Martínez Peña (Los Dos Puentes)	141	85	
6	170060014	Ex-Hacienda el Hospital	2,287	1,259	
7	170060118	Las Granjas	0	0	
8	170060044	Rancho Guadalupe	0	0	
9	170060092	Santa Cruz (Campo Santa Cruz)	14	11	
TOTAL			3,404	2,000	



CS El Hospital: Morbilidad / SIS

MORBILIDAD DEL CS EL HOSPITAL (CLUES:MSSSA000413), 2017.

No.	PADECIMIENTO	CLAVE CIE10	CASOS	
			NÚM.	TASA *
1	Infecciones respiratorias agudas	J00-J06, J20, J21 excepto J02.0 y J03.0	328	165.49
2	Infecciones intestinales por otros organismos y las mal definidas	A04, A08-A09 excepto A08.0	191	96.37
3	Dengue no grave	A90	18	9.08
4	Candidiasis urogenital	B37.3-B37.4	17	8.58
5	Infeccion de vias urinarias	N30, N34, N39.0	17	8.58
6	Intoxicacion por picadura de alacran	T63.2, X22	17	8.58
7	Violencia intrafamiliar	Y07.0-Y07.2	11	5.55
8	Dengue con signos de alarma	S/C	8	4.04
9	Tricomoniasis urogenital	A59.0	6	3.03
10	Infeccion por Virus Zika	U06.9	4	2.02
	Resto de Diagnosticos		75	37.84
	TOTAL CAUSAS		692	

POBLACIÓN RESPONSABILIDAD SSM, 2017

1982

Fuente: SUIVE/SSM 2017 (incluye solo casos SSM). Proyección de población 2017, CONAPO-DGIS. *Tasa por 1,000 hab. del área de influencia de la Unidad Médica.

REPORTE SIS

Año	2012	2013	2014	2015	2016	2017
Total de Embarazadas 1° vez	64	35	44	65	40	50
Total de embarazadas Adolescentes 1° vez	21	5	8	19	12	17
Total de Pacientes de MPF	71	89	106	115	151	102
Total de Pacientes Referidos	125	56	163	212	249	91
Total de Pacientes Contrareferidos	1	0	3	0	0	0
Total DM en Tratamiento	32	26	31	38	47	27
Total DM en Control	11	13	15	10	16	7
Total HTA en Tratamiento	41	21	20	30	54	23
Total HTA en Control	25	12	10	25	39	18

Fuente: Subsistema de Prestación de Servicios (SIS) cierre anual 2012 - 2017, s/d= sin datos



CS El Hospital: SINERHIAS y Productividad

Nombre: EL HOSPITAL
CLUES: MSSSA000413
Jurisdicción: No. III

Concepto	2017	Concepto	2017
Infraestructura			
Consultorios	2	Personal de enfermería	5
- Generales	2	- Enfermeras en contacto	5
- Estomatología	0	- Enfermeras en otra actividad	0
- Otros	0		
Salas de expulsión	0		
Recurso humano		Consulta otorgada	
Médicos en contacto	1	Consulta externa	2,465
- Generales	0	- Consulta general	2,465
- Odontólogos	0	- Consulta odontológica	0
- Otros	0		
Médicos pasantes	1		
- P. de medicina	1		
- P. de odontología	0		
		Indicadores de productividad 1/	
		Consulta general por médico general 2/	9.8
		Consulta odontológica por odontólogo 3/	0.0

1/ Se consideran 252 días hábiles.

2/ Incluye consulta general y médicos generales más pasantes de medicina.

3/ Incluye consulta odontológica y odontólogos más pasantes de odontología.

Fuente: SSA/DGIS/Cubos dinámicos de información 2017.

SINERHIAS/SIS/ Cubos dinámicos 2017.

Elaboró: Departamento de Evaluación



CS El Hospital: Plano arquitectónico

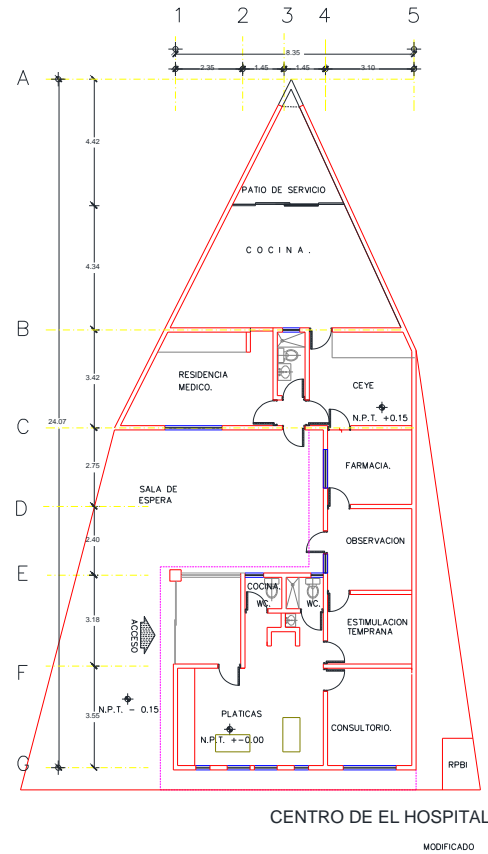

CENTRO DE SALUD: FECHA DE CONSTRUCCIÓN:
 JURISDICCION SANITARIA:
 MUNICIPIO: LOCALIDAD:
 PLANO:
 CLAVE CLUES: FECHA DE ACTUALIZACIÓN: VALIDO:
 REALIZÓ LEVANTAMIENTO:



Centro de Salud Eusebio Jáuregui

Jurisdicción Sanitaria III

Población Total: 6,098

Población SSM: 2,552

***Afiliados al Seguro Popular: 2,144**

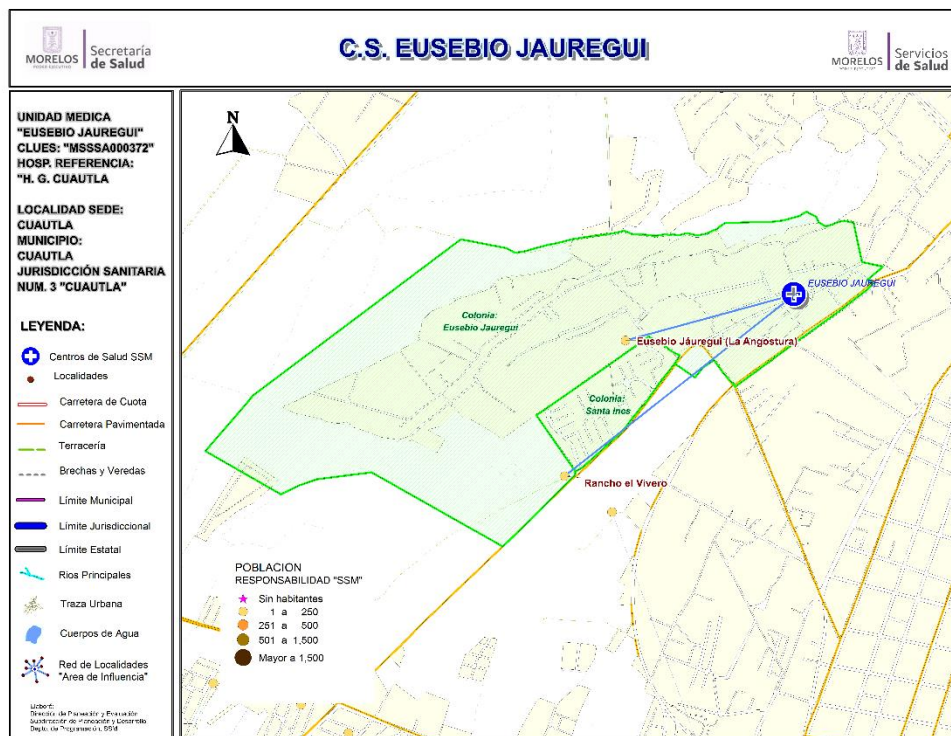

Fuente: Estudio de Regionalización Operativa, 2018

*REPSS Morelos

Población del Área de Influencia					
Localidad Sede: CUAUTLA		Hosp. de Referencia: GRAL. DE CUAUTLA		HOSP.	
Clave CLUES: MSSA000372		Tipo de Unidad: URBANO-01			
No.	CLAVE LOCALIDAD	NOMBRE LOCALIDAD	NOM. COLONIA	POBLACIÓN TOTAL 2018	POBLACIÓN RESP. SSM 2018
1	170060001	Cautla	EUSEBIO JAUREGUI	3,203	1,735
2	170060001	Cautla	SANTA INES	2,565	602
3	170060145	Eusebio Jáuregui (La Angostura)		310	207
4	170060121	Rancho el Vivero		20	8
TOTAL				6,098	2,552



CS Eusebio Jáuregui: Morbilidad / SIS

MORBILIDAD DEL CS EUSEBIO JAUREGUI (CLUES:MSSSA000372), 2017.

No.	PADECIMIENTO	CLAVE CIE10	CASOS	
			NÚM.	TASA *
1	Infecciones respiratorias agudas	J00-J06, J20, J21 excepto J02.0 y J03.0	680	249.54
2	Ulceras, gastritis y duodenitis	K25-K29	153	56.15
3	Infecciones intestinales por otros organismos y las mal definidas	A04, A08-A09 excepto A08.0	138	50.64
4	Infeccion de vias urinarias	N30, N34, N39.0	117	42.94
5	Candidiasis urogenital	B37.3-B37.4	31	11.38
6	Vulvovaginitis	N76	26	9.54
7	Otitis media aguda	H65.0-H65.1	16	5.87
8	Infeccion por Virus Zika	U06.9	11	4.04
9	Dengue no grave	A90	10	3.67
10	Mordeduras por perro	W54	8	2.94
	Resto de Diagnosticos		104	38.17
	TOTAL CAUSAS		1294	

POBLACIÓN RESPONSABILIDAD SSM, 2017

2725

Fuente: SUIVE/SSM 2017 (incluye solo casos SSM). Proyección de población 2017, CONAPO-DGIS. *Tasa por 1,000 hab. del área de influencia de la Unidad Médica.

REPORTE SIS

Año	2012	2013	2014	2015	2016	2017
Total de Embarazadas 1° vez	63	72	51	62	87	67
Total de embarazadas Adolescentes 1° vez	14	21	21	9	26	20
Total de Pacientes de MPF	319	371	369	310	258	275
Total de Pacientes Referidos	157	129	53	142	160	181
Total de Pacientes Contrareferidos	13	1	0	0	0	0
Total DM en Tratamiento	47	58	77	97	67	59
Total DM en Control	29	31	77		24	16
Total HTA en Tratamiento	23	57	71	84	52	47
Total HTA en Control	14	15	71	79	47	24

Fuente: Subsistema de Prestación de Servicios (SIS) cierre anual 2012 - 2017, s/d= sin datos



CS Eusebio Jáuregui: SINERHIAS y Productividad

Nombre: EUSEBIO JÁUREGUI

CLUES: MSSSA000372

Jurisdicción: No. III

Concepto	2017	Concepto	2017
Infraestructura			
Consultorios	2	Personal de enfermería	3
- Generales	2	- Enfermeras en contacto	3
- Estomatología	0	- Enfermeras en otra actividad	0
- Otros	0		
Salas de expulsión	0		
Recurso humano			
Médicos en contacto	2	Consulta otorgada	
- Generales	2	Consulta externa	5,363
- Odontólogos	0	- Consulta general	5,363
- Otros	0	- Consulta odontológica	0
Médicos pasantes	0		
- P. de medicina	0		
- P. de odontología	0		
		Indicadores de productividad 1/	
		Consulta general por médico general 2/	10.6
		Consulta odontológica por odontólogo 3/	0.0

1/ Se consideran 252 días hábiles.

2/ Incluye consulta general y médicos generales más pasantes de medicina.

3/ Incluye consulta odontológica y odontólogos más pasantes de odontología.

Fuente: SSA/DGIS/Cubos dinámicos de información 2017.

SINERHIAS/SIS/ Cubos dinámicos 2017.

Elaboró: Departamento de Evaluación



CS Eusebio Jáuregui: Plano arquitectónico

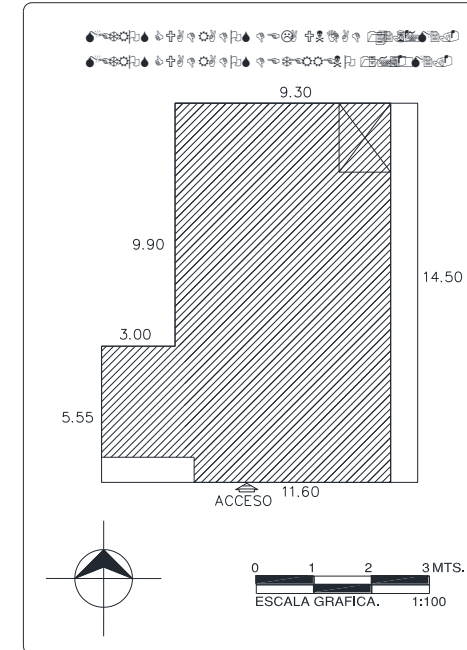
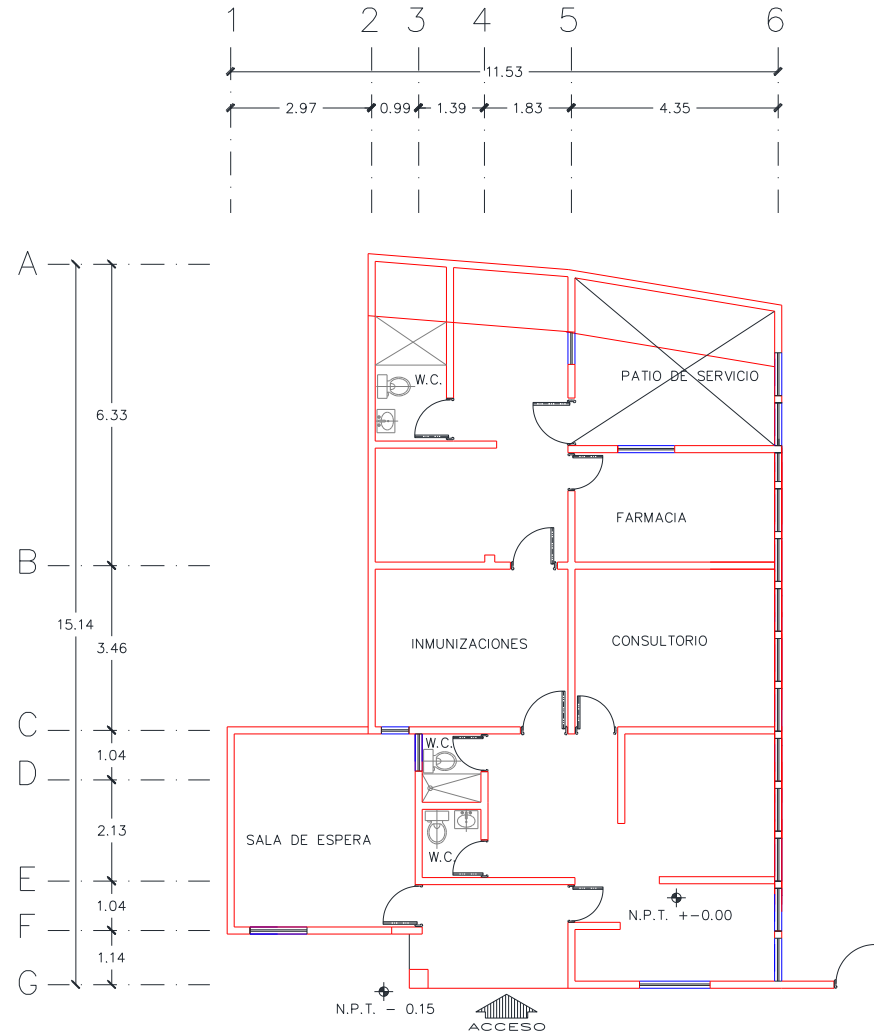

CENTRO DE SALUD:	FECHA DE CONSTRUCCIÓN:		
JURISDICCION SANITARIA:	MUNICIPIO:	LOCALIDAD:	
PLANO:	CLAVE CLUES:	FECHA DE ACTUALIZACIÓN:	VALIDO:
REALIZÓ LEVANTAMIENTO:			



Centro de Salud Hermenegildo Galeana

Jurisdicción Sanitaria III

Población Total: 22,829
Población SSM: 11,334
***Afiliados al Seguro Popular: 5,408**

Fuente: Estudio de Regionalización Operativa, 2018
 *REPSS Morelos

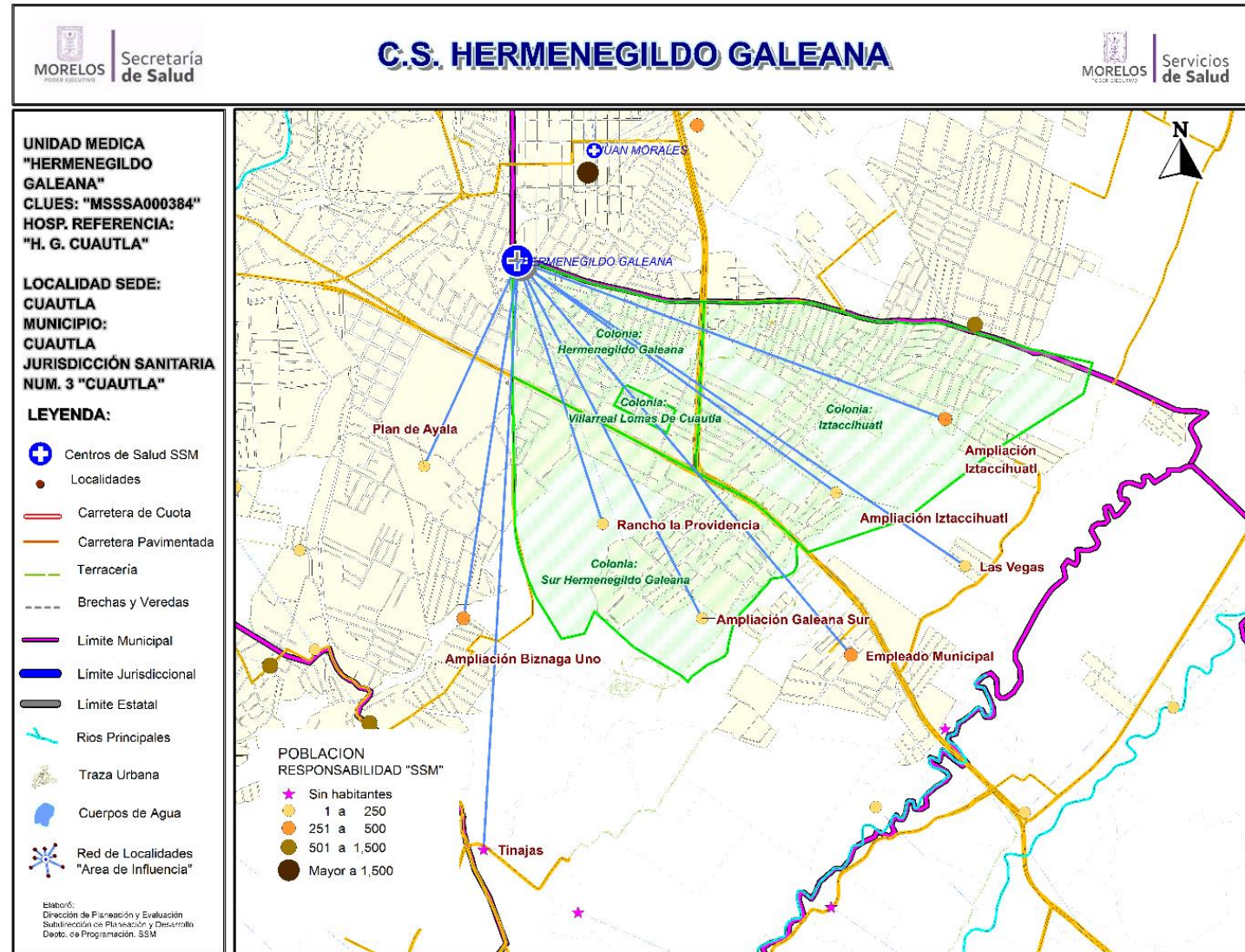



Centro de Salud Hermenegildo Galeana

Población del Área de Influencia					
Localidad Sede		HERMENEGILDO GALEANA	Hosp. de Referencia	HOSP. GRAL. DE CUAUTLA	
Clave CLUES		MSSSA000384	Tipo de Unidad	URBANO-01	
No.	CLAVE LOCALIDAD	NOMBRE LOCALIDAD	NOMBRE DE LA COLONIA	POBLACIÓN TOTAL 2018	POBLACIÓN SSM 2018
1	170060001	Cuatla	HERMENEGILDO GALEANA	4,844	2,575
2	170060001	Cuatla	IZTACCIHUATL	4,007	2,206
3	170060001	Cuatla	SUR HERMENEGILDO GALEANA	1,603	882
4	170060001	Cuatla	VILLARREAL LOMAS DE CUAUTLA	1,090	233
5	170060110	Ampliación Biznaga Uno		383	250
6	170060135	Ampliación Galeana Sur		96	57
7	170060136	Ampliación Iztaccíhuatl		127	81
8	170060137	Ampliación Iztaccíhuatl		395	283
9	170060030	Empleado Municipal		620	329
10	170060106	Las Vegas		167	123
11	170060150	Plan de Ayala		3	3
12	170060122	Rancho la Providencia		23	11
13	170060062	Tinajas		0	0
TOTAL:				13,358	7,033



CS Hermenegildo Galeana: Morbilidad / SIS

MORBILIDAD DEL CS HERMENEGILDO GALEANA (CLUES:MSSSA000384), 2017.

No.	PADECIMIENTO	CLAVE CIE10	CASOS	
			NÚM.	TASA *
1	Infecciones respiratorias agudas	J00-J06, J20, J21 excepto J02.0 y J03.0	537	47.38
2	Infeccion de vias urinarias	N30, N34, N39.0	230	20.29
3	Infecciones intestinales por otros organismos y las mal definidas	A04, A08-A09 excepto A08.0	66	5.82
4	Ulceras, gastritis y duodenitis	K25-K29	42	3.71
5	Intoxicacion por picadura de alacran	T63.2, X22	41	3.62
6	Gingivitis y enfermedad periodontal	K05	34	3.00
7	Otitis media aguda	H65.0-H65.1	28	2.47
8	Vulvovaginitis	N76	28	2.47
9	Dengue no grave	A90	27	2.38
10	Infeccion por Virus Zika	U06.9	24	2.12
	Resto de Diagnosticos		795	70.14
	TOTAL CAUSAS		1852	

POBLACIÓN RESPONSABILIDAD SSM, 2017

11334

Fuente: SUIVE/SSM 2017 (incluye solo casos SSM). Proyección de población 2017, CONAPO-DGIS. *Tasa por 1,000 hab. del área de influencia de la Unidad Médica.

REPORTE SIS

Año	2012	2013	2014	2015	2016	2017
Total de Embarazadas 1° vez	195	150	159	134	149	142
Total de embarazadas Adolescentes 1° vez	55	44	43	39	33	32
Total de Pacientes de MPF	331	326	423	468	316	177
Total de Pacientes Referidos	489	488	554	646	1,124	396
Total de Pacientes Contrareferidos	0	1	0	0	1	0
Total DM en Tratamiento	110	119	49	67	129	90
Total DM en Control	22	24	30	6	42	26
Total HTA en Tratamiento	110	101	52	97	145	103
Total HTA en Control	60	40	29	66	81	66

Fuente: Subsistema de Prestación de Servicios (SIS) cierre anual 2012 - 2017, s/d= sin datos



CS Hermenegildo Galeana: SINERHIAS y Productividad

Nombre: HERMENEGILDO GALEANA

CLUES: MSSSA000384

Jurisdicción: No. III

Concepto	2017	Concepto	2017
Infraestructura			
Consultorios	4	Personal de enfermería	5
- Generales	4	- Enfermeras en contacto	5
- Estomatología	0	- Enfermeras en otra actividad	0
- Otros	0		
Salas de expulsión	0		
Recurso humano			
Médicos en contacto	5	Consulta otorgada	
- Generales	5	Consulta externa	7,318
- Odontólogos	0	- Consulta general	7,318
- Otros	0	- Consulta odontológica	0
Médicos pasantes	0		
- P. de medicina	0		
- P. de odontología	0		
		Indicadores de productividad 1/	
		Consulta general por médico general 2/	5.8
		Consulta odontológica por odontólogo 3/	0.0

1/ Se consideran 252 días hábiles.

2/ Incluye consulta general y médicos generales más pasantes de medicina.

3/ Incluye consulta odontológica y odontólogos más pasantes de odontología.

Fuente: SSA/DGIS/Cubos dinámicos de información 2017.

SINERHIAS/SIS/ Cubos dinámicos 2017.

Elaboró: Departamento de Evaluación



CS Hermenegildo Galeana: Plano arquitectónico

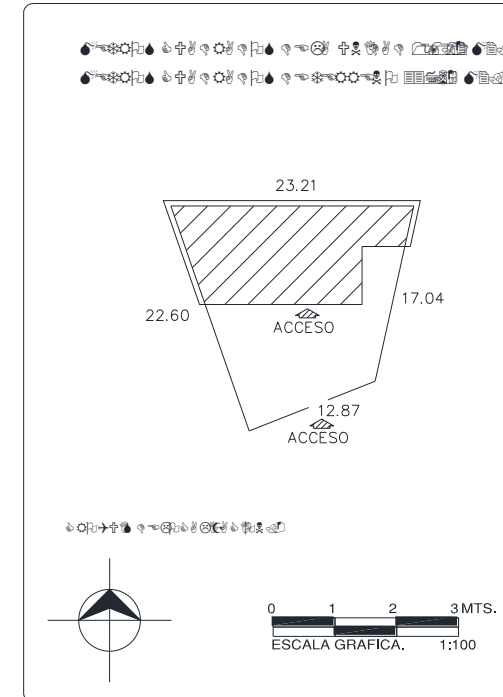
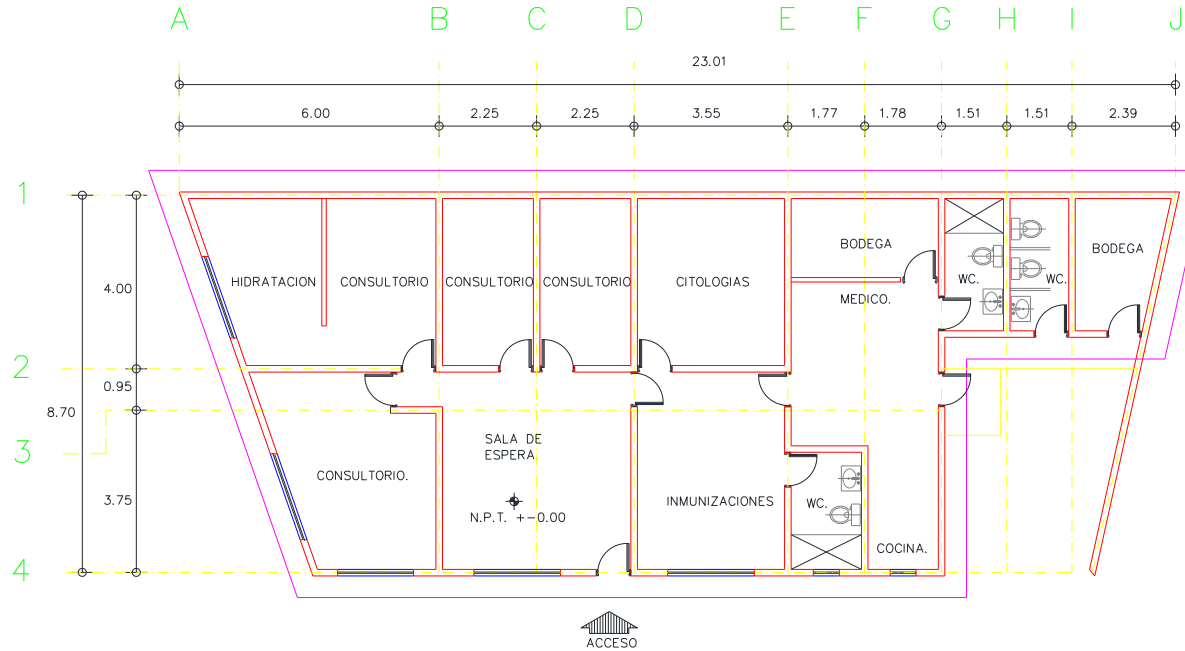

CENTRO DE SALUD:	FECHA DE CONSTRUCCIÓN:
JURISDICCION SANITARIA:	
MUNICIPIO:	LOCALIDAD:
PLANO:	
CLAVE CLUES:	FECHA DE ACTUALIZACIÓN: VALIDO:
REALIZÓ LEVANTAMIENTO:	



Centro de Salud Peña Flores

Jurisdicción Sanitaria III

Población Total: 22,108

Población SSM: 11,536

***Afiliados al Seguro Popular: 9,721**

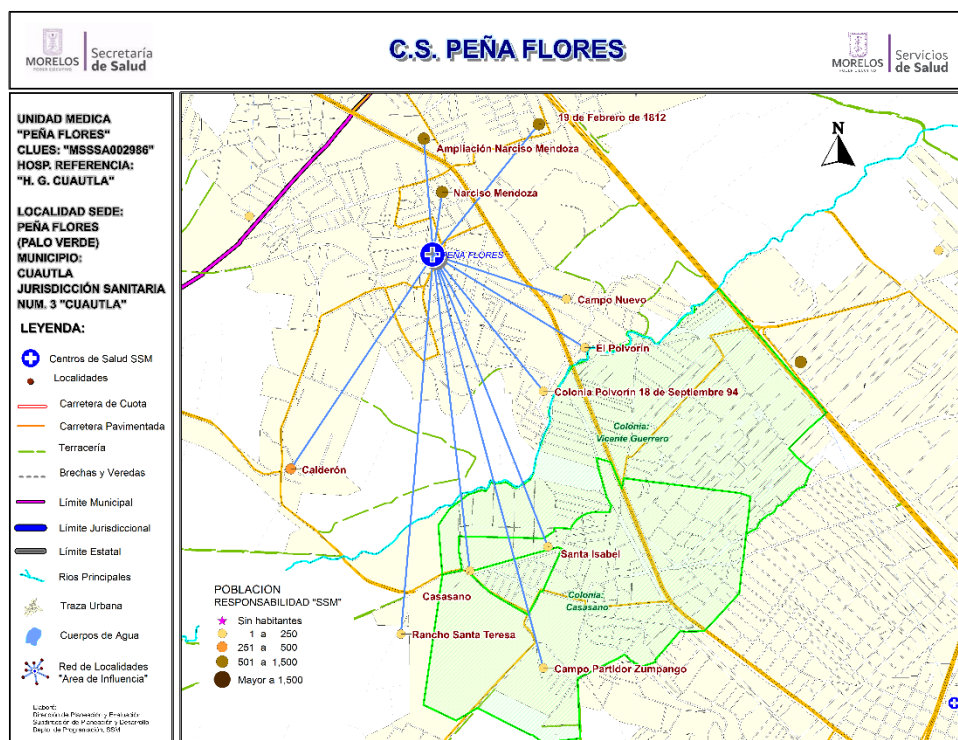

Fuente: Estudio de Regionalización Operativa, 2018

*REPSS Morelos

Población del Área de Influencia

Localidad Sede:		PEÑA FLORES		Hosp. de Referencia: HOSP. GRAL. DE CUAUTLA	
Clave CLUES:		MSSA002986		Tipo de Unidad: RURAL-02	
No.	CLAVE LOCALIDAD	NOMBRE LOCALIDAD	NOM. COLONIA	POBLACIÓN TOTAL 2018	POBLACIÓN RESP. SSM 2018
1	170060001	Cuatla	ARBOLEDA DEL CENTENARIO	1,115	299
2	170060001	Cuatla	CASASANO	5,982	2,607
3	170060001	Cuatla	VICENTE GUERRERO	5,004	3,014
4	170060051	19 de Febrero de 1812		970	592
5	170060111	Ampliación Narciso Mendoza		1097	653
6	170060003	Calderón		885	383
7	170060139	Campo Nuevo		127	89
8	170060109	Campo Partidor Zumpango		346	219
9	170060142	Casasano		13	3
10	170060056	Colonia Polvorín 18 de Septiembre 94		168	96
11	170060124	El Polvorín		227	147
12	170060040	Narciso Mendoza		1795	1059
13	170060032	Peña Flores (Palo Verde)		4307	2321
14	170060108	Rancho Santa Teresa		3	3
15	170060149	Santa Isabel		69	51
TOTAL				22,108	11,536



CS Peña Flores: Morbilidad / SIS

MORBILIDAD DEL CS PEÑA FLORES (CLUES:MSSSA000430), 2017.

No.	PADECIMIENTO	CLAVE CIE10	CASOS	
			NÚM.	TASA *
1	Infecciones respiratorias agudas	J00-J06, J20, J21 excepto J02.0 y J03.0	1121	101.66
2	Infeccion de vias urinarias	N30, N34, N39.0	285	25.85
3	Vulvovaginitis	N76	189	17.14
4	Infecciones intestinales por otros organismos y las mal definidas	A04, A08-A09 excepto A08.0	128	11.61
5	Intoxicacion por picadura de alacran	T63.2, X22	29	2.63
6	Dengue no grave	A90	14	1.27
7	Diabetes mellitus no insulino dependiente (Tipo II)	E11-E14	7	0.63
8	Otitis media aguda	H65.0-H65.1	6	0.54
9	Violencia intrafamiliar	Y07.0-Y07.2	5	0.45
10	Conjuntivitis	H10	4	0.36
	Resto de Diagnosticos		58	5.26
	TOTAL CAUSAS		1846	

POBLACIÓN RESPONSABILIDAD SSM, 2017

11027

Fuente: SUIVE/SSM 2017 (incluye solo casos SSM). Proyección de población 2017, CONAPO-DGIS. *Tasa por 1,000 hab. del área de influencia de la Unidad Médica.

REPORTE SIS

Año	2012	2013	2014	2015	2016	2017
Total de Embarazadas 1° vez	232	200	187	284	119	182
Total de embarazadas Adolescentes 1° vez	90	59	56	85	33	47
Total de Pacientes de MPF	772	509	596	710	762	267
Total de Pacientes Referidos	762	343	448	526	637	681
Total de Pacientes Contrareferidos	0	1	15	0	0	0
Total DM en Tratamiento	75	190	28	218	199	143
Total DM en Control	19	72	100	74	52	27
Total HTA en Tratamiento	46	84	47	102	96	83
Total HTA en Control	7	5	41	80	64	69

Fuente: Subsistema de Prestación de Servicios (SIS) cierre anual 2012 - 2017, s/d= sin datos



CS Peña Flores: SINERHIAS y Productividad

Nombre: CENTRO DE SALUD PEÑA FLORES

CLUES: MSSSA002986

Jurisdicción: No. III

Concepto	2017	Concepto	2017
Infraestructura			
Consultorios	6	Personal de enfermería	5
- Generales	5	- Enfermeras en contacto	5
- Estomatología	1	- Enfermeras en otra actividad	0
- Otros	0		
Salas de expulsión	0		
Recurso humano			
Médicos en contacto	6	Consulta otorgada	
- Generales	4	Consulta externa	12,393
- Odontólogos	0	- Consulta general	11,029
- Otros	0	- Consulta odontológica	1,364
Médicos pasantes	2		
- P. de medicina	1		
- P. de odontología	1		
		Indicadores de productividad 1/	
		Consulta general por médico general 2/	8.8
		Consulta odontológica por odontólogo 3/	5.4

1/ Se consideran 252 días hábiles.

2/ Incluye consulta general y médicos generales más pasantes de medicina.

3/ Incluye consulta odontológica y odontólogos más pasantes de odontología.

Fuente: SSA/DGIS/Cubos dinámicos de información 2017.

SINERHIAS/SIS/ Cubos dinámicos 2017.

Elaboró: Departamento de Evaluación



CS Peña Flores: Plano arquitectónico

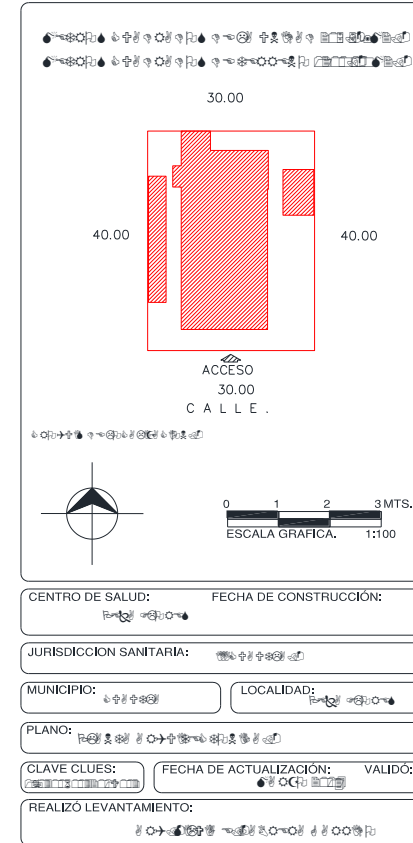
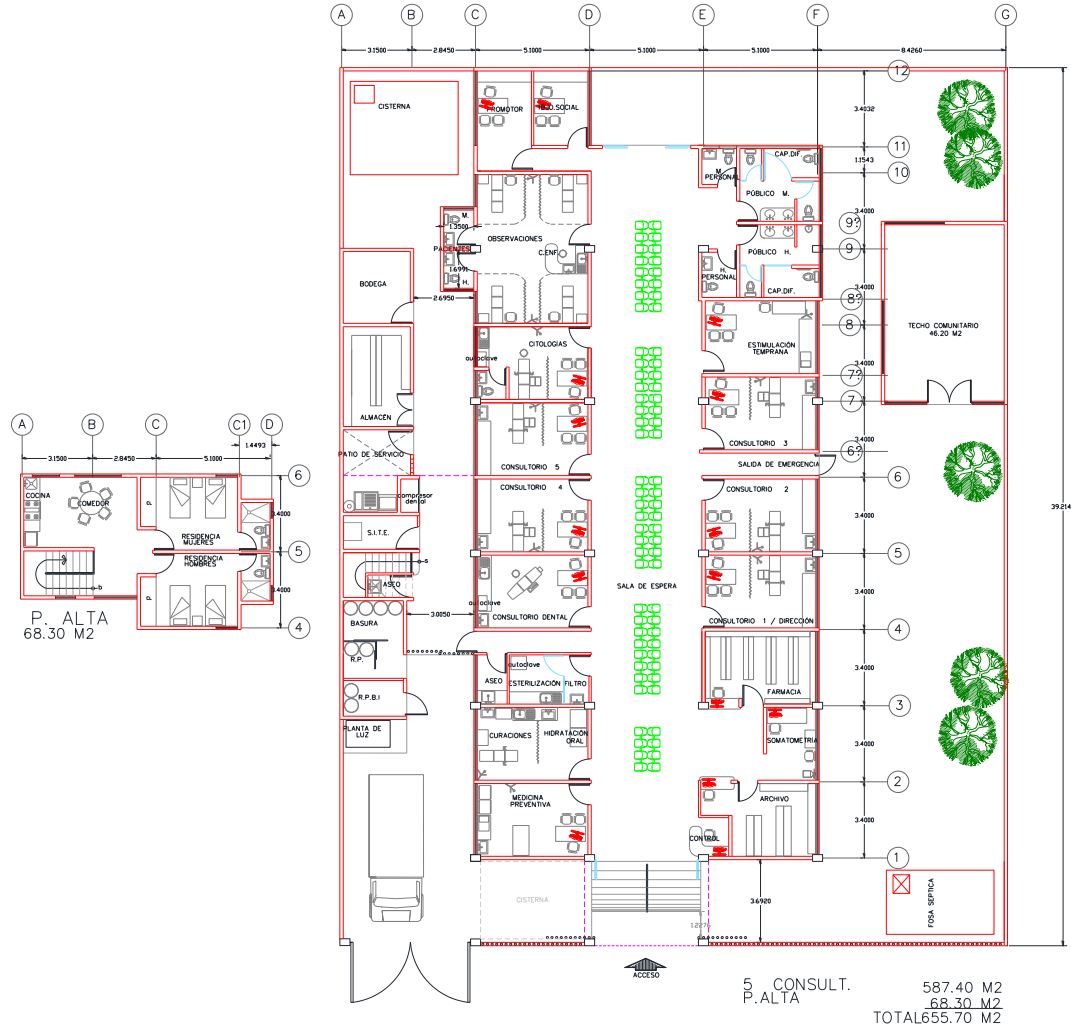



Centro de Salud Puxtla

Jurisdicción Sanitaria III

Población Total: 2,477

Población SSM: 1,442

***Afiliados al Seguro Popular: 1,322**

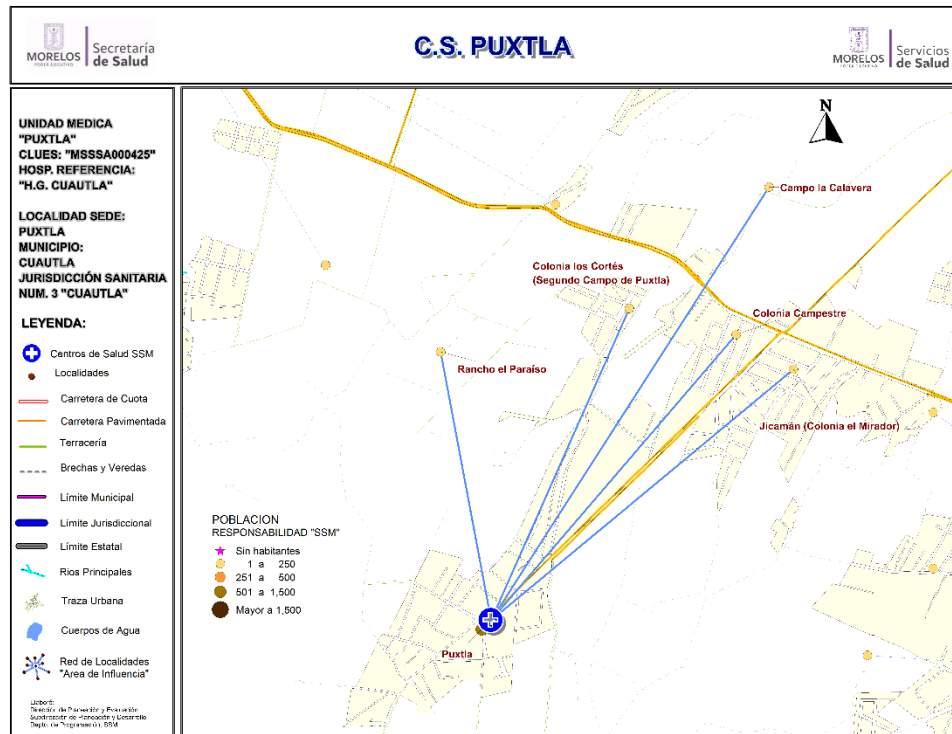

Población del Área de Influencia

Localidad Sede		PUXTLA	Hosp. de Referencia	HOSP. GRAL. DE CUAUTLA
Clave CLUES		MSSSA000425	Tipo de Unidad	RURAL-01
No.	CLAVE LOCALIDAD	NOMBRE LOCALIDAD	POBLACIÓN TOTAL 2018	POBLACIÓN RESP. SSM 2018
1	170060115	Campo la Calavera	130	63
2	170060151	Colonia Campestre	22	12
3	170060043	Colonia los Cortés (Segundo Campo de Puxtla)	301	179
4	170060077	Jicamán (Colonia el Mirador)	363	205
5	170060021	Puxtla	1,644	970
6	170060120	Rancho el Paraíso	17	13
TOTAL			2,477	1,442



CS Puxtla: Morbilidad / SIS

MORBILIDAD DEL CS PUXTLA (CLUES:MSSSA000425), 2017.

No.	PADECIMIENTO	CLAVE CIE10	CASOS	
			NÚM.	TASA *
1	Infecciones respiratorias agudas	J00-J06, J20, J21 excepto J02.0 y J03.0	281	196.64
2	Infecciones intestinales por otros organismos y las mal definidas	A04, A08-A09 excepto A08.0	69	48.29
3	Infeccion de vias urinarias	N30, N34, N39.0	25	17.49
4	Vulvovaginitis	N76	13	9.10
5	Conjuntivitis	H10	10	7.00
6	Infeccion por Virus Zika	U06.9	8	5.60
7	Otras infecciones intestinales debidas a protozoarios	A07.0, A07.2, A07.9	6	4.20
8	Dengue no grave	A90	3	2.10
9	Intoxicacion por picadura de alacran	T63.2, X22	3	2.10
10	Violencia intrafamiliar	Y07.0-Y07.2	2	1.40
	Resto de Diagnosticos		13	9.10
	TOTAL CAUSAS		433	

POBLACIÓN RESPONSABILIDAD SSM, 2017

1429

Fuente: SUIVE/SSM 2017 (incluye solo casos SSM). Proyección de población 2017, CONAPO-DGIS. *Tasa por 1,000 hab. del área de influencia de la Unidad Médica.

REPORTE SIS

Año	2012	2013	2014	2015	2016	2017
Total de Embarazadas 1° vez	38	38	19	38	38	34
Total de embarazadas Adolescentes 1° vez	9	13	1	12	6	9
Total de Pacientes de MPF	113	113	130	96	102	93
Total de Pacientes Referidos	151	93	103	78	168	106
Total de Pacientes Contrareferidos	0	0	2	2	0	9
Total DM en Tratamiento	28	20	0	43	33	35
Total DM en Control	14	6	0	36	13	18
Total HTA en Tratamiento	42	19	0	53	39	36
Total HTA en Control	32	10	0	31	35	28

Fuente: Subsistema de Prestación de Servicios (SIS) cierre anual 2012 - 2017, s/d= sin datos



CS Puxtla: SINERHIAS y Productividad

Nombre: PUXTLA
CLUES: MSSSA000425
Jurisdicción: No. III

Concepto	2017	Concepto	2017
Infraestructura			
Consultorios	1	Personal de enfermería	2
-Generales	1	- Enfermeras en contacto	2
-Estomatología	0	- Enfermeras en otra actividad	0
-Otros	0		
Salas de expulsión	0		
Recurso humano		Consulta otorgada	
Médicos en contacto	1	Consulta externa	3,399
-Generales	0	- Consulta general	3,399
-Odontólogos	0	- Consulta odontológica	0
-Otros	0		
Médicos pasantes	1		
-P. de medicina	1		
-P. de odontología	0		
		Indicadores de productividad 1/	
		Consulta general por médico general 2/	13.5
		Consulta odontológica por odontólogo 3/	0.0

1/ Se consideran 252 días hábiles.

2/ Incluye consulta general y médicos generales más pasantes de medicina.

3/ Incluye consulta odontológica y odontólogos más pasantes de odontología.

Fuente: SSA/DGIS/Cubos dinámicos de información 2017.

SINERHIAS/SIS/ Cubos dinámicos 2017.

Elaboró: Departamento de Evaluación



CS Puxtla: Plano arquitectónico

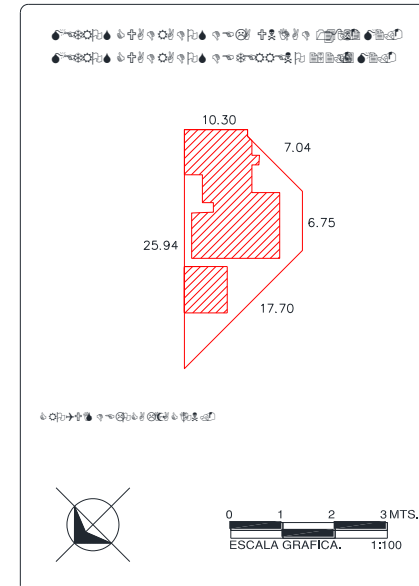
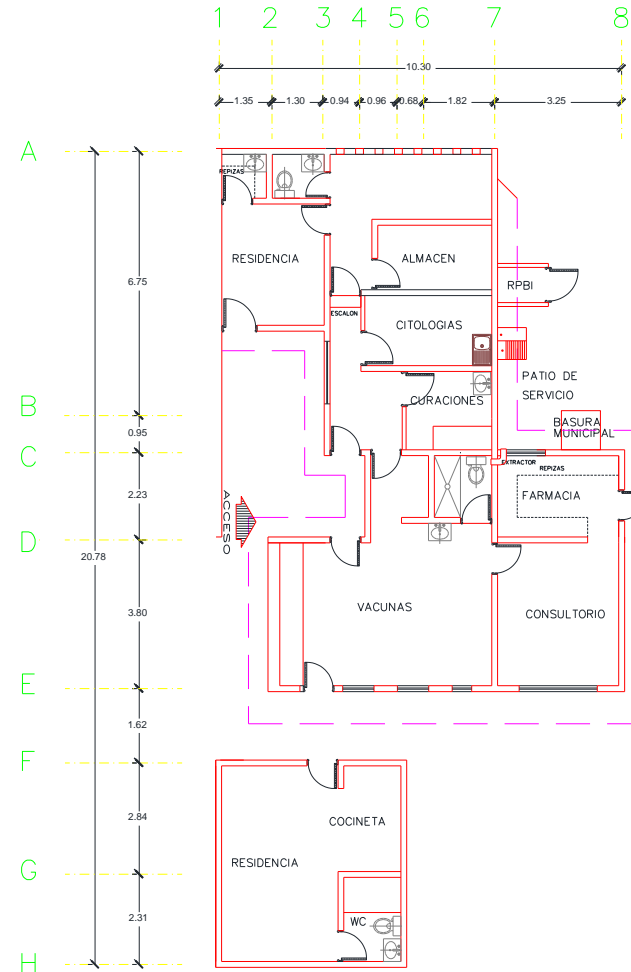

GENTRO DE SALUD:	FECHA DE CONSTRUCCION:	
JURISDICCION SANITARIA:		
MUNICIPIO:	LOCALIDAD:	
PLANO:		
CLAVE CLUES:	FECHA DE ACTUALIZACION:	VALIDO:
REALIZO LEVANTAMIENTO:		



Centro de Salud Tetelcingo

Jurisdicción Sanitaria III

Población Total: 13,289

Población SSM: 6,740

***Afiliados al Seguro Popular: 6,390**

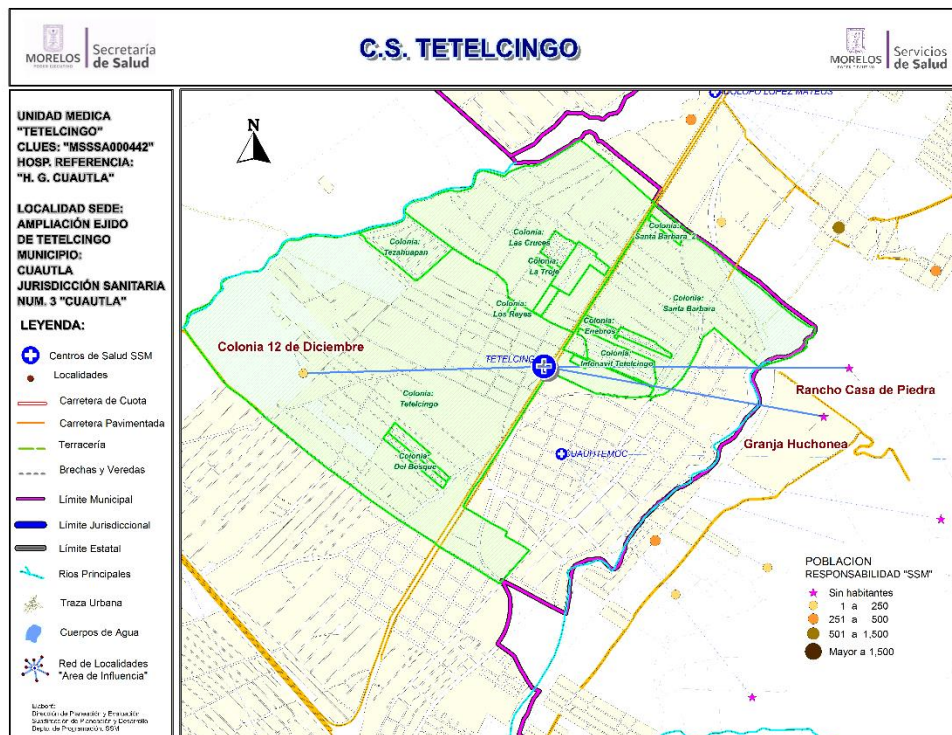

Población del Área de Influencia

Localidad Sede:		Hosp. de Referencia: HOSP. GRAL DE CUAUTLA			
TETELCINGO					
Clave CLUES:		Tipo de Unidad:		RURAL-02	
MSSA000442					
No.	CLAVE LOCALIDAD	NOMBRE LOCALIDAD	NOM. COLONIA	POBLACIÓN TOTAL 2018	POBLACIÓN RESP. SSM 2018
1	170060001	Cuatla	DEL BOSQUE	498	186
2	170060001	Cuatla	INFONAVIT TETELCINGO	1,603	564
3	170060001	Cuatla	LAS CRUCES	1,322	718
4	170060001	Cuatla	PARAISO RESIDENCIAL DE CUAUTLA	199	86
5	170060001	Cuatla	SANTA BARBARA	1,896	883
6	170060001	Cuatla	TETECALLI	342	73
7	170060001	Cuatla	TETELCINGO	6,733	3,940
8	170060001	Cuatla	TEZAHUAPAN	334	72
9	170060083	Colonia 12 de Diciembre		362	218
10	170300048	Granja Huchonea		0	0
11	170300084	Rancho Casa de Piedra		0	0
TOTAL				13,289	6,740



CS Tetelcingo: Morbilidad / SIS

MORBILIDAD DEL CS TETELCINGO (CLUES:MSSSA000442), 2017.

No.	PADECIMIENTO	CLAVE CIE10	CASOS	
			NÚM.	TASA *
1	Infecciones respiratorias agudas	J00-J06, J20, J21 excepto J02.0 y J03.0	608	88.06
2	Infeccion de vias urinarias	N30, N34, N39.0	81	11.73
3	Infecciones intestinales por otros organismos y las mal definidas	A04, A08-A09 excepto A08.0	67	9.70
4	Vulvovaginitis	N76	41	5.94
5	Conjuntivitis	H10	18	2.61
6	Ulceras, gastritis y duodenitis	K25-K29	16	2.32
7	Intoxicacion por picadura de alacran	T63.2, X22	14	2.03
8	Violencia intrafamiliar	Y07.0-Y07.2	13	1.88
9	Candidiasis urogenital	B37.3-B37.4	6	0.87
10	Faringitis y amigdalitis estreptococicas	J02.0, J03.0	2	0.29
	Resto de Diagnosticos		27	3.91
	TOTAL CAUSAS		893	

POBLACIÓN RESPONSABILIDAD SSM, 2017

6904

Fuente: SUIVE/SSM 2017 (incluye solo casos SSM). Proyección de población 2017, CONAPO-DGIS. *Tasa por 1,000 hab. del área de influencia de la Unidad Médica.

REPORTE SIS

Año	2012	2013	2014	2015	2016	2017
Total de Embarazadas 1° vez	104	94	136	78	119	78
Total de embarazadas Adolescentes 1° vez	23	23	42	22	33	18
Total de Pacientes de MPF	104	104	124	158	144	144
Total de Pacientes Referidos	252	464	531	721	241	107
Total de Pacientes Contrareferidos	6	0	0	0	0	0
Total DM en Tratamiento	42	126	127	137	64	s/d
Total DM en Control	29	58	81	73	25	s/d
Total HTA en Tratamiento	37	82	73	93	46	s/d
Total HTA en Control	29	29	57	56	33	s/d

Fuente: Subsistema de Prestación de Servicios (SIS) cierre anual 2012 - 2017, s/d= sin datos



CS Tetelcingo: SINERHIAS y Productividad

Nombre: TETELCINGO

CLUES: MSSSA000442

Jurisdicción: No. III

Concepto	2017	Concepto	2017
Infraestructura			
Consultorios	5	Personal de enfermería	5
- Generales	4	- Enfermeras en contacto	5
- Estomatología	1	- Enfermeras en otra actividad	0
- Otros	0		
Salas de expulsión	0	Consulta otorgada	
		Consulta externa	7,655
		- Consulta general	6,926
		- Consulta odontológica	729
Recurso humano			
Médicos en contacto	6	Indicadores de productividad 1/	
- Generales	2	Consulta general por médico general 2/	6.9
- Odontólogos	1	Consulta odontológica por odontólogo 3/	1.4
- Otros	0		
Médicos pasantes	3		
- P. de medicina	2		
- P. de odontología	1		

1/ Se consideran 252 días hábiles.

2/ Incluye consulta general y médicos generales más pasantes de medicina.

3/ Incluye consulta odontológica y odontólogos más pasantes de odontología.

Fuente: SSA/DGIS/Cubos dinámicos de información 2017.

SINERHIAS/SIS/ Cubos dinámicos 2017.

Elaboró: Departamento de Evaluación



CS Tetelcingo: Plano arquitectónico

