

Municipio: Jantetelco

Jurisdicción Sanitaria III

Población Total 2018: 17,766 habitantes

Afiliados al Seguro Popular: 12,423 habitantes

UNIDADES DE SALUD

UNIDADES DE PRIMER NIVEL: 4
UNIDADES DE SEGUNDO NIVEL: 0
UNIDADES DE TERCER NIVEL: 0

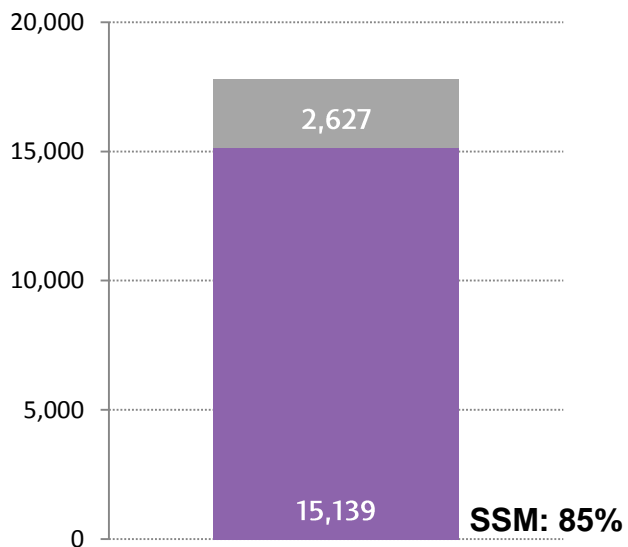
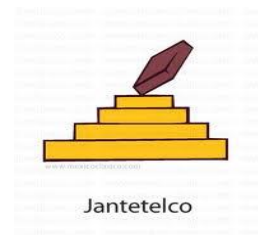

Rango de Edad	Hombres	Mujeres	TOTAL
< 1	200	175	375
1 - 4	651	609	1,260
5 - 9	803	766	1,569
10 - 14	865	786	1,651
15 - 19	905	845	1,750
20 - 24	782	808	1,590
25 - 29	663	727	1,390
30 - 34	574	672	1,246
35 - 39	545	639	1,184
40 - 44	512	606	1,118
45 - 49	465	568	1,033
50 - 54	415	484	899
55 - 59	350	399	749
60 - 64	290	295	585
65-69	217	227	444
70-74	175	184	359
75-79	120	132	252
80-84	76	86	162
85 y más	70	80	150
Total	8,678	9,088	17,766

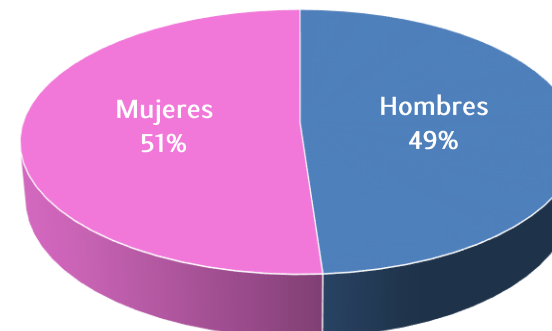



Ubicación Geográfica

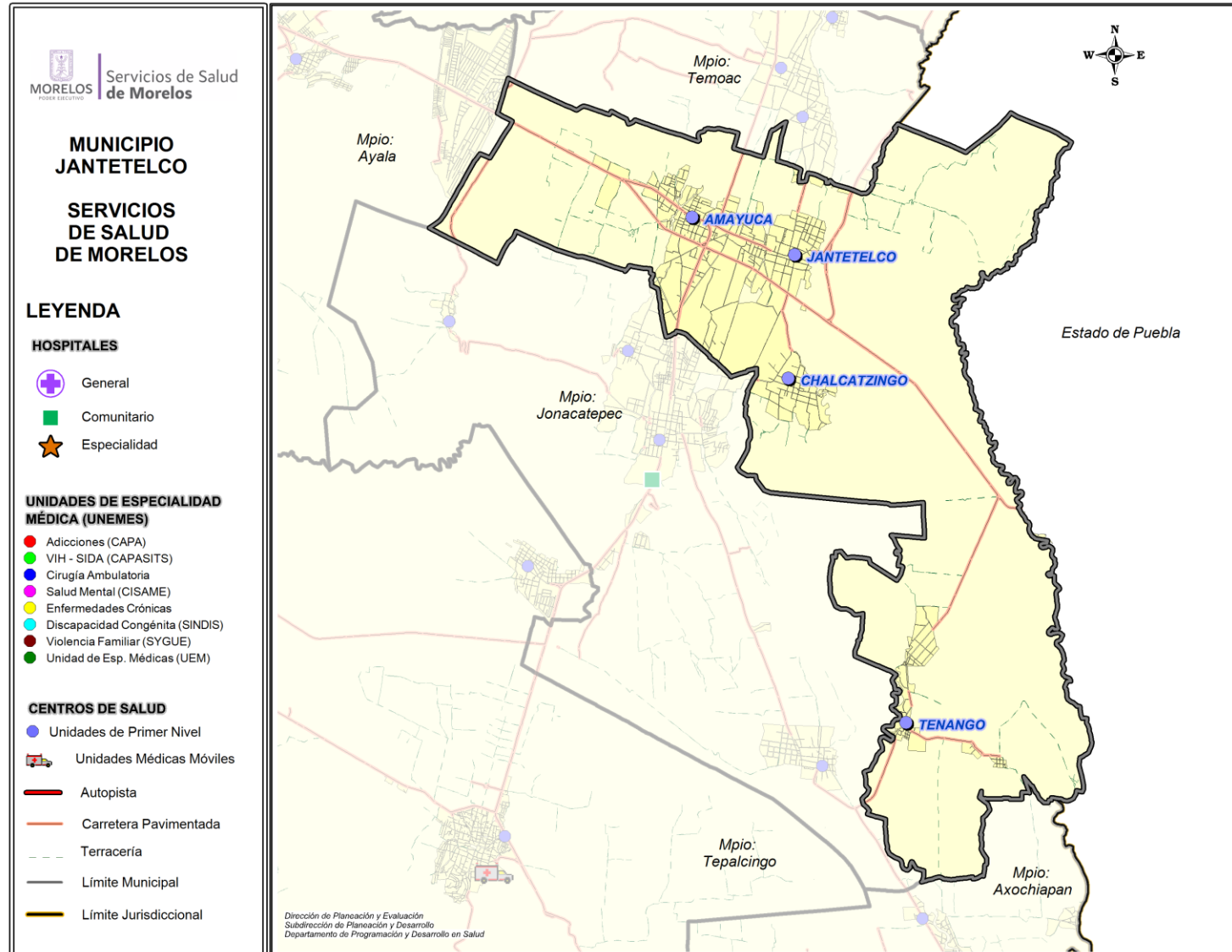



Centro de Salud Amayuca

Jurisdicción Sanitaria III

Población Total: 6,707

Población SSM: 5,755

***Afiliados al Seguro Popular: 5,011**

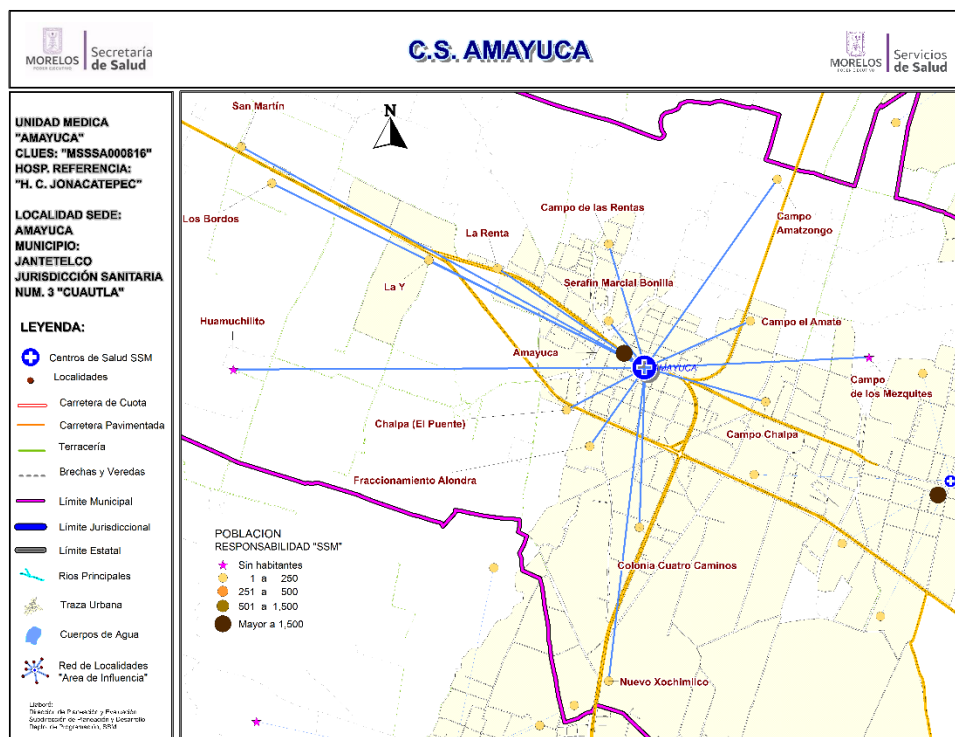

Población del Área de Influencia

No.	CLAVE LOCALIDAD	NOMBRE LOCALIDAD	POBLACIÓN TOTAL 2018	POBLACIÓN RESP. SSM 2018
1	170100002	Amayuca	6,003	5,132
2	170100032	Campo Amatzongo	60	44
3	170100033	Campo Chalpa	67	68
4	170100013	Campo de las Rentas	55	53
5	170100035	Campo de los Mezquites	0	0
6	170100036	Campo el Amate	20	18
7	170100039	Chalpa (El Puente)	1	1
8	170100051	Colonia Cuatro Caminos	186	158
9	170100016	Fraccionamiento Alondra	22	17
10	170100054	Huamuchilito	0	0
11	170100047	La Renta	168	157
12	170100049	La Y	34	30
13	170100044	Los Bordes	22	22
14	170100019	Nuevo Xochimilco	37	23
15	170100048	San Martín	14	14
16	170100023	Serafín Marcial Bonilla	18	18
TOTAL			6,707	5,755



CS Amayuca: Morbilidad / SIS

MORBILIDAD DEL CS AMAYUCA (CLUES:MSSSA000816), 2017.

No.	PADECIMIENTO	CLAVE CIE10	CASOS	
			NÚM.	TASA *
1	Infecciones respiratorias agudas	J00-J06, J20, J21 excepto J02.0 y J03.0	666	117.11
2	Gingivitis y enfermedad periodontal	K05	249	43.78
3	Infeccion de vias urinarias	N30, N34, N39.0	136	23.91
4	Infecciones intestinales por otros organismos y las mal definidas	A04, A08-A09 excepto A08.0	68	11.96
5	Vulvovaginitis	N76	45	7.91
6	Otras infecciones intestinales debidas a protozoarios	A07.0, A07.2, A07.9	35	6.15
7	Dengue no grave	A90	32	5.63
8	Infeccion por Virus Zika	U06.9	19	3.34
9	Ulceras, gastritis y duodenitis	K25-K29	17	2.99
10	Intoxicacion por picadura de alacran	T63.2, X22	16	2.81
	Resto de Diagnosticos		174	30.60
	TOTAL CAUSAS		1457	

POBLACIÓN RESPONSABILIDAD SSM, 2017

5687

Fuente: SUIVE/SSM 2017 (incluye solo casos SSM). Proyección de población 2017, CONAPO-DGIS. *Tasa por 1,000 hab. del área de influencia de la Unidad Médica.

REPORTE SIS

Año	2012	2013	2014	2015	2016	2017
Total de Embarazadas 1° vez	91	87	118	114	119	68
Total de embarazadas Adolescentes 1° vez	10	15	22	27	32	18
Total de Pacientes de MPF	338	390	381	423	252	159
Total de Pacientes Referidos	137	125	201	270	193	205
Total de Pacientes Contrareferidos	0	0	0	2	4	0
Total DM en Tratamiento	97	99	70	99	55	61
Total DM en Control	61	72	45	11	26	27
Total HTA en Tratamiento	49	51	46	72	24	33
Total HTA en Control	30	36	34	56	13	23

Fuente: Subsistema de Prestación de Servicios (SIS) cierre anual 2012 - 2017, s/d= sin datos



CS Amayuca: SINERHIAS y Productividad

Nombre: AMAYUCA
CLUES: MSSSA000816
Jurisdicción: No. III

Concepto	2017	Concepto	2017
Infraestructura			
Consultorios	4	Personal de enfermería	4
- Generales	3	- Enfermeras en contacto	4
- Estomatología	1	- Enfermeras en otra actividad	0
- Otros	0		
Salas de expulsión	0	Consulta otorgada	
		Consulta externa	8,860
		- Consulta general	7,272
		- Consulta odontológica	1,588
Recurso humano			
Médicos en contacto	5	Indicadores de productividad 1/	
- Generales	1	Consulta general por médico general 2/	9.6
- Odontólogos	1	Consulta odontológica por odontólogo 3/	3.2
- Otros	0		
Médicos pasantes	3		
- P. de medicina	2		
- P. de odontología	1		

1/ Se consideran 252 días hábiles.

2/ Incluye consulta general y médicos generales más pasantes de medicina.

3/ Incluye consulta odontológica y odontólogos más pasantes de odontología.

Fuente: SSA/DGIS/Cubos dinámicos de información 2017.

SINERHIAS/SIS/ Cubos dinámicos 2017.

Elaboró: Departamento de Evaluación



CS Amayuca: Plano arquitectónico

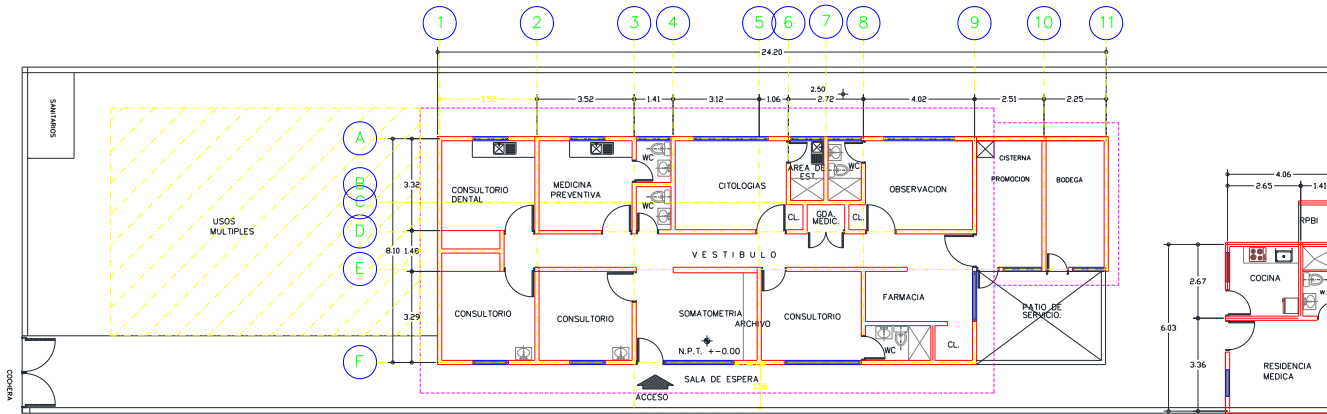

Legend for symbols and materials used in the plan.

69.70 x 47.78 (Overall dimensions)
 12.80 (Specific dimension)
 4.06 (Specific dimension)
 2.65 (Specific dimension)
 1.41 (Specific dimension)
 2.67 (Specific dimension)
 6.93 (Specific dimension)
 3.36 (Specific dimension)

ESCALA GRAFICA: 1:100
 0 1 2 3 MTS.

CENTRO DE SALUD: _____ FECHA DE CONSTRUCCIÓN: _____
 JURISDICCION SANITARIA: _____
 MUNICIPIO: _____ LOCALIDAD: _____
 PLANO: _____
 CLAVE CLUES: _____ FECHA DE ACTUALIZACIÓN: _____ VALIDO: _____
 REALIZÓ LEVANTAMIENTO: ARO, RAFAEL



Centro de Salud Chalcatzingo

Jurisdicción Sanitaria III

Población Total: 3,034

Población SSM: 2,790

***Afiliados al Seguro Popular: 2,126**

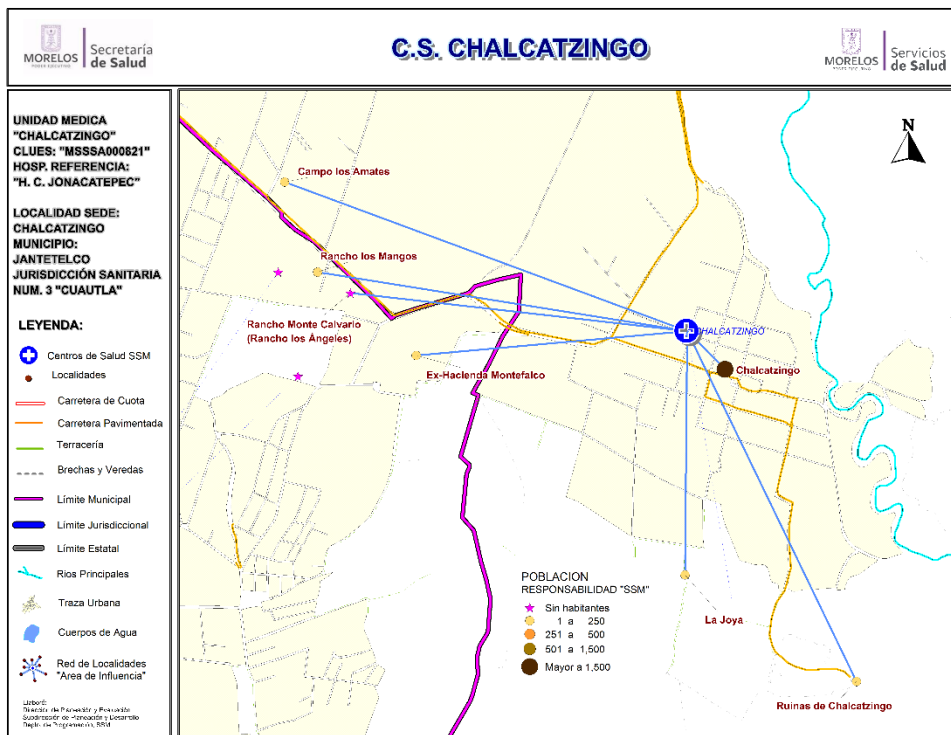

Población del Área de Influencia

No.	CLAVE LOCALIDAD	NOMBRE LOCALIDAD	POBLACIÓN TOTAL 2018	POBLACIÓN RESP. SSM 2018
1	170100037	Campo los Amates	131	121
2	170100003	Chalcatzingo	2,781	2,552
3	170130004	Ex-Hacienda Montefalco	68	64
4	170100026	La Joya	37	38
5	170130041	Rancho los Mangos	8	7
6	170130022	Rancho Monte Calvario (Rancho los Ángeles)	0	0
7	170100028	Ruinas de Chalcatzingo	9	8
TOTAL			3,034	2,790

Fuente: Estudio de Regionalización Operativa, 2018

*REPSS Morelos



CS Chalcatzingo: Morbilidad / SIS

MORBILIDAD DEL CS CHALCATZINGO (CLUES:MSSSA000821), 2017.

No.	PADECIMIENTO	CLAVE CIE10	CASOS	
			NÚM.	TASA *
1	Infecciones respiratorias agudas	J00-J06, J20, J21 excepto J02.0 y J03.0	353	127.99
2	Infección de vías urinarias	N30, N34, N39.0	84	30.46
3	Infecciones intestinales por otros organismos y las mal definidas	A04, A08-A09 excepto A08.0	54	19.58
4	Dengue no grave	A90	46	16.68
5	Vulvovaginitis	N76	41	14.87
6	Úlceras, gastritis y duodenitis	K25-K29	22	7.98
7	Faringitis y amigdalitis estreptocócicas	J02.0, J03.0	12	4.35
8	Diabetes mellitus no insulino dependiente (Tipo II)	E11-E14	11	3.99
9	Intoxicación por picadura de alacrán	T63.2, X22	9	3.26
10	Conjuntivitis	H10	8	2.90
	Resto de Diagnósticos		205	74.33
	TOTAL CAUSAS		845	

POBLACIÓN RESPONSABILIDAD SSM, 2017

2758

Fuente: SUIVE/SSM 2017 (incluye solo casos SSM). Proyección de población 2017, CONAPO-DGIS. *Tasa por 1,000 hab. del área de influencia de la Unidad Médica.

REPORTE SIS

Año	2012	2013	2014	2015	2016	2017
Total de Embarazadas 1° vez	38	41	41	23	41	38
Total de embarazadas Adolescentes 1° vez	13	11	11	4	7	6
Total de Pacientes de MPF	95	73	67	67	62	47
Total de Pacientes Referidos	122	109	42	99	106	114
Total de Pacientes Contrareferidos	0	0	6	3	4	10
Total DM en Tratamiento	33	93	50	69	37	45
Total DM en Control	14	41	29	0	23	22
Total HTA en Tratamiento	46	66	30	44	31	31
Total HTA en Control	9	43	26	35	26	19

Fuente: Subsistema de Prestación de Servicios (SIS) cierre anual 2012 - 2017, s/d= sin datos



CS Chalcatzingo: SINERHIAS y Productividad

Nombre: CHALCATZINGO

CLUES: MSSSA000821

Jurisdicción: No. III

Concepto	2017	Concepto	2017
Infraestructura			
Consultorios	1	Personal de enfermería	2
- Generales	1	- Enfermeras en contacto	2
- Estomatología	0	- Enfermeras en otra actividad	0
- Otros	0		
Salas de expulsión	0	Consulta otorgada	
Recurso humano			
Médicos en contacto	1	Consulta externa	2,606
- Generales	0	- Consulta general	2,606
- Odontólogos	0	- Consulta odontológica	0
- Otros	0	Indicadores de productividad 1/	
Médicos pasantes	1	Consulta general por médico general 2/	10.3
- P. de medicina	1	Consulta odontológica por odontólogo 3/	0.0
- P. de odontología	0		

1/ Se consideran 252 días hábiles.

2/ Incluye consulta general y médicos generales más pasantes de medicina.

3/ Incluye consulta odontológica y odontólogos más pasantes de odontología.

Fuente: SSA/DGIS/Cubos dinámicos de información 2017.

SINERHIAS/SIS/ Cubos dinámicos 2017.

Elaboró: Departamento de Evaluación



CS Chalcatzingo: Plano arquitectónico

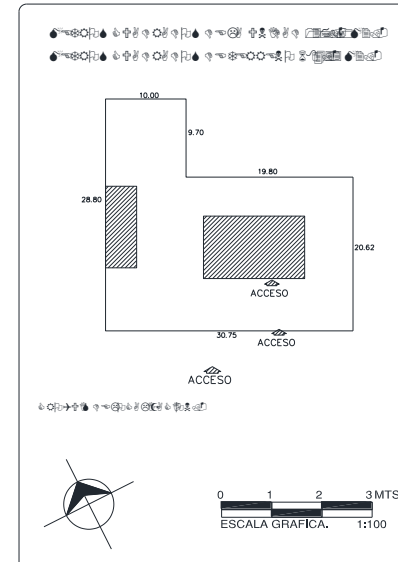
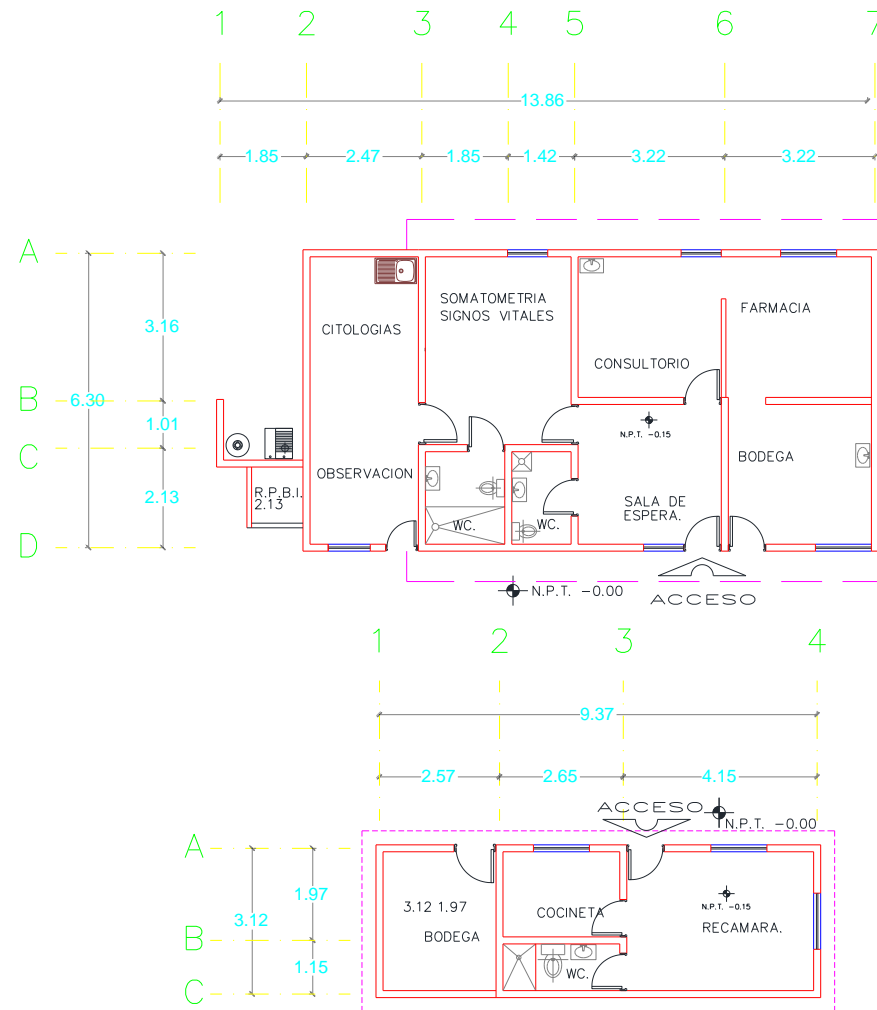

CENTRO DE SALUD:	FECHA DE CONSTRUCCION:	
JURISDICCION SANITARIA:		
MUNICIPIO:	LOCALIDAD:	
PLANO:		
CLAVE CLUES:	FECHA DE ACTUALIZACION:	VALIDO:
REALIZÓ LEVANTAMIENTO:		



Centro de Salud Jantetelco

Jurisdicción Sanitaria III

Población Total: 5,602

Población SSM: 4,377

***Afiliados al Seguro Popular: 3,533**

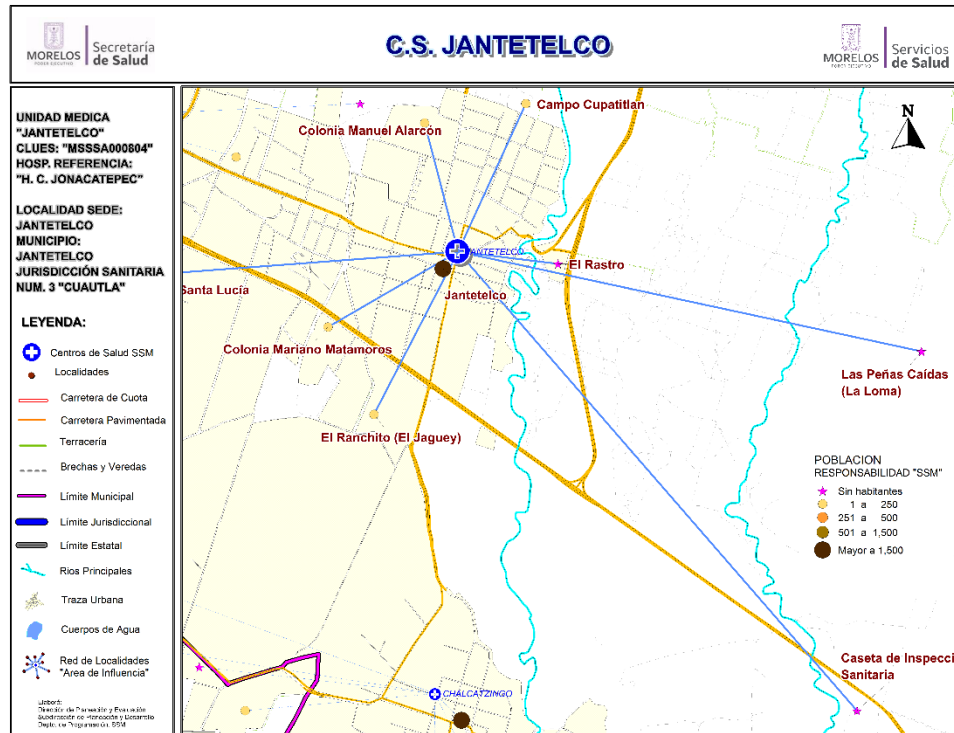

Fuente: Estudio de Regionalización Operativa, 2018
*REPSS Morelos

Población del Área de Influencia

No.	CLAVE LOCALIDAD	NOMBRE LOCALIDAD	POBLACIÓN TOTAL 2018	POBLACIÓN RESP. SSM 2018
1	170100034	Campo Cupatitlan	9	9
2	170100038	Caseta de Inspección Sanitaria	0	0
3	170100042	Colonia Manuel Alarcón	14	14
4	170100017	Colonia Mariano Matamoros (Puente Colorado)	33	32
5	170100027	El Ranchito (El Jagüey)	8	8
6	170100052	El Rastro	0	0
7	170100001	Jantetelco	5,275	4,070
8	170100046	Las Peñas Caídas (La Loma)	0	0
9	170100022	Santa Lucía	263	244
TOTAL			5,602	4,377



CS Jantetelco: Morbilidad / SIS

MORBILIDAD DEL CS JANTETELCO (CLUES:MSSSA000804), 2017.

No.	PADECIMIENTO	CLAVE CIE10	CASOS	
			NÚM.	TASA *
1	Infecciones respiratorias agudas	J00-J06, J20, J21 excepto J02.0 y J03.0	1532	354.22
2	Infecciones intestinales por otros organismos y las mal definidas	A04, A08-A09 excepto A08.0	243	56.18
3	Infeccion de vias urinarias	N30, N34, N39.0	159	36.76
4	Ulceras, gastritis y duodenitis	K25-K29	89	20.58
5	Vulvovaginitis	N76	77	17.80
6	Conjuntivitis	H10	59	13.64
7	Intoxicacion por picadura de alacran	T63.2, X22	36	8.32
8	Otitis media aguda	H65.0-H65.1	15	3.47
9	Varicela	B01	9	2.08
10	Dengue no grave	A90	8	1.85
	Resto de Diagnosticos		165	38.15
	TOTAL CAUSAS		2392	

POBLACIÓN RESPONSABILIDAD SSM, 2017

4325

Fuente: SUIVE/SSM 2017 (incluye solo casos SSM). Proyección de población 2017, CONAPO-DGIS. *Tasa por 1,000 hab. del área de influencia de la Unidad Médica.

REPORTE SIS

Año	2012	2013	2014	2015	2016	2017
Total de Embarazadas 1° vez	58	63	61	64	69	40
Total de embarazadas Adolescentes 1° vez	17	14	16	12	12	10
Total de Pacientes de MPF	185	202	210	135	190	183
Total de Pacientes Referidos	174	87	232	238	202	113
Total de Pacientes Contrareferidos	2	0	0	0	0	0
Total DM en Tratamiento	48	86	57	57	53	60
Total DM en Control	28	31	33	20	18	16
Total HTA en Tratamiento	48	95	58	56	51	56
Total HTA en Control	37	51	44	35	39	19

Fuente: Subsistema de Prestación de Servicios (SIS) cierre anual 2012 - 2017, s/d= sin datos



CS Jantetelco: SINERHIAS y Productividad

Nombre: JANTETELCO

CLUES: MSSSA000804

Jurisdicción: No. III

Concepto	2017	Concepto	2017
Infraestructura			
Consultorios	4	Personal de enfermería	5
- Generales	3	- Enfermeras en contacto	5
- Estomatología	1	- Enfermeras en otra actividad	0
- Otros	0		
Salas de expulsión	0	Consulta otorgada	
		Consulta externa	7,958
		- Consulta general	7,429
		- Consulta odontológica	529
Recurso humano			
Médicos en contacto	5	Indicadores de productividad 1/	
- Generales	1	Consulta general por médico general 2/	9.8
- Odontólogos	1	Consulta odontológica por odontólogo 3/	1.0
- Otros	0		
Médicos pasantes	3		
- P. de medicina	2		
- P. de odontología	1		

1/ Se consideran 252 días hábiles.

2/ Incluye consulta general y médicos generales más pasantes de medicina.

3/ Incluye consulta odontológica y odontólogos más pasantes de odontología.

Fuente: SSA/DGIS/Cubos dinámicos de información 2017.

SINERHIAS/SIS/ Cubos dinámicos 2017.

Elaboró: Departamento de Evaluación



CS Jantetelco: Plano arquitectónico

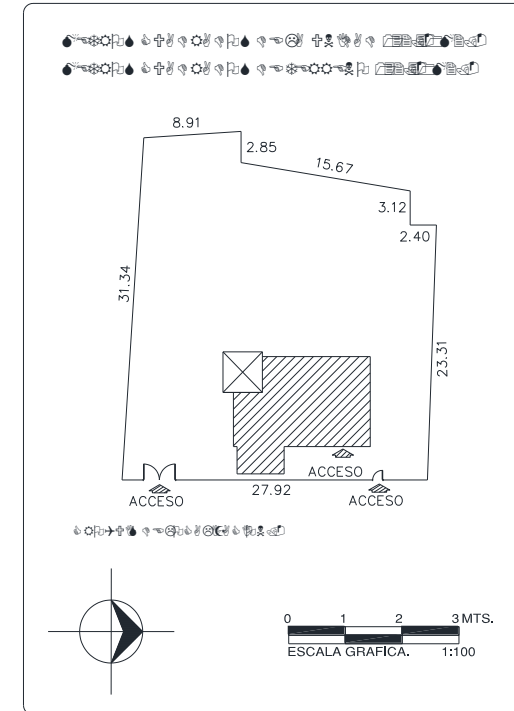
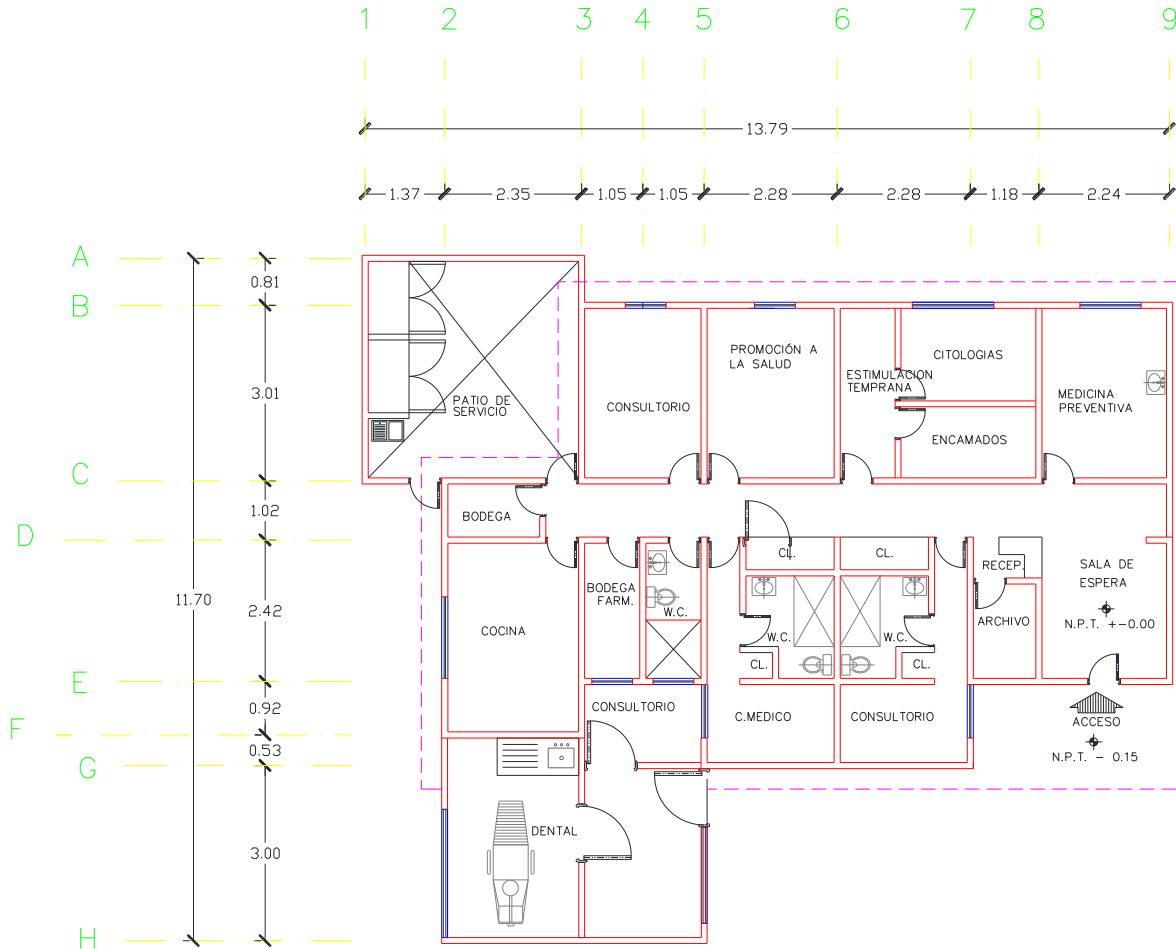

CENTRO DE SALUD: FECHA DE CONSTRUCCIÓN:

JURISDICCION SANITARIA:

MUNICIPIO: LOCALIDAD:

PLANO:

CLAVE CLUES: FECHA DE ACTUALIZACIÓN: VALIDÓ:

REALIZÓ LEVANTAMIENTO:



Centro de Salud Tenango

Jurisdicción Sanitaria III

Población Total: 2,464

Población SSM: 2,254

***Afiliados al Seguro Popular: 1,771**

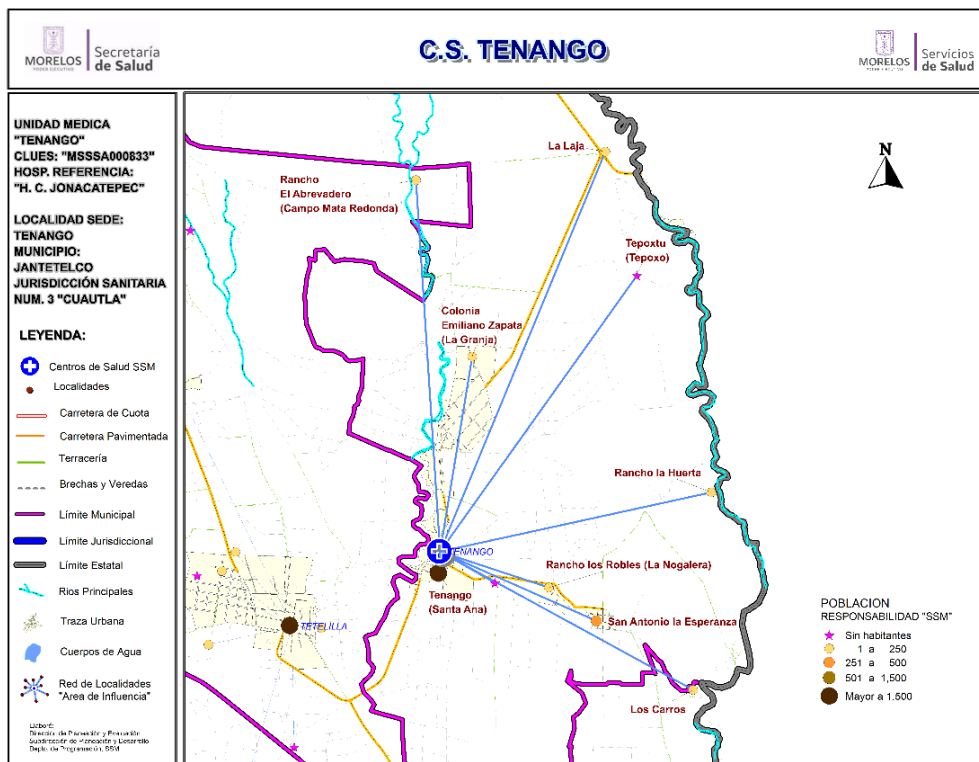

Población del Área de Influencia				
Localidad Sede	TENANGO	Hosp. de Referencia	HOSP. COMUN.. DE JONACATEPEC	
Clave CLUES	MSSSA000833	Tipo de Unidad	RURAL-01	
No.	CLAVE LOCALIDAD	NOMBRE LOCALIDAD	POBLACIÓN TOTAL 2018	POBLACIÓN RESP. SSM 2018
1	170100041	Colonia Emiliano Zapata (La Granja)	16	16
2	170100007	La Laja	10	10
3	170030004	Los Carros	48	45
4	170100021	Peñón de los Baños	0	0
5	170130042	Rancho el Abrevadero (Campo Mata Redonda)	4	4
6	170100043	Rancho la Huerta	7	7
7	170100018	Rancho los Robles (La Nogalera)	6	6
8	170100005	San Antonio la Esperanza	266	261
9	170100006	Tenango (Santa Ana)	2,107	1,905
10	170100024	Tepoxtu (Tepoxo)	0	0
TOTAL			2,464	2,254

Fuente: Estudio de Regionalización Operativa, 2018
 *REPSS Morelos



CS Tenango: Morbilidad / SIS

MORBILIDAD DEL CS TENANGO (CLUES:MSSSA000833), 2017.

No.	PADECIMIENTO	CLAVE CIE10	CASOS	
			NÚM.	TASA *
1	Infecciones respiratorias agudas	J00-J06, J20, J21 excepto J02.0 y J03.0	242	108.62
2	Infecciones intestinales por otros organismos y las mal definidas	A04, A08-A09 excepto A08.0	38	17.06
3	Infección de vías urinarias	N30, N34, N39.0	23	10.32
4	Obesidad	E66	20	8.98
5	Vulvovaginitis	N76	19	8.53
6	Intoxicación por picadura de alacran	T63.2, X22	18	8.08
7	Otitis media aguda	H65.0-H65.1	13	5.83
8	Infección por Virus Zika	U06.9	10	4.49
9	Desnutrición leve	E44.1	6	2.69
10	Úlceras, gastritis y duodenitis	K25-K29	6	2.69
	Resto de Diagnósticos		67	30.07
	TOTAL CAUSAS		462	

POBLACIÓN RESPONSABILIDAD SSM, 2017

2228

Fuente: SUIVE/SSM 2017 (incluye solo casos SSM). Proyección de población 2017, CONAPO-DGIS. *Tasa por 1,000 hab. del área de influencia de la Unidad Médica.

REPORTE SIS

Año	2012	2013	2014	2015	2016	2017
Total de Embarazadas 1° vez	31	33	20	43	26	18
Total de embarazadas Adolescentes 1° vez	11	12	7	6	3	3
Total de Pacientes de MPF	197	161	171	159	78	80
Total de Pacientes Referidos	103	95	107	49	52	64
Total de Pacientes Contrareferidos	1	1	4	3	0	0
Total DM en Tratamiento	41	45	34	93	43	31
Total DM en Control	23	28	16		15	10
Total HTA en Tratamiento	36	31	0	113	34	25
Total HTA en Control	28	21	0	106	24	16

Fuente: Subsistema de Prestación de Servicios (SIS) cierre anual 2012 - 2017, s/d= sin datos



CS Tenango: SINERHIAS y Productividad

Nombre: TENANGO
CLUES: MSSSA000833
Jurisdicción: No. III

Concepto	2017	Concepto	2017
Infraestructura			
Consultorios	1	Personal de enfermería	2
- Generales	1	- Enfermeras en contacto	2
- Estomatología	0	- Enfermeras en otra actividad	0
- Otros	0		
Salas de expulsión	0	Consulta otorgada	
Recurso humano			
Médicos en contacto	1	Consulta externa	2,151
- Generales	0	- Consulta general	2,151
- Odontólogos	0	- Consulta odontológica	0
- Otros	0	Indicadores de productividad 1/	
Médicos pasantes	1	Consulta general por médico general 2/	8.5
- P. de medicina	1	Consulta odontológica por odontólogo 3/	0.0
- P. de odontología	0		

1/ Se consideran 252 días hábiles.

2/ Incluye consulta general y médicos generales más pasantes de medicina.

3/ Incluye consulta odontológica y odontólogos más pasantes de odontología.

Fuente: SSA/DGIS/Cubos dinámicos de información 2017.

SINEHIAS/SIS/ Cubos dinámicos 2017.

Elaboró: Departamento de Evaluación



CS Tenango: Plano arquitectónico

