

# Municipio: Jojutla

## Jurisdicción Sanitaria II

Población Total 2018: 60,482 habitantes

Afiliados al Seguro Popular: 30,887 habitantes

### UNIDADES DE SALUD

- UNIDADES DE PRIMER NIVEL: 8
- UNIDADES DE SEGUNDO NIVEL: 1
- UNIDADES DE TERCER NIVEL: 0
- UNIDADES MÉDICAS MÓVILES: 2
- 1 - Tipo 0
- 1 - Tipo III

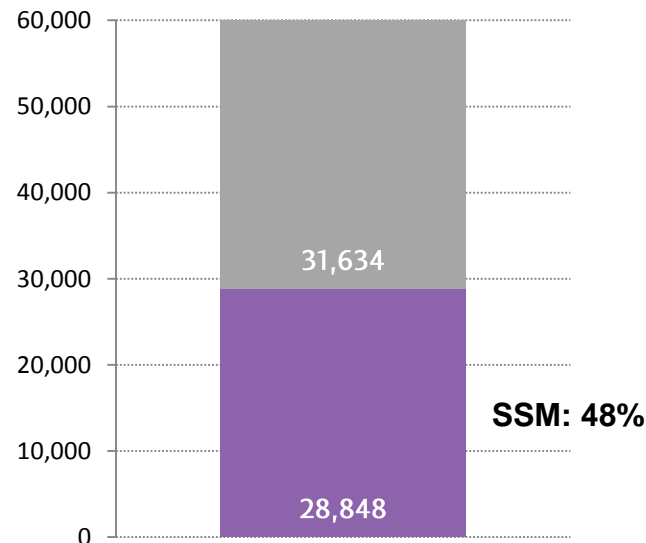
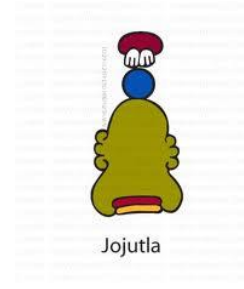

Rango de Edad	Hombres	Mujeres	TOTAL
< 1	481	488	969
1 - 4	2,022	1,904	3,926
5 - 9	2,595	2,413	5,008
10 - 14	2,564	2,524	5,088
15 - 19	2,534	2,539	5,073
20 - 24	2,524	2,626	5,150
25 - 29	2,222	2,424	4,646
30 - 34	1,961	2,211	4,172
35 - 39	1,884	2,244	4,128
40 - 44	1,811	2,198	4,009
45 - 49	1,723	2,101	3,824
50 - 54	1,612	1,886	3,498
55 - 59	1,371	1,622	2,993
60 - 64	1,100	1,332	2,432
65-69	876	1,008	1,884
70-74	667	787	1,454
75-79	435	582	1,017
80-84	273	378	651
85 y más	259	301	560
<b>Total</b>	<b>28,914</b>	<b>31,568</b>	<b>60,482</b>

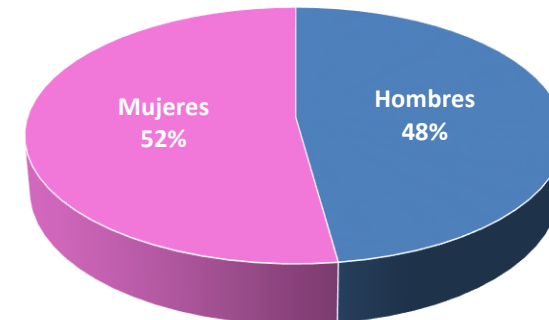



# Ubicación Geográfica

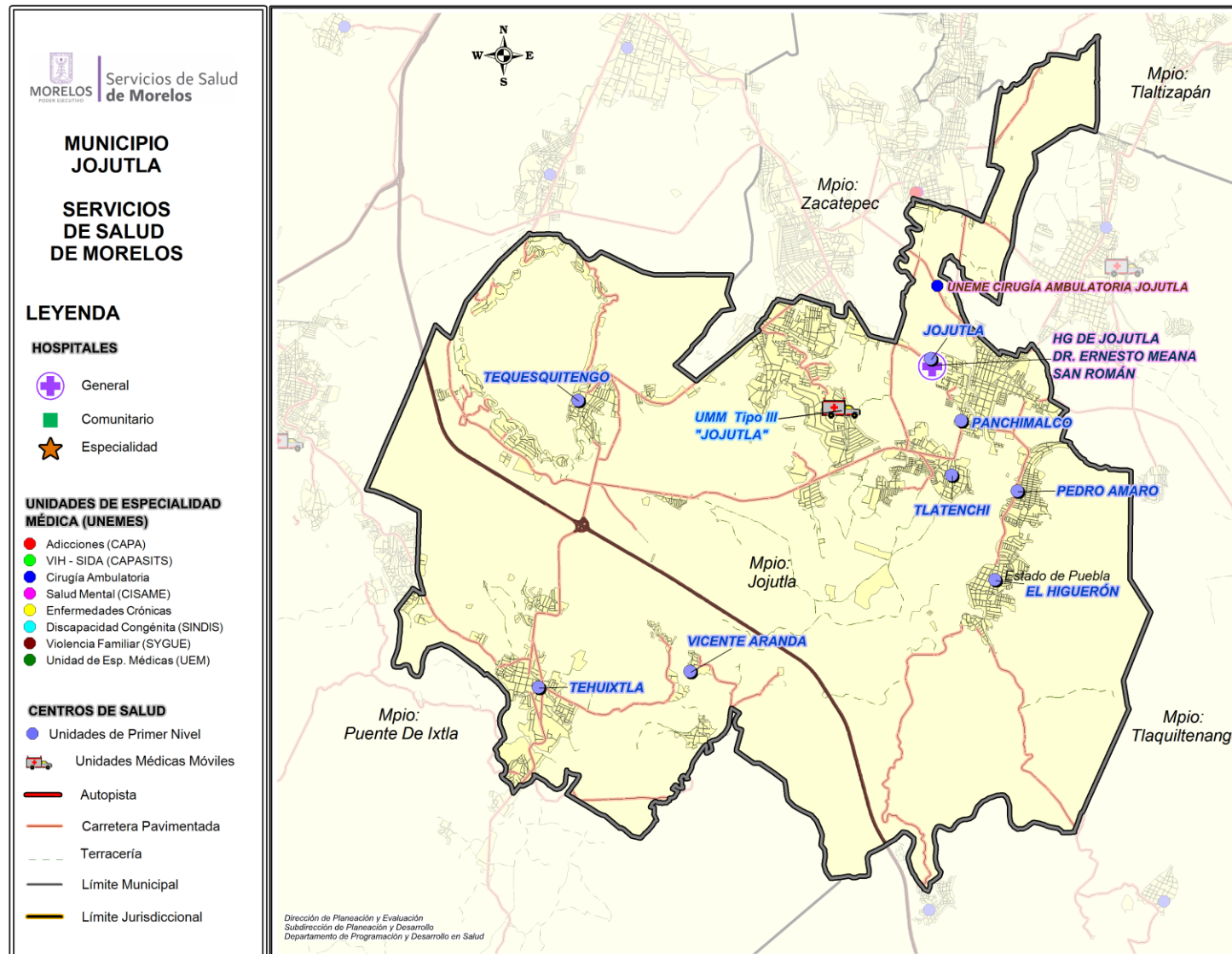

Fuente: Estudio de Regionalización Operativa, 2016

Diagnóstico de Salud Estatal  
D. R. Servicios de Salud de Morelos 2018, México.





# Centro de Salud El Higuierón

## Jurisdicción Sanitaria II

**Población Total: 5,179**

**Población SSM: 2,571**

**\*Afiliados al Seguro Popular: 3,008**

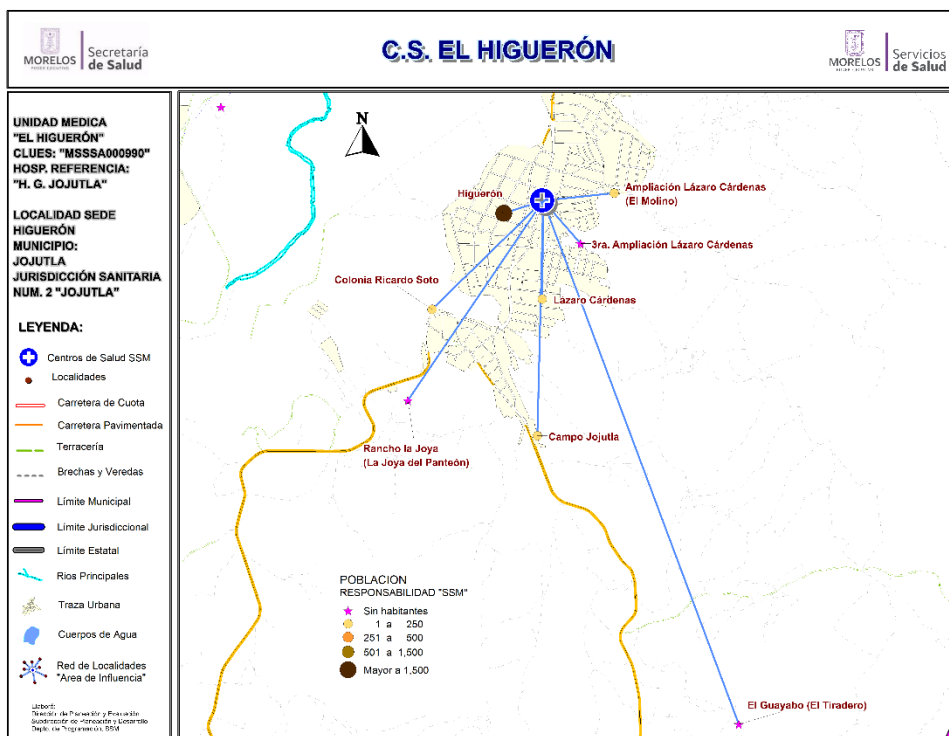

Datos de la Unidad				
Localidad Sede		HIGUERÓN	Hosp. de Referencia	HOSP. GRAL. DE JOJUTLA
Clave CLUES		MSSSA000990	Tipo de Unidad	RURAL-02
No.	CLAVE LOCALIDAD	NOMBRE LOCALIDAD	POBLACIÓN TOTAL 2018	POBLACIÓN RESP. SSM 2018
1	170120098	3ra. Ampliación Lázaro Cárdenas	0	0
2	170120109	Ampliación Lázaro Cárdenas (El Molino)	63	40
3	170120112	Campo Jojutla	52	31
4	170120101	Colonia Ricardo Soto	44	29
5	170120084	El Guayabo (El Tiradero)	0	0
6	170120004	Higuierón	5,013	2,466
7	170120118	Lázaro Cárdenas	7	5
8	170120052	Rancho la Joya (La Joya del Panteón)	0	0
<b>TOTAL</b>			<b>5,179</b>	<b>2,571</b>



## CS El Higuierón: Morbilidad / SIS

### MORBILIDAD DEL CS EL HIGUERON (CLUES:MSSSA000990), 2017.

No.	PADECIMIENTO	CLAVE CIE10	CASOS	
			NÚM.	TASA *
1	Infecciones respiratorias agudas	J00-J06, J20, J21 excepto J02.0 y J03.0	440	172.68
2	Infeccion de vias urinarias	N30, N34, N39.0	121	47.49
3	Infecciones intestinales por otros organismos y las mal definidas	A04, A08-A09 excepto A08.0	92	36.11
4	Ulceras, gastritis y duodenitis	K25-K29	86	33.75
5	Candidiasis urogenital	B37.3-B37.4	30	11.77
6	Infeccion por Virus Zika	U06.9	28	10.99
7	Conjuntivitis	H10	11	4.32
8	Tricomoniiasis urogenital	A59.0	11	4.32
9	Intoxicacion por picadura de alacran	T63.2, X22	8	3.14
10	Insuficiencia venosa periferica	I87.2	7	2.75
	Resto de Diagnosticos		79	31.00
	<b>TOTAL CAUSAS</b>		<b>913</b>	

**POBLACIÓN RESPONSABILIDAD SSM, 2017**

**2548**

Fuente: SUIVE/SSM 2017 (incluye solo casos SSM). Proyección de población 2017, CONAPO-DGIS. \*Tasa por 1,000 hab. del área de influencia de la Unidad Médica.

### REPORTE SIS

Año	2012	2013	2014	2015	2016	2017
Total de Embarazadas 1° vez	53	78	84	67	83	35
Total de embarazadas Adolescentes 1° vez	14	21	26	12	22	17
Total de Pacientes de MPF	266	316	347	100	102	120
Total de Pacientes Referidos	209	210	212	206	174	16
Total de Pacientes Contrareferidos	0	0	0	0	0	1
Total DM en Tratamiento	51	56	56	56	47	14
Total DM en Control	31	15	41	48	6	4
Total HTA en Tratamiento	45	55	55	55	25	12
Total HTA en Control	19	23	24	54	26	8

Fuente: Subsistema de Prestación de Servicios (SIS) cierre anual 2012 - 2017, s/d= sin datos.



## CS El Higuerón: SINERHIAS y Productividad

**Nombre:** EL HIGUERÓN

**CLUES:** MSSSA000990

**Jurisdicción:** No. II

Concepto	2017	Concepto	2017
<b>Infraestructura</b>			
<b>Consultorios</b>	<b>2</b>	<b>Personal de enfermería</b>	<b>4</b>
- Generales	2	- Enfermeras en contacto	4
- Estomatología	0	- Enfermeras en otra actividad	0
- Otros	0		
<b>Salas de expulsión</b>	<b>0</b>		
<b>Recurso humano</b>			
<b>Médicos en contacto</b>	<b>2</b>	<b>Consulta otorgada</b>	
- Generales	1	<b>Consulta externa</b>	<b>2,734</b>
- Odontólogos	0	- Consulta general	2,734
- Otros	0	- Consulta odontológica	0
<b>Médicos pasantes</b>	<b>1</b>		
- P. de medicina	1		
- P. de odontología	0		
		<b>Indicadores de productividad 1/</b>	
		Consulta general por médico general 2/	5.4
		Consulta odontológica por odontólogo 3/	0.0

1/ Se consideran 252 días hábiles.

2/ Incluye consulta general y médicos generales más pasantes de medicina.

3/ Incluye consulta odontológica y odontólogos más pasantes de odontología.

Fuente: SSA/DGIS/Cubos dinámicos de información 2017.

SINERHIAS/SIS/ Cubos dinámicos 2017.

Elaboró: Departamento de Evaluación



# CS El Higuerón: Plano arquitectónico

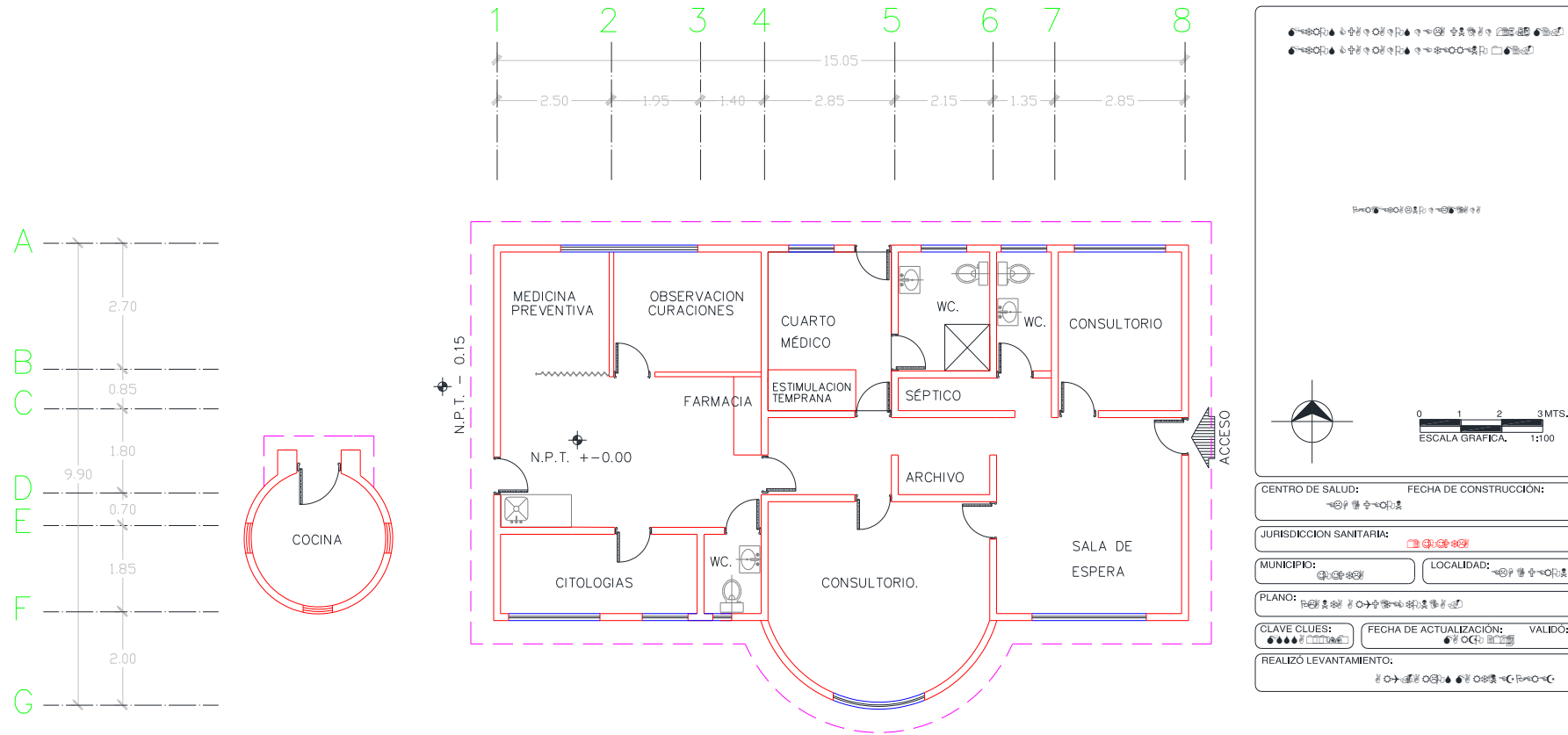



## Jurisdicción Sanitaria II

**Población Total: 25,575**

**Población SSM: 10,098**

**\*Afiliados al Seguro Popular: 10,466**

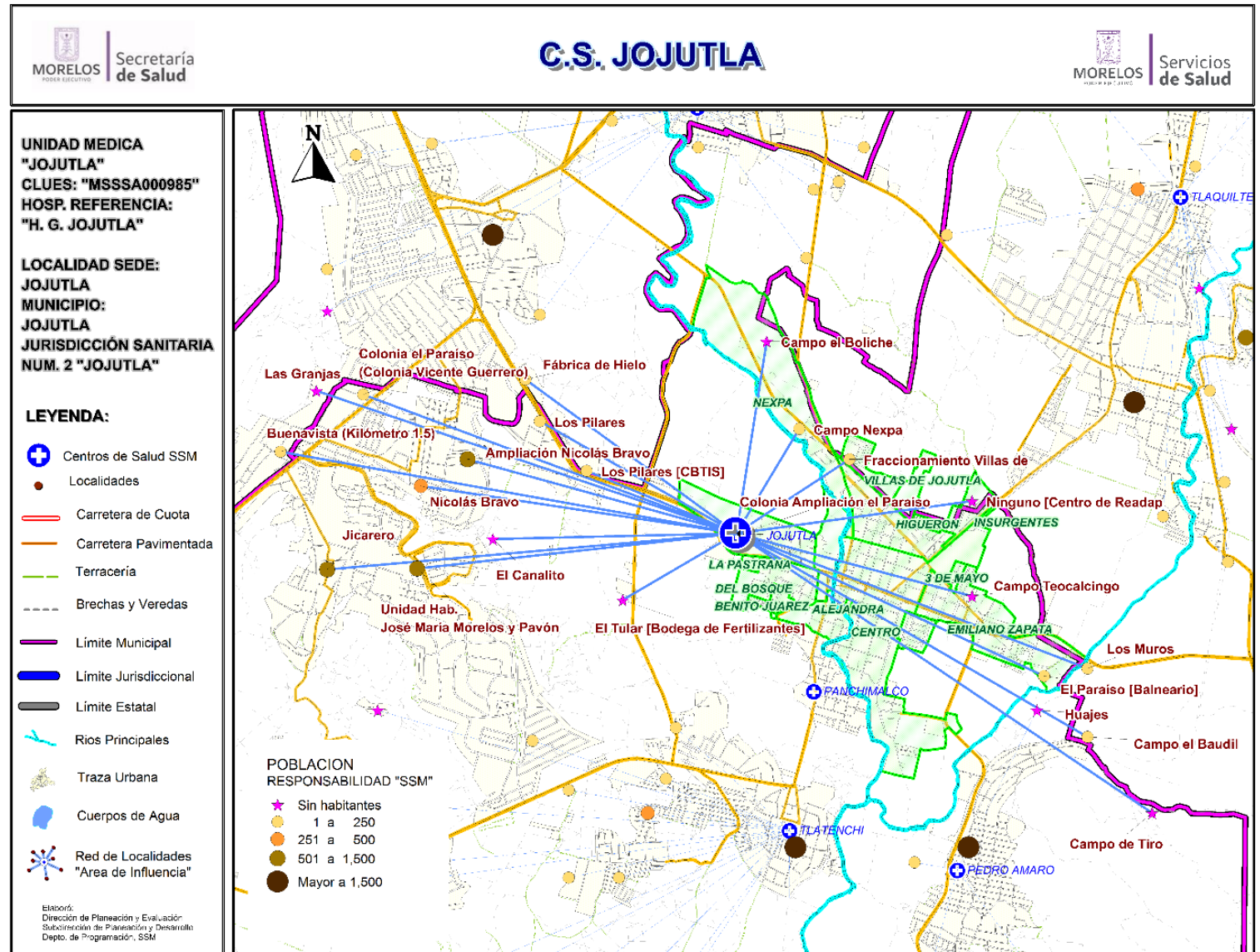

Fuente: Estudio de Regionalización Operativa, 2018  
 \*REPSS Morelos



## Centro de Salud Jojutla

### Población del Área de Influencia

Localidad Sede JOJUTLA		Hosp. de Referencia		HOSP. GRAL. DE JOJUTLA	
Clave CLUES MSSSA000985		Tipo de Unidad		Urbano-04	
No.	CLAVE LOCALIDAD	NOMBRE LOCALIDAD	COLONIA	POBLACIÓN TOTAL 2018	POBLACIÓN SSM 2018
1	170120001	Jojutla	BENITO JUAREZ	952	347
2	170120001	Jojutla	CENTRO	7,185	2,832
3	170120001	Jojutla	CUAUHTEMOC	2,806	1,063
4	170120001	Jojutla	DEL BOSQUE	1,148	459
5	170120001	Jojutla	EL PARAISO	395	193
6	170120001	Jojutla	EMILIANO ZAPATA	2,493	1,153
7	170120001	Jojutla	HIGUERON	536	154
8	170120001	Jojutla	INSURGENTES	794	354
9	170120001	Jojutla	LA PASTRANA	170	55
10	170120001	Jojutla	LOS ARROZALES	261	66
11	170120001	Jojutla	NEXPA	142	64
12	170120001	Jojutla	REFORMA	393	137
13	170120001	Jojutla	VILLAS DE JOJUTLA	79	37
14	170120001	Jojutla	VILLAS DORAL	256	88
15	170120005	Jicarero		1,263	592
16	170120063	Ampliación Nicolás Bravo		929	515
17	170310017	Buenavista (Kilómetro 1.5)		246	156
18	170120074	Campo de Tiro		0	0
19	170250083	Campo el Baudil		8	7
20	170120105	Campo el Boliche		0	0
21	170120047	Campo Nexpa		45	20
22	170120121	Campo Teocalcingo		0	0
23	170120122	Colonia Ampliación el Paraíso		63	30
24	170120061	Colonia el Paraíso (Colonia Vicente Guerrero)		124	60
25	170120097	El Canalito		0	0
26	170120067	El Paraíso [Balneario]		7	5
27	170120046	El Tular [Bodega de Fertilizantes]		0	0
28	170310019	Fábrica de Hielo		68	37
29	170250084	Fraccionamiento Villas de Jojutla		214	64
30	170310021	Las Granjas		0	0
31	170250078	Los Muros		4	4
32	170120036	Los Pilares		349	146
33	170310028	Los Pilares [CBTIS]		13	6
34	170120006	Nicolás Bravo		514	271
35	170250074	Ninguno [Centro de Readaptación Social]		350	0
36	170120018	Unidad Habitacional Jos, María Morelos y Pavón		4,047	1,179
		<b>TOTAL</b>		<b>25,854</b>	<b>10,094</b>





## CS Jojutla: Morbilidad / SIS

### MORBILIDAD DEL CS JOJUTLA (CLUES:MSSSA000985), 2017.

No.	PADECIMIENTO	CLAVE CIE10	CASOS	
			NÚM.	TASA *
1	Infecciones respiratorias agudas	J00-J06, J20, J21 excepto J02.0 y J03.0	1507	149.24
2	Infecciones intestinales por otros organismos y las mal definidas	A04, A08-A09 excepto A08.0	277	27.43
3	Infeccion de vias urinarias	N30, N34, N39.0	253	25.05
4	Candidiasis urogenital	B37.3-B37.4	222	21.98
5	Depresion	F32	162	16.04
6	Ulceras, gastritis y duodenitis	K25-K29	97	9.61
7	Conjuntivitis	H10	87	8.62
8	Violencia intrafamiliar	Y07.0-Y07.2	83	8.22
9	Otitis media aguda	H65.0-H65.1	61	6.04
10	Gingivitis y enfermedad periodontal	K05	32	3.17
	Resto de Diagnosticos		2169	214.80
	<b>TOTAL CAUSAS</b>		<b>4950</b>	

**POBLACIÓN RESPONSABILIDAD SSM, 2017**

**10098**

Fuente: SUIVE/SSM 2017 (incluye solo casos SSM). Proyección de población 2017, CONAPO-DGIS. \*Tasa por 1,000 hab. del área de influencia de la Unidad Médica.

### REPORTE SIS

Año	2012	2013	2014	2015	2016	2017
Total de Embarazadas 1° vez	215	248	223	200	181	50
Total de embarazadas Adolescentes 1° vez	46	62	58	45	34	6
Total de Pacientes de MPF	621	659	692	621	886	1147
Total de Pacientes Referidos	494	469	562	690	580	130
Total de Pacientes Contrareferidos	0	0	0	0	0	0
Total DM en Tratamiento	290	281	312	345	145	145
Total DM en Control	54	41	7	18	15	27
Total HTA en Tratamiento	153	109	126	234	85	102
Total HTA en Control	93	34	59	31	68	46

Fuente: Subsistema de Prestación de Servicios (SIS) cierre anual 2012 - 2017, s/d= sin datos.



# CS Jojutla: SINERHIAS y Productividad

**Nombre:** JOJUTLA  
**CLUES:** MSSSA000985  
**Jurisdicción:** No. II

Concepto	2017	Concepto	2017
<b>Infraestructura</b>			
<b>Consultorios</b>	<b>7</b>	<b>Personal de enfermería</b>	<b>18</b>
- Generales	6	- Enfermeras en contacto	17
- Estomatología	1	- Enfermeras en otra actividad	1
- Otros	0		
<b>Salas de expulsión</b>	<b>0</b>		
<b>Recurso humano</b>			
<b>Médicos en contacto</b>	<b>8</b>	<b>Consulta otorgada</b>	
- Generales	7	<b>Consulta externa</b>	<b>3,918</b>
- Odontólogos	1	- Consulta general	3,749
- Otros	0	- Consulta odontológica	169
<b>Médicos pasantes</b>	<b>0</b>		
- P. de medicina	0		
- P. de odontología	0		
		<b>Indicadores de productividad 1/</b>	
		Consulta general por médico general 2/	2.1
		Consulta odontológica por odontólogo 3/	0.7

1/ Se consideran 252 días hábiles.

2/ Incluye consulta general y médicos generales más pasantes de medicina.

3/ Incluye consulta odontológica y odontólogos más pasantes de odontología.

Fuente: SSA/DGIS/Cubos dinámicos de información 2017.

SINERHIAS/SIS/ Cubos dinámicos 2017.

Elaboró: Departamento de Evaluación



# CS Jojutla: Plano arquitectónico

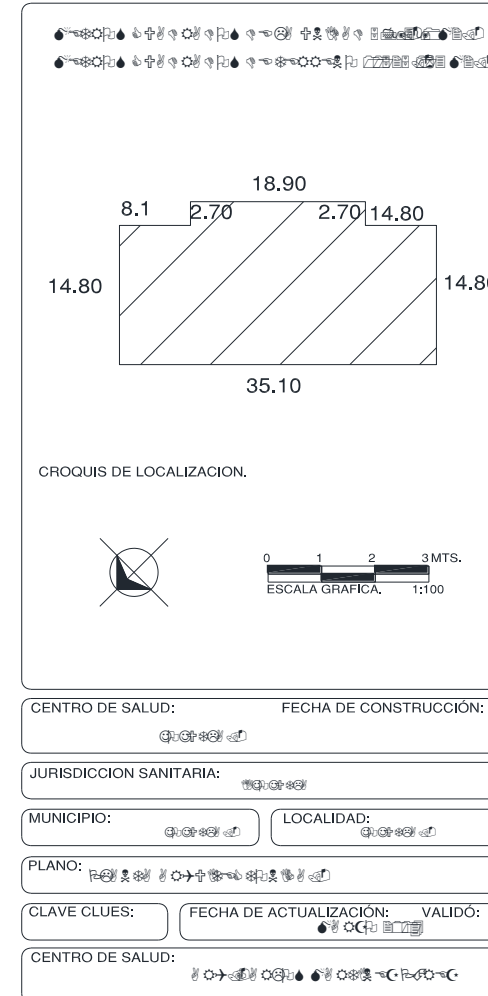
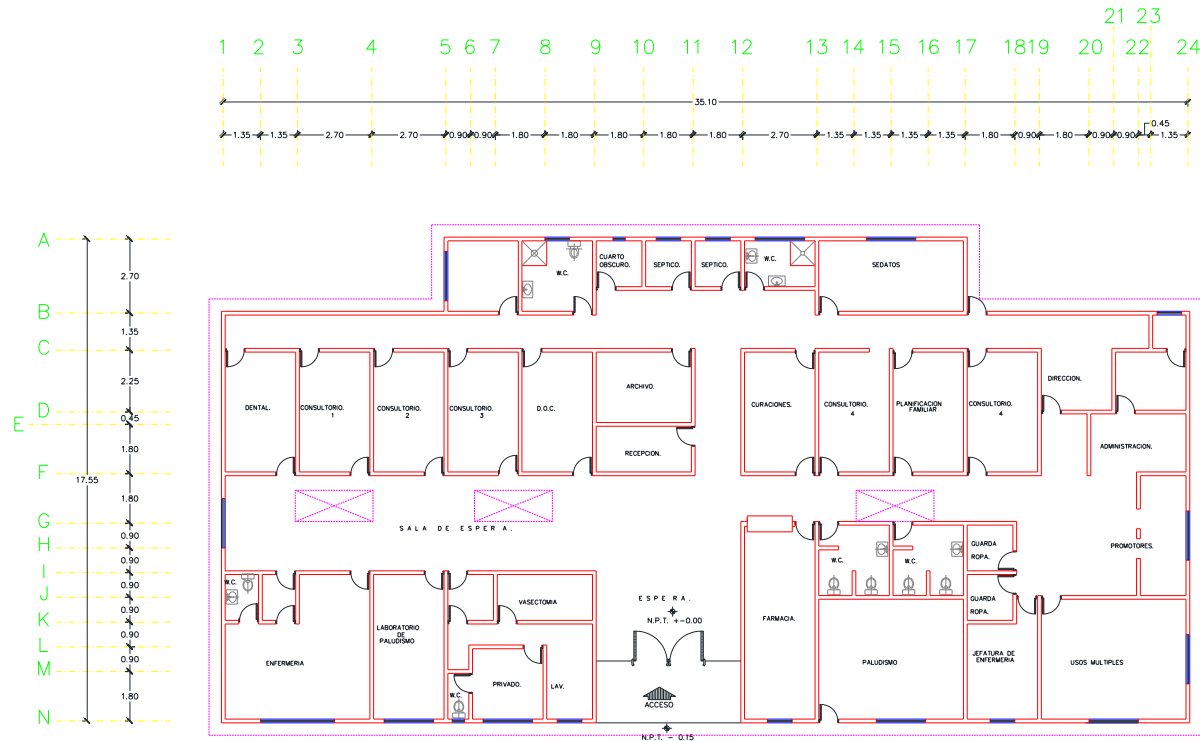



## Centro de Salud Panchimalco

### Jurisdicción Sanitaria II

**Población Total: 3,090**

**Población SSM: 1,124**

**\*Afiliados al Seguro Popular: 1,208**

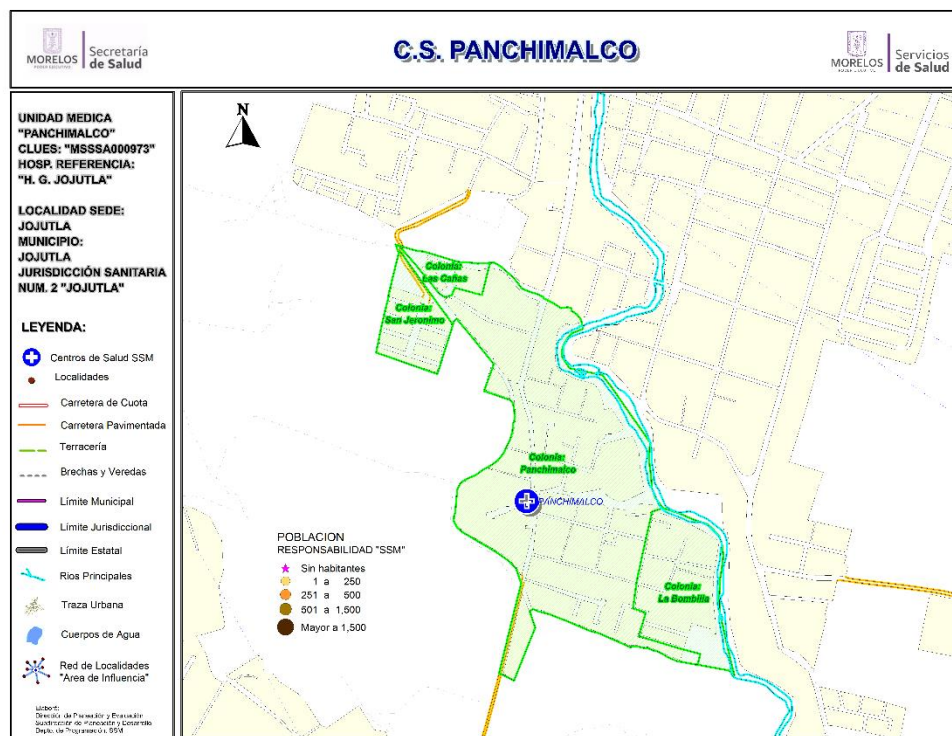

Datos de la Unidad					
Localidad Sede	JOJUTLA	Hosp. de Referencia	HOSP. GRAL. DE JOJUTLA		
Clave CLUES	MSSSA000973	Tipo de Unidad	URBANO-01		
No.	CLAVE LOCALIDAD	NOMBRE LOCALIDAD - COLONIA		POBLACIÓN TOTAL 2018	POBLACIÓN RESP. SSM 2018
1	170120001	Jojutla	LA BOMBILLA	359	151
2	170120001	Jojutla	LAS CAÑAS	355	118
3	170120001	Jojutla	PANCHIMALCO	2,042	785
4	170120001	Jojutla	SAN JERONIMO	334	70
<b>TOTAL</b>				<b>3,090</b>	<b>1,124</b>



## CS Panchimalco: Morbilidad / SIS

### MORBILIDAD DEL CS PANCHIMALCO (CLUES:MSSSA000973), 2017.

No.	PADECIMIENTO	CLAVE CIE10	CASOS	
			NÚM.	TASA *
1	Infecciones respiratorias agudas	J00-J06, J20, J21 excepto J02.0 y J03.0	207	207.83
2	Gingivitis y enfermedad periodontal	K05	63	63.25
3	Úlceras, gastritis y duodenitis	K25-K29	31	31.12
4	Infección de vías urinarias	N30, N34, N39.0	23	23.09
5	Infecciones intestinales por otros organismos y las mal definidas	A04, A08-A09 excepto A08.0	15	15.06
6	Conjuntivitis	H10	5	5.02
7	Varicela	B01	4	4.02
8	Diabetes mellitus no insulino dependiente (Tipo II)	E11-E14	3	3.01
9	Amebiasis intestinal	A06.0-A06.3, A06.9	3	3.01
10	Enfermedad por virus Chikungunya	A92.0	2	2.01
	Resto de Diagnósticos		14	14.06
	<b>TOTAL CAUSAS</b>		<b>370</b>	

**POBLACIÓN RESPONSABILIDAD SSM, 2017**

**996**

Fuente: SUIVE/SSM 2017 (incluye solo casos SSM). Proyección de población 2017, CONAPO-DGIS. \*Tasa por 1,000 hab. del área de influencia de la Unidad Médica.

### REPORTE SIS

Año	2012	2013	2014	2015	2016	2017
Total de Embarazadas 1° vez	36	22	32	26	34	15
Total de embarazadas Adolescentes 1° vez	5	6	8	5	4	2
Total de Pacientes de MPF	60	64	36	51	65	54
Total de Pacientes Referidos	120	70	105	109	158	16
Total de Pacientes Contrareferidos	0	0	0	0	0	29
Total DM en Tratamiento	46	45	37	50	0	1
Total DM en Control	17	7	13	14	0	s/d
Total HTA en Tratamiento	20	21	18	24	1	s/d
Total HTA en Control	12	5	8	15	2	s/d

Fuente: Subsistema de Prestación de Servicios (SIS) cierre anual 2012 - 2017, s/d= sin datos.



## CS Panchimalco: SINERHIAS y Productividad

Nombre: PANCHIMALCO

CLUES: MSSSA000973

Jurisdicción: No. II

Concepto	2017	Concepto	2017
<b>Infraestructura</b>			
<b>Consultorios</b>	<b>2</b>	<b>Personal de enfermería</b>	<b>2</b>
- Generales	1	- Enfermeras en contacto	2
- Estomatología	1	- Enfermeras en otra actividad	0
- Otros	0		
<b>Salas de expulsión</b>	<b>0</b>		
	0	<b>Consulta otorgada</b>	
<b>Recurso humano</b>			
<b>Médicos en contacto</b>	<b>2</b>	<b>Consulta externa</b>	<b>1,393</b>
- Generales	1	- Consulta general	1,059
- Odontólogos	1	- Consulta odontológica	334
- Otros	0		
<b>Médicos pasantes</b>	<b>0</b>	<b>Indicadores de productividad 1/</b>	
- P. de medicina	0	Consulta general por médico general 2/	4.2
- P. de odontología	0	Consulta odontológica por odontólogo 3/	1.3

1/ Se consideran 252 días hábiles.

2/ Incluye consulta general y médicos generales más pasantes de medicina.

3/ Incluye consulta odontológica y odontólogos más pasantes de odontología.

Fuente: SSA/DGIS/Cubos dinámicos de información 2017.





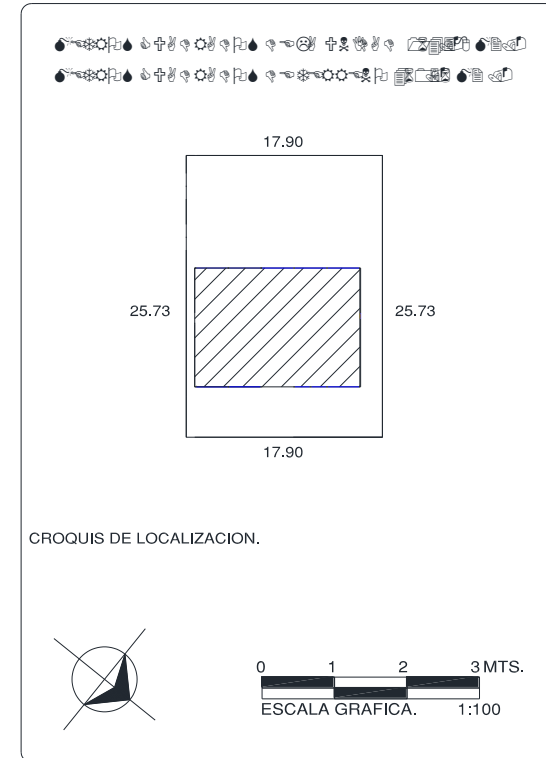
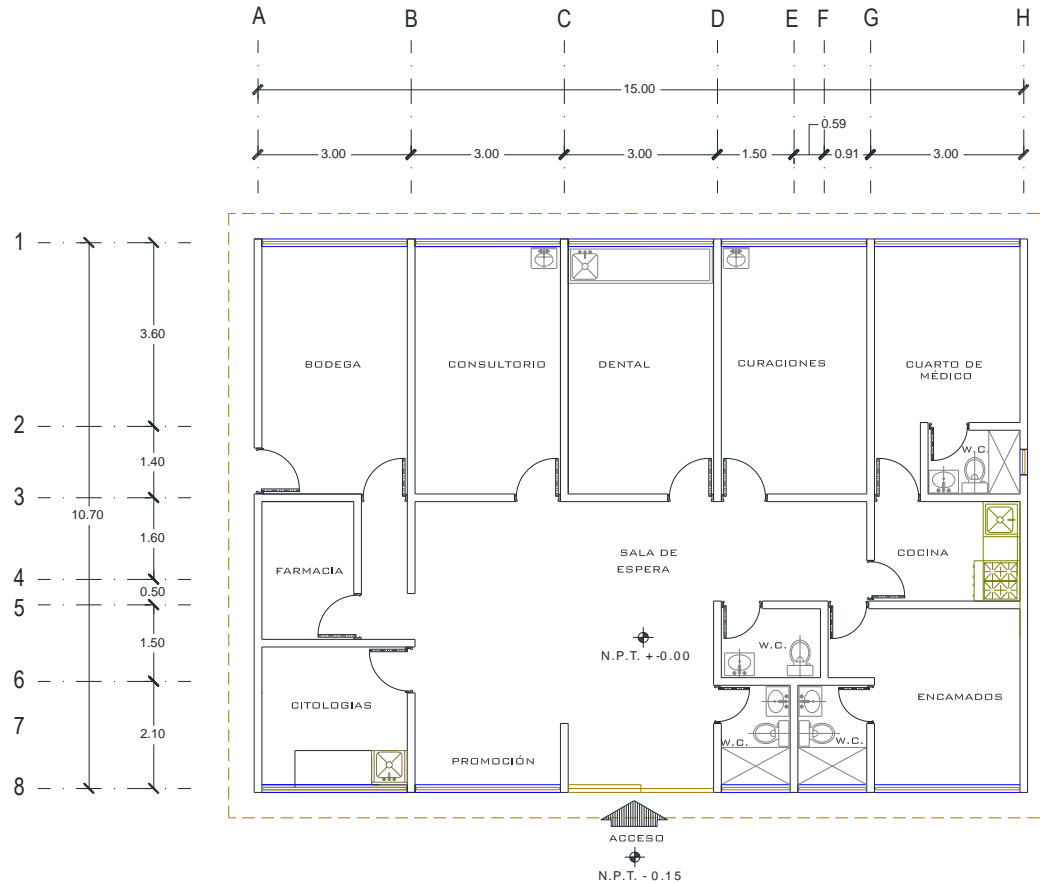

SINERHIAS/SIS/ Cubos dinámicos 2017.

Elaboró: Departamento de Evaluación



# CS Panchimalco: Plano arquitectónico



CENTRO DE SALUD: 	FECHA DE CONSTRUCCIÓN:
JURISDICCION SANITARIA: 	LOCALIDAD: 
MUNICIPIO: 	PLANO: 
CLAVE CLUES: MSSSA000973	FECHA DE ACTUALIZACIÓN: VALIDÓ: 
REALIZO LEVANTAMIENTO: ARQ. CARLOS MARTINEZ PEREZ	



## Centro de Salud Pedro Amaro

### Jurisdicción Sanitaria II

**Población Total: 6,272**

**Población SSM: 3,647**

**\*Afiliados al Seguro Popular: 3,158**

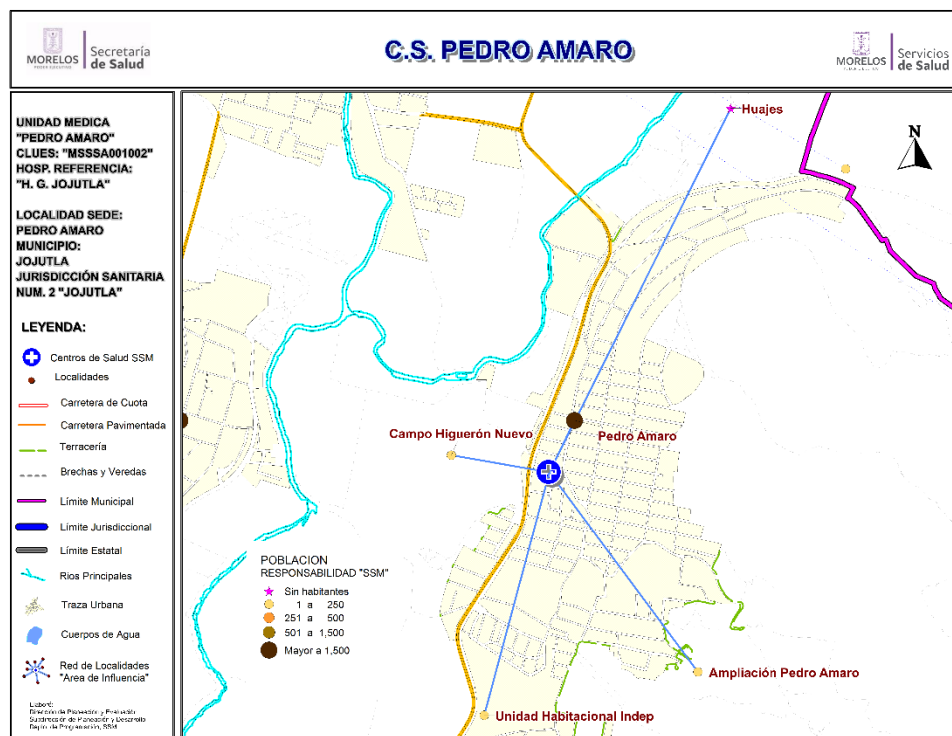

### Datos de la Unidad

Localidad Sede	PEDRO AMARO	Hosp. de Referencia	HOSP. GRAL. DE JOJUTLA	
Clave CLUES	MSSSA001002	Tipo de Unidad	RURAL-01	
No.	CLAVE LOCALIDAD	NOMBRE LOCALIDAD	POBLACIÓN TOTAL 2018	POBLACIÓN RESP. SSM 2018
1	170120110	Ampliación Pedro Amaro	89	59
2	170120096	Campo Higuieron Nuevo	72	51
3	170120099	Huajes	0	0
4	170120008	Pedro Amaro	6,092	3,523
5	170120032	Unidad Habitacional Independencia	19	14
<b>TOTAL</b>			<b>6,272</b>	<b>3,647</b>



## CS Pedro Amaro: Morbilidad / SIS

### MORBILIDAD DEL CS PEDRO AMARO (CLUES:MSSSA001002), 2017.

No.	PADECIMIENTO	CLAVE CIE10	CASOS	
			NÚM.	TASA *
1	Infecciones respiratorias agudas	J00-J06, J20, J21 excepto J02.0 y J03.0	332	91.86
2	Infecciones intestinales por otros organismos y las mal definidas	A04, A08-A09 excepto A08.0	166	45.93
3	Infeccion de vias urinarias	N30, N34, N39.0	48	13.28
4	Obesidad	E66	39	10.79
5	Vulvovaginitis	N76	36	9.96
6	Conjuntivitis	H10	22	6.09
7	Candidiasis urogenital	B37.3-B37.4	20	5.53
8	Otitis media aguda	H65.0-H65.1	16	4.43
9	Intoxicacion por picadura de alacran	T63.2, X22	16	4.43
10	Violencia intrafamiliar	Y07.0-Y07.2	16	4.43
	Resto de Diagnosticos		662	183.18
	<b>TOTAL CAUSAS</b>		<b>1373</b>	

### POBLACIÓN RESPONSABILIDAD SSM, 2017

3614

Fuente: SUIVE/SSM 2017 (incluye solo casos SSM). Proyección de población 2017, CONAPO-DGIS. \*Tasa por 1,000 hab. del área de influencia de la Unidad Médica.

### REPORTE SIS

Año	2012	2013	2014	2015	2016	2017
Total de Embarazadas 1° vez	87	70	102	79	107	36
Total de embarazadas Adolescentes 1° vez	21	33	33	28	28	19
Total de Pacientes de MPF	278	341	395	258	307	323
Total de Pacientes Referidos	335	245	432	305	350	67
Total de Pacientes Contrareferidos	0	0	0	0	0	0
Total DM en Tratamiento	150	151	141	121	96	82
Total DM en Control	86	86	46	41	18	20
Total HTA en Tratamiento	92	92	99	94	69	45
Total HTA en Control	67	77	82	45	65	39

Fuente: Subsistema de Prestación de Servicios (SIS) cierre anual 2012 - 2017, s/d= sin datos.



## CS Pedro Amaro: SINERHIAS y Productividad

Nombre: PEDRO AMARO

CLUES: MSSSA001002

Jurisdicción: No. II

Concepto	2017	Concepto	2017
<b>Infraestructura</b>			
<b>Consultorios</b>	<b>2</b>	<b>Personal de enfermería</b>	<b>3</b>
- Generales	2	- Enfermeras en contacto	3
- Estomatología	0	- Enfermeras en otra actividad	0
- Otros	0		
<b>Salas de expulsión</b>	<b>0</b>		
<b>Recurso humano</b>			
<b>Médicos en contacto</b>	<b>2</b>	<b>Consulta otorgada</b>	
- Generales	1	<b>Consulta externa</b>	<b>1,461</b>
- Odontólogos	0	- Consulta general	1,461
- Otros	0	- Consulta odontológica	0
<b>Médicos pasantes</b>	<b>1</b>		
- P. de medicina	1		
- P. de odontología	0		
		<b>Indicadores de productividad 1/</b>	
		Consulta general por médico general 2/	2.9
		Consulta odontológica por odontólogo 3/	0.0

1/ Se consideran 252 días hábiles.

2/ Incluye consulta general y médicos generales más pasantes de medicina.

3/ Incluye consulta odontológica y odontólogos más pasantes de odontología.

Fuente: SSA/DGIS/Cubos dinámicos de información 2017.

SINERHIAS/SIS/ Cubos dinámicos 2017.

Elaboró: Departamento de Evaluación



# CS Pedro Amaro: Plano arquitectónico

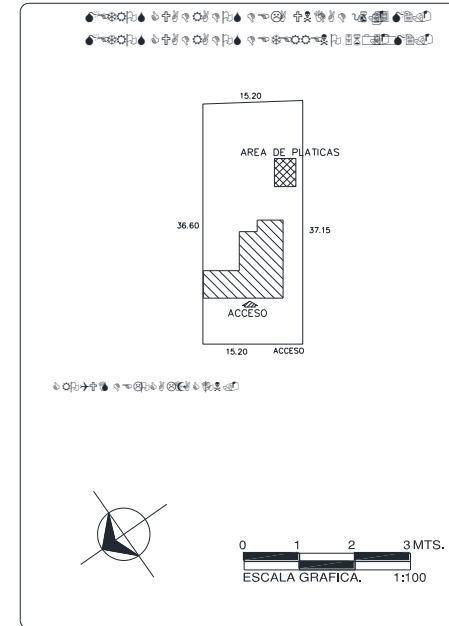
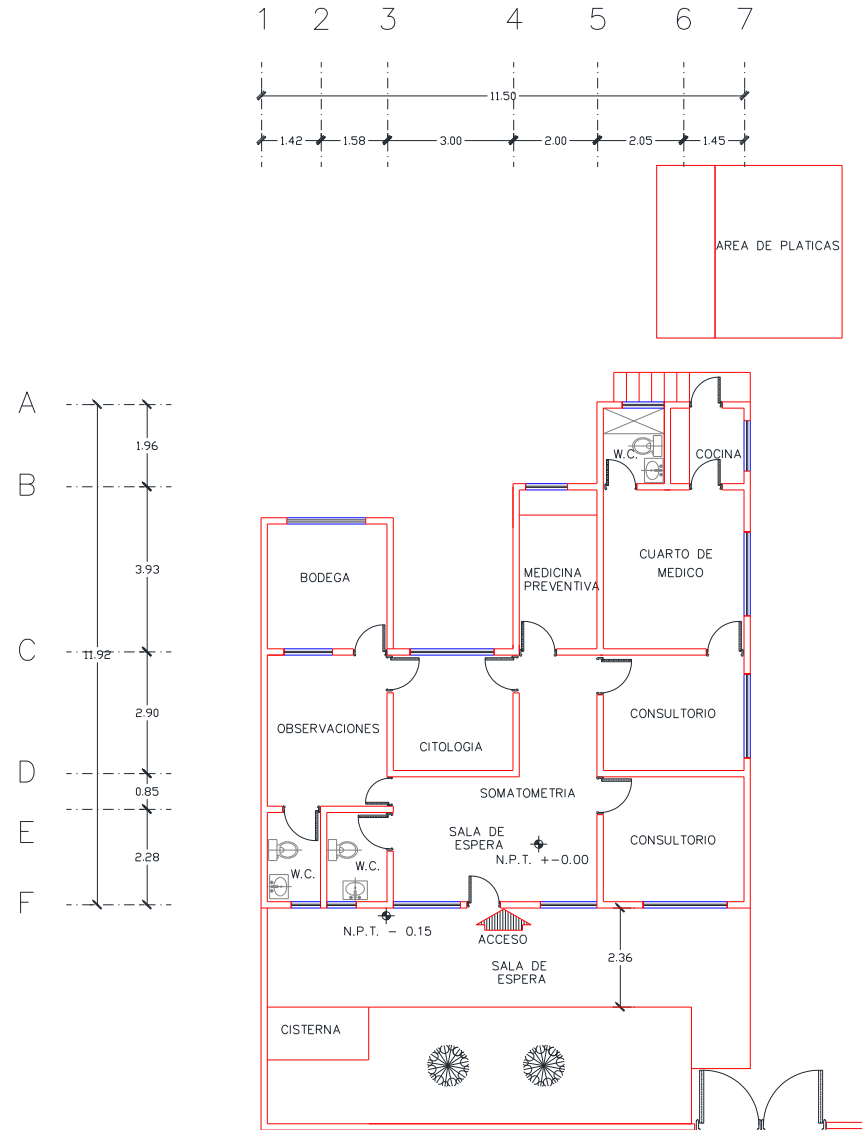

CENTRO DE SALUD: Pedro Amaro	FECHA DE CONSTRUCCIÓN:	
JURISDICCION SANITARIA: Municipio de Pedro Amaro		
MUNICIPIO: Municipio de Pedro Amaro	LOCALIDAD: Pedro Amaro	
PLANO: Arquitectónico		
CLAVE CLUES: 000000	FECHA DE ACTUALIZACIÓN: 00/00/00	VALIDO: 00/00/00
REALIZÓ LEVANTAMIENTO: Arquitecto		

Fuente: Depto. de Obras, Conservación y Mantenimiento, SSM



# Centro de Salud Tehuixtla

## Jurisdicción Sanitaria II

**Población Total: 8,054**

**Población SSM: 4,916**

**\*Afiliados al Seguro Popular: 5,910**

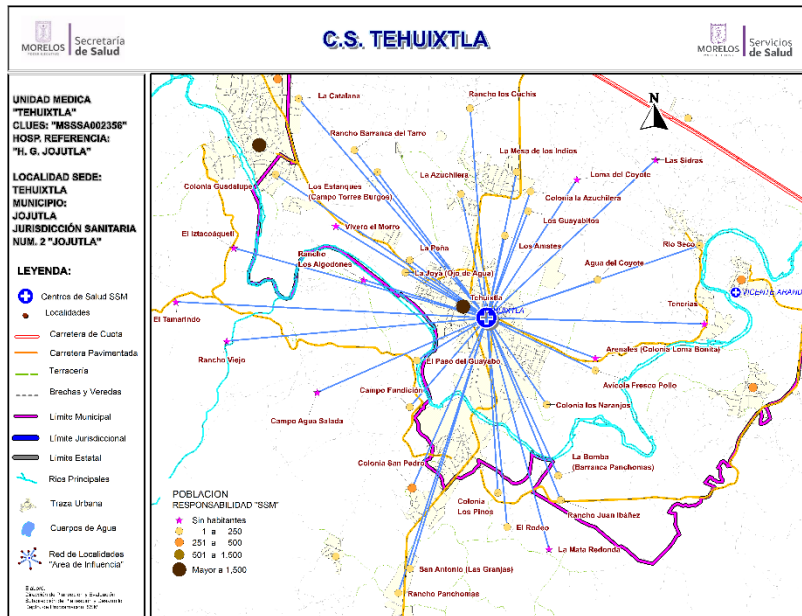

Población del Área de Influencia				
Localidad Sede	TEHUIXTLA	HOSPITAL DE REFERENCIA	HOSP. GRAL. DE JOJUTLA	
Clave CLUES	MSSSA002356	TIPO DE UNIDAD	RURAL-02	
No.	CLAVE LOCALIDAD	NOMBRE LOCALIDAD	POBLACIÓN TOTAL 2018	POBLACIÓN SSM 2018
1	170120062	Agua del Coyote	27	19
2	170120027	Arenales (Colonia Loma Bonita)	0	0
3	170120083	Avícola Fresco Pollo	18	9
4	170170080	Campo Agua Salada	0	0
5	170170083	Campo Fundición	2	2
6	170120079	Colonia Guadalupe	34	24
7	170120078	Colonia la Azuchilera	27	11
8	170120117	Colonia los Naranjos	7	5
9	170170085	Colonia los Pinos	26	26
10	170170087	Colonia San Pedro	370	305
11	170170094	El Iztacoáquetl	0	0
12	170170124	El Paso del Guayabo	2	2
13	170170057	El Rodeo	10	10
14	170170018	El Tamarindo	0	0
15	170120066	La Azuchilera	76	53
16	170120069	La Bomba (Barranca Panchomas)	18	14
17	170120076	La Catalana	18	14
18	170120100	La Joya (Ojo de Agua)	13	10
19	170170058	La Mata Redonda	0	0
20	170120119	La Mesa de los Indios	55	32
21	170120023	La Peña	25	12
22	170120093	Las Sidras	0	0
23	170120088	Loma del Coyote	0	0
24	170120120	Los Amates	10	8
25	170120080	Los Estanques (Campo Torres Burgos)	2	2
26	170120085	Los Guayabitos	7	5
27	170120090	Rancho Barranca del Tarro	23	18
28	170120092	Rancho Juan Ibáñez	2	2
29	170170101	Rancho los Algodones	0	0
30	170120077	Rancho los Cuchis	4	3
31	170170032	Rancho Panchomas	40	28
32	170170104	Rancho Viejo	0	0
33	170120009	Río Seco	259	194
34	170170033	San Antonio (Las Granjas)	53	38
35	170120011	Tehuixtla	6,926	4,070
36	170120033	Tenerías	0	0
37	170120094	Vivero el Morro	0	0
<b>TOTAL</b>			<b>8,054</b>	<b>4,916</b>



## CS Tehuixtla: Morbilidad / SIS

MORBILIDAD DEL CS TEHUIXTLA (CLUES:MSSSA002356), 2017.				
No.	PADECIMIENTO	CLAVE CIE10	CASOS	
			NÚM.	TASA *
1	Infecciones respiratorias agudas	J00-J06, J20, J21 excepto J02.0 y J03.0	2962	607.71
2	Infecciones intestinales por otros organismos y las mal definidas	A04, A08-A09 excepto A08.0	765	156.96
3	Infeccion de vías urinarias	N30, N34, N39.0	596	122.28
4	Intoxicacion por picadura de alacran	T63.2, X22	468	96.02
5	Ulceras, gastritis y duodenitis	K25-K29	252	51.70
6	Gingivitis y enfermedad periodontal	K05	223	45.75
7	Otitis media aguda	H65.0-H65.1	143	29.34
8	Conjuntivitis	H10	110	22.57
9	Candidiasis urogenital	B37.3-B37.4	86	17.64
10	Tricomoniasis urogenital	A59.0	55	11.28
	Resto de Diagnosticos		2626	538.78
	<b>TOTAL CAUSAS</b>		<b>8286</b>	

**POBLACIÓN RESPONSABILIDAD SSM, 2017**

**4874**

Fuente: SUIVE/SSM 2017 (incluye solo casos SSM). Proyección de población 2017, CONAPO-DGIS. \*Tasa por 1,000 hab. del área de influencia de la Unidad Médica.

REPORTE SIS						
Año	2012	2013	2014	2015	2016	2017
Total de Embarazadas 1° vez	74	91	126	117	145	37
Total de embarazadas Adolescentes 1° vez	18	24	38	39	26	10
Total de Pacientes de MPF	333	383	446	542	543	526
Total de Pacientes Referidos	231	310	395	404	662	514
Total de Pacientes Contrareferidos	5	0	0	0	0	7
Total DM en Tratamiento	188	58	167	172	144	144
Total DM en Control	78	46	130	137	41	29
Total HTA en Tratamiento	156	44	172	178	110	158
Total HTA en Control	104	35	117	135	80	101

Fuente: Subsistema de Prestación de Servicios (SIS) cierre anual 2012 - 2017, s/d= sin datos.



## CS Tehuixtla: SINERHIAS y Productividad

**Nombre:** TEHUIXTLA  
**CLUES:** MSSSA002356  
**Jurisdicción:** No. II

Concepto	2017	Concepto	2017
<b>Infraestructura</b>			
<b>Consultorios</b>	<b>6</b>	<b>Personal de enfermería</b>	<b>14</b>
- Generales	5	- Enfermeras en contacto	13
- Estomatología	1	- Enfermeras en otra actividad	1
- Otros	0		
<b>Salas de expulsión</b>	<b>1</b>	<b>Consulta otorgada</b>	
		<b>Consulta externa</b>	<b>6,527</b>
		- Consulta general	4,709
		- Consulta odontológica	1,818
<b>Recurso humano</b>			
<b>Médicos en contacto</b>	<b>11</b>	<b>Indicadores de productividad 1/</b>	
- Generales	7	Consulta general por médico general 2/	2.1
- Odontólogos	1	Consulta odontológica por odontólogo 3/	3.6
- Otros	0		
<b>Médicos pasantes</b>	<b>3</b>		
- P. de medicina	2		
- P. de odontología	1		

1/ Se consideran 252 días hábiles.

2/ Incluye consulta general y médicos generales más pasantes de medicina.

3/ Incluye consulta odontológica y odontólogos más pasantes de odontología.

Fuente: SSA/DGIS/Cubos dinámicos de información 2017.

SINERHIAS/SIS/ Cubos dinámicos 2017.

Elaboró: Departamento de Evaluación



# CS Tehuixtla: Plano arquitectónico

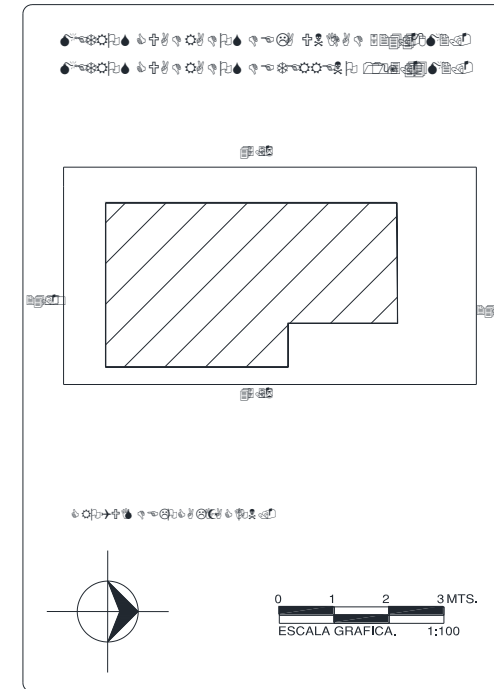

CENTRO DE SALUD:	FECHA DE CONSTRUCCIÓN:	
JURISDICCION SANITARIA:		
MUNICIPIO:	LOCALIDAD:	
PLANO:		
CLAVE CLUES:	FECHA DE ACTUALIZACIÓN:	VALIDO:
REALIZÓ LEVANTAMIENTO:		



# Centro de Salud Tequesquitengo

## Jurisdicción Sanitaria II

**Población Total: 4,229**

**Población SSM: 2,408**

**\*Afiliados al Seguro Popular: 2,576**

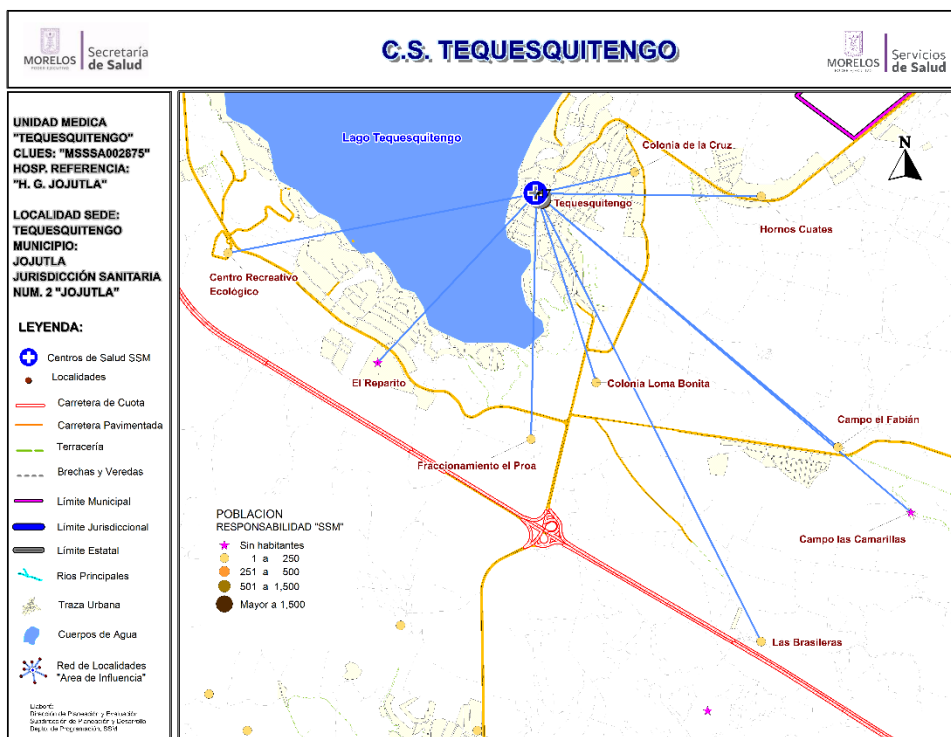

Datos de la Unidad				
Localidad Sede	TEQUESQUITENGO	Hosp. de Referencia	HOSP. GRAL. DE JOJUTLA	
Clave CLUES	MSSSA002875	Tipo de Unidad	RURAL-01	
No.	CLAVE LOCALIDAD	NOMBRE LOCALIDAD	POBLACIÓN TOTAL 2018	POBLACIÓN RESP. SSM 2018
1	170120072	Campo el Fabián	27	21
2	170120071	Campo las Camarillas	0	0
3	170120115	Colonia de la Cruz	50	31
4	170120116	Colonia Loma Bonita	18	13
5	170120114	El Reparito	0	0
6	170120123	Fraccionamiento el Proa	40	22
7	170120022	Hornos Cuates	191	105
8	170120070	Las Brasileras	8	6
9	170120113	Ninguno [Centro Recreativo Ecológico]	2	2
10	170120012	Tequesquitengo	3,893	2,208
<b>TOTAL</b>			<b>4,229</b>	<b>2,408</b>





## CS Tequesquitengo: Morbilidad / SIS

### MORBILIDAD DEL CS TEQUESQUITENGO (CLUES:MSSSA001026), 2017.

No.	PADECIMIENTO	CLAVE CIE10	CASOS	
			NÚM.	TASA *
1	Infecciones respiratorias agudas	J00-J06, J20, J21 excepto J02.0 y J03.0	414	173.44
2	Infeccion de vias urinarias	N30, N34, N39.0	180	75.41
3	Ulceras, gastritis y duodenitis	K25-K29	126	52.79
4	Conjuntivitis	H10	100	41.89
5	Infecciones intestinales por otros organismos y las mal definidas	A04, A08-A09 excepto A08.0	98	41.06
6	Vulvovaginitis	N76	47	19.69
7	Otitis media aguda	H65.0-H65.1	40	16.76
8	Intoxicacion por picadura de alacran	T63.2, X22	38	15.92
9	Infeccion por Virus Zika	U06.9	13	5.45
10	Depresion	F32	12	5.03
	Resto de Diagnosticos	NULL	248	103.90
	<b>TOTAL CAUSAS</b>		<b>1316</b>	

**POBLACIÓN RESPONSABILIDAD SSM, 2017**

**2387**

Fuente: SUIVE/SSM 2017 (incluye solo casos SSM). Proyección de población 2017, CONAPO-DGIS. \*Tasa por 1,000 hab. del área de influencia de la Unidad Médica.

### REPORTE SIS

Año	2012	2013	2014	2015	2016	2017
Total de Embarazadas 1° vez	68	71	60	52	58	42
Total de embarazadas Adolescentes 1° vez	9	19	10	12	18	6
Total de Pacientes de MPF	86	123	133	159	188	210
Total de Pacientes Referidos	225	366	305	236	276	75
Total de Pacientes Contrareferidos	0	0	0	0	0	5
Total DM en Tratamiento	72	79	84	86	60	35
Total DM en Control	28	32	52	43	10	6
Total HTA en Tratamiento	90	91	93	103	55	40
Total HTA en Control	31	68	65	62	65	35

Fuente: Subsistema de Prestación de Servicios (SIS) cierre anual 2012 - 2017, s/d= sin datos.



## CS Tequesquitengo: SINERHIAS y Productividad

**Nombre:** TEQUESQUITENGO

**CLUES:** MSSSA002875

**Jurisdicción:** No. II

Concepto	2017	Concepto	2017
<b>Infraestructura</b>			
<b>Consultorios</b>	<b>4</b>	<b>Personal de enfermería</b>	<b>6</b>
- Generales	3	- Enfermeras en contacto	6
- Estomatología	1	- Enfermeras en otra actividad	0
- Otros	0		
<b>Salas de expulsión</b>	<b>0</b>	<b>Consulta otorgada</b>	
		<b>Consulta externa</b>	<b>3,909</b>
		- Consulta general	3,686
		- Consulta odontológica	223
<b>Recurso humano</b>			
<b>Médicos en contacto</b>	<b>4</b>	<b>Indicadores de productividad 1/</b>	
- Generales	1	Consulta general por médico general 2/	4.9
- Odontólogos	0	Consulta odontológica por odontólogo 3/	0.9
- Otros	0		
<b>Médicos pasantes</b>	<b>3</b>		
- P. de medicina	2		
- P. de odontología	1		

1/ Se consideran 252 días hábiles.

2/ Incluye consulta general y médicos generales más pasantes de medicina.

3/ Incluye consulta odontológica y odontólogos más pasantes de odontología.

Fuente: SSA/DGIS/Cubos dinámicos de información 2017.

SINERHIAS/SIS/ Cubos dinámicos 2017.

Elaboró: Departamento de Evaluación

# CS Tequesquitengo: Plano arquitectónico

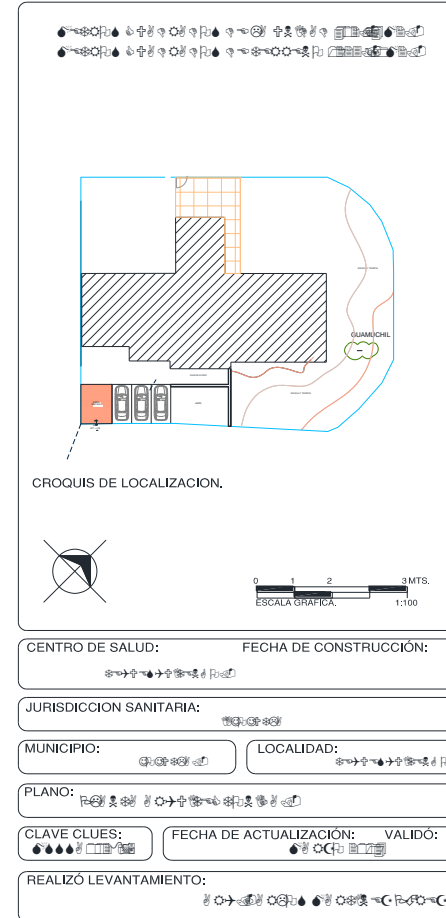

Fuente: Depto. de Obras, Conservación y Mantenimiento, SSM

Diagnóstico de Salud Estatal
   
 D. R. Servicios de Salud de Morelos 2018, México.

## Centro de Salud Tlatenchi

### Jurisdicción Sanitaria II

**Población Total: 7,702**

**Población SSM: 3,933**

**\*Afiliados al Seguro Popular: 3,705**

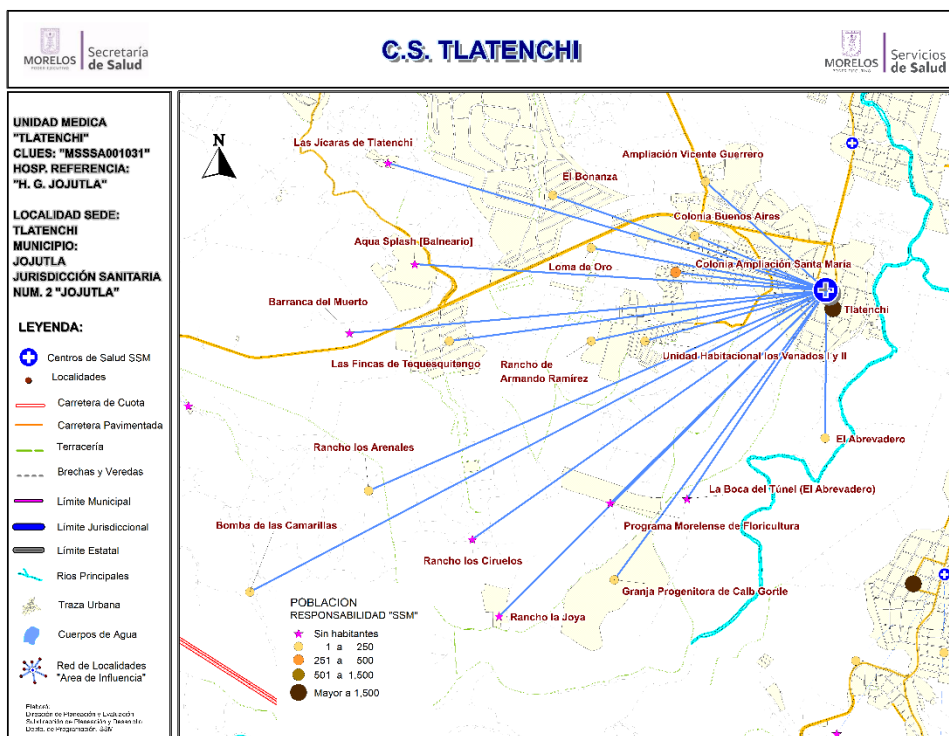

### Población del Área de Influencia

Localidad Sede TLATENCHI		HOSP. DE REFERENCIA	HOSP. GRAL. DE JOJUTLA	
Clave CLUES MSSSA001031		TIPO DE UNIDAD	RURAL-02	
No.	CLAVE LOCALIDAD	NOMBRE LOCALIDAD	POBLACIÓN TOTAL 2018	POBLACIÓN SSM 2018
1	170120075	Ampliación Vicente Guerrero	20	11
2	170120064	Aqua Splash [Balneario]	0	0
3	170120068	Barranca del Muerto	0	0
4	170120104	Bomba de las Camarillas	19	7
5	170120106	Colonia Ampliación Santa María	416	269
6	170120020	Colonia Buenos Aires	347	153
7	170120108	El Abrevadero	4	3
8	170120019	El Bonanza	249	137
9	170120050	Granja Progenitora de Calb Gortle	2	2
10	170120065	La Boca del Túnel (El Abrevadero)	0	0
11	170120029	Las Fincas de Tequesquitengo	24	9
12	170120086	Las Jicaras de Tlatenchi	0	0
13	170120030	Loma de Oro	2	2
14	170120089	Programa Morelense de Floricultura	0	0
15	170120053	Rancho de Armando Ramírez	27	19
16	170120058	Rancho la Joya	0	0
17	170120091	Rancho los Arenales	1	1
18	170120054	Rancho los Ciruelos	0	0
19	170120013	Tlatenchi	6,096	3,096
20	170120102	Unidad Habitacional los Venados I y II	495	224
<b>TOTAL</b>			<b>7,702</b>	<b>3,933</b>



## CS Tlatenchi: Morbilidad / SIS

### MORBILIDAD DEL CS TLATENCHI (CLUES:MSSSA001031), 2017.

No.	PADECIMIENTO	CLAVE CIE10	CASOS	
			NÚM.	TASA *
1	Infecciones respiratorias agudas	J00-J06, J20, J21 excepto J02.0 y J03.0	1063	272.49
2	Infeccion de vias urinarias	N30, N34, N39.0	413	105.87
3	Infecciones intestinales por otros organismos y las mal definidas	A04, A08-A09 excepto A08.0	403	103.31
4	Ulceras, gastritis y duodenitis	K25-K29	228	58.45
5	Conjuntivitis	H10	84	21.53
6	Otitis media aguda	H65.0-H65.1	13	3.33
7	Varicela	B01	10	2.56
8	Candidiasis urogenital	B37.3-B37.4	9	2.31
9	Intoxicacion por picadura de alacran	T63.2, X22	6	1.54
10	Vulvovaginitis	N76	4	1.03
	Resto de Diagnosticos		51	13.07
	<b>TOTAL CAUSAS</b>		<b>2284</b>	

### POBLACIÓN RESPONSABILIDAD SSM, 2017

3901

Fuente: SUIVE/SSM 2017 (incluye solo casos SSM). Proyección de población 2017, CONAPO-DGIS. \*Tasa por 1,000 hab. del área de influencia de la Unidad Médica.

### REPORTE SIS

Año	2012	2013	2014	2015	2016	2017
Total de Embarazadas 1° vez	90	98	95	91	92	40
Total de embarazadas Adolescentes 1° vez	36	38	35	21	20	9
Total de Pacientes de MPF	209	222	287	130	185	0
Total de Pacientes Referidos	261	197	308	287	198	35
Total de Pacientes Contrareferidos	0	0	0	0	0	0
Total DM en Tratamiento	79	80	80	121	49	s/d
Total DM en Control	14	14	55	2	11	s/d
Total HTA en Tratamiento	40	45	88	83	32	s/d
Total HTA en Control	8	8	61	46	19	s/d

Fuente: Subsistema de Prestación de Servicios (SIS) cierre anual 2012 - 2017, s/d= sin datos.



# CS Tlatenchi: SINERHIAS y Productividad

**Nombre:** TLATENCHI  
**CLUES:** MSSSA001031  
**Jurisdicción:** No. II

Concepto	2017	Concepto	2017
<b>Infraestructura</b>			
<b>Consultorios</b>	<b>3</b>	<b>Personal de enfermería</b>	<b>6</b>
- Generales	3	- Enfermeras en contacto	6
- Estomatología	0	- Enfermeras en otra actividad	0
- Otros	0		
<b>Salas de expulsión</b>	<b>0</b>	<b>Consulta otorgada</b>	
		<b>Consulta externa</b>	<b>1,979</b>
		- Consulta general	1,979
		- Consulta odontológica	0
<b>Recurso humano</b>			
<b>Médicos en contacto</b>	<b>3</b>	<b>Indicadores de productividad 1/</b>	
- Generales	2	Consulta general por médico general 2/	2.6
- Odontólogos	0	Consulta odontológica por odontólogo 3/	0.0
- Otros	0		
<b>Médicos pasantes</b>	<b>1</b>		
- P. de medicina	1		
- P. de odontología	0		

1/ Se consideran 252 días hábiles.

**UNIDAD AFECTADA POR EL SISMO. BAJA EN SINERHIAS**

2/ Incluye consulta general (información enero-agosto) y médicos generales más pasantes de medicina (información al primer semestre).

3/ Incluye consulta odontológica y odontólogos más pasantes de odontología (información al primer semestre).

Fuente: SSA/DGIS/Cubos dinámicos de información 2017.

SINERHIAS/SIS/ Cubos dinámicos 2017.

Elaboró: Departamento de Evaluación



# CS Tlatenchi: Plano arquitectónico

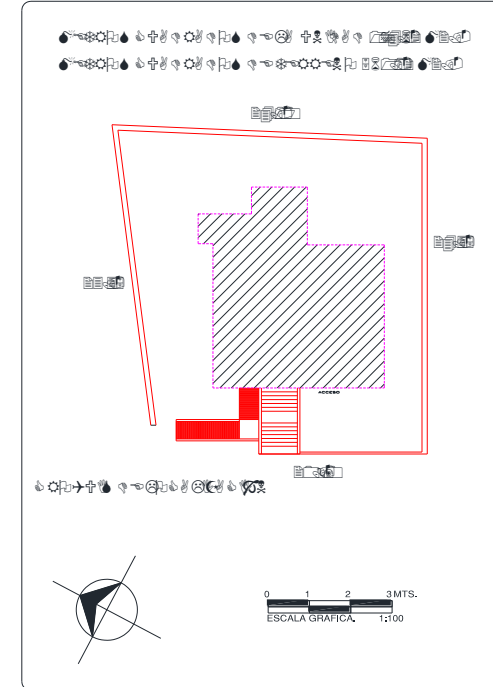
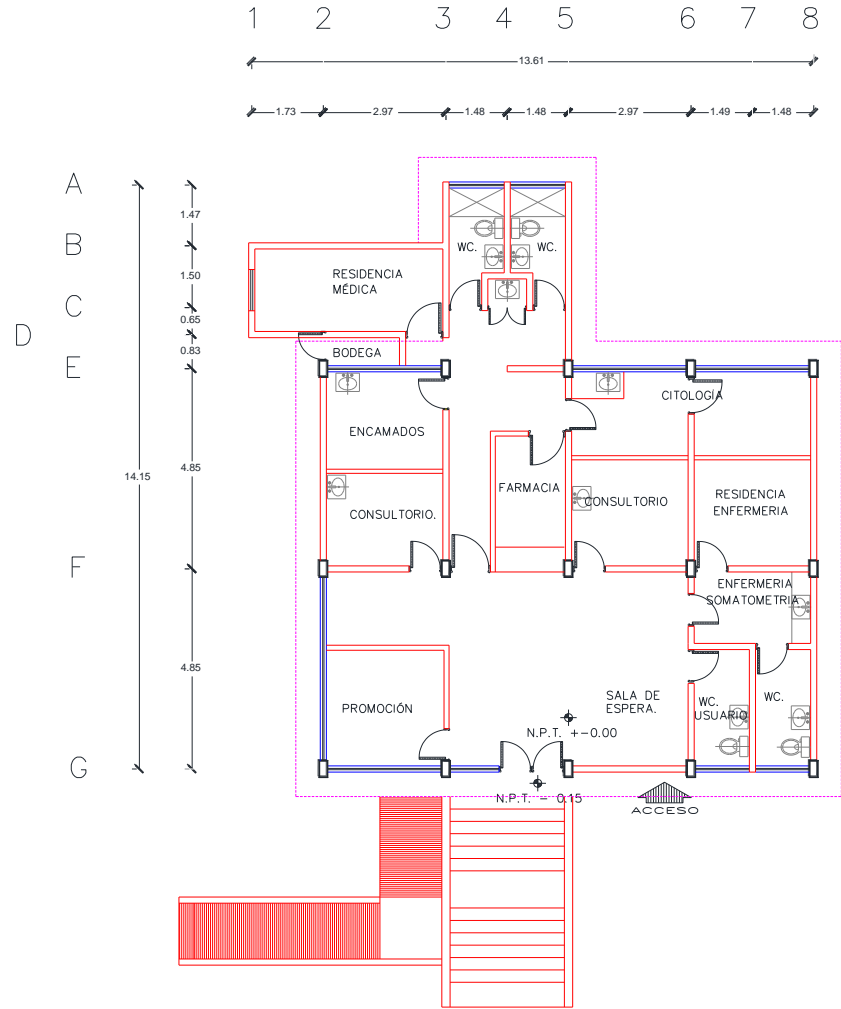

CENTRO DE SALUD:	FECHA DE CONSTRUCCIÓN:
JURISDICCION SANITARIA:	
MUNICIPIO:	LOCALIDAD:
PLANO:	
CLAVE CLUES:	FECHA DE ACTUALIZACIÓN: VALIDO:
REALIZÓ LEVANTAMIENTO:	



## Centro de Salud Vicente Aranda

### Jurisdicción Sanitaria II

**Población Total: 893**

**Población SSM: 633**

**\*Afiliados al Seguro Popular: 820**

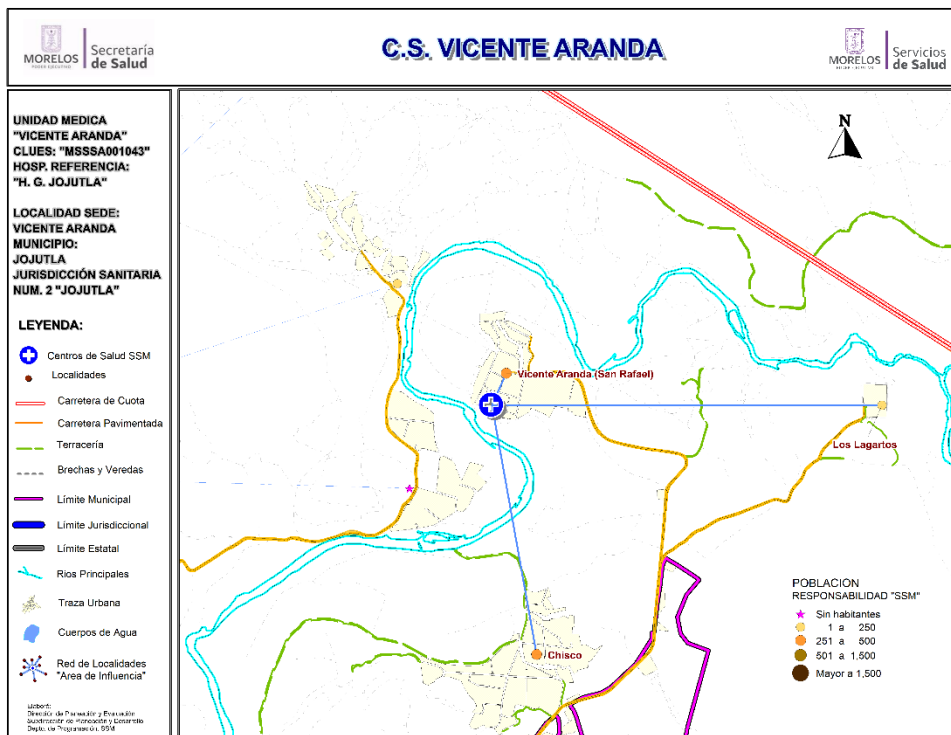

Datos de la Unidad				
Localidad Sede	VICENTE ARANDA (SAN RAFAEL)	Hosp. de Referencia	HOSP. GRAL. DE JOJUTLA	
Clave CLUES	MSSSA001043	Tipo de Unidad	RURAL-01	
No.	CLAVE LOCALIDAD	NOMBRE LOCALIDAD	POBLACIÓN TOTAL 2018	POBLACIÓN RESP. SSM 2018
1	170120002	Chisco	505	352
3	170120087	Los Lagartos	8	6
4	170120014	Vicente Aranda (San Rafael)	380	275
<b>TOTAL</b>			<b>893</b>	<b>633</b>





## CS Vicente Aranda: Morbilidad / SIS

### MORBILIDAD DEL CS VICENTE ARANDA (CLUES:MSSSA001043), 2017.

No.	PADECIMIENTO	CLAVE CIE10	CASOS	
			NÚM.	TASA *
1	Infecciones respiratorias agudas	J00-J06, J20, J21 excepto J02.0 y J03.0	398	485.96
2	Infeccion de vías urinarias	N30, N34, N39.0	110	134.31
3	Infecciones intestinales por otros organismos y las mal definidas	A04, A08-A09 excepto A08.0	72	87.91
4	Vulvovaginitis	N76	41	50.06
5	Varicela	B01	29	35.41
6	Otitis media aguda	H65.0-H65.1	22	26.86
7	Intoxicacion por picadura de alacran	T63.2, X22	19	23.20
8	Candidiasis urogenital	B37.3-B37.4	13	15.87
9	Conjuntivitis	H10	11	13.43
10	Dengue no grave	A90	9	10.99
	Resto de Diagnosticos		556	678.88
	<b>TOTAL CAUSAS</b>		<b>1280</b>	

### POBLACIÓN RESPONSABILIDAD SSM, 2017

819

Fuente: SUIVE/SSM 2017 (incluye solo casos SSM). Proyección de población 2017, CONAPO-DGIS. \*Tasa por 1,000 hab. del área de influencia de la Unidad Médica.

### REPORTE SIS

Año	2012	2013	2014	2015	2016	2017
Total de Embarazadas 1° vez	13	14	23	20	14	23
Total de embarazadas Adolescentes 1° vez	5	1	1	3	6	6
Total de Pacientes de MPF	54	62	64	73	89	87
Total de Pacientes Referidos	50	71	94	121	164	138
Total de Pacientes Contrareferidos	0	0	0	0	0	2
Total DM en Tratamiento	27	28	28	37	17	33
Total DM en Control	11	11	8	12	7	10
Total HTA en Tratamiento	35	38	48	44	20	34
Total HTA en Control	30	22	15	13	22	32

Fuente: Subsistema de Prestación de Servicios (SIS) cierre anual 2012 - 2017, s/d= sin datos.



# CS Vicente Aranda: SINERHIAS y Productividad

**Nombre:** VICENTE ARANDA

**CLUES:** MSSSA001043

**Jurisdicción:** No. II

Concepto	2017	Concepto	2017
<b>Infraestructura</b>			
<b>Consultorios</b>	<b>1</b>	<b>Personal de enfermería</b>	<b>1</b>
- Generales	1	- Enfermeras en contacto	1
- Estomatología	0	- Enfermeras en otra actividad	0
- Otros	0		
<b>Salas de expulsión</b>	<b>0</b>	<b>Consulta otorgada</b>	
<b>Recurso humano</b>			
<b>Médicos en contacto</b>	<b>1</b>	<b>Consulta externa</b>	<b>1,771</b>
- Generales	0	- Consulta general	1,771
- Odontólogos	0	- Consulta odontológica	0
- Otros	0	<b>Indicadores de productividad 1/</b>	
<b>Médicos pasantes</b>	<b>1</b>	Consulta general por médico general 2/	7.0
- P. de medicina	1	Consulta odontológica por odontólogo 3/	0.0
- P. de odontología	0		

1/ Se consideran 252 días hábiles.

2/ Incluye consulta general y médicos generales más pasantes de medicina.

3/ Incluye consulta odontológica y odontólogos más pasantes de odontología.

Fuente: SSA/DGIS/Cubos dinámicos de información 2017.

SINERHIAS/SIS/ Cubos dinámicos 2017.

Elaboró: Departamento de Evaluación



# CS Vicente Aranda: Plano arquitectónico

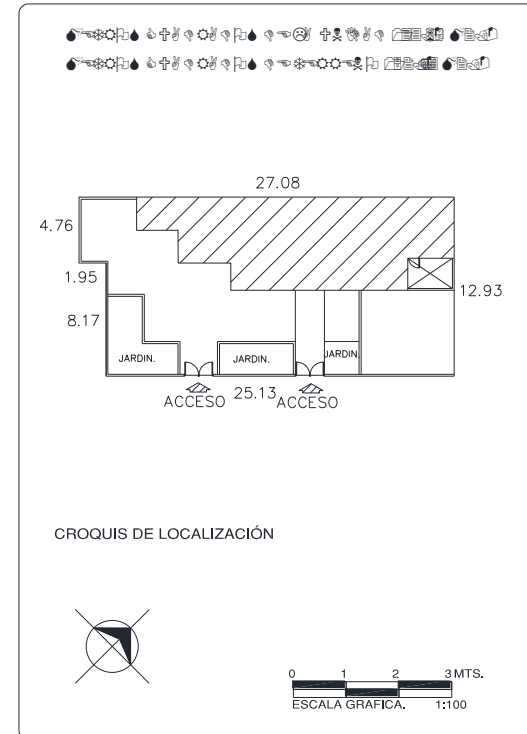
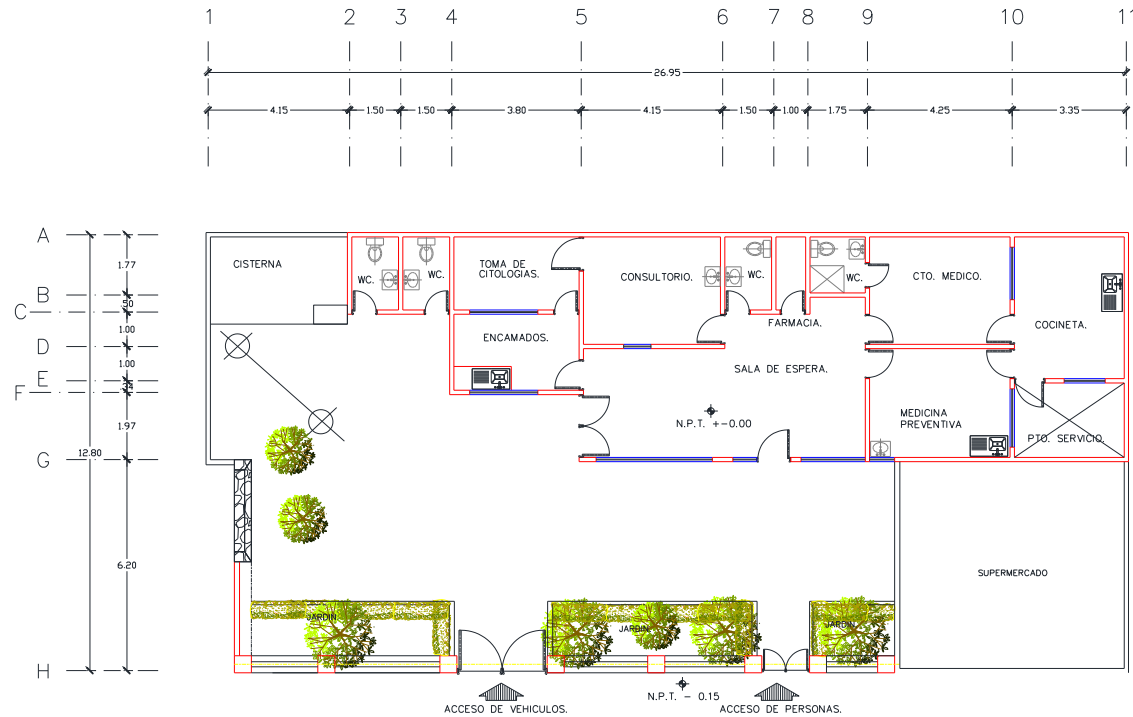

CENTRO DE SALUD:	FECHA DE CONSTRUCCIÓN:
JURISDICCION SANITARIA:	
MUNICIPIO:	LOCALIDAD:
PLANO:	
CLAVE CLUES:	FECHA DE ACTUALIZACIÓN: VALIDÓ:
REALIZÓ LEVANTAMIENTO:	