

# Municipio: Jonacatepec

Jurisdicción Sanitaria III

Población Total 2018: 16,058 habitantes

Afiliados al Seguro Popular: 11,961 habitantes

UNIDADES DE SALUD

UNIDADES DE PRIMER NIVEL: 4

UNIDADES DE SEGUNDO NIVEL: 1

UNIDADES DE TERCER NIVEL: 0

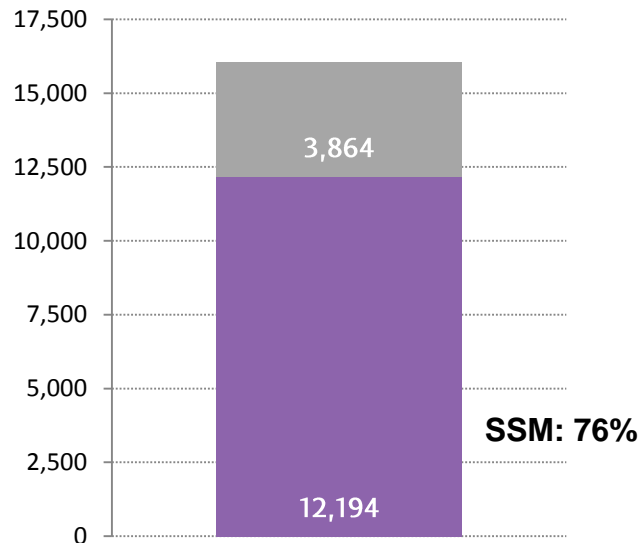
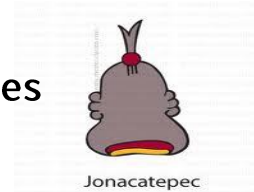

Rango de Edad	Hombres	Mujeres	TOTAL
< 1	144	147	291
1 - 4	515	493	1,008
5 - 9	712	653	1,365
10 - 14	682	715	1,397
15 - 19	700	698	1,398
20 - 24	647	668	1,315
25 - 29	591	680	1,271
30 - 34	519	614	1,133
35 - 39	493	598	1,091
40 - 44	469	572	1,041
45 - 49	443	550	993
50 - 54	446	472	918
55 - 59	369	385	754
60 - 64	297	339	636
65-69	235	250	485
70-74	171	183	354
75-79	128	143	271
80-84	80	99	179
85 y más	65	93	158
<b>Total</b>	<b>7,706</b>	<b>8,352</b>	<b>16,058</b>

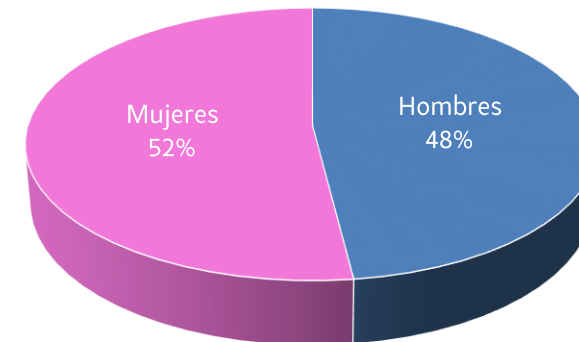



# Ubicación Geográfica

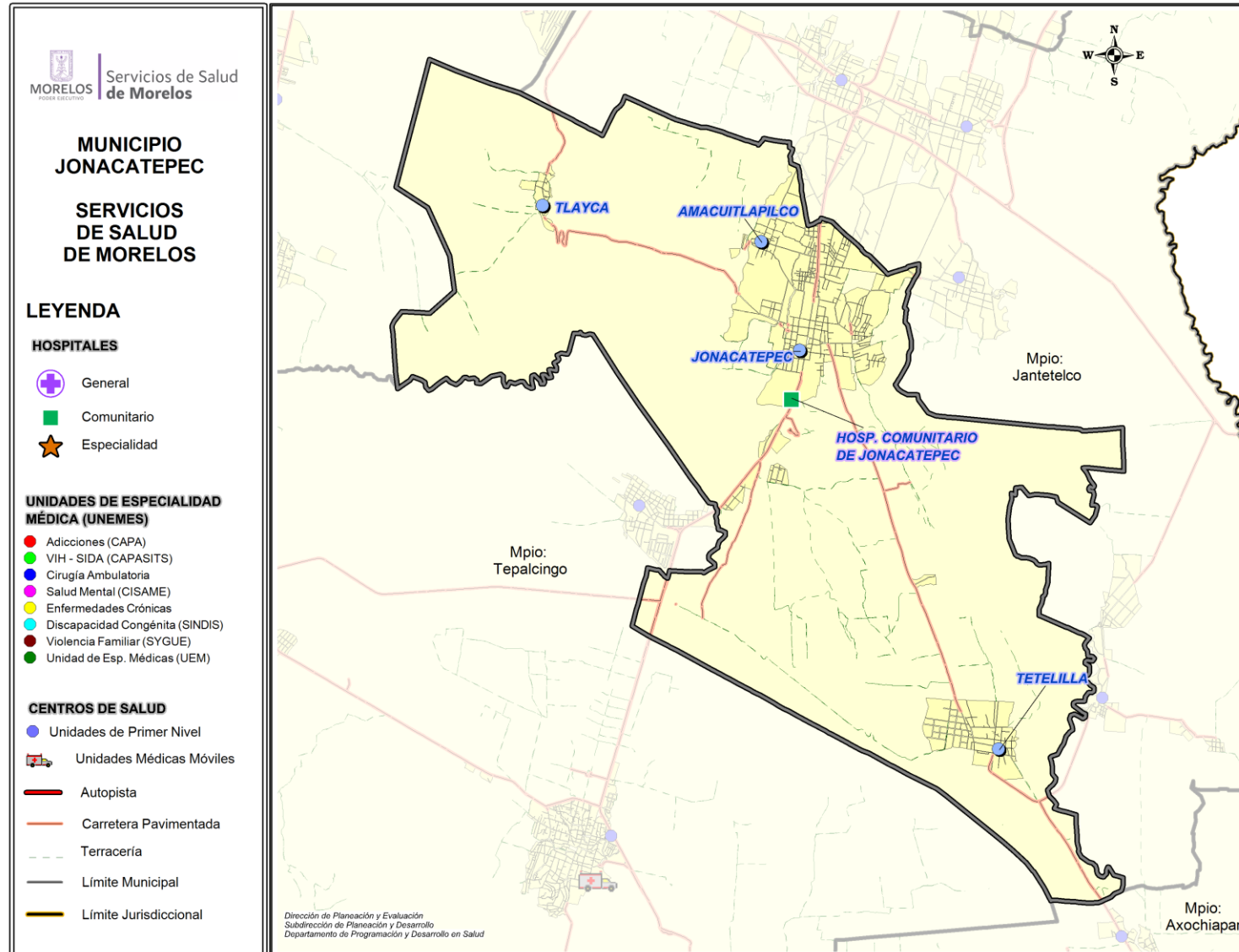



## Centro de Salud Amacuitlapilco

### Jurisdicción Sanitaria III

**Población Total: 2,579**

**Población SSM: 2,366**

**\*Afiliados al Seguro Popular: 2,479**

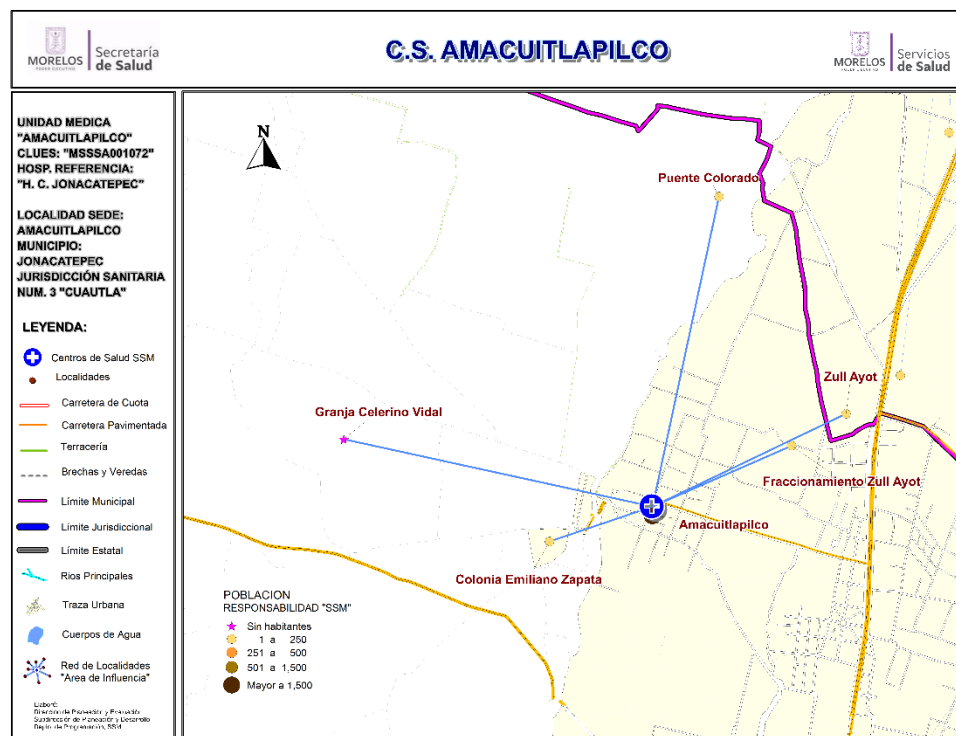

Fuente: Estudio de Regionalización Operativa, 2018

\*REPSS Morelos

### Población del Área de Influencia

Localidad Sede	AMACUITLAPILCO	Hosp. de Referencia	HOSP. COMUN. DE JONACATEPEC	
Clave CLUES	MSSSA001072	Tipo de Unidad	RURAL-01	
No.	CLAVE LOCALIDAD	NOMBRE LOCALIDAD	POBLACIÓN TOTAL 2018	POBLACIÓN RESP. SSM 2018
1	170130002	Amacuitlapilco	2,564	2,351
2	170130026	Colonia Emiliano Zapata	5	5
3	170130013	Fraccionamiento Zull Ayot	5	5
4	170130033	Granja Celerino Vidal	0	0
5	170130035	Puente Colorado	3	3
6	170100050	Zull Ayot	2	2
<b>TOTAL</b>			<b>2,579</b>	<b>2,366</b>



# CS Amacuitlapilco: Morbilidad / SIS

## MORBILIDAD DEL CS AMACUITLAPILCO (CLUES:MSSSA001072), 2017.

No.	PADECIMIENTO	CLAVE CIE10	CASOS	
			NÚM.	TASA *
1	Infecciones respiratorias agudas	J00-J06, J20, J21 excepto J02.0 y J03.0	374	159.62
2	Infecciones intestinales por otros organismos y las mal definidas	A04, A08-A09 excepto A08.0	81	34.57
3	Infeccion de vias urinarias	N30, N34, N39.0	44	18.78
4	Conjuntivitis	H10	16	6.83
5	Ulceras, gastritis y duodenitis	K25-K29	16	6.83
6	Dengue no grave	A90	15	6.40
7	Intoxicacion por picadura de alacran	T63.2, X22	15	6.40
8	Faringitis y amigdalitis estreptococicas	J02.0, J03.0	14	5.98
9	Otitis media aguda	H65.0-H65.1	12	5.12
10	Vulvovaginitis	N76	11	4.69
	Resto de Diagnosticos		489	208.71
	<b>TOTAL CAUSAS</b>		<b>1087</b>	

**POBLACIÓN RESPONSABILIDAD SSM, 2017**

**2343**

Fuente: SUIVE/SSM 2017 (incluye solo casos SSM). Proyección de población 2017, CONAPO-DGIS. \*Tasa por 1,000 hab. del área de influencia de la Unidad Médica.

## REPORTE SIS

Año	2012	2013	2014	2015	2016	2017
Total de Embarazadas 1° vez	48	62	39	49	49	36
Total de embarazadas Adolescentes 1° vez	12	26	6	12	11	8
Total de Pacientes de MPF	69	71	88	57	68	94
Total de Pacientes Referidos	41	56	72	69	116	96
Total de Pacientes Contrareferidos	0	0	0	0	0	0
Total DM en Tratamiento	59	49	55	57	53	68
Total DM en Control	22	22	32	41	25	29
Total HTA en Tratamiento	38	28	36	43	31	35
Total HTA en Control	23	17	29	35	19	22

Fuente: Subsistema de Prestación de Servicios (SIS) cierre anual 2012 - 2017, s/d= sin datos



# CS Amacuitlapilco: SINERHIAS y Productividad

**Nombre:** AMACUITLAPILCO

**CLUES:** MSSSA001072

**Jurisdicción:** No. III

Concepto	2017	Concepto	2017
<b>Infraestructura</b>			
<b>Consultorios</b>	<b>2</b>	<b>Personal de enfermería</b>	<b>1</b>
- Generales	2	- Enfermeras en contacto	1
- Estomatología	0	- Enfermeras en otra actividad	0
- Otros	0		
<b>Salas de expulsión</b>	<b>0</b>	<b>Consulta otorgada</b>	
		<b>Consulta externa</b>	<b>2,535</b>
		- Consulta general	2,535
		- Consulta odontológica	0
<b>Recurso humano</b>			
<b>Médicos en contacto</b>	<b>1</b>	<b>Indicadores de productividad 1/</b>	
- Generales	0	Consulta general por médico general 2/	10.1
- Odontólogos	0	Consulta odontológica por odontólogo 3/	0.0
- Otros	0		
<b>Médicos pasantes</b>	<b>1</b>		
- P. de medicina	1		
- P. de odontología	0		

1/ Se consideran 252 días hábiles.

2/ Incluye consulta general y médicos generales más pasantes de medicina.

3/ Incluye consulta odontológica y odontólogos más pasantes de odontología.

Fuente: SSA/DGIS/Cubos dinámicos de información 2017.

SINERHIAS/SIS/ Cubos dinámicos 2017.

Elaboró: Departamento de Evaluación



# CS Amacuitlapilco: Plano arquitectónico

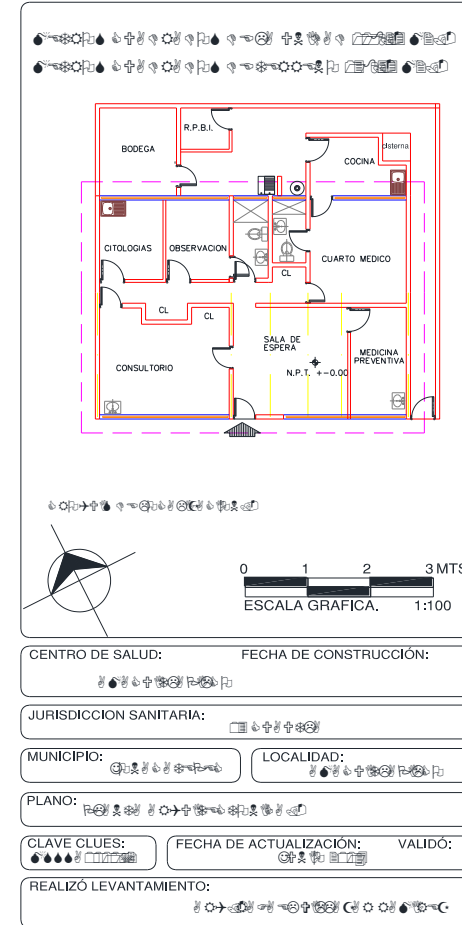
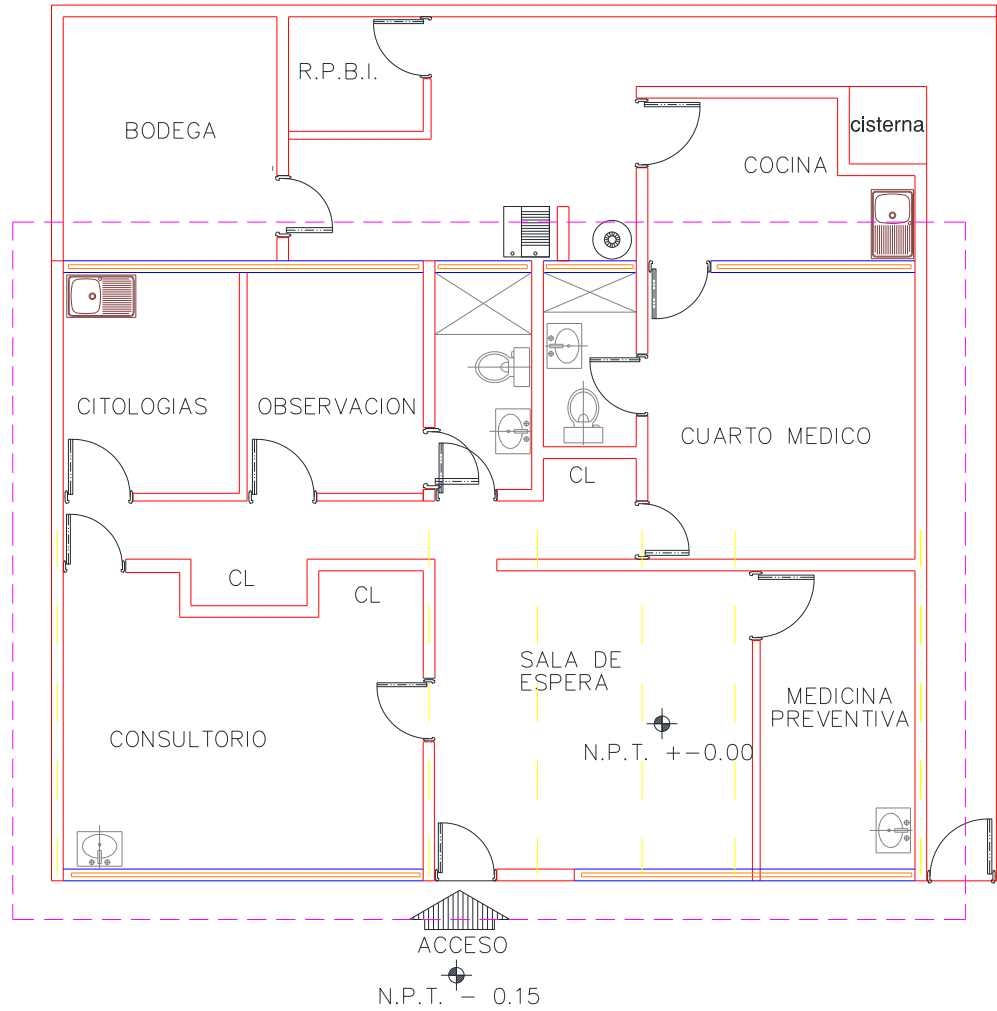



# Centro de Salud Jonacatepec

## Jurisdicción Sanitaria III

**Población Total: 9,295**

**Población SSM: 6,131**

**\*Afiliados al Seguro Popular: 6,031**

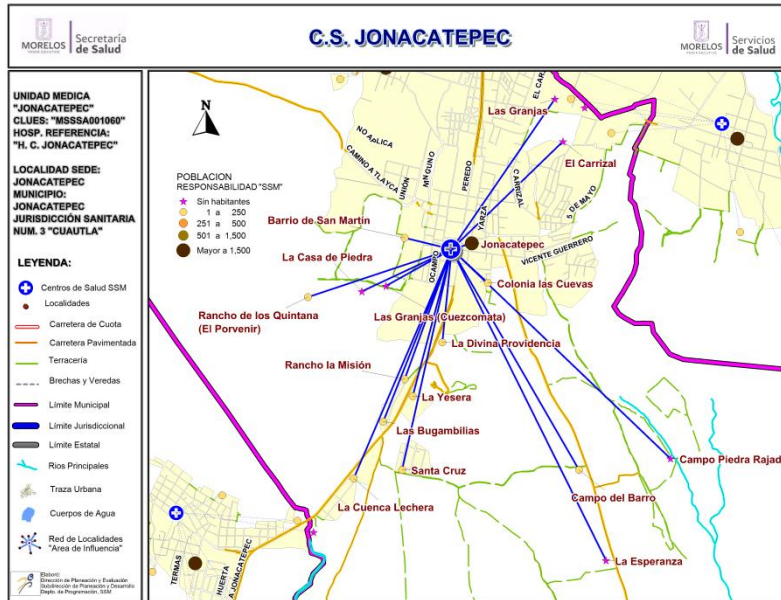

Población del Área de Influencia				
Localidad Sede	JONACATEPEC	Hosp. de Referencia	HOSP. COMUN. DE JONACATEPEC	
Clave CLUES	MSSSA001060	Tipo de Unidad	RURAL-03	
No.	CLAVE LOCALIDAD	NOMBRE LOCALIDAD	POBLACIÓN TOTAL 2018	POBLACIÓN RESP. SSM 2018
1	170130052	Barrio de San Martín	10	9
2	170130024	Campo del Barro	4	4
3	170130045	Campo Piedra Rajada	0	0
4	170130055	Colonia las Cuevas	30	26
5	170130039	El Carrizal	0	0
6	170130001	Jonacatepec	8,937	5,854
7	170130046	La Casa de Piedra	0	0
8	170130014	La Cuenca Lechera	37	27
9	170130011	La Divina Providencia	18	10
10	170130028	La Esperanza	0	0
11	170130021	La Yesera	4	4
12	170130010	Las Bugambillas	14	11
13	170130054	Las Granjas	0	0
14	170130040	Las Granjas (Cuezcomata)	0	0
15	170130050	Rancho de los Quintana (El Porvenir)	3	3
16	170130036	Rancho la Misión	4	4
17	170130037	Santa Cruz	234	179
<b>TOTAL</b>			<b>9,295</b>	<b>6,131</b>





## CS Jonacatepec: Morbilidad / SIS

### MORBILIDAD DEL CS JONACATEPEC (CLUES:MSSSA001060), 2017.

No.	PADECIMIENTO	CLAVE CIE10	CASOS	
			NÚM.	TASA *
1	Infecciones respiratorias agudas	J00-J06, J20, J21 excepto J02.0 y J03.0	1670	275.08
2	Infecciones intestinales por otros organismos y las mal definidas	A04, A08-A09 excepto A08.0	139	22.90
3	Infección de vías urinarias	N30, N34, N39.0	127	20.92
4	Obesidad	E66	125	20.59
5	Úlceras, gastritis y duodenitis	K25-K29	75	12.35
6	Influenza	J09-J11	54	8.89
7	Vulvovaginitis	N76	37	6.09
8	Dengue no grave	A90	35	5.77
9	Conjuntivitis	H10	33	5.44
10	Otitis media aguda	H65.0-H65.1	30	4.94
	Resto de Diagnosticos		606	99.82
	<b>TOTAL CAUSAS</b>		<b>2931</b>	

**POBLACIÓN RESPONSABILIDAD SSM, 2017**

**6071**

Fuente: SUIVE/SSM 2017 (incluye solo casos SSM). Proyección de población 2017, CONAPO-DGIS. \*Tasa por 1,000 hab. del área de influencia de la Unidad Médica.

### REPORTE SIS

Año	2012	2013	2014	2015	2016	2017
Total de Embarazadas 1° vez	155	152	120	157	115	126
Total de embarazadas Adolescentes 1° vez	27	32	30	24	21	13
Total de Pacientes de MPF	244	199	154	150	156	308
Total de Pacientes Referidos	395	309	277	271	223	347
Total de Pacientes Contrareferidos	3	1	1	4	0	0
Total DM en Tratamiento	198	212	4	0	77	159
Total DM en Control	20	30	4	0	9	48
Total HTA en Tratamiento	116	156	4	0	68	123
Total HTA en Control	56	63	4	0	58	67

Fuente: Subsistema de Prestación de Servicios (SIS) cierre anual 2012 - 2017, s/d= sin datos





# CS Jonacatepec: SINERHIAS y Productividad

**Nombre:** JONACATEPEC

**CLUES:** MSSSA001060

**Jurisdicción:** No. III

Concepto	2017	Concepto	2017
<b>Infraestructura</b>			
<b>Consultorios</b>	<b>7</b>	<b>Personal de enfermería</b>	<b>5</b>
-Generales	6	- Enfermeras en contacto	5
-Estomatología	1	- Enfermeras en otra actividad	0
-Otros	0		
<b>Salas de expulsión</b>	<b>0</b>		
<b>Recurso humano</b>			
<b>Médicos en contacto</b>	<b>7</b>	<b>Consulta otorgada</b>	
-Generales	5	<b>Consulta externa</b>	<b>13,331</b>
-Odontólogos	1	- Consulta general	12,012
-Otros	0	- Consulta odontológica	1,319
<b>Médicos pasantes</b>	<b>1</b>		
-P. de medicina	1		
-P. de odontología	0		
		<b>Indicadores de productividad 1/</b>	
		Consulta general por médico general 2/	7.9
		Consulta odontológica por odontólogo 3/	5.2

1/ Se consideran 252 días hábiles.

2/ Incluye consulta general y médicos generales más pasantes de medicina.

3/ Incluye consulta odontológica y odontólogos más pasantes de odontología.

Fuente: SSA/DGIS/Cubos dinámicos de información 2017.

SINERHIAS/SIS/ Cubos dinámicos 2017.

Elaboró: Departamento de Evaluación



# CS Jonacatepec: Plano arquitectónico

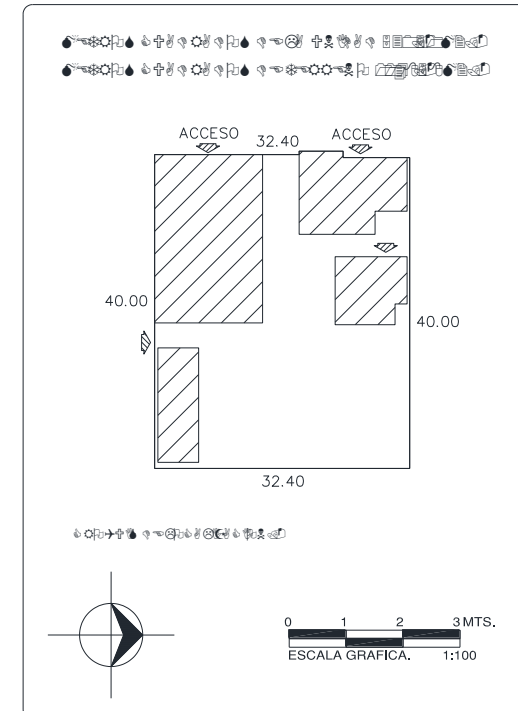
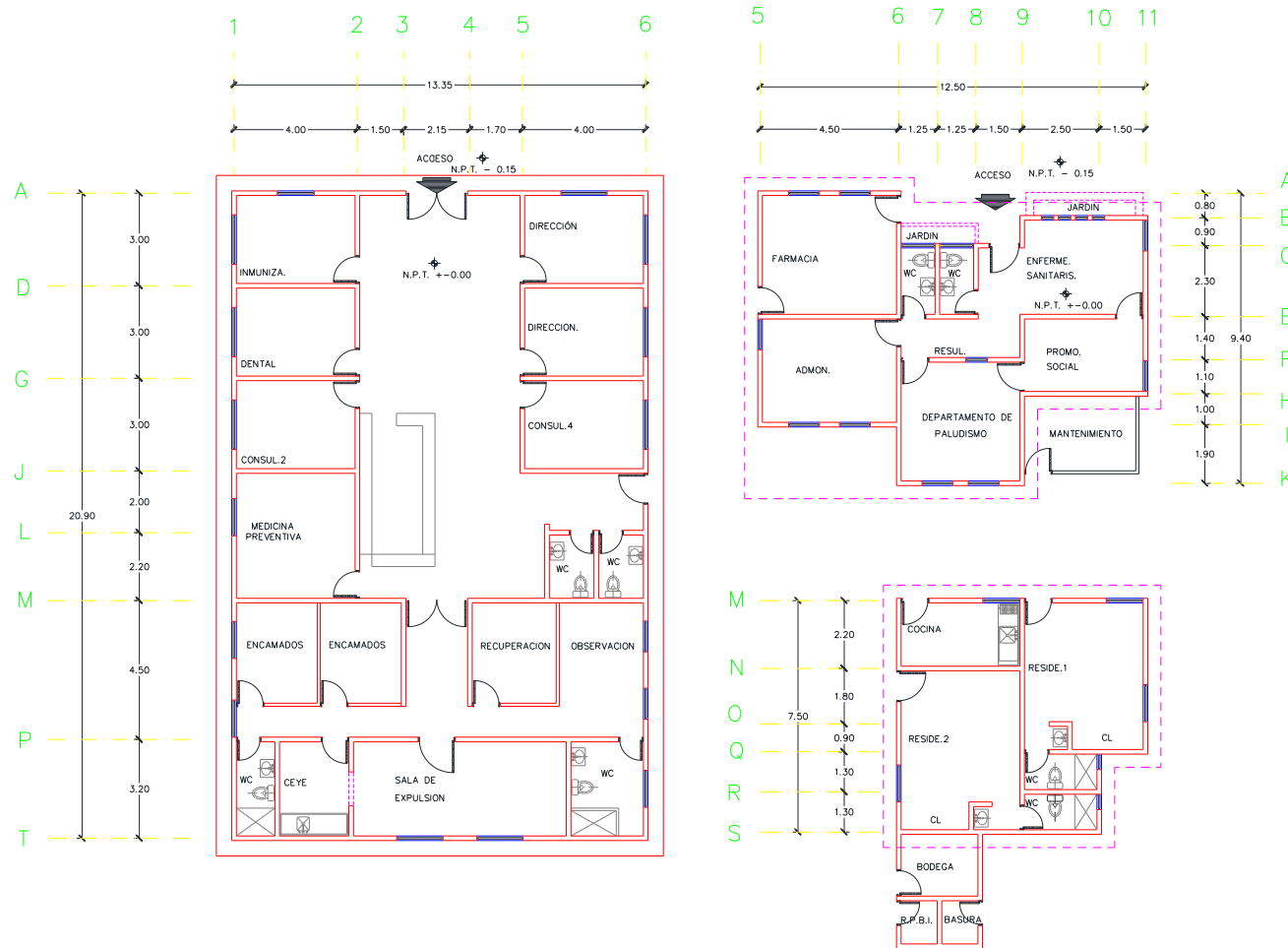

CENTRO DE SALUD:	FECHA DE CONSTRUCCIÓN:	
JURISDICCION SANITARIA:		
MUNICIPIO:	LOCALIDAD:	
PLANO:		
CLAVE CLUES:	FECHA DE ACTUALIZACIÓN:	VALIDO:
REALIZÓ LEVANTAMIENTO:		



## Centro de Salud Tetelilla

### Jurisdicción Sanitaria III

**Población Total: 3,558**

**Población SSM: 3,183**

**\*Afiliados al Seguro Popular: 3,077**

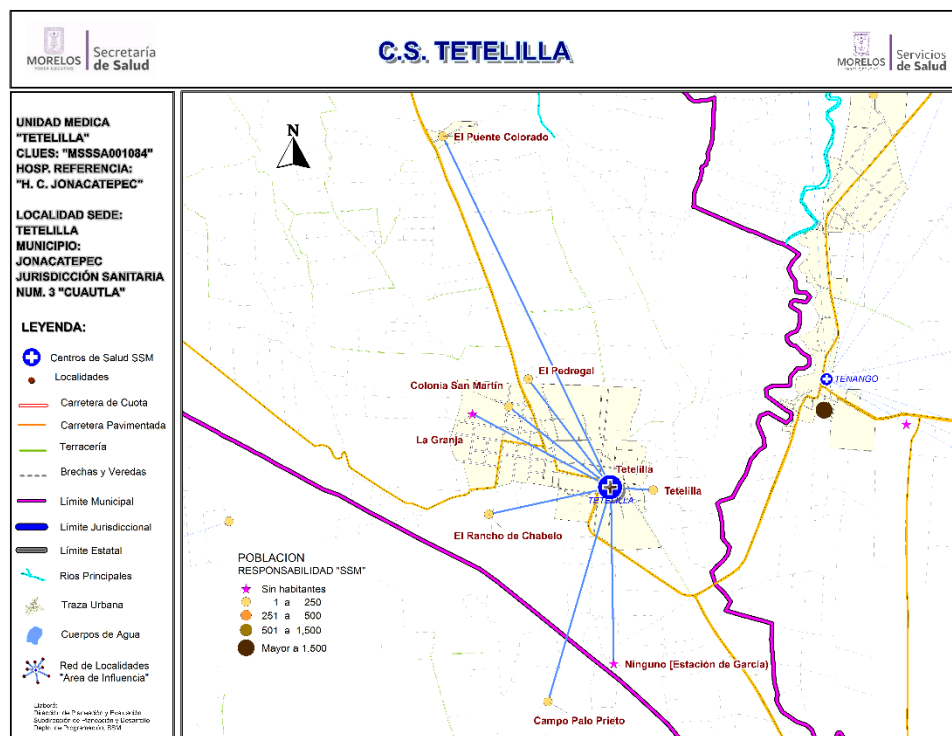

### Población del Área de Influencia

No.	CLAVE LOCALIDAD	NOMBRE LOCALIDAD	POBLACIÓN TOTAL 2018	POBLACIÓN RESP. SSM 2018
1	170190025	Campo Palo Prieto	1	1
2	170130053	Colonia San Martín	15	14
3	170130048	El Pedregal	11	10
4	170130019	El Puente Colorado	16	13
5	170130049	El Rancho de Chabelo	4	4
6	170130047	La Granja	0	0
7	170130029	Ninguno [Estacion de Garcia]	0	0
8	170130006	Tetelilla	3,499	3,130
9	170130051	Tetelilla	12	11
<b>TOTAL</b>			<b>3,558</b>	<b>3,183</b>



## CS Tetelilla: Morbilidad / SIS

### MORBILIDAD DEL CS TETELILLA (CLUES:MSSSA001084), 2017.

No.	PADECIMIENTO	CLAVE CIE10	CASOS	
			NÚM.	TASA *
	Infecciones respiratorias agudas	J00-J06, J20, J21 excepto J02.0 y J03.0	694	220.18
2	Infecciones intestinales por otros organismos y las mal definidas	A04, A08-A09 excepto A08.0	224	71.07
3	Infeccion de vías urinarias	N30, N34, N39.0	88	27.92
4	Infeccion por Virus Zika	U06.9	50	15.86
5	Intoxicacion por picadura de alacran	T63.2, X22	19	6.03
6	Vulvovaginitis	N76	11	3.49
7	Candidiasis urogenital	B37.3-B37.4	6	1.90
8	Dengue no grave	A90	4	1.27
9	Otitis media aguda	H65.0-H65.1	3	0.95
10	Diabetes mellitus no insulino dependiente (Tipo II)	E11-E14	2	0.63
	Resto de Diagnosticos		34	10.79
	<b>TOTAL CAUSAS</b>		<b>1135</b>	

**POBLACIÓN RESPONSABILIDAD SSM, 2017**

**3152**

Fuente: SUIVE/SSM 2017 (incluye solo casos SSM). Proyección de población 2017, CONAPO-DGIS. \*Tasa por 1,000 hab. del área de influencia de la Unidad Médica.

### REPORTE SIS

Año	2012	2013	2014	2015	2016	2017
Total de Embarazadas 1° vez	79	96	64	65	61	93
Total de embarazadas Adolescentes 1° vez	15	20	16	12	13	7
Total de Pacientes de MPF	115	103	30	55	95	123
Total de Pacientes Referidos	88	115	180	104	106	87
Total de Pacientes Contrareferidos	3	4	13	8	0	0
Total DM en Tratamiento	68	67	43	72	9	s/d
Total DM en Control	51	50	22		1	s/d
Total HTA en Tratamiento	32	32	22	28	9	s/d
Total HTA en Control	30	30	14	19	3	s/d

Fuente: Subsistema de Prestación de Servicios (SIS) cierre anual 2012 - 2017, s/d= sin datos



# CS Tetelilla: SINERHIAS y Productividad

**Nombre:** TETELILLA  
**CLUES:** MSSSA001084  
**Jurisdicción:** No. III

Concepto	2017	Concepto	2017
<b>Infraestructura</b>			
<b>Consultorios</b>	<b>2</b>	<b>Personal de enfermería</b>	<b>2</b>
- Generales	2	- Enfermeras en contacto	2
- Estomatología	0	- Enfermeras en otra actividad	0
- Otros	0		
<b>Salas de expulsión</b>	<b>0</b>	<b>Consulta otorgada</b>	
<b>Recurso humano</b>			
<b>Médicos en contacto</b>	<b>1</b>	<b>Consulta externa</b>	<b>5,515</b>
- Generales	1	- Consulta general	5,515
- Odontólogos	0	- Consulta odontológica	0
- Otros	0	<b>Indicadores de productividad 1/</b>	
<b>Médicos pasantes</b>	<b>0</b>	Consulta general por médico general 2/	21.9
- P. de medicina	0	Consulta odontológica por odontólogo 3/	0.0
- P. de odontología	0		

1/ Se consideran 252 días hábiles.

2/ Incluye consulta general y médicos generales más pasantes de medicina.

3/ Incluye consulta odontológica y odontólogos más pasantes de odontología.

Fuente: SSA/DGIS/Cubos dinámicos de información 2017.

SINEHIAS/SIS/ Cubos dinámicos 2017.

Elaboró: Departamento de Evaluación



# CS Tetelilla: Plano arquitectónico

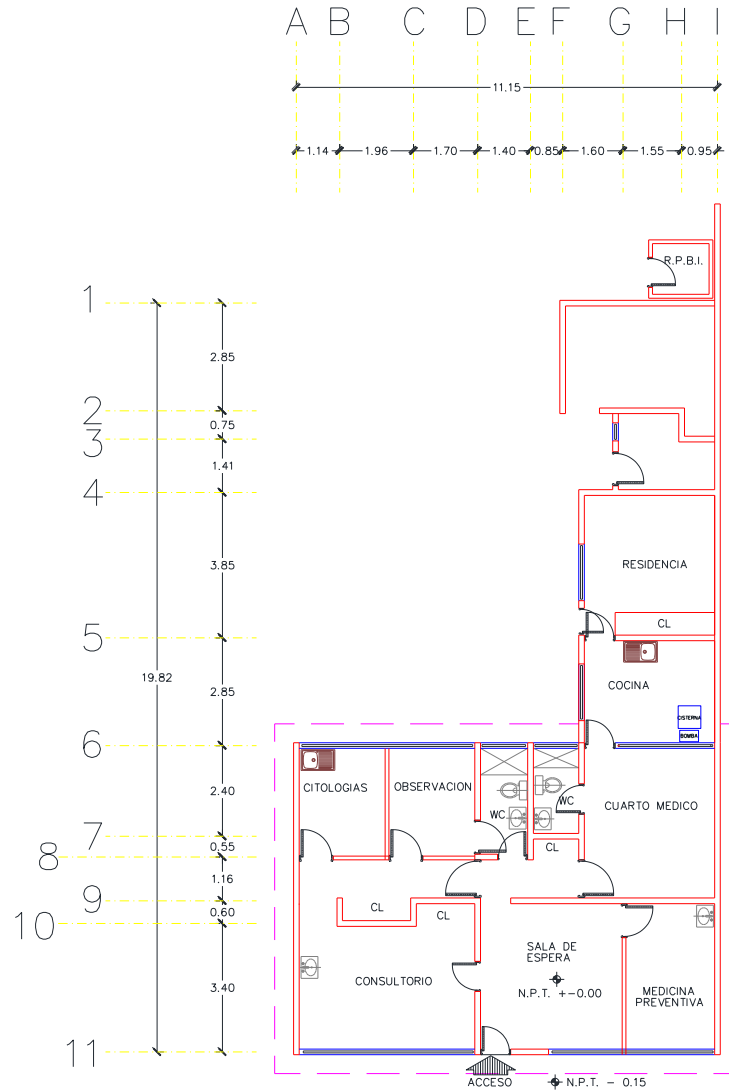

CENTRO DE SALUD:   
 FECHA DE CONSTRUCCIÓN:   
 JURISDICCION SANITARIA:   
 MUNICIPIO:  LOCALIDAD:   
 PLANO:   
 CLAVE CLUES:  FECHA DE ACTUALIZACIÓN:  VALIDÓ:   
 REALIZÓ LEVANTAMIENTO:



## Centro de Salud Tlayca

### Jurisdicción Sanitaria III

**Población Total: 571**

**Población SSM: 460**

**\*Afiliados al Seguro Popular: 384**

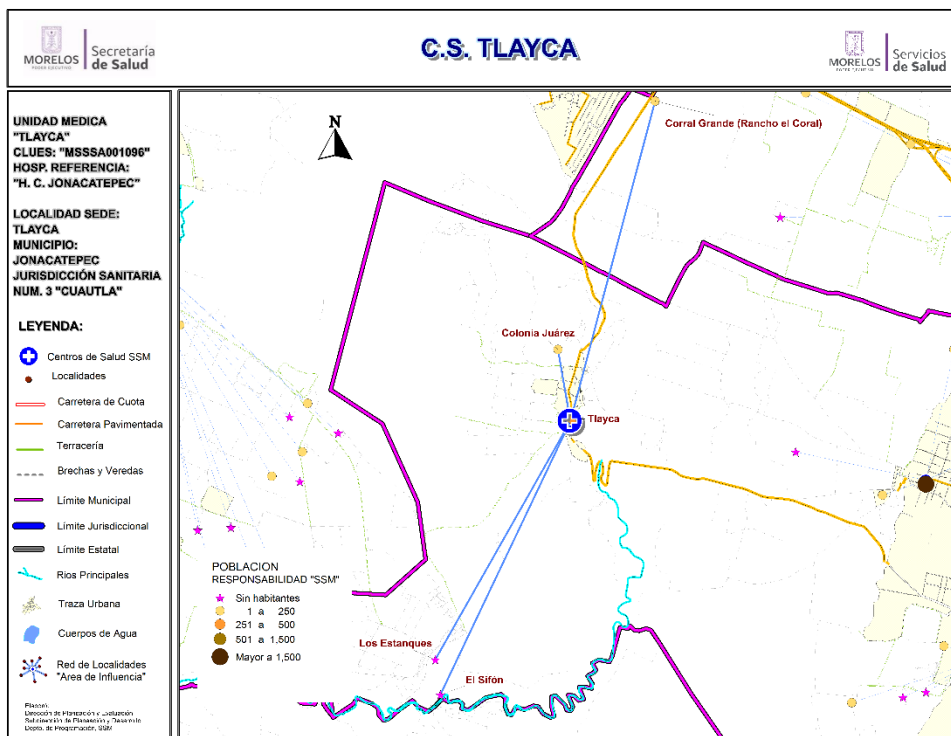

Fuente: Estudio de Regionalización Operativa, 2018  
\*REPS Morelos

Población del Área de Influencia				
Localidad Sede	TLAYCA	Hosp. de Referencia	HOSP. COMUN. DE JONACATEPEC	
Clave CLUES	MSSSA001096	Tipo de Unidad	RURAL-01	
No.	CLAVE LOCALIDAD	NOMBRE LOCALIDAD	POBLACIÓN TOTAL 2018	POBLACIÓN RESP. SSM 2018
1	170130027	Colonia Juárez	5	5
2	170100053	Corral Grande (Rancho el Coral)	22	18
3	170130038	El Sifón	0	0
4	170130031	Los Estanques	0	0
5	170130007	Tlayca	544	437
<b>TOTAL</b>			<b>571</b>	<b>460</b>





## CS Tlayca: Morbilidad / SIS

### MORBILIDAD DEL CS TLAYCA (CLUES:MSSSA001096), 2017.

No.	PADECIMIENTO	CLAVE CIE10	CASOS	
			NÚM.	TASA *
1	Infecciones respiratorias agudas	J00-J06, J20, J21 excepto J02.0 y J03.0	232	508.77
2	Infecciones intestinales por otros organismos y las mal definidas	A04, A08-A09 excepto A08.0	69	151.32
3	Infección de vías urinarias	N30, N34, N39.0	25	54.82
4	Intoxicación por picadura de alacran	T63.2, X22	11	24.12
5	Otitis media aguda	H65.0-H65.1	6	13.16
6	Dengue no grave	A90	5	10.96
7	Tricomoniasis urogenital	A59.0	5	10.96
8	Conjuntivitis	H10	4	8.77
9	Candidiasis urogenital	B37.3-B37.4	3	6.58
10	Úlceras, gastritis y duodenitis	K25-K29	3	6.58
	Resto de Diagnosticos		46	100.88
	<b>TOTAL CAUSAS</b>		<b>409</b>	

**POBLACIÓN RESPONSABILIDAD SSM, 2017**

**456**

Fuente: SUIVE/SSM 2017 (incluye solo casos SSM). Proyección de población 2017, CONAPO-DGIS. \*Tasa por 1,000 hab. del área de influencia de la Unidad Médica.

### REPORTE SIS

Año	2012	2013	2014	2015	2016	2017
Total de Embarazadas 1° vez	6	1	10	12	7	6
Total de embarazadas Adolescentes 1° vez	3	0	0	0	3	1
Total de Pacientes de MPF	20	32	16	11	14	19
Total de Pacientes Referidos	33	47	35	42	53	42
Total de Pacientes Contrareferidos	0	1	4	0	0	0
Total DM en Tratamiento	22	23	23	28	21	s/d
Total DM en Control	14	14	11	19	9	s/d
Total HTA en Tratamiento	16	16	23	27	28	s/d
Total HTA en Control	10	10	14	19	26	s/d

Fuente: Subsistema de Prestación de Servicios (SIS) cierre anual 2012 - 2017, s/d= sin datos



## CS Tlayca: SINERHIAS y Productividad

**Nombre:** TLAYCA  
**CLUES:** MSSSA001096  
**Jurisdicción:** No. III

Concepto	2017	Concepto	2017
<b>Infraestructura</b>			
<b>Consultorios</b>	<b>1</b>	<b>Personal de enfermería</b>	<b>2</b>
- Generales	1	- Enfermeras en contacto	2
- Estomatología	0	- Enfermeras en otra actividad	0
- Otros	0		
<b>Salas de expulsión</b>	<b>0</b>		
<b>Recurso humano</b>			
<b>Médicos en contacto</b>	<b>1</b>	<b>Consulta otorgada</b>	
- Generales	0	<b>Consulta externa</b>	<b>1,279</b>
- Odontólogos	0	- Consulta general	1,279
- Otros	0	- Consulta odontológica	0
<b>Médicos pasantes</b>	<b>1</b>		
- P. de medicina	1		
- P. de odontología	0		
		<b>Indicadores de productividad 1/</b>	
		Consulta general por médico general 2/	5.1
		Consulta odontológica por odontólogo 3/	0.0

1/ Se consideran 252 días hábiles.

2/ Incluye consulta general y médicos generales más pasantes de medicina.

3/ Incluye consulta odontológica y odontólogos más pasantes de odontología.

Fuente: SSA/DGIS/Cubos dinámicos de información 2017.

SINERHIAS/SIS/ Cubos dinámicos 2017.

Elaboró: Departamento de Evaluación



# CS Tlayca: Plano arquitectónico

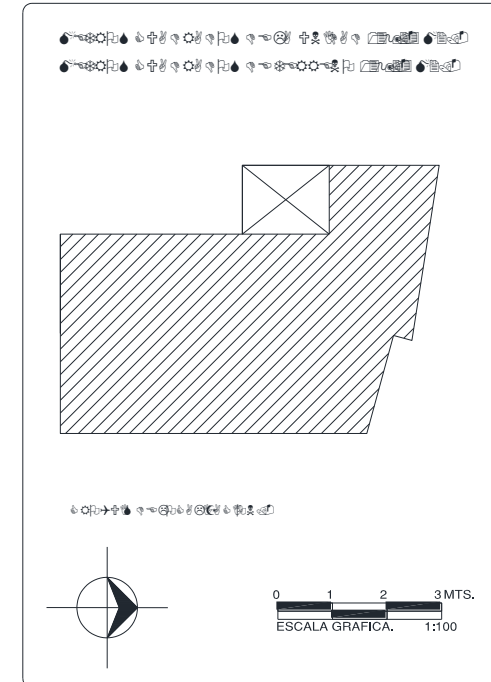
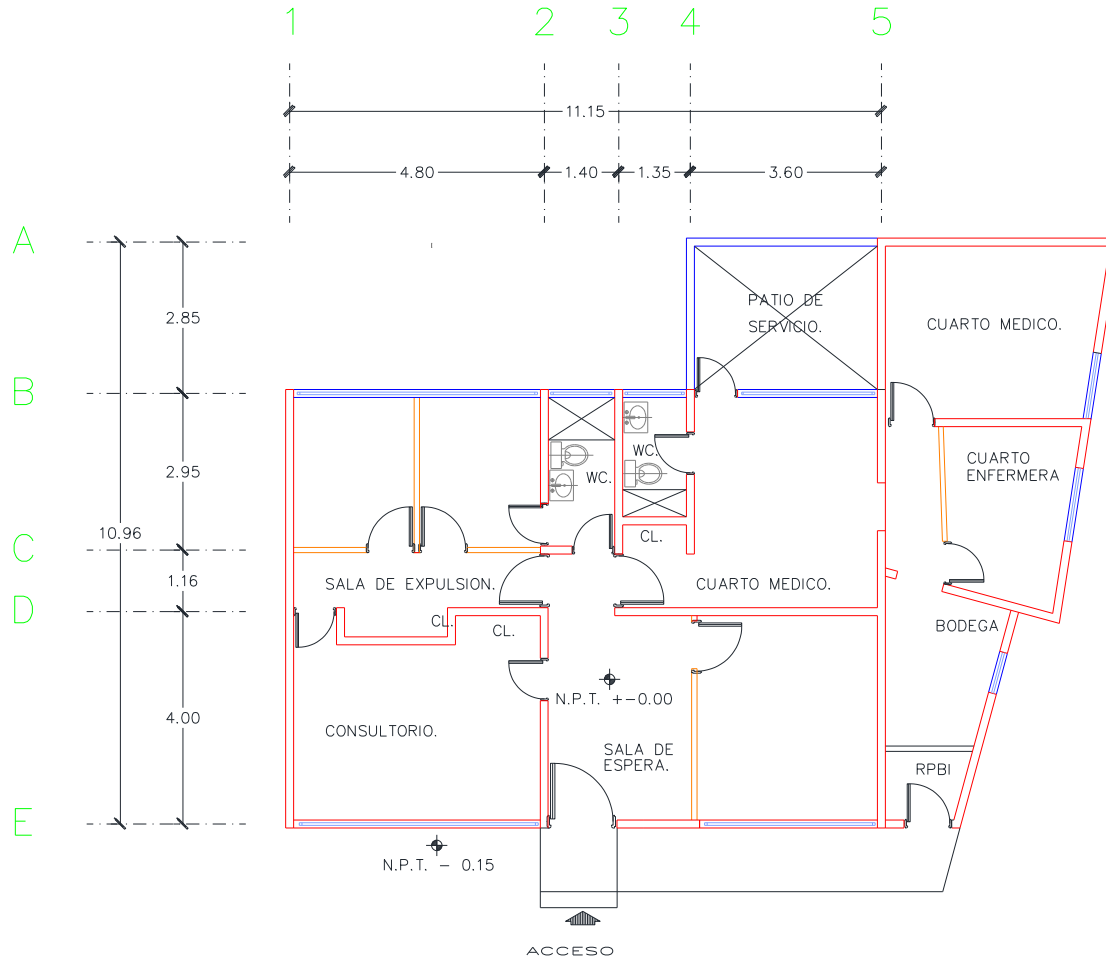

CENTRO DE SALUD:	FECHA DE CONSTRUCCIÓN:	
JURISDICCION SANITARIA:		
MUNICIPIO:	LOCALIDAD:	
PLANO:		
CLAVE CLUES:	FECHA DE ACTUALIZACIÓN:	VALIDO:
REALIZÓ LEVANTAMIENTO:		