

Municipio: Temoac

Jurisdicción Sanitaria III

Población Total 2018: 17,504 habitantes

Afiliados al Seguro Popular: 11,901 habitantes

UNIDADES DE SALUD

UNIDADES DE PRIMER NIVEL: 4

UNIDADES DE SEGUNDO NIVEL: 0

UNIDADES DE TERCER NIVEL: 0

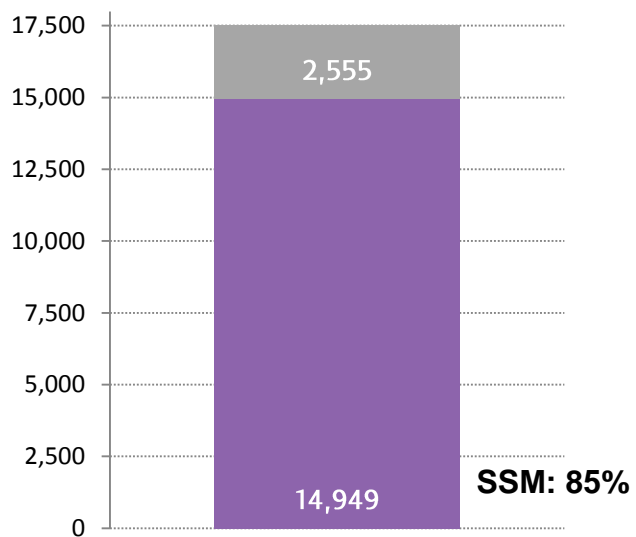
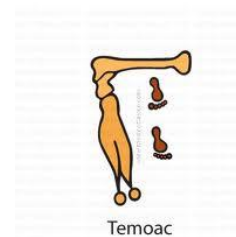

Rango de Edad	Hombres	Mujeres	TOTAL
< 1	178	149	327
1 - 4	678	638	1,316
5 - 9	882	831	1,713
10 - 14	863	821	1,684
15 - 19	804	930	1,734
20 - 24	710	1,000	1,710
25 - 29	659	778	1,437
30 - 34	581	795	1,376
35 - 39	530	688	1,218
40 - 44	455	603	1,058
45 - 49	424	483	907
50 - 54	368	406	774
55 - 59	314	324	638
60 - 64	240	251	491
65-69	160	185	345
70-74	138	154	292
75-79	107	117	224
80-84	65	73	138
85 y más	56	66	122
Total	8,212	9,292	17,504

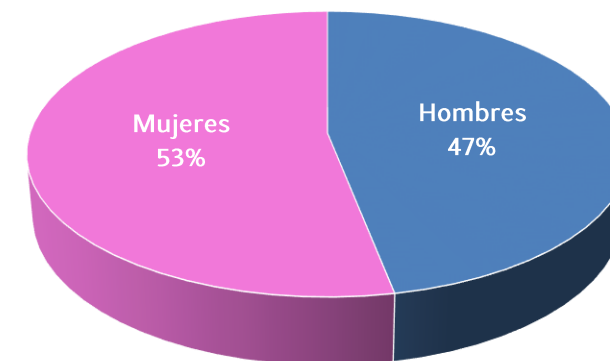



Ubicación Geográfica

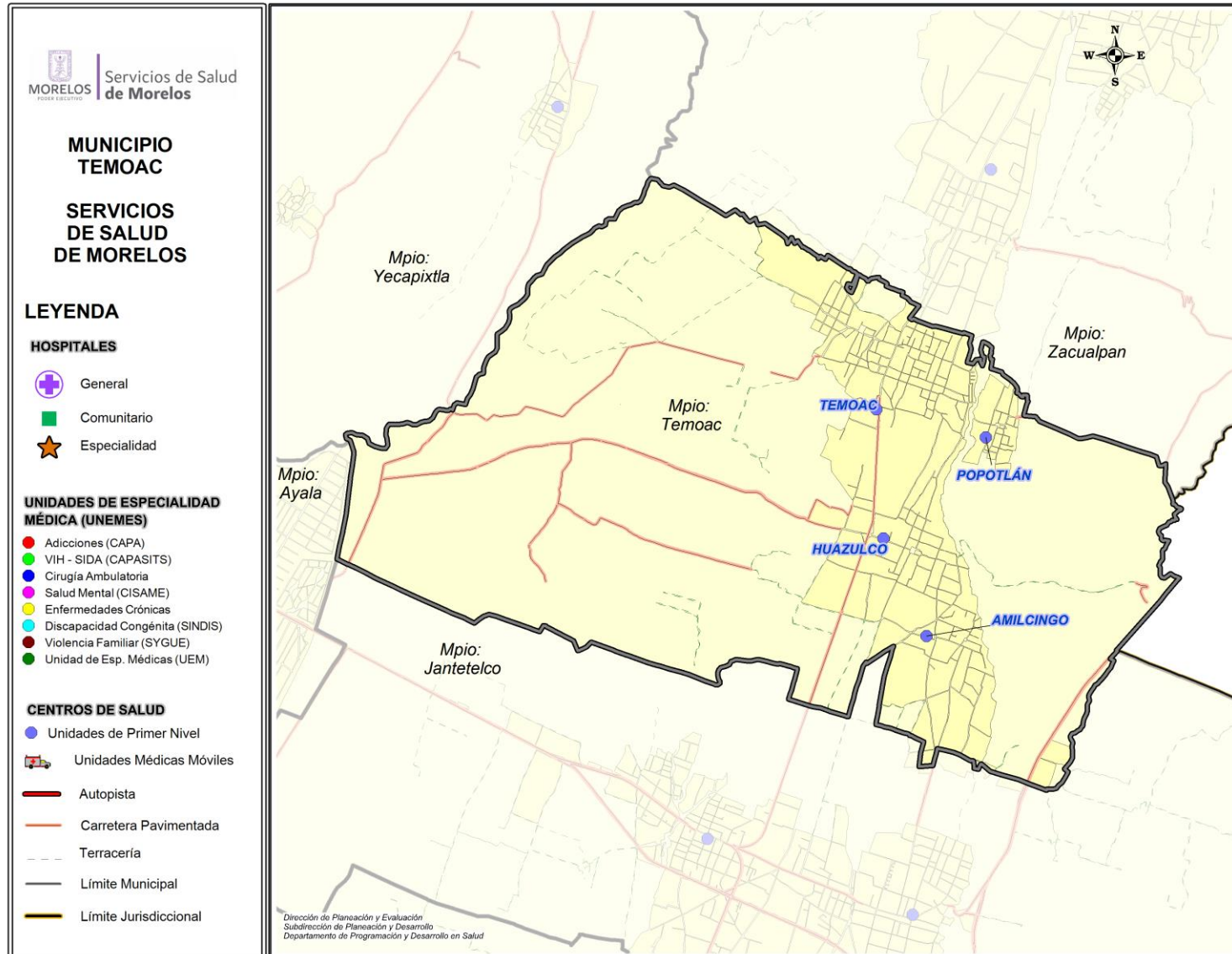

Fuente: Estudio de Regionalización Operativa, 2016

Diagnóstico de Salud Estatal
D. R. Servicios de Salud de Morelos 2018, México.





Centro de Salud Amilcingo

Jurisdicción Sanitaria III

Población Total: 4,776

Población SSM: 3,695

***Afiliados al Seguro Popular: 2,757**

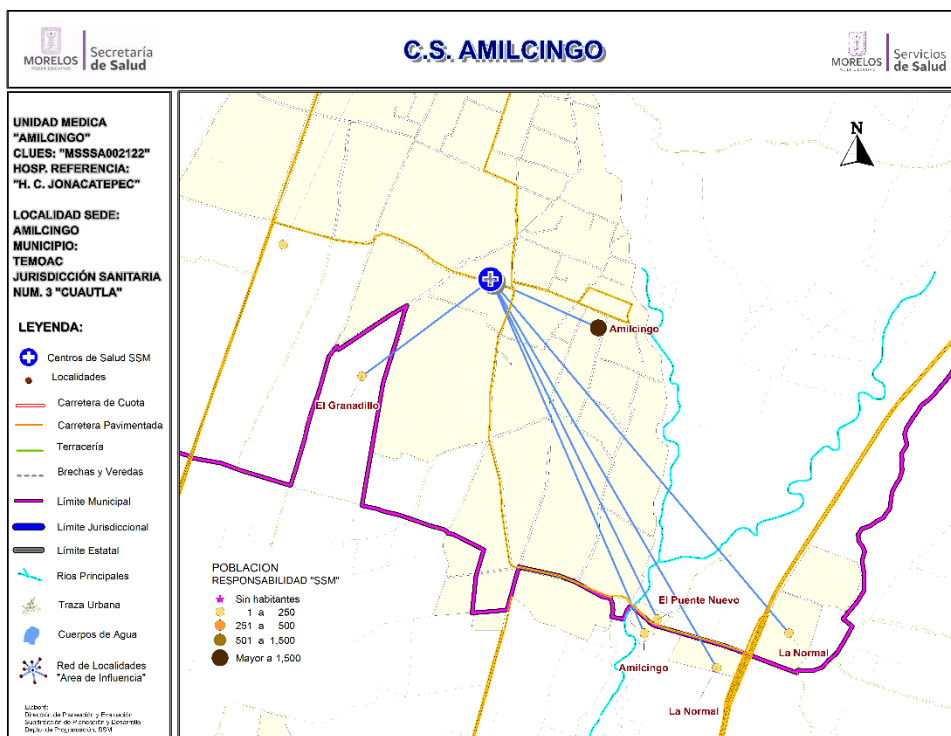

Población del Área de Influencia

Localidad Sede		AMILCINGO	Hosp. de Referencia	HOSP. COMUN. DE OCUITUCO
Clave CLUES		MSSSA002122	Tipo de Unidad	RURAL-01
No.	CLAVE LOCALIDAD	NOMBRE LOCALIDAD	POBLACIÓN TOTAL 2018	POBLACIÓN RESP. SSM 2018
1	170100029	Amilcingo	26	26
2	170330002	Amilcingo	4,202	3,551
3	170100045	El Granadillo	11	11
4	170330015	El Puente Nuevo	67	65
5	170100031	La Normal	26	26
6	170330010	La Normal	444	16
TOTAL			4,776	3,695



CS Amilcingo: Morbilidad / SIS

MORBILIDAD DEL CS AMILCINGO (CLUES:MSSSA002122), 2017.

No.	PADECIMIENTO	CLAVE CIE10	CASOS	
			NÚM.	TASA *
1	Infecciones respiratorias agudas	J00-J06, J20, J21 excepto J02.0 y J03.0	640	176.11
2	Infeccion de vias urinarias	N30, N34, N39.0	145	39.90
3	Infecciones intestinales por otros organismos y las mal definidas	A04, A08-A09 excepto A08.0	66	18.16
4	Intoxicacion por picadura de alacran	T63.2, X22	48	13.21
5	Tricomoniasis urogenital	A59.0	37	10.18
6	Otitis media aguda	H65.0-H65.1	19	5.23
7	Conjuntivitis	H10	18	4.95
8	Diabetes mellitus no insulino dependiente (Tipo II)	E11-E14	13	3.58
9	Desnutricion moderada	E44.0	4	1.10
10	Hipertension arterial	I10-I15	4	1.10
	Resto de Diagnosticos		133	36.60
	TOTAL CAUSAS		1127	

POBLACIÓN RESPONSABILIDAD SSM, 2017

3634

Fuente: SUIVE/SSM 2017 (incluye solo casos SSM). Proyección de población 2017, CONAPO-DGIS. *Tasa por 1,000 hab. del área de influencia de la Unidad Médica.

REPORTE SIS

Año	2012	2013	2014	2015	2016	2017
Total de Embarazadas 1° vez	71	55	107	109	45	43
Total de embarazadas Adolescentes 1° vez	15	18	38	21	12	7
Total de Pacientes de MPF	129	157	213	252	243	83
Total de Pacientes Referidos	80	75	104	133	92	86
Total de Pacientes Contrareferidos	2	0	24	3	6	0
Total DM en Tratamiento	63	50	27	67	30	58
Total DM en Control	49	11	12	16	27	34
Total HTA en Tratamiento	40	35	11	40	14	28
Total HTA en Control	28	19	11	31	11	17

Fuente: Subsistema de Prestación de Servicios (SIS) cierre anual 2012 - 2017. s/d= sin datos



CS Amilcingo: SINERHIAS y Productividad

Nombre: AMILCINGO
CLUES: MSSSA002122
Jurisdicción: No. III

Concepto	2017	Concepto	2017
Infraestructura			
Consultorios	1	Personal de enfermería	3
- Generales	1	- Enfermeras en contacto	3
- Estomatología	0	- Enfermeras en otra actividad	0
- Otros	0		
Salas de expulsión	0	Consulta otorgada	
		Consulta externa	5,329
		- Consulta general	5,329
		- Consulta odontológica	0
Recurso humano			
Médicos en contacto	2	Indicadores de productividad 1/	
- Generales	1	Consulta general por médico general 2/	10.6
- Odontólogos	0	Consulta odontológica por odontólogo 3/	0.0
- Otros	0		
Médicos pasantes	1		
- P. de medicina	1		
- P. de odontología	0		

1/ Se consideran 252 días hábiles.

2/ Incluye consulta general y médicos generales más pasantes de medicina.

3/ Incluye consulta odontológica y odontólogos más pasantes de odontología.

Fuente: SSA/DGIS/Cubos dinámicos de información 2017.

SINERHIAS/SIS/ Cubos dinámicos 2017.

Elaboró: Departamento de Evaluación



CS Amilcingo: Plano arquitectónico

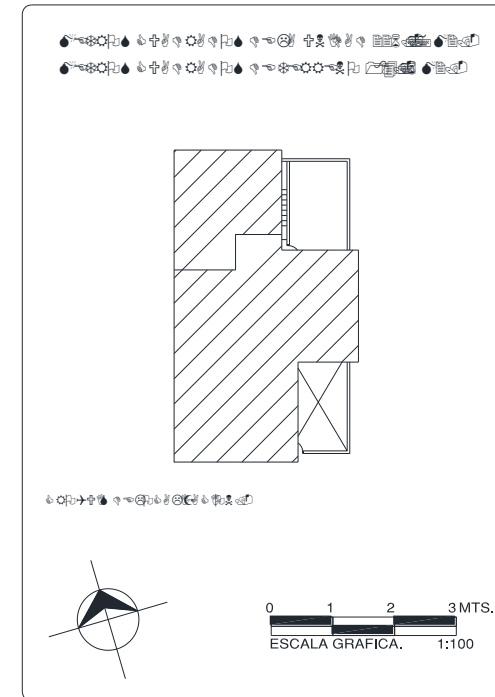
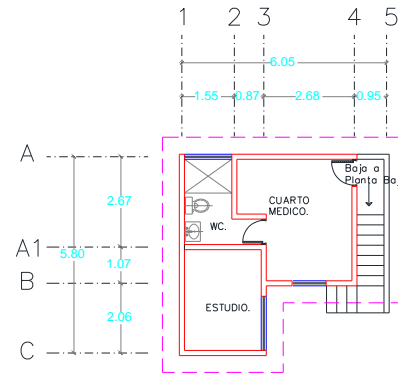
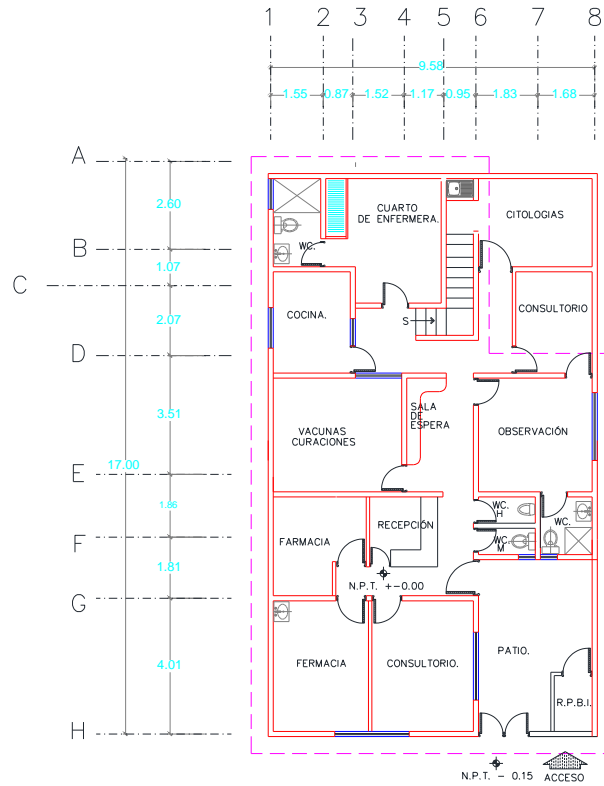

CENTRO DE SALUD:	FECHA DE CONSTRUCCIÓN:	
JURISDICCION SANITARIA:		
MUNICIPIO:	LOCALIDAD:	
PLANO:		
CLAVE CLUES:	FECHA DE ACTUALIZACIÓN:	VALIDO:
REALIZÓ LEVANTAMIENTO:		



Centro de Salud Huazulco

Jurisdicción Sanitaria III

Población Total: 4,785

Población SSM: 4,460

***Afiliados al Seguro Popular: 3,661**

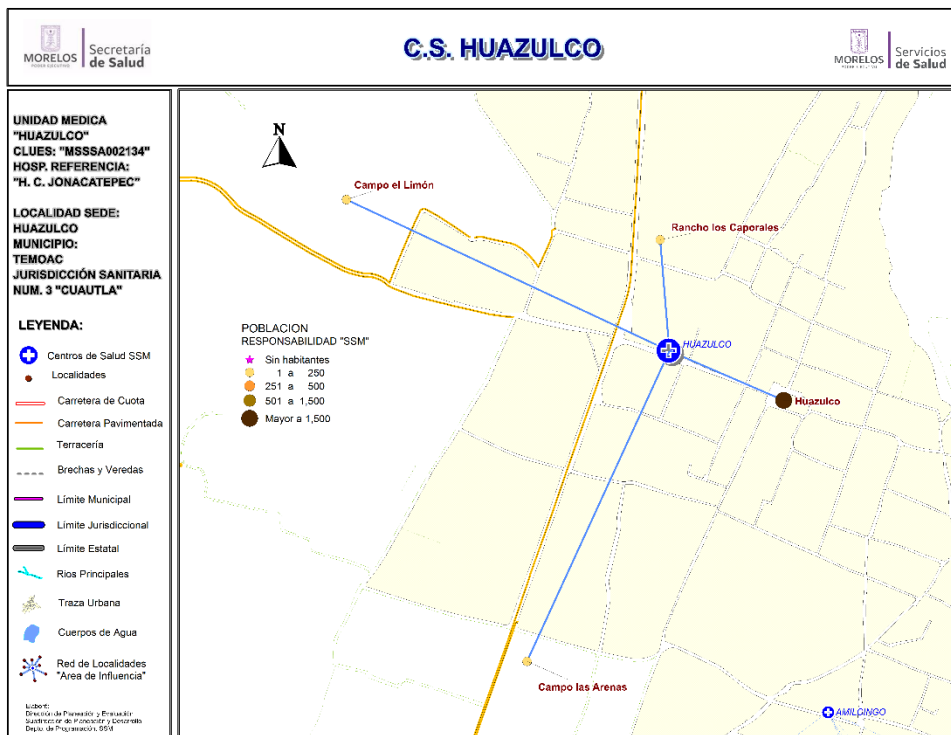

Población del Área de Influencia

Localidad Sede	HUAZULCO	Hosp. de Referencia	HOSP. COMUN.DE OCUITUCO	
Clave CLUES	MSSSA002134	Tipo de Unidad	RURAL-01	
No.	CLAVE LOCALIDAD	NOMBRE LOCALIDAD	POBLACIÓN TOTAL 2018	POBLACIÓN RESP. SSM 2018
1	170330006	Campo el Limón	102	91
2	170330019	Campo las Arenas	35	34
3	170330003	Huazulco	4,599	4,298
4	170330016	Rancho los Caporales	49	37
TOTAL			4,785	4,460

Fuente: Estudio de Regionalización Operativa, 2018

*REPSS Morelos



CS Huazulco: Morbilidad / SIS

MORBILIDAD DEL CS HUAZULCO (CLUES:MSSSA002134), 2017.				
No.	PADECIMIENTO	CLAVE CIE10	CASOS	
			NÚM.	TASA *
1	Infecciones respiratorias agudas	J00-J06, J20, J21 excepto J02.0 y J03.0	325	74.13
2	Infeccion de vias urinarias	N30, N34, N39.0	79	18.02
3	Ulceras, gastritis y duodenitis	K25-K29	50	11.41
4	Conjuntivitis	H10	14	3.19
5	Dengue no grave	A90	13	2.97
6	Vulvovaginitis	N76	12	2.74
7	Faringitis y amigdalitis estreptococicas	J02.0, J03.0	6	1.37
8	Infeccion por Virus Zika	U06.9	6	1.37
9	Desnutricion leve	E44.1	5	1.14
10	Intoxicacion por picadura de alacran	T63.2, X22	5	1.14
	Resto de Diagnosticos		164	37.41
	TOTAL CAUSAS		679	

POBLACIÓN RESPONSABILIDAD SSM, 2017

4384

Fuente: SUIVE/SSM 2017 (incluye solo casos SSM). Proyección de población 2017, CONAPO-DGIS. *Tasa por 1,000 hab. del área de influencia de la Unidad Médica.

REPORTE SIS						
Año	2012	2013	2014	2015	2016	2017
Total de Embarazadas 1° vez	60	71	76	59	60	52
Total de embarazadas Adolescentes 1° vez	11	12	15	8	5	10
Total de Pacientes de MPF	134	147	125	98	118	125
Total de Pacientes Referidos	63	81	101	146	112	92
Total de Pacientes Contrareferidos	0	0	654	4	6	2
Total DM en Tratamiento	32	37	0	64	82	97
Total DM en Control	23	14	0	26	13	28
Total HTA en Tratamiento	35	38	0	55	58	59
Total HTA en Control	20	16	0	40	38	32

Fuente: Subsistema de Prestación de Servicios (SIS) cierre anual 2012 - 2017. s/d= sin datos



CS Huazulco: SINERHIAS y Productividad

Nombre: HUAZULCO
CLUES: MSSSA002134
Jurisdicción: No. III

Concepto	2017	Concepto	2017
Infraestructura			
Consultorios	2	Personal de enfermería	3
-Generales	2	- Enfermeras en contacto	3
-Estomatología	0	- Enfermeras en otra actividad	0
-Otros	0		
Salas de expulsión	0		
Recurso humano			
Médicos en contacto	2	Consulta otorgada	
-Generales	1	Consulta externa	6,344
-Odontólogos	0	- Consulta general	6,344
-Otros	0	- Consulta odontológica	0
Médicos pasantes	1		
-P. de medicina	1		
-P. de odontología	0		
		Indicadores de productividad 1/	
		Consulta general por médico general 2/	12.6
		Consulta odontológica por odontólogo 3/	0.0

1/ Se consideran 252 días hábiles.

2/ Incluye consulta general y médicos generales más pasantes de medicina.

3/ Incluye consulta odontológica y odontólogos más pasantes de odontología.

Fuente: SSA/DGIS/Cubos dinámicos de información 2017.

SINERHIAS/SIS/ Cubos dinámicos 2017.

Elaboró: Departamento de Evaluación



CS Huazulco: Plano arquitectónico

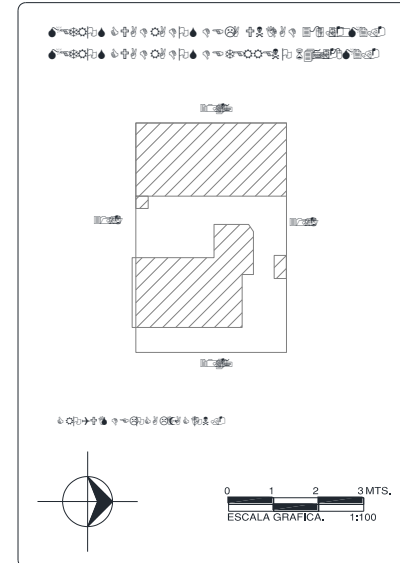
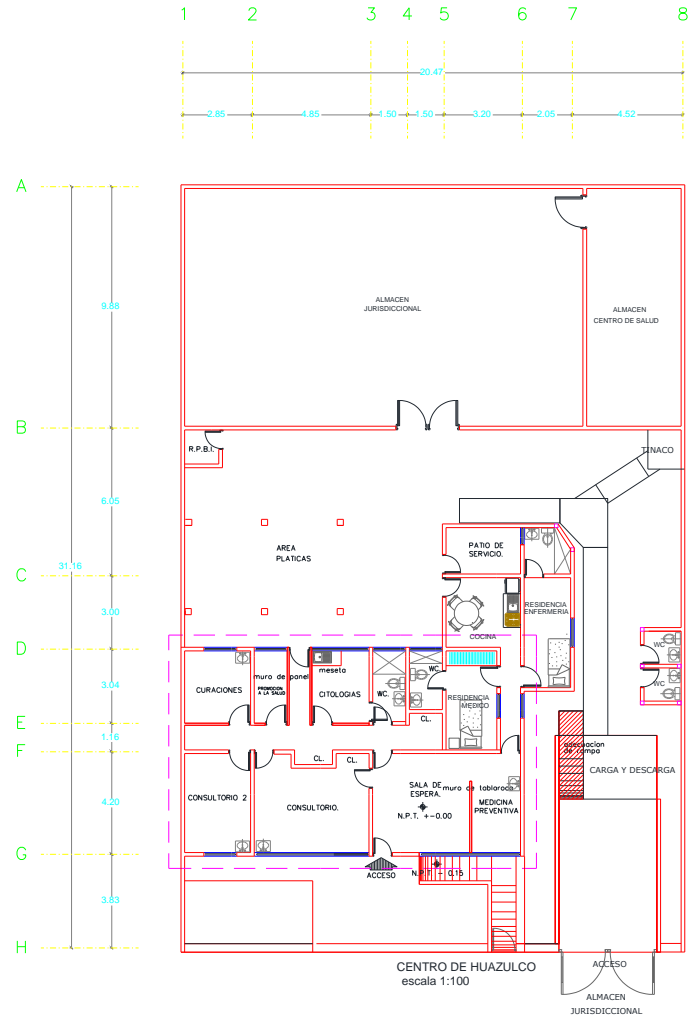

CENTRO DE SALUD:	FECHA DE CONSTRUCCIÓN:	
JURISDICCION SANITARIA:		
MUNICIPIO:	LOCALIDAD:	
PLANO:		
CLAVE CLUES:	FECHA DE ACTUALIZACIÓN:	VALIDO:
REALIZÓ LEVANTAMIENTO:		



Centro de Salud Popotlán

Jurisdicción Sanitaria III

Población Total: 1,056

Población SSM: 974

***Afiliados al Seguro Popular: 831**

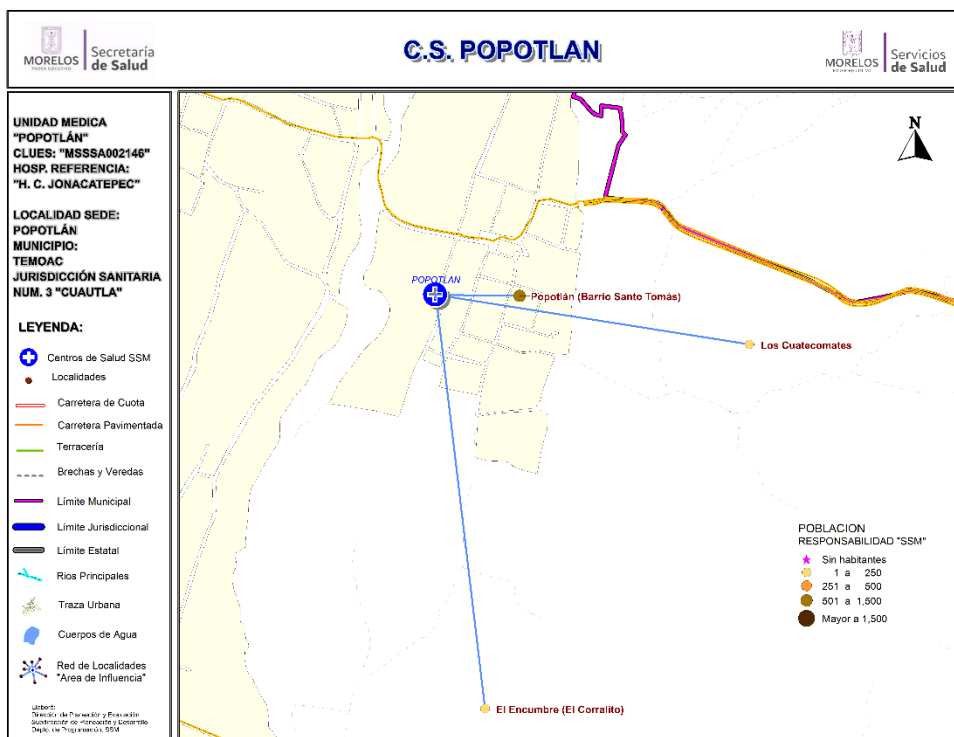

Fuente: Estudio de Regionalización Operativa, 2018
*REPSS Morelos

Población del Área de Influencia

No.	CLAVE LOCALIDAD	NOMBRE LOCALIDAD	POBLACIÓN TOTAL 2018	POBLACIÓN RESP. SSM 2018
1	170330009	El Encumbre (El Corralito)	1	1
2	170330008	Los Cuatecomates	16	15
3	170330004	Popotlán (Barrio Santo Tomás)	1,039	958
TOTAL			1,056	974



CS Popotlán: Morbilidad / SIS

MORBILIDAD DEL CS POPOTLAN (CLUES:MSSSA002146), 2017.				
No.	PADECIMIENTO	CLAVE CIE10	CASOS	
			NÚM.	TASA *
1	Infecciones respiratorias agudas	J00-J06, J20, J21 excepto J02.0 y J03.0	317	330.90
2	Intoxicacion por picadura de alacran	T63.2, X22	44	45.93
3	Infecciones intestinales por otros organismos y las mal definidas	A04, A08-A09 excepto A08.0	34	35.49
4	Vulvovaginitis	N76	17	17.75
5	Conjuntivitis	H10	11	11.48
6	Infeccion de vias urinarias	N30, N34, N39.0	9	9.39
7	Otitis media aguda	H65.0-H65.1	6	6.26
8	Dengue no grave	A90	3	3.13
9	Diabetes mellitus no insulino dependiente (Tipo II)	E11-E14	3	3.13
10	Asma	J45, J46	2	2.09
	Resto de Diagnosticos		54	56.37
	TOTAL CAUSAS		500	

POBLACIÓN RESPONSABILIDAD SSM, 2017

958

Fuente: SUIVE/SSM 2017 (incluye solo casos SSM). Proyección de población 2017, CONAPO-DGIS. *Tasa por 1,000 hab. del área de influencia de la Unidad Médica.

REPORTE SIS						
Año	2012	2013	2014	2015	2016	2017
Total de Embarazadas 1° vez	16	23	23	15	25	16
Total de embarazadas Adolescentes 1° vez	3	6	5	1	7	0
Total de Pacientes de MPF	77	42	55	65	43	31
Total de Pacientes Referidos	25	41	35	63	82	47
Total de Pacientes Contrareferidos	0	0	7	4	4	0
Total DM en Tratamiento	12	29	27	29	23	22
Total DM en Control	6	25	9	29	78	11
Total HTA en Tratamiento	12	28	20	30	28	22
Total HTA en Control	10	27	13	30	25	21

Fuente: Subsistema de Prestación de Servicios (SIS) cierre anual 2012 - 2017. s/d= sin datos

Diagnóstico de Salud Estatal
D. R. Servicios de Salud de Morelos 2018, México.



CS Popotlán: SINERHIAS y Productividad

Nombre: POPOTLÁN
CLUES: MSSSA002146
Jurisdicción: No. III

Concepto	2017	Concepto	2017
Infraestructura			
Consultorios	1	Personal de enfermería	2
- Generales	1	- Enfermeras en contacto	2
- Estomatología	0	- Enfermeras en otra actividad	0
- Otros	0		
Salas de expulsión	0	Consulta otorgada	
		Consulta externa	1,633
		- Consulta general	1,633
		- Consulta odontológica	0
Recurso humano			
Médicos en contacto	1	Indicadores de productividad 1/	
- Generales	0	Consulta general por médico general 2/	6.5
- Odontólogos	0	Consulta odontológica por odontólogo 3/	0.0
- Otros	0		
Médicos pasantes	1		
- P. de medicina	1		
- P. de odontología	0		

1/ Se consideran 252 días hábiles.

2/ Incluye consulta general y médicos generales más pasantes de medicina.

3/ Incluye consulta odontológica y odontólogos más pasantes de odontología.

Fuente: SSA/DGIS/Cubos dinámicos de información 2017.

SINERHIAS/SIS/ Cubos dinámicos 2017.

Elaboró: Departamento de Evaluación



CS Popotlán: Plano arquitectónico

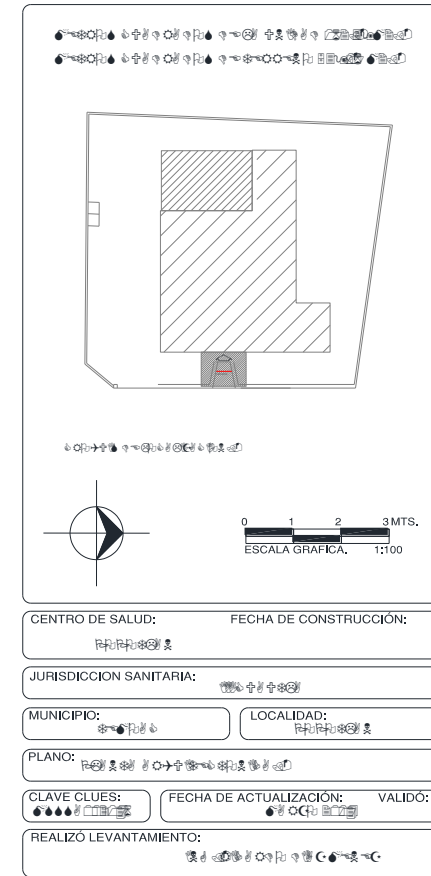
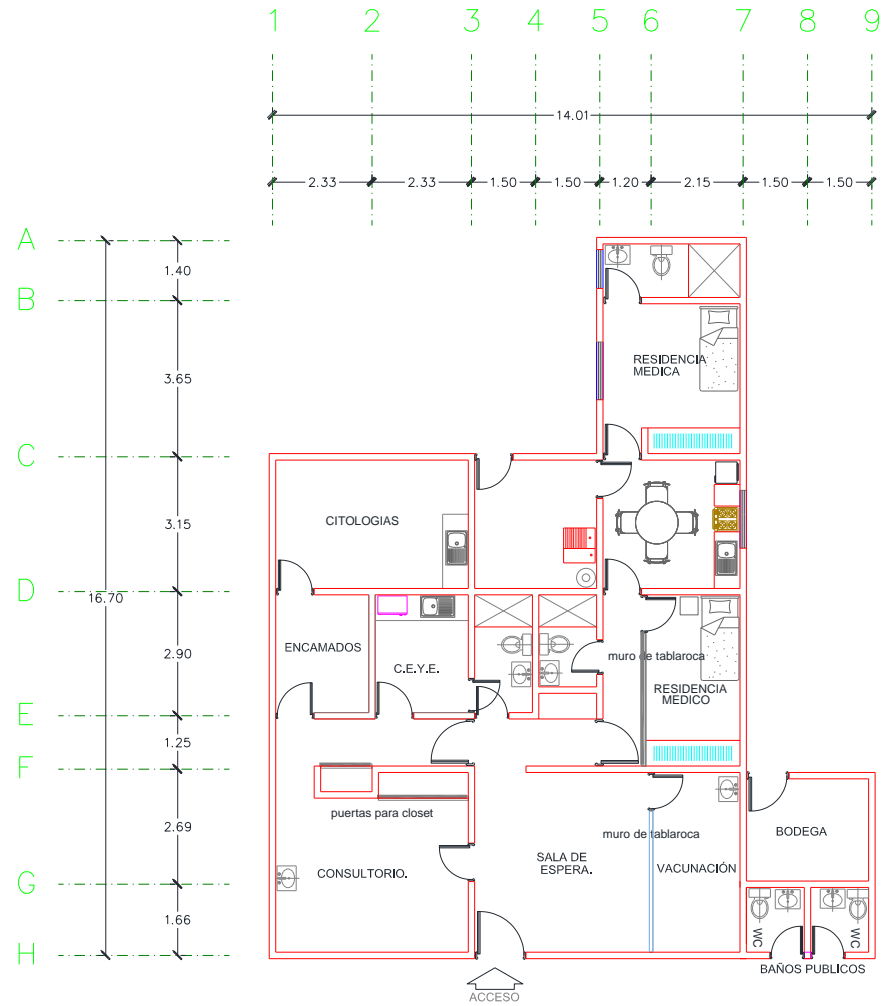

Fuente: Depto. de Obras, Conservación y Mantenimiento, SSM



Centro de Salud Temoac

Jurisdicción Sanitaria III

Población Total: 6,950

Población SSM: 5,883

***Afiliados al Seguro Popular: 4,652**

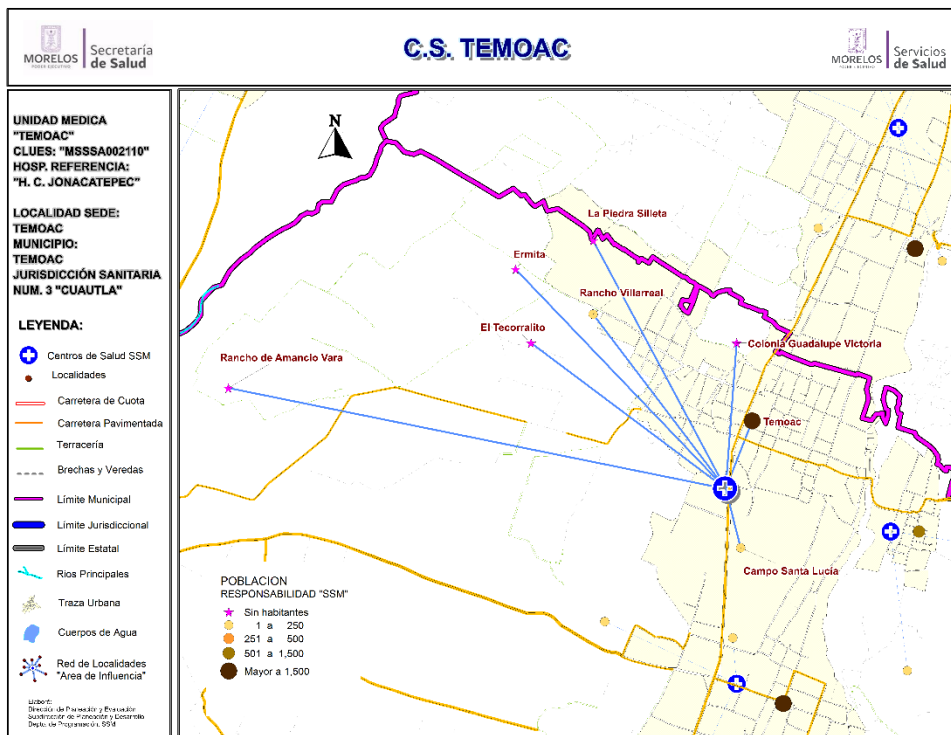

Población del Área de Influencia

Localidad Sede		TEMOAC	Hosp. de Referencia	HOSP. COMUN. DE OCUITUCO
Clave CLUES		MSSSA002110	Tipo de Unidad	RURAL-02
No.	CLAVE LOCALIDAD	NOMBRE LOCALIDAD	POBLACIÓN TOTAL 2018	POBLACIÓN RESP. SSM 2018
1	170330017	Barrio San Martín	0	0
2	170330020	Campo Santa Lucía	7	7
3	170330014	El Tecorrallito	0	0
4	170330005	Ermita	0	0
5	170330007	La Piedra Silleta	0	0
6	170330012	Rancho de Amancio Vara	0	0
7	170330021	Rancho Villarreal	11	8
8	170330001	Temoac	6,932	5,868
TOTAL			6,950	5,883



CS Temoac: Morbilidad / SIS

MORBILIDAD DEL CS TEMOAC (CLUES:MSSSA002110), 2017.

No.	PADECIMIENTO	CLAVE CIE10	CASOS	
			NÚM.	TASA *
1	Infecciones respiratorias agudas	J00-J06, J20, J21 excepto J02.0 y J03.0	488	84.40
2	Infeccion de vias urinarias	N30, N34, N39.0	131	22.66
3	Infecciones intestinales por otros organismos y las mal definidas	A04, A08-A09 excepto A08.0	80	13.84
4	Intoxicacion por picadura de alacran	T63.2, X22	58	10.03
5	Diabetes mellitus no insulino dependiente (Tipo II)	E11-E14	52	8.99
6	Obesidad	E66	46	7.96
7	Infeccion por Virus Zika	U06.9	46	7.96
8	Conjuntivitis	H10	33	5.71
9	Vulvovaginitis	N76	31	5.36
10	Faringitis y amigdalitis estreptococicas	J02.0, J03.0	16	2.77
	Resto de Diagnosticos		365	63.13
	TOTAL CAUSAS		1346	

POBLACIÓN RESPONSABILIDAD SSM, 2017

5782

Fuente: SUIVE/SSM 2017 (incluye solo casos SSM). Proyección de población 2017, CONAPO-DGIS. *Tasa por 1,000 hab. del área de influencia de la Unidad Médica.

REPORTE SIS

Año	2012	2013	2014	2015	2016	2017
Total de Embarazadas 1° vez	92	101	113	82	84	75
Total de embarazadas Adolescentes 1° vez	12	10	11	12	15	13
Total de Pacientes de MPF	99	216	168	228	313	446
Total de Pacientes Referidos	168	133	285	869	273	140
Total de Pacientes Contrareferidos	0	10	1	10	0	0
Total DM en Tratamiento	25	33	40	48	86	70
Total DM en Control	11	14	14	2	9	13
Total HTA en Tratamiento	35	25	29	62	70	55
Total HTA en Control	26	21	26	54	67	48

Fuente: Subsistema de Prestación de Servicios (SIS) cierre anual 2012 - 2017. s/d= sin datos



CS Temoac: SINERHIAS y Productividad

Nombre: TEMOAC
CLUES: MSSSA002110
Jurisdicción: No. III

Concepto	2017	Concepto	2017
Infraestructura			
Consultorios	5	Personal de enfermería	3
- Generales	3	- Enfermeras en contacto	3
- Estomatología	1	- Enfermeras en otra actividad	0
- Otros (psicología)	1		
Salas de expulsión	0	Consulta otorgada	
Recurso humano			
Médicos en contacto	4	Consulta externa	7,900
- Generales	1	- Consulta general	7,124
- Odontólogos	0	- Consulta odontológica	776
- Otros	0		
Médicos pasantes	3	Indicadores de productividad 1/	
- P. de medicina	2	Consulta general por médico general 2/	9.4
- P. de odontología	1	Consulta odontológica por odontólogo 3/	3.1

1/ Se consideran 252 días hábiles.

2/ Incluye consulta general y médicos generales más pasantes de medicina.

3/ Incluye consulta odontológica y odontólogos más pasantes de odontología.

Fuente: SSA/DGIS/Cubos dinámicos de información 2017.

SINERHIAS/SIS/ Cubos dinámicos 2017.

Elaboró: Departamento de Evaluación



CS Temoac: Plano arquitectónico

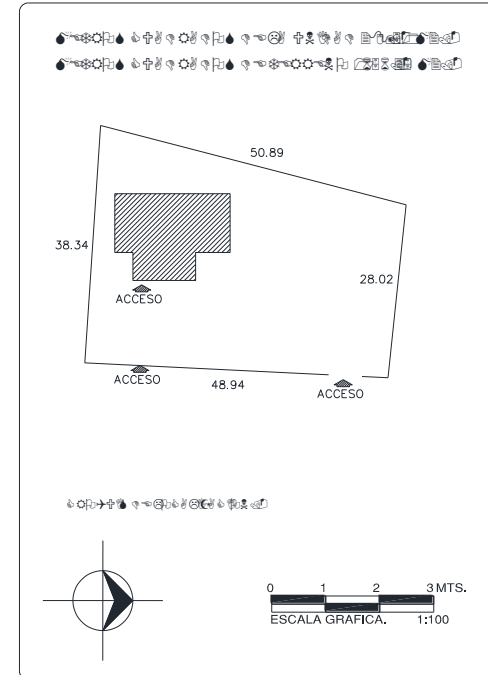
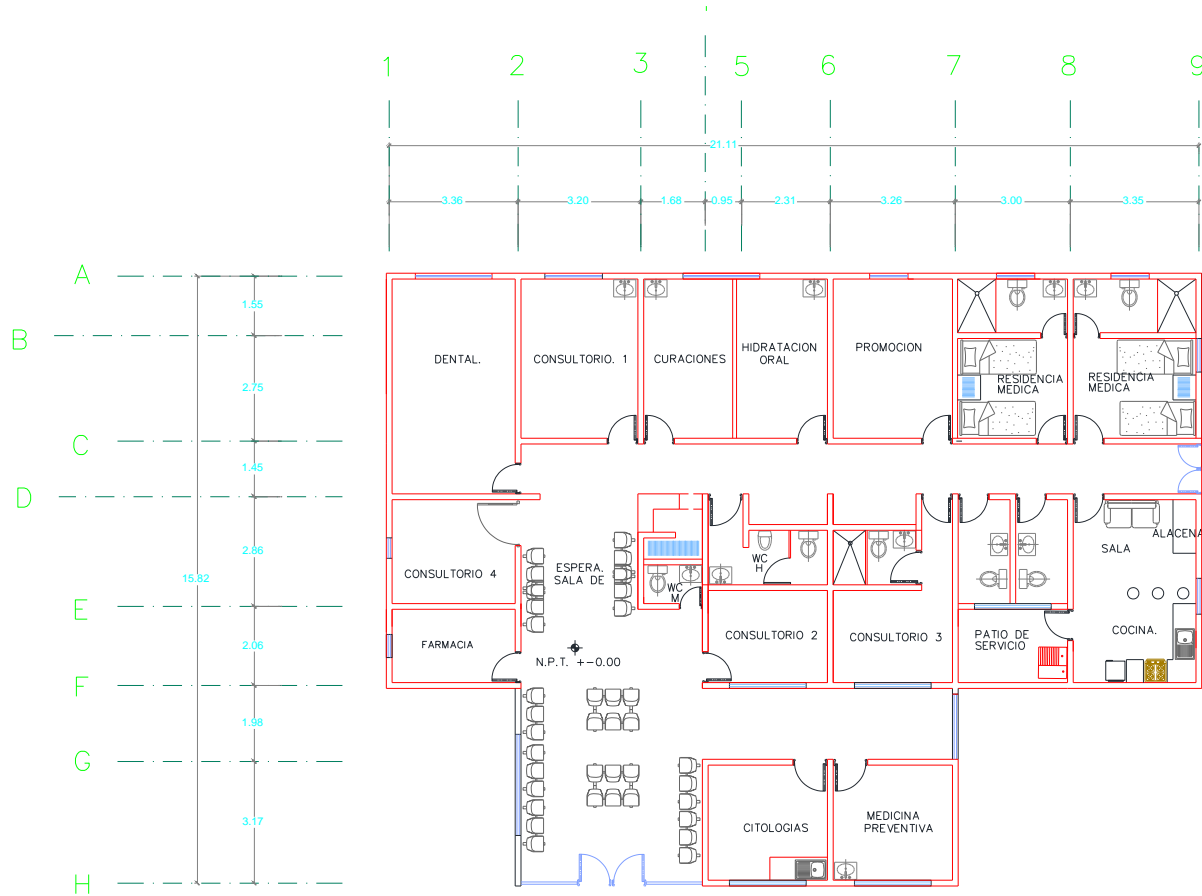

CENTRO DE SALUD:	FECHA DE CONSTRUCCION:	
JURISDICCION SANITARIA:		
MUNICIPIO:	LOCALIDAD:	
PLANO:		
CLAVE CLUES:	FECHA DE ACTUALIZACION:	VALIDO:
REALIZÓ LEVANTAMIENTO:		