

Municipio: Tepalcingo

Jurisdicción Sanitaria III

Población Total 2018: 27,987 habitantes

Afiliados al Seguro Popular: 22,043 habitantes

UNIDADES DE SALUD

- UNIDADES DE PRIMER NIVEL: 7
- UNIDADES DE SEGUNDO NIVEL: 0
- UNIDADES DE TERCER NIVEL: 0
- UNIDADES MEDICAS MOVILES: 1
- 1.- TIPO II
- 1.- TIPO III

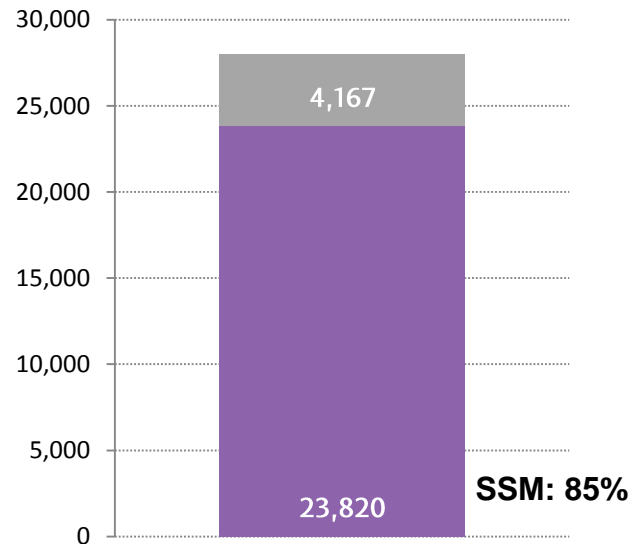

Rango de Edad	Hombres	Mujeres	TOTAL
< 1	244	266	510
1 - 4	1,031	969	2,000
5 - 9	1,239	1,178	2,417
10 - 14	1,252	1,246	2,498
15 - 19	1,379	1,315	2,694
20 - 24	1,154	1,183	2,337
25 - 29	975	1,142	2,117
30 - 34	839	1,039	1,878
35 - 39	794	975	1,769
40 - 44	800	950	1,750
45 - 49	781	898	1,679
50 - 54	712	802	1,514
55 - 59	624	645	1,269
60 - 64	496	529	1,025
65-69	406	414	820
70-74	306	316	622
75-79	210	242	452
80-84	149	177	326
85 y más	140	170	310
Total	13,531	14,456	27,987

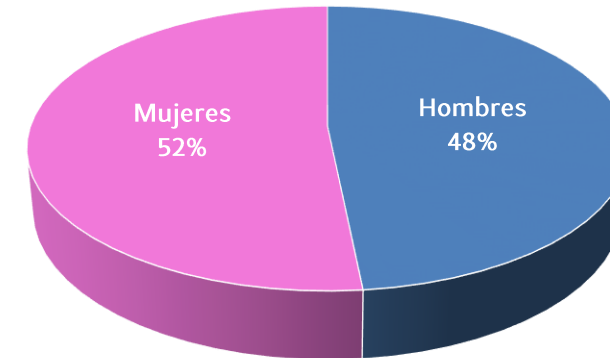



Ubicación Geográfica

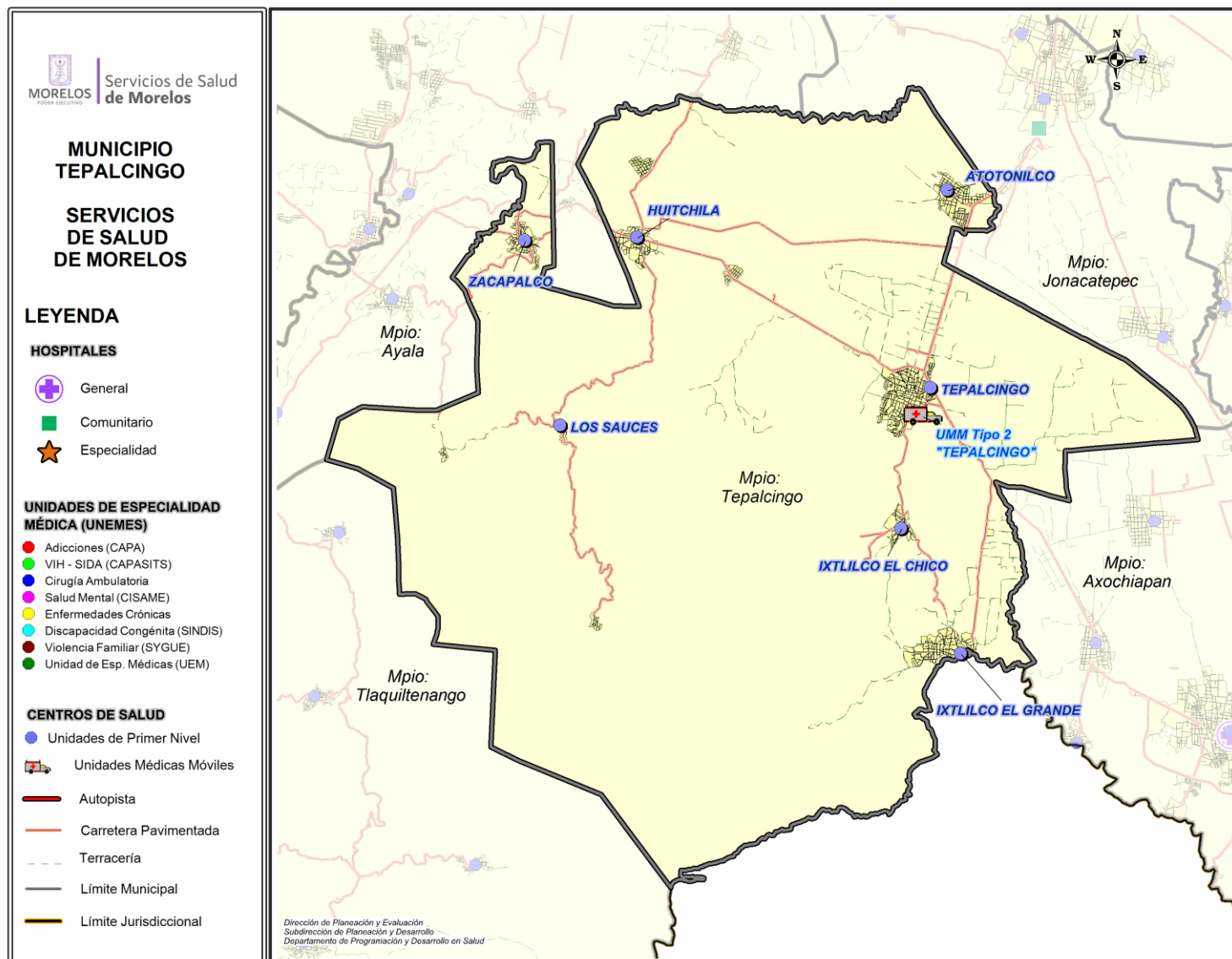

Fuente: Estudio de Regionalización Operativa, 2016

Diagnóstico de Salud Estatal
D. R. Servicios de Salud de Morelos 2018, México.

Centro de Salud Atotonilco

Jurisdicción Sanitaria III

Población Total: 3,597

Población SSM: 2,845

***Afiliados al Seguro Popular: 2,665**

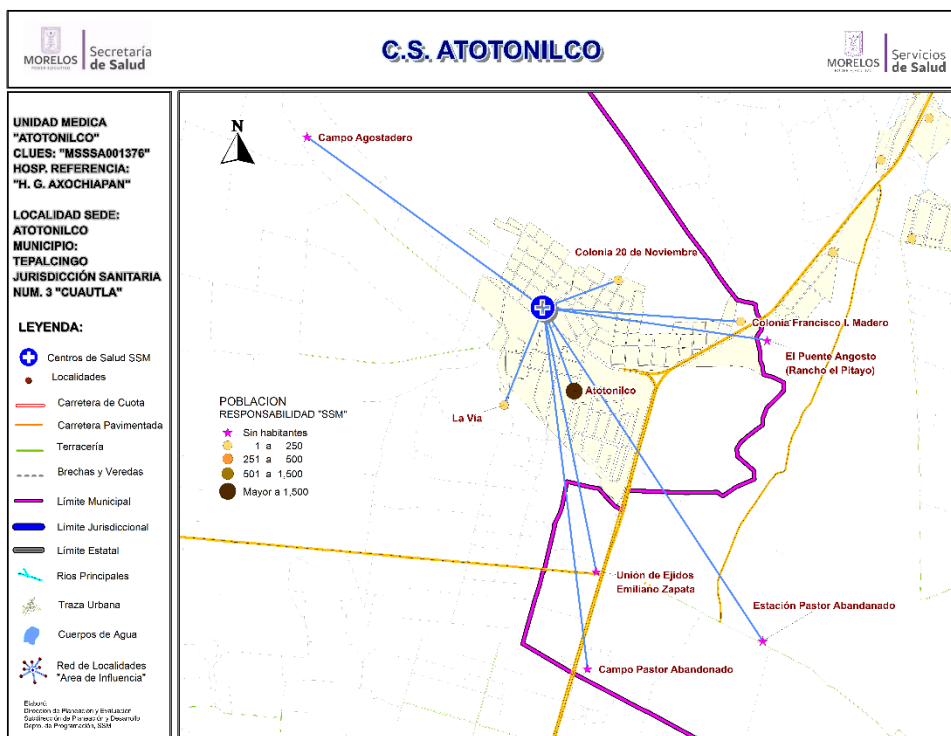

Fuente: Estudio de Regionalización Operativa, 2018
*REPSS Morelos

Población del Área de Influencia

No.	CLAVE LOCALIDAD	NOMBRE LOCALIDAD	POBLACIÓN TOTAL 2018	POBLACIÓN RESP. SSM 2018
1	170190002	Atotonilco	3,506	2,761
2	170190036	Campo Agostadero	0	0
3	170130025	Campo Pastor Abandonado	0	0
4	170190032	Colonia 20 de Noviembre	42	40
5	170190044	Colonia Francisco I. Madero	13	12
6	170130018	El Puente Angosto (Rancho el Pitayo)	0	0
7	170190033	La Vía	36	32
8	170130030	Ninguno [Estación Pastor Abandonado]	0	0
9	170130032	Unión de Ejidos Emiliano Zapata	0	0
TOTAL			3,597	2,845



CS Atotonilco: Morbilidad / SIS

MORBILIDAD DEL CS ATOTONILCO (CLUES:MSSSA001376), 2017.

No.	PADECIMIENTO	CLAVE CIE10	CASOS	
			NÚM.	TASA *
1	Infecciones respiratorias agudas	J00-J06, J20, J21 excepto J02.0 y J03.0	381	135.20
2	Infecciones intestinales por otros organismos y las mal definidas	A04, A08-A09 excepto A08.0	77	27.32
3	Infeccion de vías urinarias	N30, N34, N39.0	63	22.36
4	Vulvovaginitis	N76	23	8.16
5	Faringitis y amigdalitis estreptococicas	J02.0, J03.0	14	4.97
6	Otitis media aguda	H65.0-H65.1	10	3.55
7	Candidiasis urogenital	B37.3-B37.4	8	2.84
8	Desnutricion moderada	E44.0	6	2.13
9	Intoxicacion por picadura de alacran	T63.2, X22	6	2.13
10	Hipertension arterial	I10-I15	3	1.06
	Resto de Diagnosticos		117	41.52
	TOTAL CAUSAS		708	

POBLACIÓN RESPONSABILIDAD SSM, 2017

2818

Fuente: SUIVE/SSM 2017 (incluye solo casos SSM). Proyección de población 2017, CONAPO-DGIS. *Tasa por 1,000 hab. del área de influencia de la Unidad Médica.

REPORTE SIS

Año	2012	2013	2014	2015	2016	2017
Total de Embarazadas 1° vez	49	25	43	37	53	53
Total de embarazadas Adolescentes 1° vez	11	10	9	7	19	15
Total de Pacientes de MPF	98	103	121	147	76	82
Total de Pacientes Referidos	70	70	104	143	120	41
Total de Pacientes Contrareferidos	0	0	8	3	9	0
Total DM en Tratamiento	32	75	76	138	73	72
Total DM en Control	17	60	64	56	32	22
Total HTA en Tratamiento	11	83	59	74	49	47
Total HTA en Control	9	81	51	69	53	32

Fuente: Subsistema de Prestación de Servicios (SIS) cierre anual 2012 - 2017, s/d= sin datos



CS Atotonilco: SINERHIAS y Productividad

Nombre: ATOTONILCO

CLUES: MSSSA001376

Jurisdicción: No. III

Concepto	2017	Concepto	2017
Infraestructura			
Consultorios	2	Personal de enfermería	2
- Generales	2	- Enfermeras en contacto	2
- Estomatología	0	- Enfermeras en otra actividad	0
- Otros	0		
Salas de expulsión	0		
Recurso humano			
Médicos en contacto	2	Consulta otorgada	
- Generales	0	Consulta externa	3,612
- Odontólogos	0	- Consulta general	3,612
- Otros	0	- Consulta odontológica	0
Médicos pasantes	2		
- P. de medicina	2		
- P. de odontología	0		
		Indicadores de productividad 1/	
		Consulta general por médico general 2/	7.2
		Consulta odontológica por odontólogo 3/	0.0

1/ Se consideran 252 días hábiles.

2/ Incluye consulta general y médicos generales más pasantes de medicina.

3/ Incluye consulta odontológica y odontólogos más pasantes de odontología.

Fuente: SSA/DGIS/Cubos dinámicos de información 2017.

SINERHIAS/SIS/ Cubos dinámicos 2017.

Elaboró: Departamento de Evaluación



CS Atotonilco: Plano arquitectónico

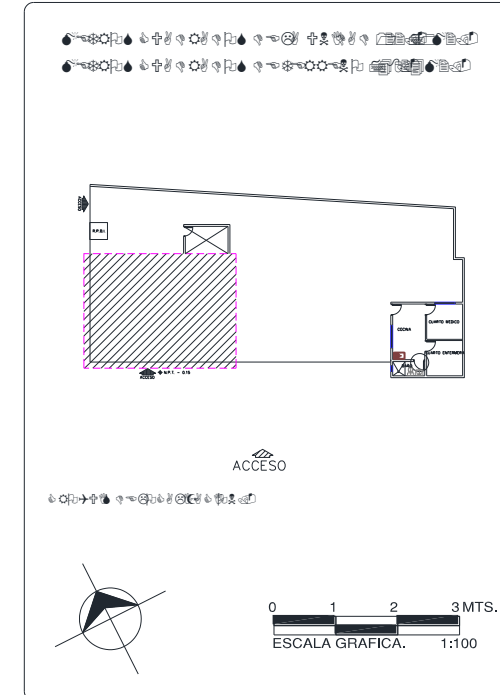
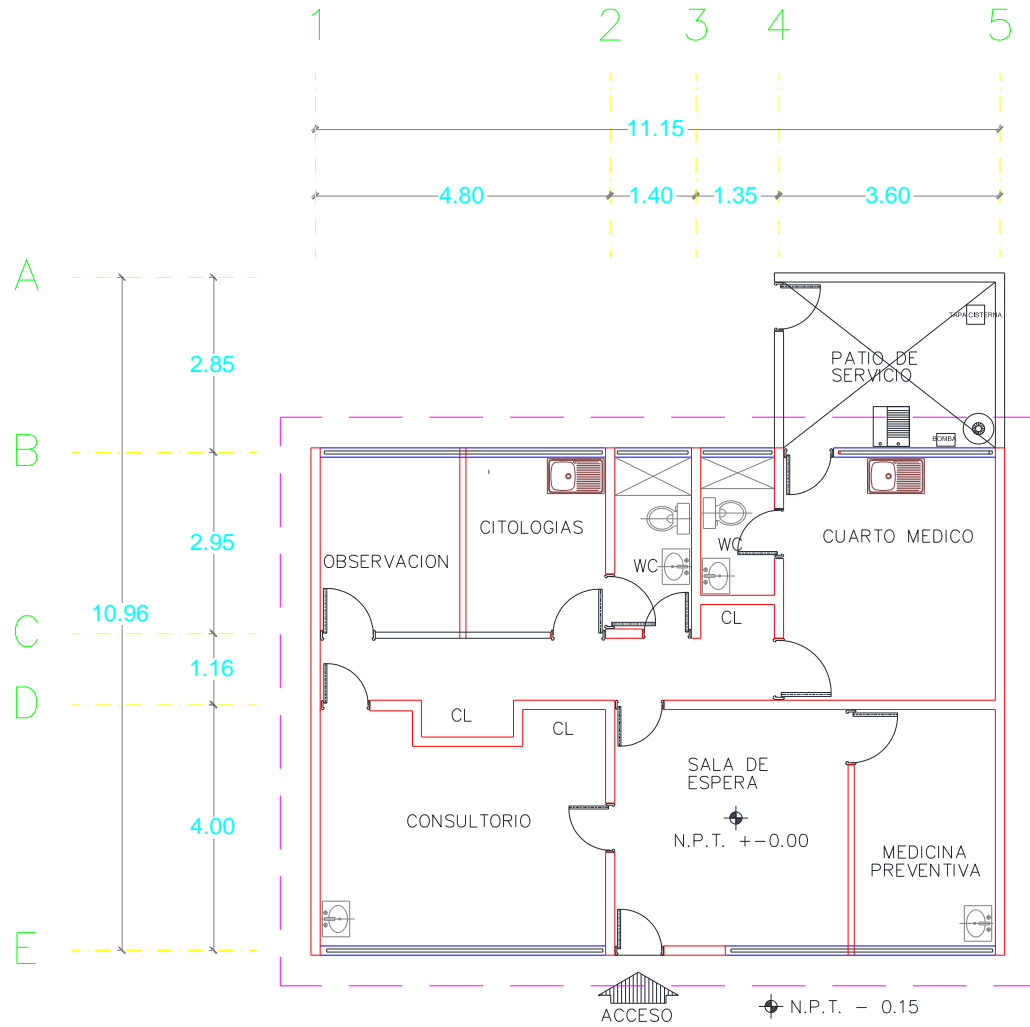

CENTRO DE SALUD:	FECHA DE CONSTRUCCIÓN:	
JURISDICCION SANITARIA:		
MUNICIPIO:	LOCALIDAD:	
PLANO:		
CLAVE CLUES:	FECHA DE ACTUALIZACIÓN:	VALIDO:
REALIZÓ LEVANTAMIENTO:		

Fuente: Depto. de Obras, Conservación y Mantenimiento, SSM



Centro de Salud Huitchila

Jurisdicción Sanitaria III

Población Total: 3,177

Población SSM: 2,792

***Afiliados al Seguro Popular: 2,211**

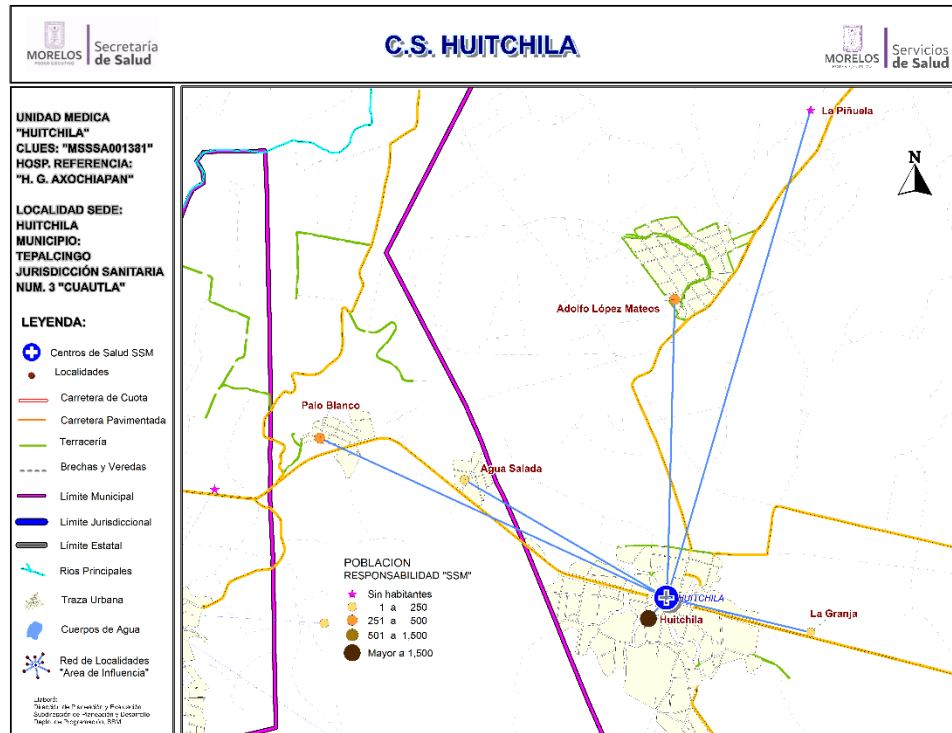

Población del Área de Influencia

Localidad Sede	HUITCHILA	Hosp. de Referencia	HOSP. GRAL. DE AXOCHIAPAN	
Clave CLUES	MSSSA001381	Tipo de Unidad	RURAL-01	
No.	CLAVE LOCALIDAD	NOMBRE LOCALIDAD	POBLACIÓN TOTAL 2018	POBLACIÓN RESP. SSM 2018
1	170190007	Adolfo López Mateos	515	466
2	170040132	Agua Salada	80	65
3	170190003	Huitchila	2,137	1,899
4	170190026	La Granja	1	1
5	170190028	La Piñuela	0	0
6	170040017	Palo Blanco	444	361
TOTAL			3,177	2,792

Fuente: Estudio de Regionalización Operativa, 2018

*REPS Morelos



CS Huitchila: Morbilidad / SIS

MORBILIDAD DEL CS HUITCHILA (CLUES:MSSSA001381), 2017.

No.	PADECIMIENTO	CLAVE CIE10	CASOS	
			NÚM.	TASA *
1	Infecciones respiratorias agudas	J00-J06, J20, J21 excepto J02.0 y J03.0	276	99.82
2	Infeccion de vias urinarias	N30, N34, N39.0	60	21.70
3	Intoxicacion por picadura de alacran	T63.2, X22	41	14.83
4	Vulvovaginitis	N76	40	14.47
5	Infeccion por Virus Zika	U06.9	16	5.79
6	Otitis media aguda	H65.0-H65.1	7	2.53
7	Conjuntivitis	H10	3	1.08
8	Faringitis y amigdalitis estreptococicas	J02.0, J03.0	3	1.08
9	Otras infecciones intestinales debidas a protozoarios	A07.0, A07.2, A07.9	2	0.72
10	Infecciones intestinales por otros organismos y las mal definidas	A04, A08-A09 excepto A08.0	2	0.72
	Resto de Diagnosticos		46	16.64
	TOTAL CAUSAS		496	

POBLACIÓN RESPONSABILIDAD SSM, 2017

2765

Fuente: SUIVE/SSM 2017 (incluye solo casos SSM). Proyección de población 2017, CONAPO-DGIS. *Tasa por 1,000 hab. del área de influencia de la Unidad Médica.

REPORTE SIS

Año	2012	2013	2014	2015	2016	2017
Total de Embarazadas 1° vez	31	44	68	48	40	47
Total de embarazadas Adolescentes 1° vez	4	13	5	9	12	9
Total de Pacientes de MPF	108	85	92	77	87	80
Total de Pacientes Referidos	37	42	173	41	90	88
Total de Pacientes Contrareferidos	0	0	0	0	0	0
Total DM en Tratamiento	83	63	53	110	27	50
Total DM en Control	20	19	26	0	9	13
Total HTA en Tratamiento	37	37	28	90	18	31
Total HTA en Control	7	7	23	75	26	29

Fuente: Subsistema de Prestación de Servicios (SIS) cierre anual 2012 - 2017, s/d= sin datos



CS Huitchila: SINERHIAS y Productividad

Nombre: HUITCHILA
CLUES: MSSSA001381
Jurisdicción: No. III

Concepto	2017	Concepto	2017
Infraestructura			
Consultorios	1	Personal de enfermería	2
- Generales	1	- Enfermeras en contacto	2
- Estomatología	0	- Enfermeras en otra actividad	0
- Otros	0		
Salas de expulsión	0	Consulta otorgada	
		Consulta externa	1,979
		- Consulta general	1,979
		- Consulta odontológica	0
Recurso humano			
Médicos en contacto	1	Indicadores de productividad 1/	
- Generales	0	Consulta general por médico general 2/	7.9
- Odontólogos	0	Consulta odontológica por odontólogo 3/	0.0
- Otros	0		
Médicos pasantes	1		
- P. de medicina	1		
- P. de odontología	0		

1/ Se consideran 252 días hábiles.

2/ Incluye consulta general y médicos generales más pasantes de medicina.

3/ Incluye consulta odontológica y odontólogos más pasantes de odontología.

Fuente: SSA/DGIS/Cubos dinámicos de información 2017.

SINERHIAS/SIS/ Cubos dinámicos 2017.

Elaboró: Departamento de Evaluación



CS Huitchila: Plano arquitectónico

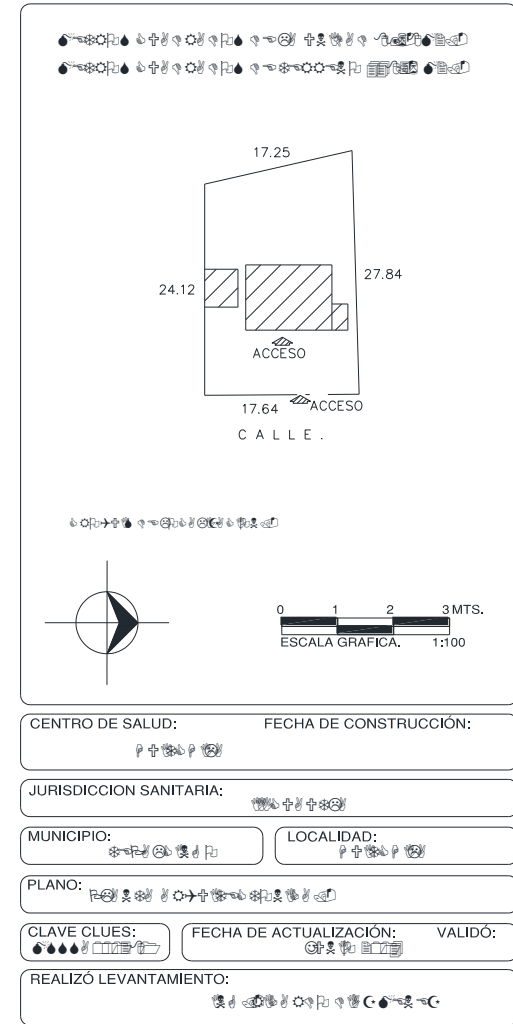
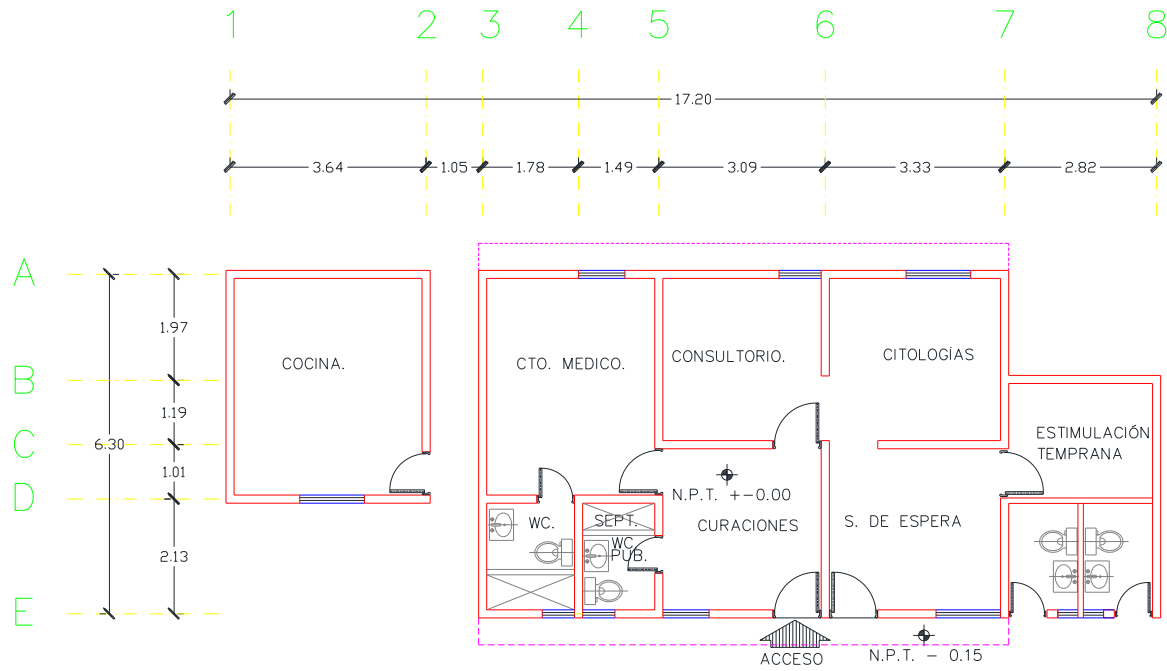



Centro de Salud Ixtlilco el Chico

Jurisdicción Sanitaria III

Población Total: 1,480

Población SSM: 1,343

***Afiliados al Seguro Popular: 1,274**

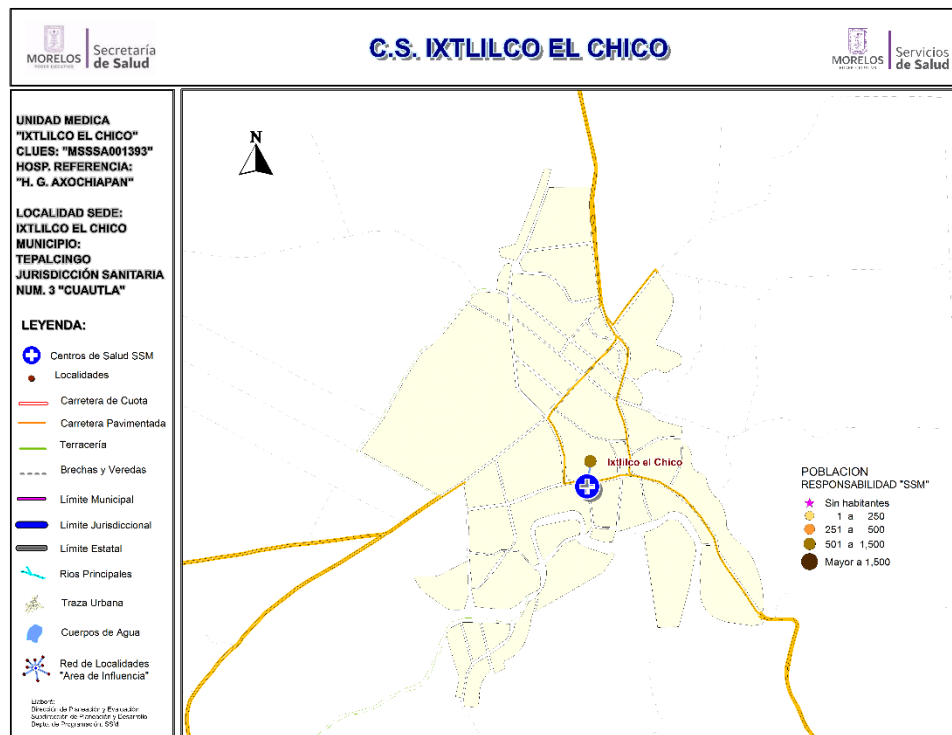

Fuente: Estudio de Regionalización Operativa, 2018
*REPSS Morelos

Población del Área de Influencia

No.	CLAVE LOCALIDAD	NOMBRE LOCALIDAD	POBLACIÓN TOTAL 2018	POBLACIÓN RESP. SSM 2018
1	170190004	Ixtlilco el Chico	1,480	1,343
TOTAL			1,480	1,343

CS Ixtlilco el Chico: Morbilidad / SIS

MORBILIDAD DEL CS IXTLILCO EL CHICO (CLUES:MSSSA001393), 2017.

No.	PADECIMIENTO	CLAVE CIE10	CASOS	
			NÚM.	TASA *
1	Infecciones respiratorias agudas	J00-J06, J20, J21 excepto J02.0 y J03.0	420	315.79
2	Conjuntivitis	H10	140	105.26
3	Infecciones intestinales por otros organismos y las mal definidas	A04, A08-A09 excepto A08.0	114	85.71
4	Infección de vías urinarias	N30, N34, N39.0	108	81.20
5	Intoxicación por picadura de alacran	T63.2, X22	50	37.59
6	Vulvovaginitis	N76	41	30.83
7	Otitis media aguda	H65.0-H65.1	21	15.79
8	Otras infecciones intestinales debidas a protozoarios	A07.0, A07.2, A07.9	20	15.04
9	Tricomoniasis urogenital	A59.0	17	12.78
10	Úlceras, gastritis y duodenitis	K25-K29	11	8.27
	Resto de Diagnosticos		293	220.30
	TOTAL CAUSAS		1235	

POBLACIÓN RESPONSABILIDAD SSM, 2017

1330

Fuente: SUIVE/SSM 2017 (incluye solo casos SSM). Proyección de población 2017, CONAPO-DGIS. *Tasa por 1,000 hab. del área de influencia de la Unidad Médica.

REPORTE SIS

Año	2012	2013	2014	2015	2016	2017
Total de Embarazadas 1° vez	26	23	12	16	21	24
Total de embarazadas Adolescentes 1° vez	5	4	2	5	12	10
Total de Pacientes de MPF	86	109	86	82	87	67
Total de Pacientes Referidos	145	124	55	87	53	47
Total de Pacientes Contrareferidos	0	0	1	2	1	0
Total DM en Tratamiento	31	36	54	63	49	50
Total DM en Control	14	27	39	43	29	29
Total HTA en Tratamiento	21	18	47	69	56	45
Total HTA en Control	21	16	37	57	47	40

Fuente: Subsistema de Prestación de Servicios (SIS) cierre anual 2012 - 2017, s/d= sin datos



CS Ixtlilco el Chico: SINERHIAS y Productividad

Nombre: IXTLILCO EL CHICO

CLUES: MSSSA001393

Jurisdicción: No. III

Concepto	2017	Concepto	2017
Infraestructura			
Consultorios	1	Personal de enfermería	2
- Generales	1	- Enfermeras en contacto	2
- Estomatología	0	- Enfermeras en otra actividad	0
- Otros	0		
Salas de expulsión	0	Consulta otorgada	
		Consulta externa	2,394
		- Consulta general	2,394
		- Consulta odontológica	0
Recurso humano			
Médicos en contacto	1	Indicadores de productividad 1/	
- Generales	0	Consulta general por médico general 2/	9.5
- Odontólogos	0	Consulta odontológica por odontólogo 3/	0.0
- Otros	0		
Médicos pasantes	1		
- P. de medicina	1		
- P. de odontología	0		

1/ Se consideran 252 días hábiles.

2/ Incluye consulta general y médicos generales más pasantes de medicina.

3/ Incluye consulta odontológica y odontólogos más pasantes de odontología.

Fuente: SSA/DGIS/Cubos dinámicos de información 2017.

SINERHIAS/SIS/ Cubos dinámicos 2017.

Elaboró: Departamento de Evaluación



CS Ixtlilco el Chico: Plano arquitectónico

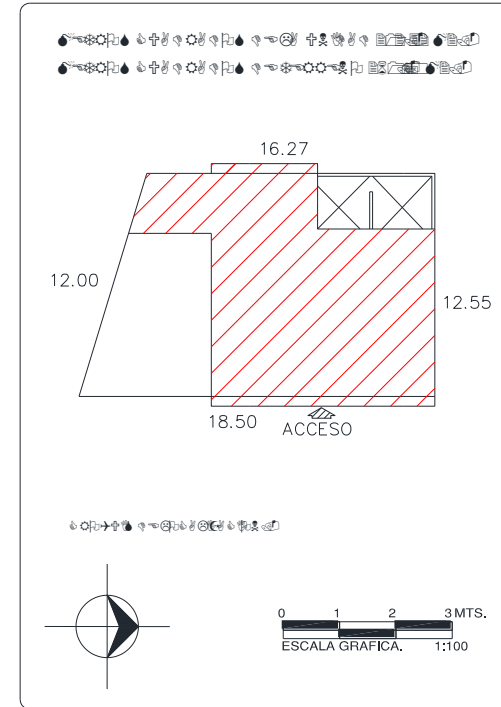
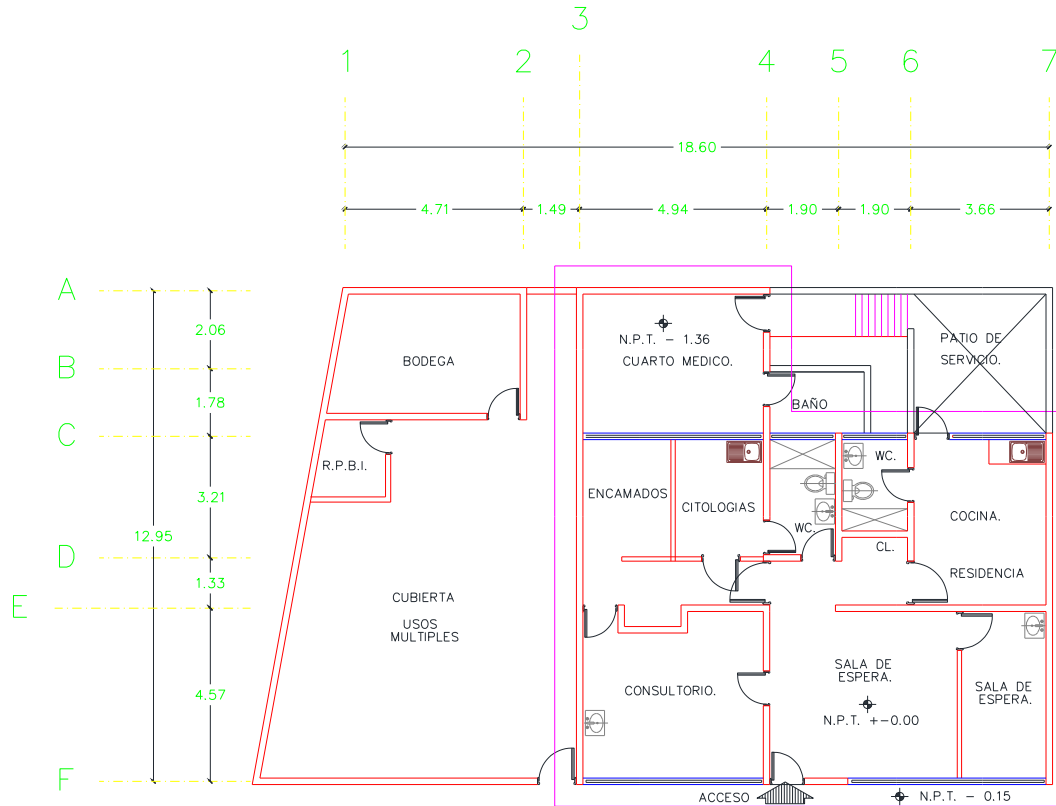

CENTRO DE SALUD:	FECHA DE CONSTRUCCIÓN:
JURISDICCION SANITARIA:	
MUNICIPIO:	LOCALIDAD:
PLANO:	
CLAVE CLUES:	FECHA DE ACTUALIZACIÓN: VALIDO:
REALIZÓ LEVANTAMIENTO:	



Centro de Salud Ixtlilco el Grande

Jurisdicción Sanitaria III

Población Total: 3,743

Población SSM: 3,592

***Afiliados al Seguro Popular: 3,279**

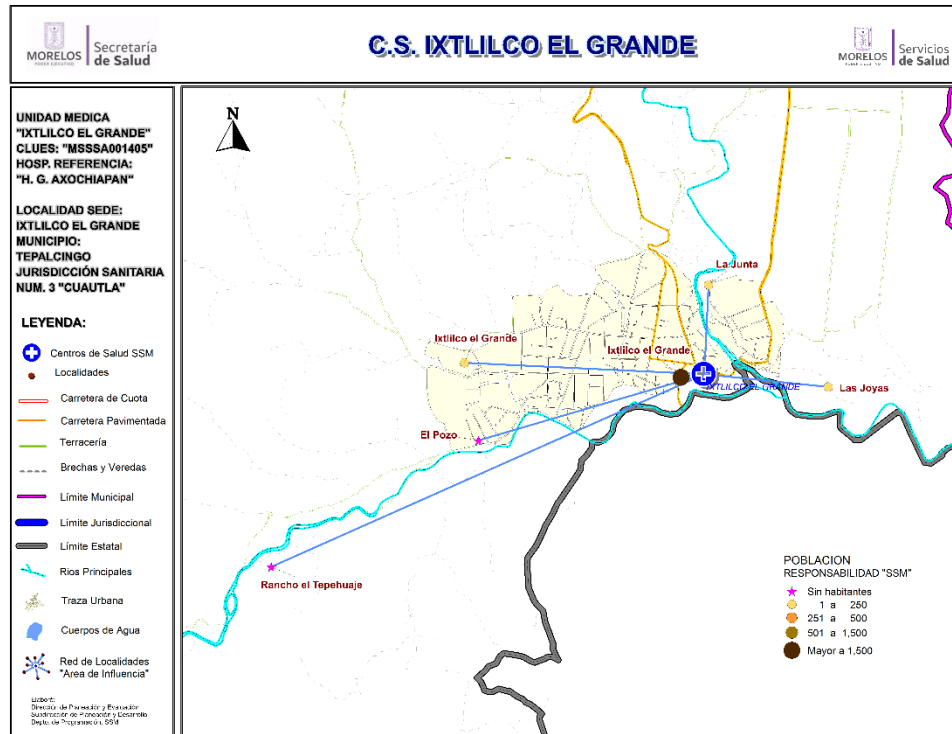

Fuente: Estudio de Regionalización Operativa, 2018
*REPS Morelos

Población del Área de Influencia

Localidad Sede	IXTLILCO EL GRANDE	Hosp. de Referencia	HOSP. GRAL. DE AXOCHIAPAN	
Clave CLUES	MSSA001405	Tipo de Unidad	RURAL-01	
No.	CLAVE LOCALIDAD	NOMBRE LOCALIDAD	POBLACIÓN TOTAL 2018	POBLACIÓN RESP. SSM 2018
1	170190040	El Pozo	0	0
2	170190005	Ixtlilco el Grande	3,615	3,466
3	170190046	Ixtlilco el Grande	21	21
4	170190041	La Joyita de Piedra Grande	0	0
5	170190039	La Junta	4	4
6	170190021	Las Joyas	103	101
TOTAL			3,743	3,592



CS Ixtlilco el Grande: Morbilidad / SIS

MORBILIDAD DEL CS IXTLILCO EL GRANDE (CLUES:MSSSA001405), 2017.

No.	PADECIMIENTO	CLAVE CIE10	CASOS	
			NÚM.	TASA *
1	Infecciones respiratorias agudas	J00-J06, J20, J21 excepto J02.0 y J03.0	358	100.70
2	Intoxicacion por picadura de alacran	T63.2, X22	95	26.72
3	Infeccion de vias urinarias	N30, N34, N39.0	84	23.63
4	Infecciones intestinales por otros organismos y las mal definidas	A04, A08-A09 excepto A08.0	81	22.78
5	Vulvovaginitis	N76	24	6.75
6	Otitis media aguda	H65.0-H65.1	16	4.50
7	Faringitis y amigdalitis estreptococicas	J02.0, J03.0	14	3.94
8	Ulceras, gastritis y duodenitis	K25-K29	12	3.38
9	Conjuntivitis	H10	9	2.53
10	Desnutricion leve	E44.1	8	2.25
	Resto de Diagnosticos		448	126.02
	TOTAL CAUSAS		1149	

POBLACIÓN RESPONSABILIDAD SSM, 2017

3555

Fuente: SUIVE/SSM 2017 (incluye solo casos SSM). Proyección de población 2017, CONAPO-DGIS. *Tasa por 1,000 hab. del área de influencia de la Unidad Médica.

REPORTE SIS

Año	2012	2013	2014	2015	2016	2017
Total de Embarazadas 1° vez	45	52	45	43	51	57
Total de embarazadas Adolescentes 1° vez	18	4	5	9	14	15
Total de Pacientes de MPF	147	122	122	117	116	163
Total de Pacientes Referidos	32	66	75	82	69	48
Total de Pacientes Contrareferidos	7	0	7	0	0	0
Total DM en Tratamiento	60	40	184	46	77	64
Total DM en Control	33	10	94	23	24	21
Total HTA en Tratamiento	85	36	162	24	51	42
Total HTA en Control	58	13	100	24	36	15

Fuente: Subsistema de Prestación de Servicios (SIS) cierre anual 2012 - 2017, s/d= sin datos



CS Ixtlilco el Grande: SINERHIAS y Productividad

Nombre: IXTLILCO EL GRANDE

CLUES: MSSSA001405

Jurisdicción: No. III

Concepto	2017	Concepto	2017
Infraestructura			
Consultorios	1	Personal de enfermería	3
- Generales	1	- Enfermeras en contacto	3
- Estomatología	0	- Enfermeras en otra actividad	0
- Otros	0		
Salas de expulsión	0		
Recurso humano			
Médicos en contacto	1	Consulta otorgada	
- Generales	0	Consulta externa	3,436
- Odontólogos	0	- Consulta general	3,436
- Otros	0	- Consulta odontológica	0
Médicos pasantes	1		
- P. de medicina	1		
- P. de odontología	0		
		Indicadores de productividad 1/	
		Consulta general por médico general 2/	13.6
		Consulta odontológica por odontólogo 3/	0.0

1/ Se consideran 252 días hábiles.

2/ Incluye consulta general y médicos generales más pasantes de medicina.

3/ Incluye consulta odontológica y odontólogos más pasantes de odontología.

Fuente: SSA/DGIS/Cubos dinámicos de información 2017.

SINEHIAS/SIS/ Cubos dinámicos 2017.

Elaboró: Departamento de Evaluación



CS Ixtlilco el Grande: Plano arquitectónico

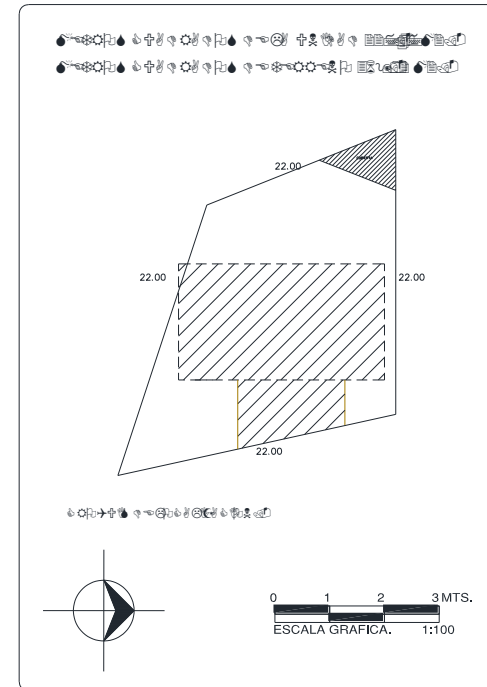
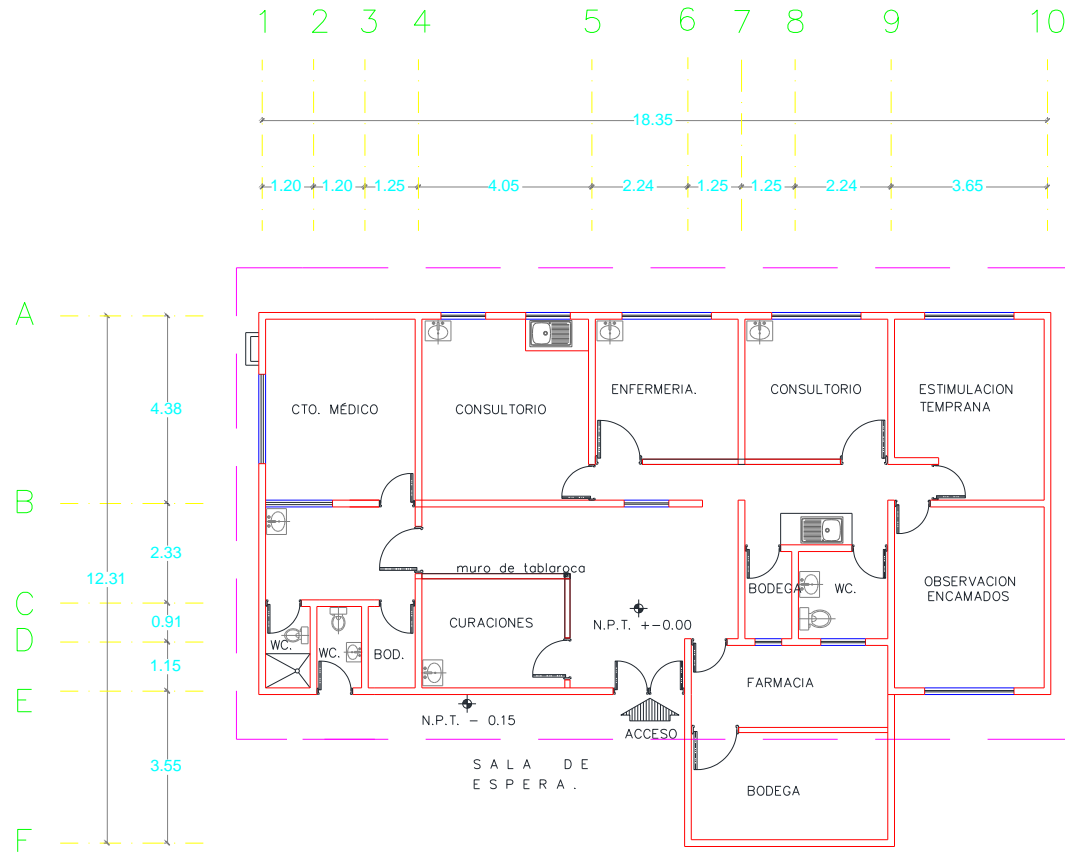

CENTRO DE SALUD:	FECHA DE CONSTRUCCIÓN:	
JURISDICCION SANITARIA:		
MUNICIPIO:	LOCALIDAD:	
PLANO:		
CLAVE CLUES:	FECHA DE ACTUALIZACIÓN:	VALIDÓ:
REALIZÓ LEVANTAMIENTO:		



Centro de Salud Los Sauces

Jurisdicción Sanitaria III

Población Total: 621

Población SSM: 601

***Afiliados al Seguro Popular: 519**

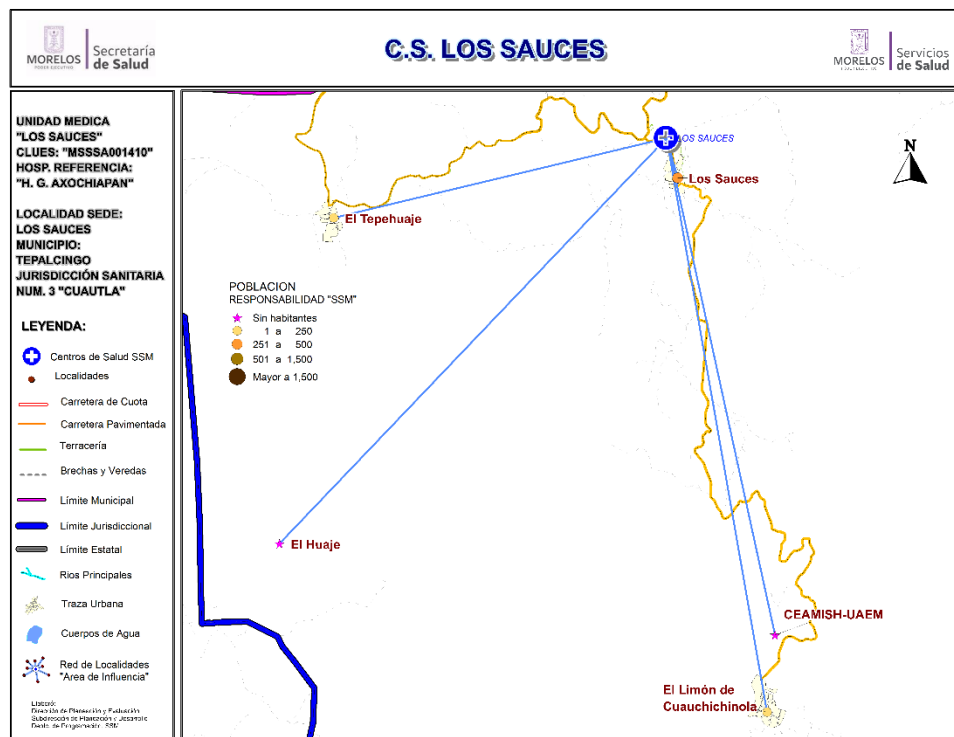

Fuente: Estudio de Regionalización Operativa, 2018

*REPSS Morelos

Población del Área de Influencia

Localidad Sede		LOS SAUCES	Hosp. de Referencia	HOSP. GRAL. DE AXOCHIAPAN
Clave CLUES		MSSA001410	Tipo de Unidad	RURAL-01
No.	CLAVE LOCALIDAD	NOMBRE LOCALIDAD	POBLACIÓN TOTAL 2018	POBLACIÓN RESP. SSM 2018
1	170190052	CEAMISH-UAEM	0	0
2	170190045	El Huaje	0	0
3	170190006	El Limón de Cuauichinola	142	135
4	170190010	El Tepehuaje	150	144
5	170190009	Los Sauces	329	322
TOTAL			621	601



CS Los Sauces: Morbilidad / SIS

MORBILIDAD DEL CS LOS SAUCES (CLUES:MSSSA001410), 2017.

No.	PADECIMIENTO	CLAVE CIE10	CASOS	
			NÚM.	TASA *
1	Infecciones respiratorias agudas	J00-J06, J20, J21 excepto J02.0 y J03.0	167	280.67
2	Infecciones intestinales por otros organismos y las mal definidas	A04, A08-A09 excepto A08.0	46	77.31
3	Intoxicación por picadura de alacran	T63.2, X22	11	18.49
4	Otitis media aguda	H65.0-H65.1	10	16.81
5	Faringitis y amigdalitis estreptococicas	J02.0, J03.0	7	11.76
6	Úlceras, gastritis y duodenitis	K25-K29	4	6.72
7	Infección de vías urinarias	N30, N34, N39.0	2	3.36
8	Reporta sin movimiento	R.S.M.	0	0.00
9				
10				
	Resto de Diagnosticos			0.00
	TOTAL CAUSAS		247	

POBLACIÓN RESPONSABILIDAD SSM, 2017

595

Fuente: SUIVE/SSM 2017 (incluye solo casos SSM). Proyección de población 2017, CONAPO-DGIS. *Tasa por 1,000 hab. del área de influencia de la Unidad Médica.

REPORTE SIS

Año	2012	2013	2014	2015	2016	2017
Total de Embarazadas 1° vez	11	9	4	17	15	11
Total de embarazadas Adolescentes 1° vez	3	1	0	3	0	2
Total de Pacientes de MPF	57	46	55	20	20	23
Total de Pacientes Referidos	16	22	23	67	23	14
Total de Pacientes Contrareferidos	0	0	2	0	0	0
Total DM en Tratamiento	12	12	17	10	7	11
Total DM en Control	3	5	7	2	1	2
Total HTA en Tratamiento	4	6	3	7	3	2
Total HTA en Control	3	4	0	5	3	1

Fuente: Subsistema de Prestación de Servicios (SIS) cierre anual 2012 - 2017, s/d= sin datos



CS Los Sauces: SINERHIAS y Productividad

Nombre: LOS SAUCES

CLUES: MSSSA001410

Jurisdicción: No. III

Concepto	2017	Concepto	2017
Infraestructura			
Consultorios	1	Personal de enfermería	2
- Generales	1	- Enfermeras en contacto	2
- Estomatología	0	- Enfermeras en otra actividad	0
- Otros	0		
Salas de expulsión	0	Consulta otorgada	
Recurso humano			
Médicos en contacto	1	Consulta externa	717
- Generales	0	- Consulta general	717
- Odontólogos	0	- Consulta odontológica	0
- Otros	0	Indicadores de productividad 1/	
Médicos pasantes	1	Consulta general por médico general 2/	2.8
- P. de medicina	1	Consulta odontológica por odontólogo 3/	0.0
- P. de odontología	0		

1/ Se consideran 252 días hábiles.

2/ Incluye consulta general y médicos generales más pasantes de medicina.

3/ Incluye consulta odontológica y odontólogos más pasantes de odontología.

Fuente: SSA/DGIS/Cubos dinámicos de información 2017.

SINERHIAS/SIS/ Cubos dinámicos 2017.

Elaboró: Departamento de Evaluación

CS Los Sauces: Plano arquitectónico

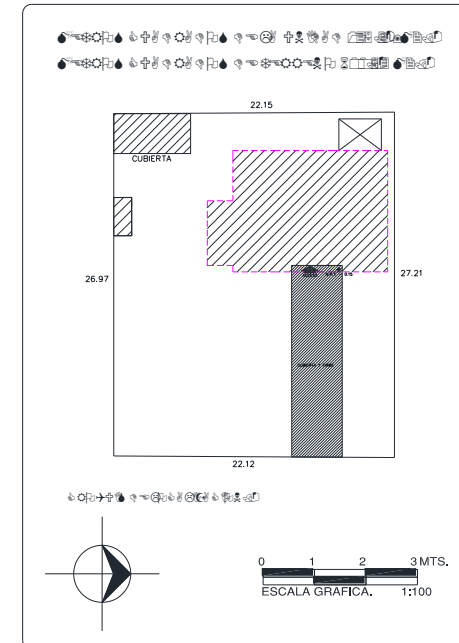
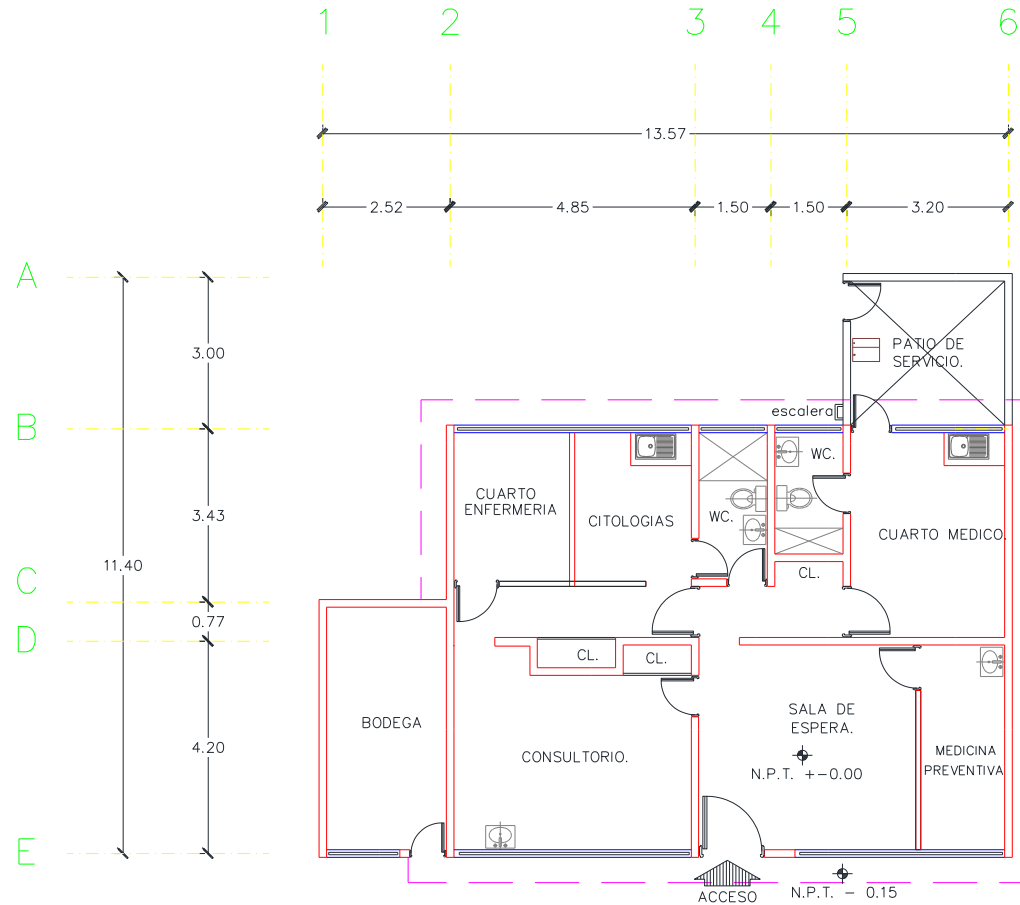

CENTRO DE SALUD:	FECHA DE CONSTRUCCIÓN:	
JURISDICCION SANITARIA:		
MUNICIPIO:	LOCALIDAD:	
PLANO:		
CLAVE CLUES:	FECHA DE ACTUALIZACIÓN:	VALIDO:
REALIZÓ LEVANTAMIENTO:		

Fuente: Depto. de Obras, Conservación y Mantenimiento, SSM



Centro de Salud Tepalcingo

Jurisdicción Sanitaria III

Población Total: 13,929

Población SSM: 11,295

***Afiliados al Seguro Popular: 10,610**

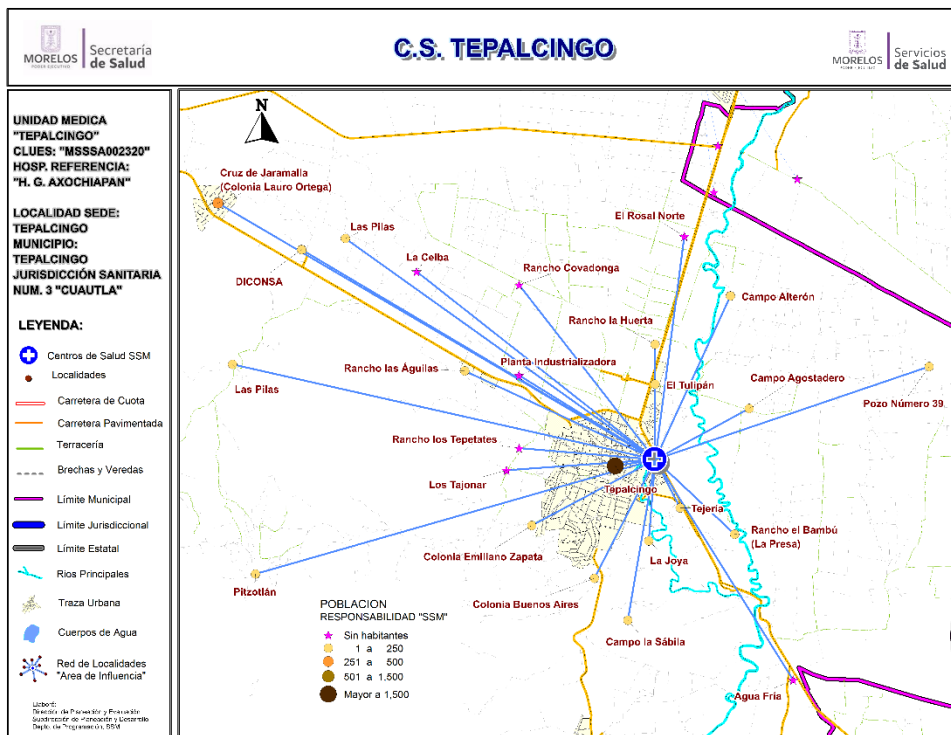

Población del Área de Influencia

Localidad Sede Tepalcingo		Hosp. de Referencia	HOSP. GRAL. DE AXOCHIAP.	
Clave CLUES MSSSA002320		Tipo de Unidad	RURAL-03	
No.	CLAVE LOCALIDAD	NOMBRE LOCALIDAD	POBLACIÓN TOTAL 2018	POBLACIÓN SSM 2018
1	170190035	Agua Fria	0	0
2	170190047	Campo Agostadero	2	2
3	170190038	Campo la Sábila	4	4
4	170190031	Colonia Buenos Aires	11	11
5	170190043	Colonia Emiliano Zapata	12	12
6	170190012	Cruz de Jaramalla (Colonia Lauro Ortega)	372	322
7	170190053	El Rosal Norte	0	0
8	170190013	El Tulipán	106	92
9	170190051	La Joya	17	12
10	170190027	Las Pilas	2	2
11	170190054	Los Tajonar	2	2
12	170190048	Los Tajonar	0	0
13	170190057	Ninguno [DICONSA]	13	13
14	170190037	Paraje el Espejo	1	1
15	170190008	Pitzotlán	43	41
16	170190024	Planta Industrializadora de Fibra de Vidrio	0	0
17	170190055	Pozo Número 39	1	1
18	170190029	Rancho Covadonga	0	0
19	170190019	Rancho el Bambú (La Presa)	11	11
20	170190016	Rancho la Huerta	13	13
21	170190030	Rancho las Águilas	3	3
22	170190020	Rancho los Hidalgo	0	0
23	170190049	Rancho los Tepetates	0	0
24	170190050	Tejería	6	5
25	170190001	Tepalcingo	13,310	10,748
			13,929	11,295

Fuente: Estudio de Regionalización Operativa, 2018

*REPS Morelos



CS Tepalcingo: Morbilidad / SIS

MORBILIDAD DEL CS TEPALCINGO (CLUES:MSSSA001364), 2017.

No.	PADECIMIENTO	CLAVE CIE10	CASOS	
			NÚM.	TASA *
1	Infecciones respiratorias agudas	J00-J06, J20, J21 excepto J02.0 y J03.0	3529	315.57
2	Intoxicacion por picadura de alacran	T63.2, X22	918	82.09
3	Infecciones intestinales por otros organismos y las mal definidas	A04, A08-A09 excepto A08.0	776	69.39
4	Infeccion de vias urinarias	N30, N34, N39.0	467	41.76
5	Ulceras, gastritis y duodenitis	K25-K29	287	25.66
6	Gingivitis y enfermedad periodontal	K05	246	22.00
7	Vulvovaginitis	N76	163	14.58
8	Otitis media aguda	H65.0-H65.1	76	6.80
9	Conjuntivitis	H10	31	2.77
10	Diabetes mellitus no insulino dependiente (Tipo II)	E11-E14	27	2.41
	Resto de Diagnosticos		4850	433.69
	TOTAL CAUSAS		11370	

POBLACIÓN RESPONSABILIDAD SSM, 2017

11183

Fuente: SUIVE/SSM 2017 (incluye solo casos SSM). Proyección de población 2017, CONAPO-DGIS. *Tasa por 1,000 hab. del área de influencia de la Unidad Médica.

REPORTE SIS

Año	2012	2013	2014	2015	2016	2017
Total de Embarazadas 1° vez	248	263	331	176	221	283
Total de embarazadas Adolescentes 1° vez	47	51	77	40	51	75
Total de Pacientes de MPF	427	505	606	718	773	388
Total de Pacientes Referidos	438	415	597	754	611	567
Total de Pacientes Contrareferidos	0	21	12	21	1	14
Total DM en Tratamiento	117	121	146	160	92	1
Total DM en Control	36	68	83	65	25	s/d
Total HTA en Tratamiento	105	105	122	127	52	s/d
Total HTA en Control	60	58	67	114	24	s/d

Fuente: Subsistema de Prestación de Servicios (SIS) cierre anual 2012 - 2017, s/d= sin datos



CS Tepalcingo: SINERHIAS y Productividad

Nombre: TEPALcingo
CLUES: MSSSA002320
Jurisdicción: No. III

Concepto	2017	Concepto	2017
Infraestructura			
Consultorios	8	Personal de enfermería	18
- Generales	6	- Enfermeras en contacto	17
- Estomatología	1	- Enfermeras en otra actividad	1
- Otros (psicología)	1		
Salas de expulsión	1		
Recurso humano			
Médicos en contacto	14	Consulta otorgada	
- Generales	10	Consulta externa	36,306
- Odontólogos	1	- Consulta general	34,656
- Otros	0	- Consulta odontológica	1,650
Médicos pasantes	3		
- P. de medicina	2		
- P. de odontología	1		
		Indicadores de productividad 1/	
		Consulta general por médico general 2/	11.5
		Consulta odontológica por odontólogo 3/	3.3

1/ Se consideran 252 días hábiles.

2/ Incluye consulta general y médicos generales más pasantes de medicina.

3/ Incluye consulta odontológica y odontólogos más pasantes de odontología.

Fuente: SSA/DGIS/Cubos dinámicos de información 2017.

SINERHIAS/SIS/ Cubos dinámicos 2017.

Elaboró: Departamento de Evaluación



Centro de Salud Zacapalco

Jurisdicción Sanitaria III

Población Total: 1,951

Población SSM: 1,763

***Afiliados al Seguro Popular: 1,494**

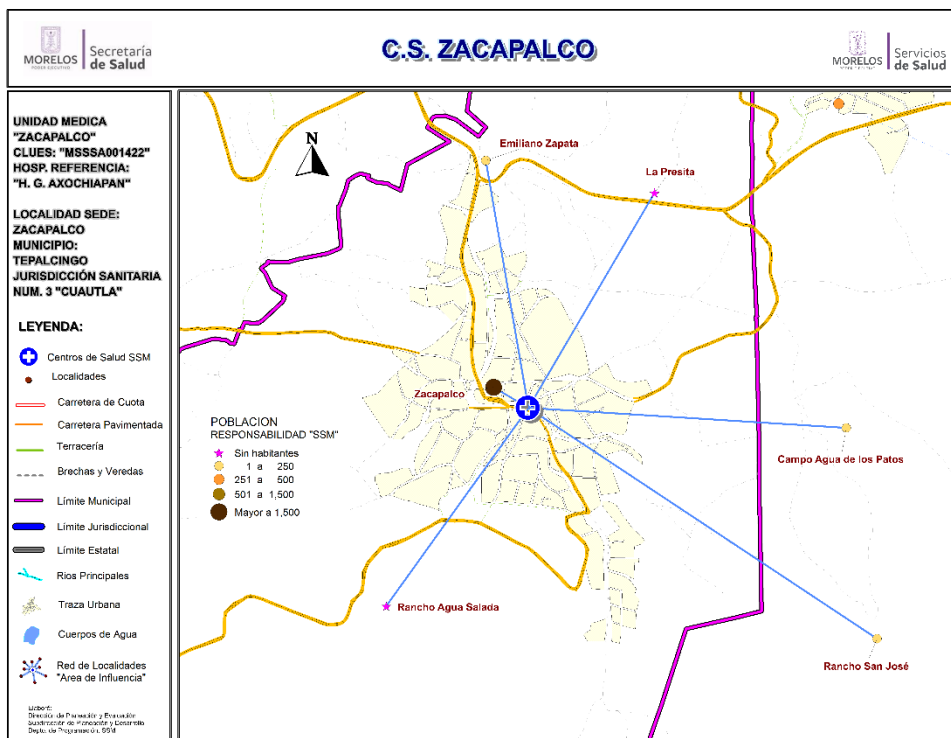

Fuente: Estudio de Regionalización Operativa, 2018

*REPSS Morelos

Población del Área de Influencia

No.	CLAVE LOCALIDAD	NOMBRE LOCALIDAD	POBLACIÓN TOTAL 2018	POBLACIÓN RESP. SSM 2018
1	170040050	Campo Agua de los Patos	10	9
2	170190015	Emiliano Zapata	41	40
3	170190034	La Presita	0	0
4	170190056	Rancho Agua Salada	0	0
5	170040180	Rancho San José	7	6
6	170190011	Zacapalco	1,893	1,708
TOTAL			1,951	1,763



CS Zacapalco: Morbilidad / SIS

MORBILIDAD DEL CS ZACAPALCO (CLUES:MSSSA001422), 2017.

No.	PADECIMIENTO	CLAVE CIE10	CASOS	
			NÚM.	TASA *
1	Infecciones respiratorias agudas	J00-J06, J20, J21 excepto J02.0 y J03.0	405	231.96
2	Infeccion de vias urinarias	N30, N34, N39.0	93	53.26
3	Infecciones intestinales por otros organismos y las mal definidas	A04, A08-A09 excepto A08.0	73	41.81
4	Conjuntivitis	H10	25	14.32
5	Intoxicacion por picadura de alacran	T63.2, X22	18	10.31
6	Mordeduras por perro	W54	7	4.01
7	Hipertension arterial	I10-I15	4	2.29
8	Ulceras, gastritis y duodenitis	K25-K29	4	2.29
9	Vulvovaginitis	N76	4	2.29
10	Faringitis y amigdalitis estreptococicas	J02.0, J03.0	3	1.72
	Resto de Diagnosticos		34	19.47
	TOTAL CAUSAS		670	

POBLACIÓN RESPONSABILIDAD SSM, 2017

1746

Fuente: SUIVE/SSM 2017 (incluye solo casos SSM). Proyección de población 2017, CONAPO-DGIS. *Tasa por 1,000 hab. del área de influencia de la Unidad Médica.

REPORTE SIS

Año	2012	2013	2014	2015	2016	2017
Total de Embarazadas 1° vez	39	50	31	30	22	24
Total de embarazadas Adolescentes 1° vez	8	10	12	6	5	5
Total de Pacientes de MPF	64	63	66	67	38	58
Total de Pacientes Referidos	87	40	36	81	53	34
Total de Pacientes Contrareferidos	8	2	13	3	1	0
Total DM en Tratamiento	69	62	81	80	34	5
Total DM en Control	6	41	64	26	12	s/d
Total HTA en Tratamiento	34	49	47	54	19	9
Total HTA en Control	19	36	41	40	16	8

Fuente: Subsistema de Prestación de Servicios (SIS) cierre anual 2012 - 2017, s/d= sin datos



CS Zacapalco: SINERHIAS y Productividad

Nombre: ZACAPALCO
CLUES: MSSSA001422
Jurisdicción: No. III

Concepto	2017	Concepto	2017
Infraestructura			
Consultorios	1	Personal de enfermería	2
-Generales	1	-Enfermeras en contacto	2
-Estomatología	0	-Enfermeras en otra actividad	0
-Otros	0		
Salas de expulsión	0		
Recurso humano			
Médicos en contacto	1	Consulta otorgada	
-Generales	0	Consulta externa	2,053
-Odontólogos	0	- Consulta general	2,053
-Otros	0	- Consulta odontológica	0
Médicos pasantes	1		
-P. de medicina	1		
-P. de odontología	0		
		Indicadores de productividad 1/	
		Consulta general por médico general 2/	8.1
		Consulta odontológica por odontólogo 3/	0.0

1/ Se consideran 252 días hábiles.

2/ Incluye consulta general y médicos generales más pasantes de medicina.

3/ Incluye consulta odontológica y odontólogos más pasantes de odontología.

Fuente: SSA/DGIS/Cubos dinámicos de información 2017.

SINERHIAS/SIS/ Cubos dinámicos 2017.

Elaboró: Departamento de Evaluación



CS Zacapalco: Plano arquitectónico

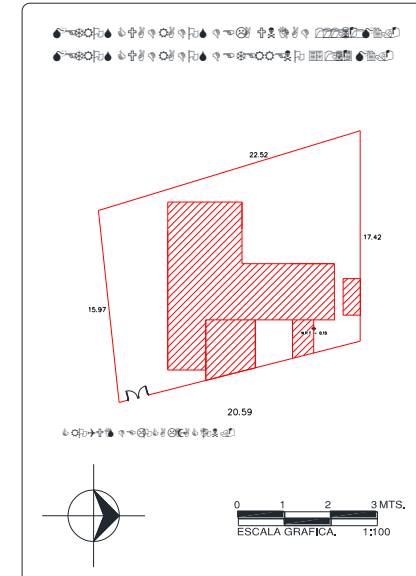
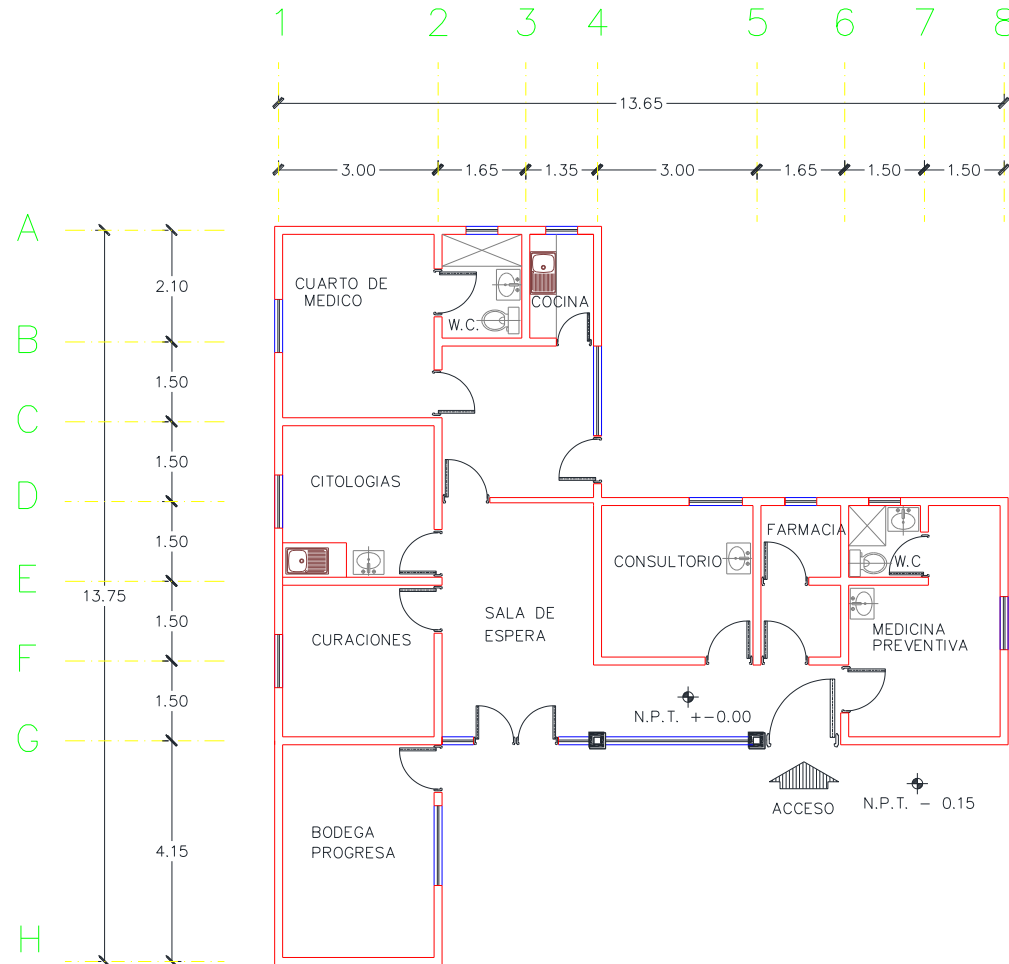

CENTRO DE SALUD:	FECHA DE CONSTRUCCIÓN:	
JURISDICCION SANITARIA:		
MUNICIPIO:	LOCALIDAD:	
PLANO:		
CLAVE CLUES:	FECHA DE ACTUALIZACIÓN:	VALIDO:
REALIZÓ LEVANTAMIENTO:		