

# Municipio: Tlalnepantla

Jurisdicción Sanitaria III

Población Total 2018: 7,394 habitantes

Afiliados al Seguro Popular: 5,810 habitantes

## UNIDADES DE SALUD

UNIDADES DE PRIMER NIVEL: 2  
UNIDADES DE SEGUNDO NIVEL: 0  
UNIDADES DE TERCER NIVEL: 0  
UNIDADES MEDICAS MOVILES: 2  
1 - Tipo 0

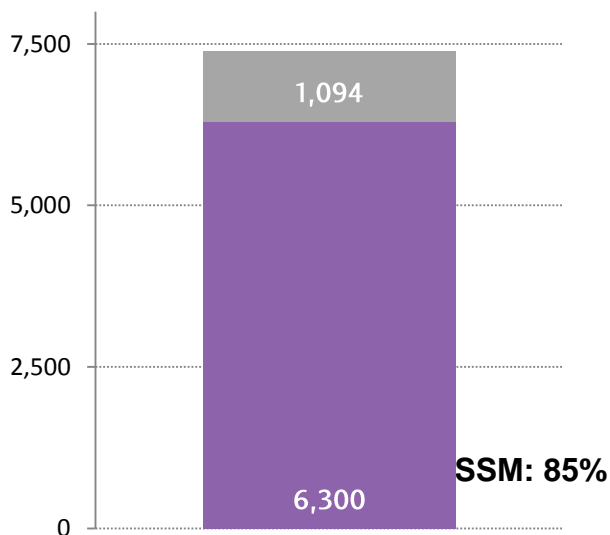
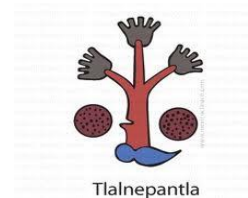

Rango de Edad	Hombres	Mujeres	TOTAL
< 1	66	79	145
1 - 4	348	311	659
5 - 9	353	331	684
10 - 14	304	283	587
15 - 19	308	292	600
20 - 24	333	319	652
25 - 29	312	310	622
30 - 34	277	292	569
35 - 39	232	281	513
40 - 44	236	245	481
45 - 49	234	218	452
50 - 54	179	176	355
55 - 59	139	138	277
60 - 64	118	134	252
65-69	77	96	173
70-74	62	61	123
75-79	50	53	103
80-84	33	44	77
85 y más	37	33	70
<b>Total</b>	<b>3,698</b>	<b>3,696</b>	<b>7,394</b>

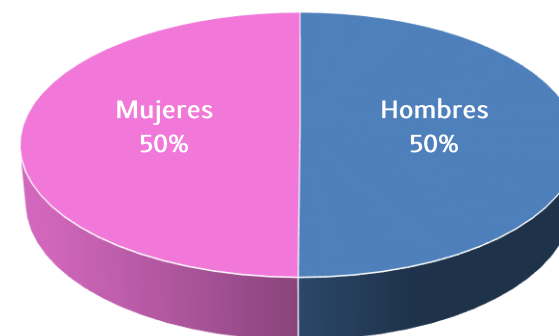



# Ubicación Geográfica

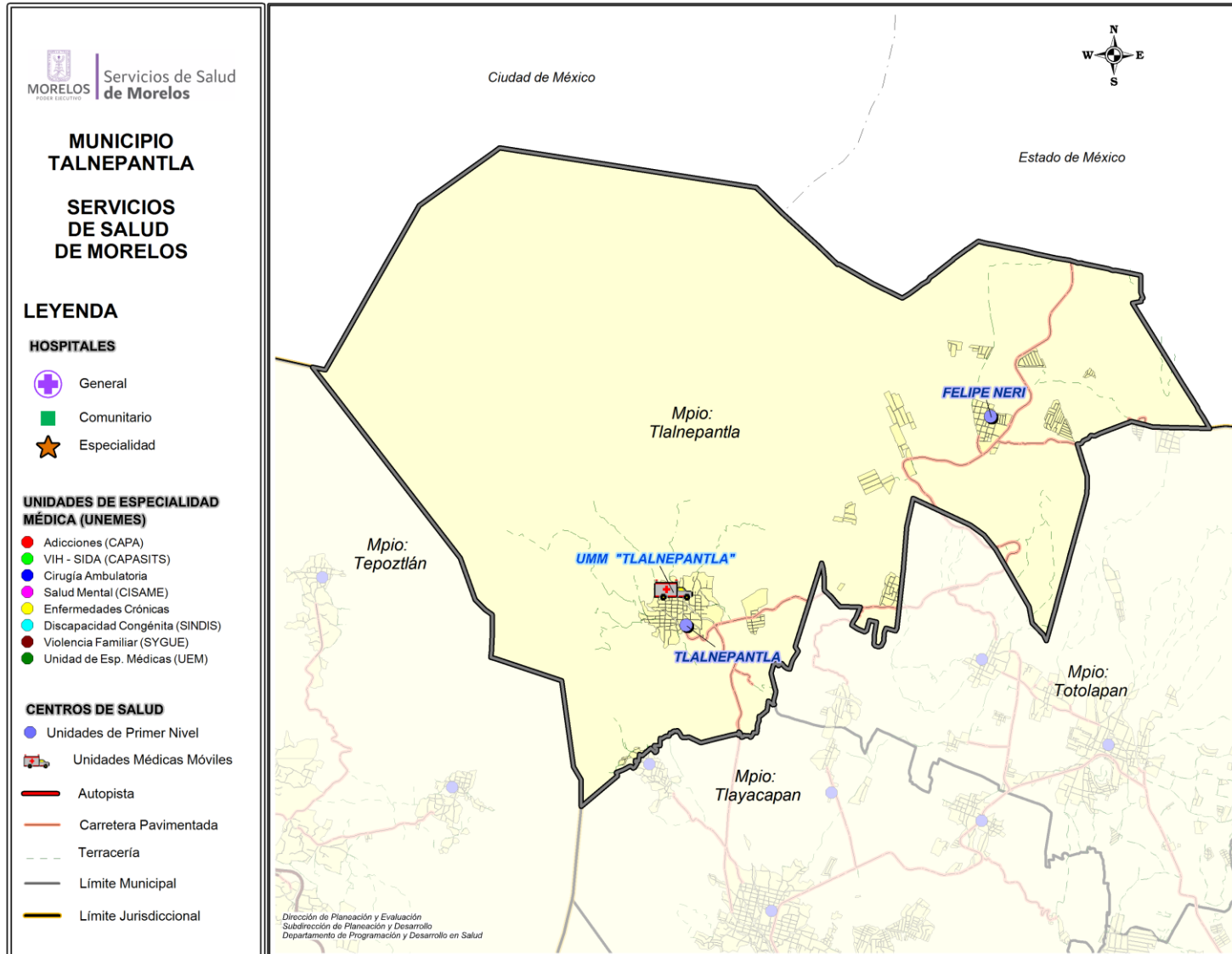



# Centro de Salud Felipe Neri

## Jurisdicción Sanitaria III

**Población Total: 1,894**

**Población SSM: 1,746**

**\*Afiliados al Seguro Popular: 1,163**

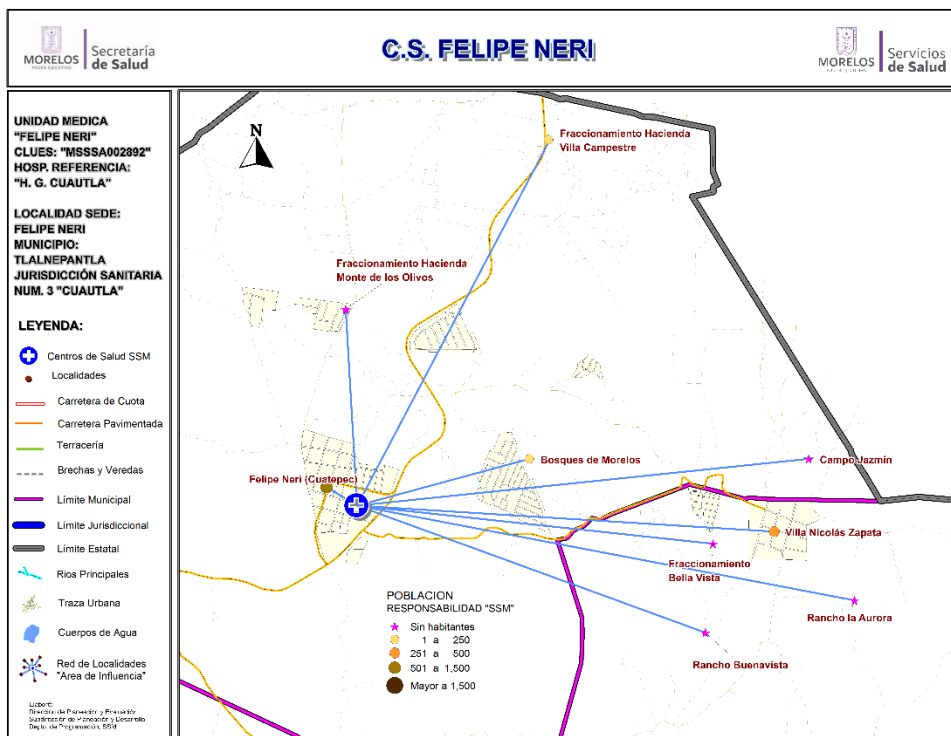

Fuente: Estudio de Regionalización Operativa, 2018  
 \*REPSS Morelos

## Población del Área de Influencia

Localidad Sede		FELIPE NERI	Hosp. de Referencia	HOSP. COM. DE OCUITUCO
Clave CLUES		MSSSA002892	Tipo de Unidad	RURAL
No.	CLAVE LOCALIDAD	NOMBRE LOCALIDAD	POBLACIÓN TOTAL 2018	POBLACIÓN RESP. SSM 2018
1	170230017	Bosques de Morelos	9	9
2	170230018	Campo Jazmín	0	0
3	170230002	Felipe Neri (Cuatepec)	1,491	1,380
4	170270034	Fraccionamiento Bella Vista	0	0
5	170230012	Fraccionamiento Hacienda Monte de los Olivos	0	0
6	170230019	Fraccionamiento Hacienda Villa Campestre	2	2
7	170270016	Rancho Buenavista (Hacienda de Buenavista)	0	0
8	170270033	Rancho la Aurora	0	0
9	170270006	Villa Nicolás Zapata	392	355
<b>TOTAL</b>			<b>1,894</b>	<b>1,746</b>



## CS Felipe Neri: Morbilidad / SIS

### MORBILIDAD DEL CS FELIPE NERI (CLUES:MSSSA002892), 2017.

No.	PADECIMIENTO	CLAVE CIE10	CASOS	
			NÚM.	TASA *
1	Infecciones respiratorias agudas	J00-J06, J20, J21 excepto J02.0 y J03.0	321	227.34
2	Infecciones intestinales por otros organismos y las mal definidas	A04, A08-A09 excepto A08.0	79	55.95
3	Infección de vías urinarias	N30, N34, N39.0	52	36.83
4	Vulvovaginitis	N76	23	16.29
5	Úlceras, gastritis y duodenitis	K25-K29	15	10.62
6	Otitis media aguda	H65.0-H65.1	8	5.67
7	Conjuntivitis	H10	6	4.25
8	Hipertensión arterial	I10-I15	5	3.54
9	Mordeduras por perro	W54	4	2.83
10	Faringitis y amigdalitis estreptocócicas	J02.0, J03.0	2	1.42
	Resto de Diagnósticos		15	10.62
	<b>TOTAL CAUSAS</b>		<b>530</b>	

#### POBLACIÓN RESPONSABILIDAD SSM, 2017

1412

Fuente: SUIVE/SSM 2017 (incluye solo casos SSM). Proyección de población 2017, CONAPO-DGIS. \*Tasa por 1,000 hab. del área de influencia de la Unidad Médica.

### REPORTE SIS

Año	2012	2013	2014	2015	2016	2017
Total de Embarazadas 1° vez	0	18	32	25	29	30
Total de embarazadas Adolescentes 1° vez	0	2	13	9	4	9
Total de Pacientes de MPF	0	120	140	148	139	7
Total de Pacientes Referidos	0	65	126	148	361	269
Total de Pacientes Contrareferidos	0	3	10	1	0	0
Total DM en Tratamiento	0	28	49	55	51	44
Total DM en Control	0	18	40	27	13	8
Total HTA en Tratamiento	0	12	33	35	30	29
Total HTA en Control	0	8	24	34	14	12

Fuente: Subsistema de Prestación de Servicios (SIS) cierre anual 2012 - 2017, s/d= sin datos



# CS Felipe Neri: SINERHIAS y Productividad

**Nombre:** FELIPE NERI  
**CLUES:** MSSSA002892  
**Jurisdicción:** No. III

Concepto	2017	Concepto	2017
<b>Infraestructura</b>			
<b>Consultorios</b>	<b>1</b>	<b>Personal de enfermería</b>	<b>2</b>
- Generales	1	- Enfermeras en contacto	2
- Estomatología	0	- Enfermeras en otra actividad	0
- Otros	0		
<b>Salas de expulsión</b>	<b>0</b>	<b>Consulta otorgada</b>	
		<b>Consulta externa</b>	<b>4,640</b>
		- Consulta general	4,640
		- Consulta odontológica	0
<b>Recurso humano</b>			
<b>Médicos en contacto</b>	<b>2</b>	<b>Indicadores de productividad 1/</b>	
- Generales	1	Consulta general por médico general 2/	9.2
- Odontólogos	0	Consulta odontológica por odontólogo 3/	0.0
- Otros	0		
<b>Médicos pasantes</b>	<b>1</b>		
- P. de medicina	1		
- P. de odontología	0		

1/ Se consideran 252 días hábiles.

2/ Incluye consulta general y médicos generales más pasantes de medicina.

3/ Incluye consulta odontológica y odontólogos más pasantes de odontología.

Fuente: SSA/DGIS/Cubos dinámicos de información 2017.

SINERHIAS/SIS/ Cubos dinámicos 2017.

Elaboró: Departamento de Evaluación



# CS Felipe Neri: Plano arquitectónico

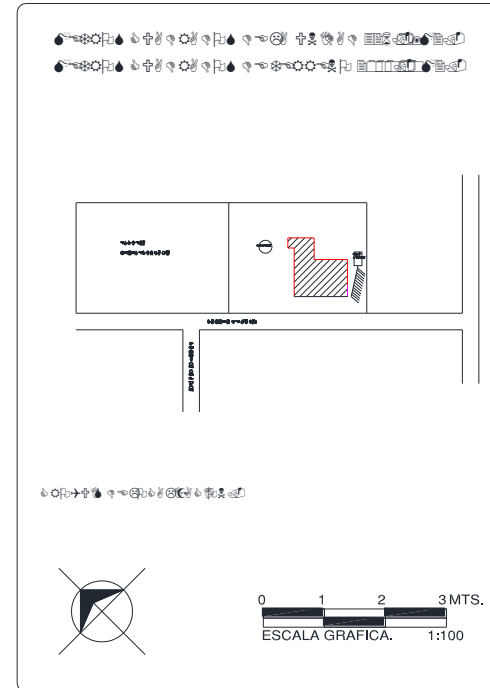
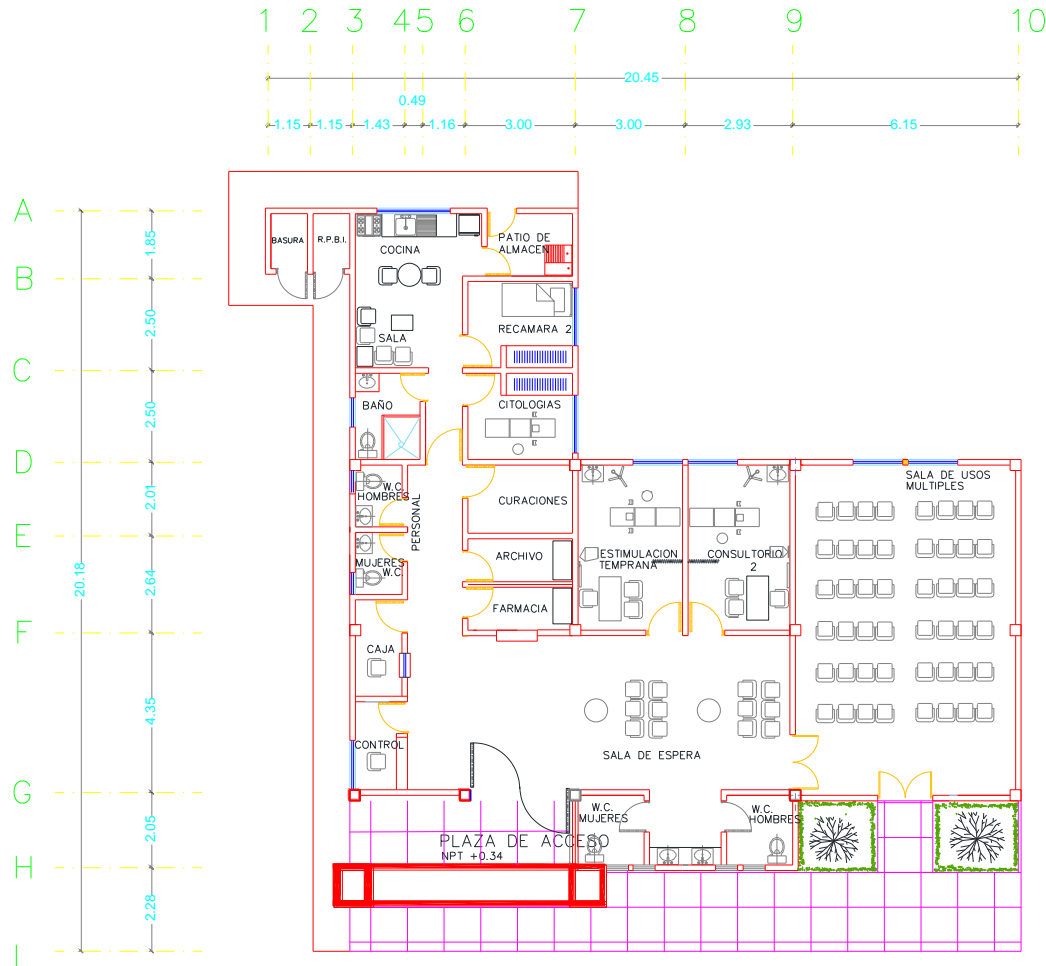

CENTRO DE SALUD:	FECHA DE CONSTRUCCIÓN:	
JURISDICCION SANITARIA:	MUNICIPIO:	
LOCALIDAD:	PLANO:	
CLAVE CLUES:	FECHA DE ACTUALIZACIÓN:	VALIDO:
REALIZÓ LEVANTAMIENTO:		



# Centro de Salud Tlalnepantla

## Jurisdicción Sanitaria III

**Población Total: 5,892**

**Población SSM: 4,909**

**\*Afiliados al Seguro Popular: 3,817**

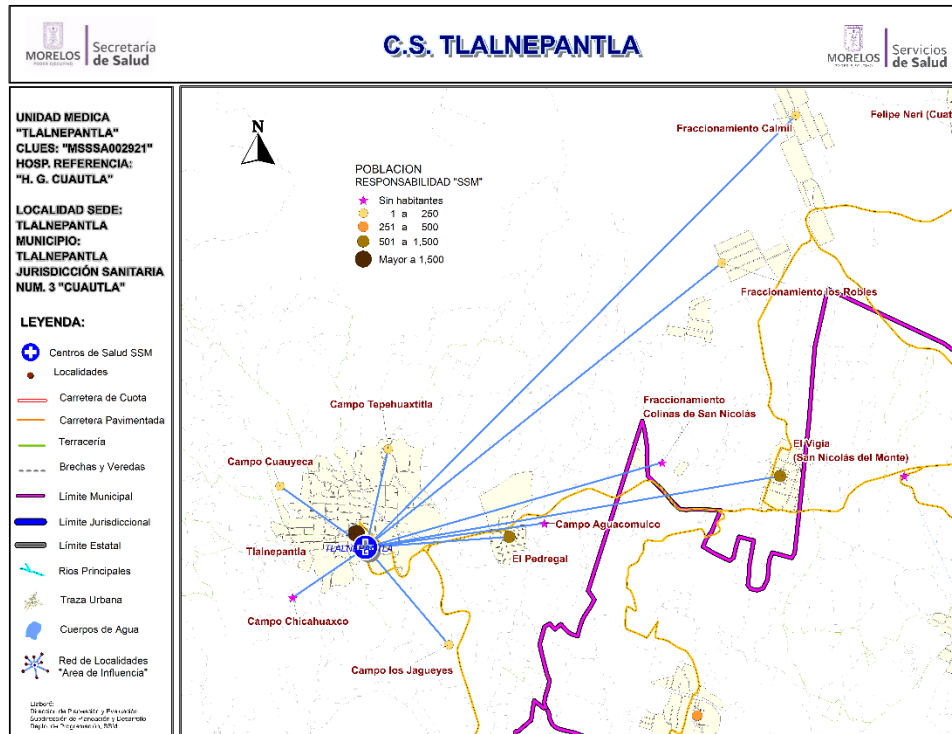

Fuente: Estudio de Regionalización Operativa, 2018

\*REPS Morelos

## Población del Área de Influencia

No.	CLAVE LOCALIDAD	NOMBRE LOCALIDAD	POBLACIÓN TOTAL 2018	POBLACIÓN RESP. SSM 2018
1	170230011	Campo Aguacomulco	0	0
2	170230013	Campo Chichahuaxco	0	0
3	170230014	Campo Cuauyeca	4	4
4	170230015	Campo los Jagüeyes	10	6
5	170230016	Campo Tepehuaxtitla	8	7
6	170230007	El Pedregal	565	510
7	170230003	El Vigía (San Nicolás del Monte)	927	848
8	170230008	Fraccionamiento Calmil	25	16
9	170230010	Fraccionamiento Colinas de San Nicolás	0	0
10	170230009	Fraccionamiento los Robles	39	30
11	170230001	Tlalnepantla	4,314	3,488
<b>TOTAL</b>			<b>5,892</b>	<b>4,909</b>



## CS Tlalnepantla: Morbilidad / SIS

### MORBILIDAD DEL CS TLALNEPANTLA (CLUES:MSSSA002921), 2017.

No.	PADECIMIENTO	CLAVE CIE10	CASOS	
			NÚM.	TASA *
1	Infecciones respiratorias agudas	J00-J06, J20, J21 excepto J02.0 y J03.0	498	103.45
2	Infecciones intestinales por otros organismos y las mal definidas	A04, A08-A09 excepto A08.0	96	19.94
3	Infección de vías urinarias	N30, N34, N39.0	72	14.96
4	Vulvovaginitis	N76	41	8.52
5	Faringitis y amigdalitis estreptococicas	J02.0, J03.0	32	6.65
6	Otitis media aguda	H65.0-H65.1	17	3.53
7	Violencia intrafamiliar	Y07.0-Y07.2	15	3.12
8	Obesidad	E66	10	2.08
9	Candidiasis urogenital	B37.3-B37.4	8	1.66
10	Úlceras, gastritis y duodenitis	K25-K29	8	1.66
	Resto de Diagnosticos		81	16.83
	<b>TOTAL CAUSAS</b>		<b>878</b>	

**POBLACIÓN RESPONSABILIDAD SSM, 2017**

**4814**

Fuente: SUIVE/SSM 2017 (incluye solo casos SSM). Proyección de población 2017, CONAPO-DGIS. \*Tasa por 1,000 hab. del área de influencia de la Unidad Médica.

### REPORTE SIS

Año	2012	2013	2014	2015	2016	2017
Total de Embarazadas 1° vez	139	88	64	49	196	57
Total de embarazadas Adolescentes 1° vez	23	28	26	11	81	18
Total de Pacientes de MPF	190	250	85	187	157	230
Total de Pacientes Referidos	364	347	307	366	572	174
Total de Pacientes Contrareferidos	2	0	0	0	0	7
Total DM en Tratamiento	102	62	85	99	98	83
Total DM en Control	21	25	36	59	28	15
Total HTA en Tratamiento	106	44	60	73	84	74
Total HTA en Control	28	33	44	57	64	48

Fuente: Subsistema de Prestación de Servicios (SIS) cierre anual 2012 - 2017, s/d= sin datos





# CS Tlalnepantla: SINERHIAS y Productividad

**Nombre:** TLALNEPANTLA

**CLUES:** MSSSA002921

**Jurisdicción:** No. III

Concepto	2017	Concepto	2017
<b>Infraestructura</b>			
<b>Consultorios</b>	<b>6</b>	<b>Personal de enfermería</b>	<b>4</b>
- Generales	4	- Enfermeras en contacto	4
- Estomatología	1	- Enfermeras en otra actividad	0
- Otros (psicología)	1		
<b>Salas de expulsión</b>	<b>0</b>	<b>Consulta otorgada</b>	
<b>Recurso humano</b>			
<b>Médicos en contacto</b>	<b>4</b>	<b>Consulta externa</b>	<b>8,763</b>
- Generales	1	- Consulta general	7,830
- Odontólogos	1	- Consulta odontológica	933
- Otros	0		
<b>Médicos pasantes</b>	<b>2</b>	<b>Indicadores de productividad 1/</b>	
- P. de medicina	1	Consulta general por médico general 2/	15.5
- P. de odontología	1	Consulta odontológica por odontólogo 3/	1.9

1/ Se consideran 252 días hábiles.

2/ Incluye consulta general y médicos generales más pasantes de medicina.

3/ Incluye consulta odontológica y odontólogos más pasantes de odontología.

Fuente: SSA/DGIS/Cubos dinámicos de información 2017.

SINERHIAS/SIS/ Cubos dinámicos 2017.

Elaboró: Departamento de Evaluación



# CS Tlalnepantla: Plano arquitectónico

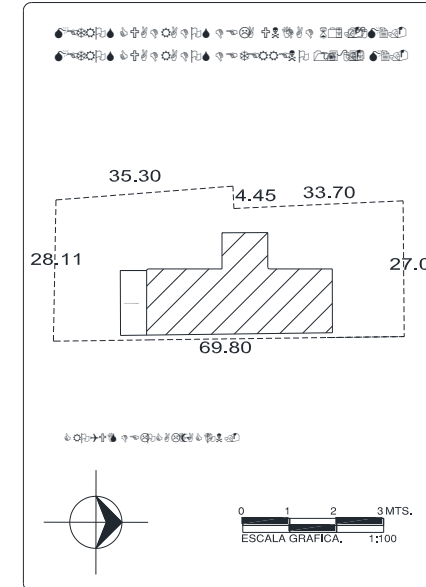
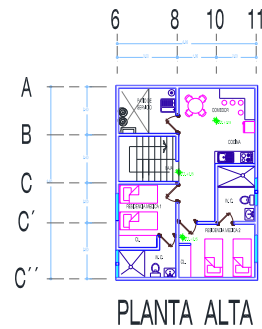
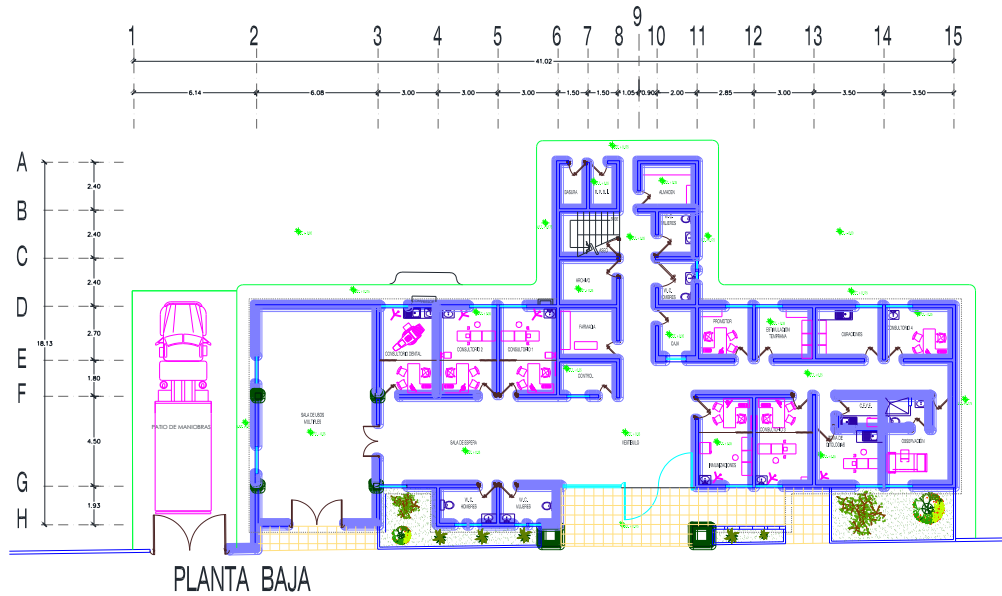

CENTRO DE SALUD:	FECHA DE CONSTRUCCIÓN:	
JURISDICCION SANITARIA:		
MUNICIPIO:	LOCALIDAD:	
PLANO:		
CLAVE CLUES:	FECHA DE ACTUALIZACIÓN:	VALIDO:
REALIZÓ LEVANTAMIENTO:		