

Municipio: Tlaltizapán

Jurisdicción Sanitaria II

Población Total 2018: 54,066 habitantes

Afiliados al Seguro Popular: 28,741 habitantes

UNIDADES DE SALUD

UNIDADES DE PRIMER NIVEL: 8
 UNIDADES DE SEGUNDO NIVEL: 0
 UNIDADES DE TERCER NIVEL: 0
 UNIDADES MÉDICAS MÓVILES: 3

1.- TIPO 0
 1.- TIPO II
 1.- TIPO III

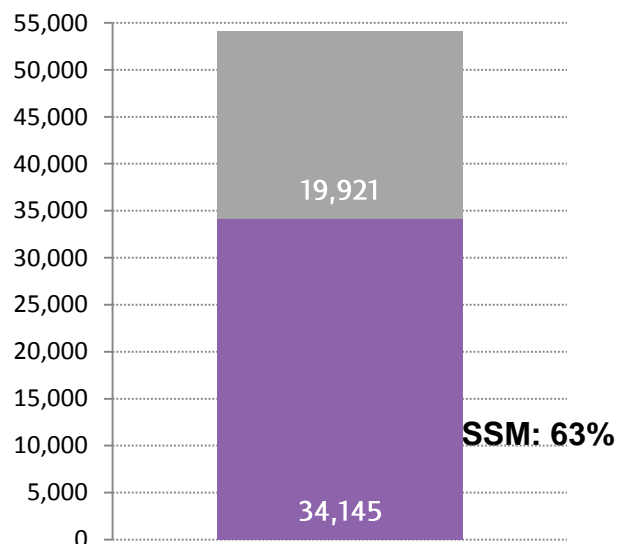

Rango de Edad	Hombres	Mujeres	TOTAL
< 1	485	446	931
1 - 4	1,829	1,789	3,618
5 - 9	2,466	2,282	4,748
10 - 14	2,417	2,300	4,717
15 - 19	2,542	2,383	4,925
20 - 24	2,406	2,354	4,760
25 - 29	2,107	2,259	4,366
30 - 34	1,759	2,057	3,816
35 - 39	1,675	1,936	3,611
40 - 44	1,589	1,866	3,455
45 - 49	1,449	1,749	3,198
50 - 54	1,330	1,499	2,829
55 - 59	1,175	1,262	2,437
60 - 64	956	1,050	2,006
65-69	742	799	1,541
70-74	587	643	1,230
75-79	407	439	846
80-84	269	273	542
85 y más	221	269	490
Total	26,411	27,655	54,066

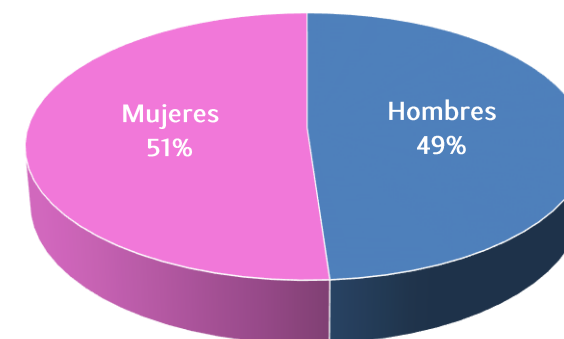



Ubicación Geográfica

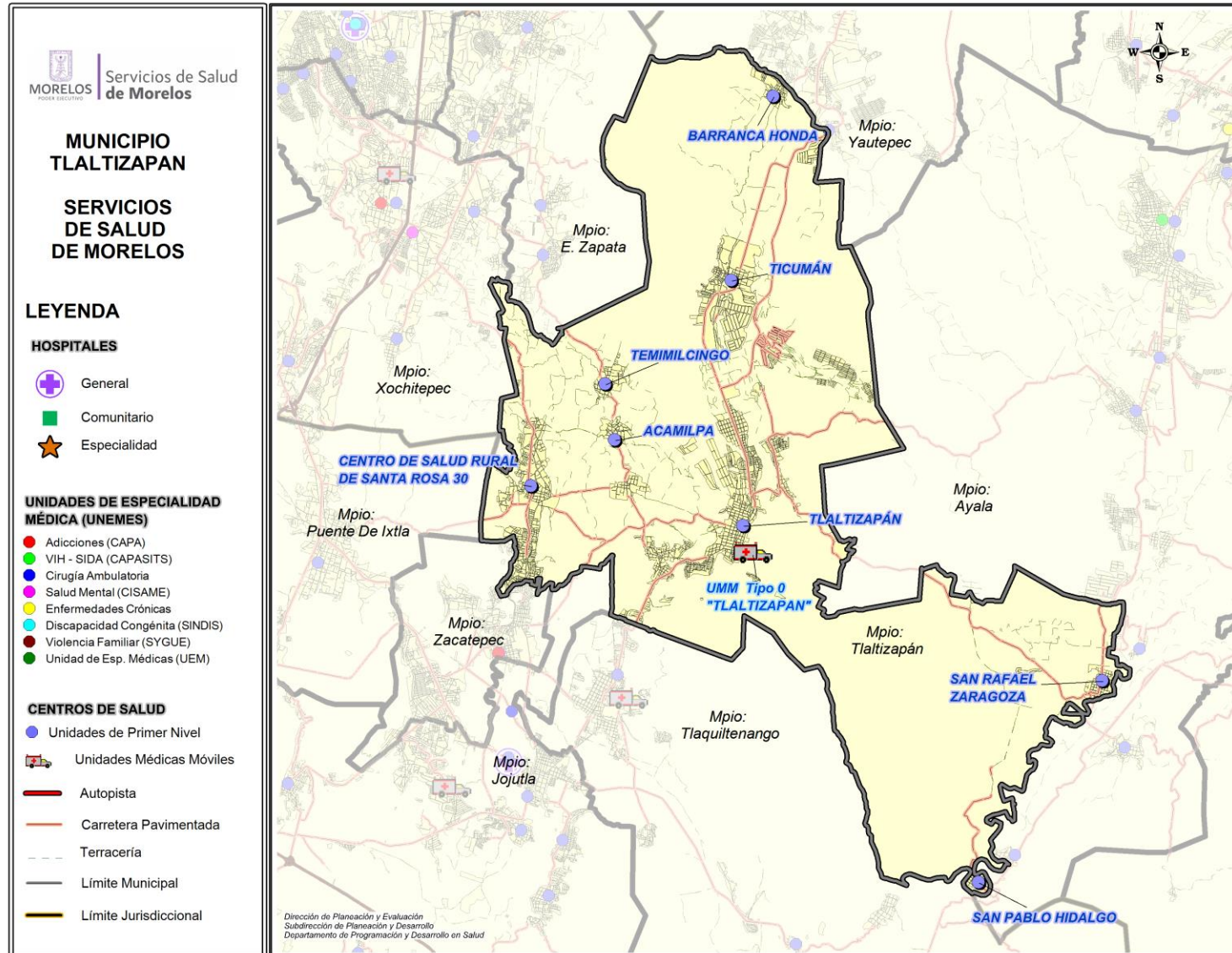

Fuente: Estudio de Regionalización Operativa, 2016

Diagnóstico de Salud Estatal
D. R. Servicios de Salud de Morelos 2018, México.



Jurisdicción Sanitaria II

Población Total: 3,387

Población SSM: 1,609

***Afiliados al Seguro Popular: 1,655**

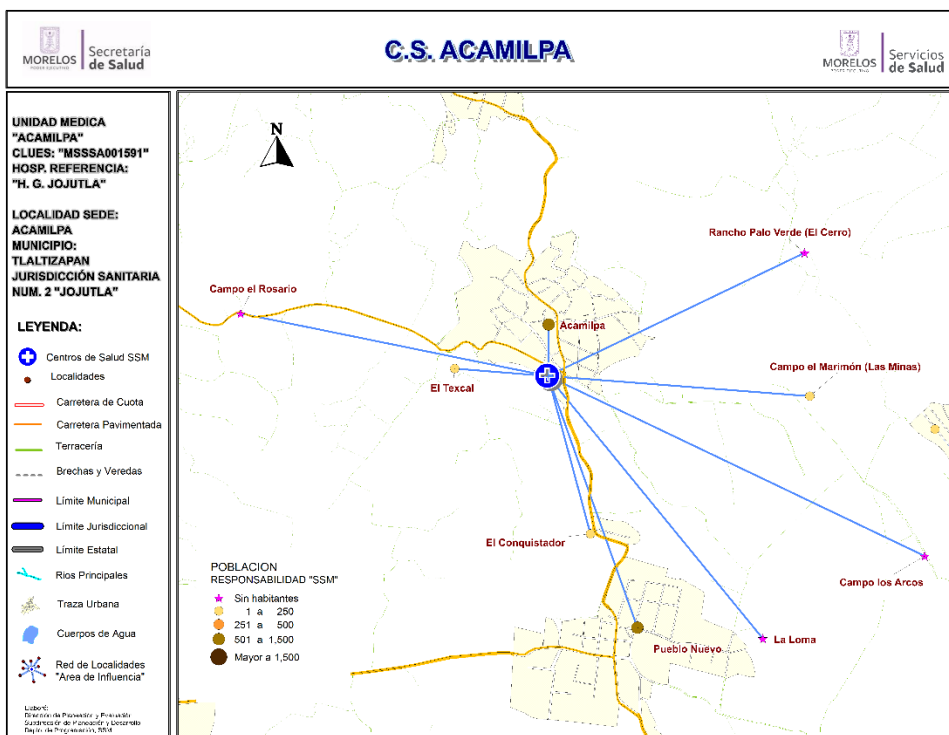

Datos de la Unidad

Localidad Sede	ACAMILPA	Hosp. de Referencia	HOSP. GRAL. DE JOJUTLA	
Clave CLUES	MSSSA001591	Tipo de Unidad	RURAL-01	
No.	CLAVE LOCALIDAD	NOMBRE LOCALIDAD	POBLACIÓN TOTAL 2018	POBLACIÓN RESP. SSM 2018
1	170240002	Acamilpa	2,098	1,024
2	170240085	Campo el Marimón (Las Minas)	1	1
3	170240086	Campo el Rosario	0	0
4	170240088	Campo los Arcos	0	0
5	170240031	El Conquistador	2	2
6	170240084	El Texcal	17	15
7	170240083	La Loma	0	0
8	170240010	Pueblo Nuevo	1,269	567
9	170240071	Rancho Palo Verde (El Cerro)	0	0
TOTAL			3,387	1,609



CS Acamilpa: Morbilidad / SIS

MORBILIDAD DEL CS ACAMILPA (CLUES:MSSSA001591), 2017.

No.	PADECIMIENTO	CLAVE CIE10	CASOS	
			NÚM.	TASA *
1	Infecciones respiratorias agudas	J00-J06, J20, J21 excepto J02.0 y J03.0	427	267.88
2	Infeccion de vias urinarias	N30, N34, N39.0	93	58.34
3	Infecciones intestinales por otros organismos y las mal definidas	A04, A08-A09 excepto A08.0	73	45.80
4	Vulvovaginitis	N76	34	21.33
5	Candidiasis urogenital	B37.3-B37.4	14	8.78
6	Conjuntivitis	H10	13	8.16
7	Otitis media aguda	H65.0-H65.1	12	7.53
8	Obesidad	E66	9	5.65
9	Ulceras, gastritis y duodenitis	K25-K29	9	5.65
10	Herida por arma de fuego y punzocortantes	W32-W34	6	3.76
	Resto de Diagnosticos		542	340.03
	TOTAL CAUSAS		1232	

POBLACIÓN RESPONSABILIDAD SSM, 2017

1594

Fuente: SUIVE/SSM 2017 (incluye solo casos SSM). Proyección de población 2017, CONAPO-DGIS. *Tasa por 1,000 hab. del área de influencia de la Unidad Médica.

REPORTE SIS

Año	2012	2013	2014	2015	2016	2017
Total de Embarazadas 1° vez	41	63	51	44	28	33
Total de embarazadas Adolescentes 1° vez	14	11	8	17	6	7
Total de Pacientes de MPF	151	145	145	136	138	140
Total de Pacientes Referidos	156	165	192	206	153	52
Total de Pacientes Contrareferidos	0	0	0	0	0	4
Total DM en Tratamiento	30	33	32	33	25	18
Total DM en Control	16	26	15	18	4	6
Total HTA en Tratamiento	36	45	44	46	34	31
Total HTA en Control	32	42	34	18	27	18

Fuente: Subsistema de Prestación de Servicios (SIS) cierre anual 2012 - 2016, preliminar 2017. Fecha de corte febrero 2018.



CS Acamilpa: SINERHIAS y Productividad

Nombre: ACAMILPA
CLUES: MSSSA001591
Jurisdicción: No. II

Concepto	2017	Concepto	2017
Infraestructura			
Consultorios	1	Personal de enfermería	2
- Generales	1	- Enfermeras en contacto	2
- Estomatología	0	- Enfermeras en otra actividad	0
- Otros	0		
Salas de expulsión	0	Consulta otorgada	
		Consulta externa	1,653
		- Consulta general	1,653
		- Consulta odontológica	0
Recurso humano			
Médicos en contacto	1	Indicadores de productividad 1/	
- Generales	0	Consulta general por médico general 2/	6.6
- Odontólogos	0	Consulta odontológica por odontólogo 3/	0.0
- Otros	0		
Médicos pasantes	1		
- P. de medicina	1		
- P. de odontología	0		

1/ Se consideran 252 días hábiles.

2/ Incluye consulta general y médicos generales más pasantes de medicina.

3/ Incluye consulta odontológica y odontólogos más pasantes de odontología.

Fuente: SSA/DGIS/Cubos dinámicos de información 2017.

SINERHIAS/SIS/ Cubos dinámicos 2017.

Elaboró: Departamento de Evaluación

CS Acamilpa: Plano arquitectónico

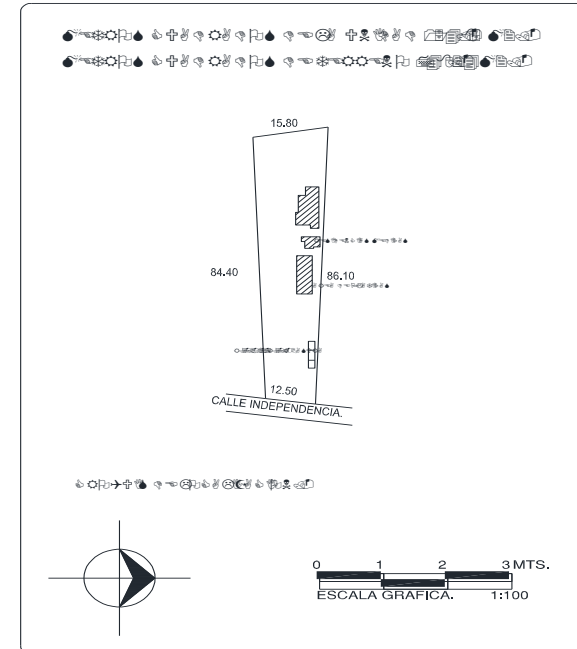
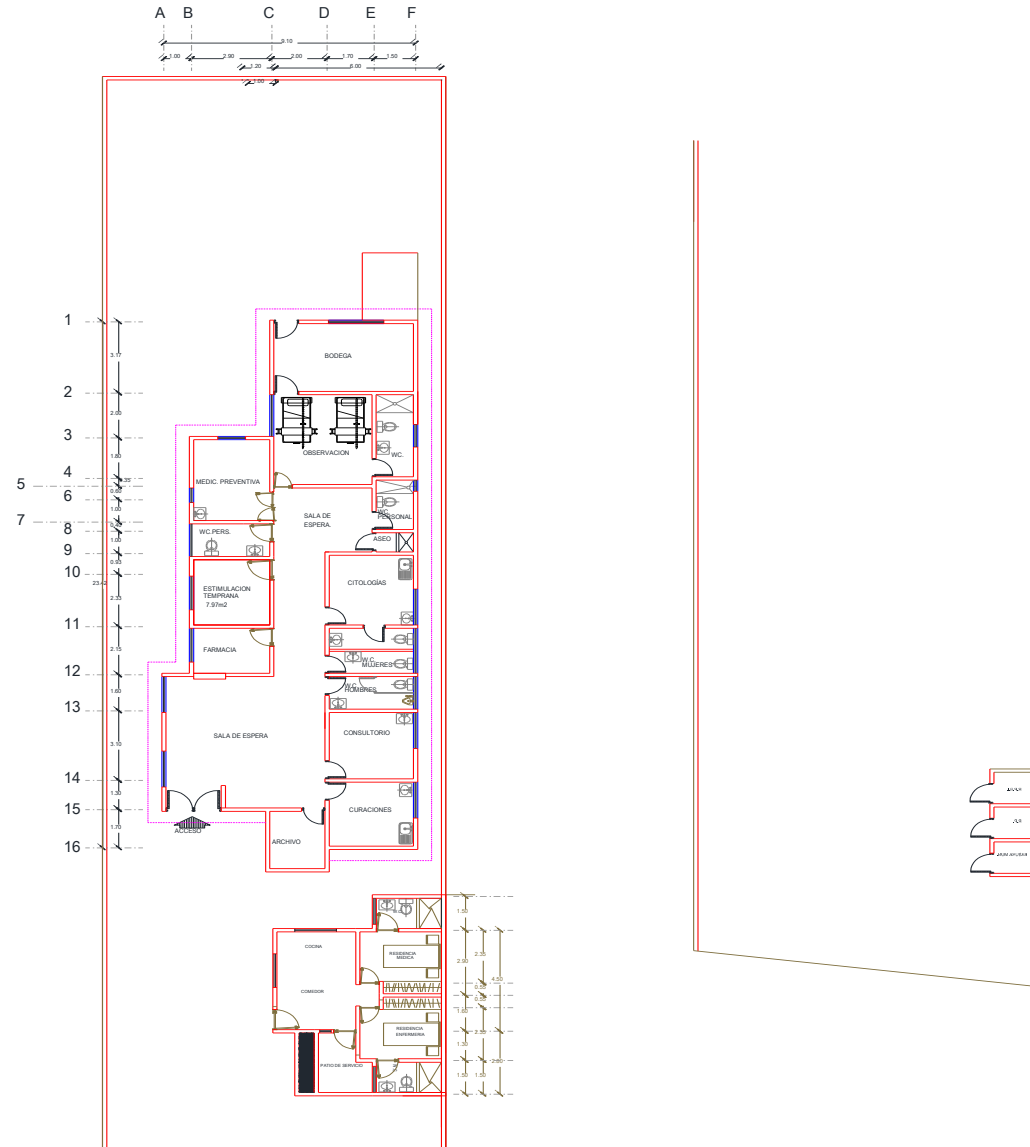

CENTRO DE SALUD:	FECHA DE CONSTRUCCIÓN:	
JURISDICCION SANITARIA:	LOCALIDAD:	
MUNICIPIO:	PLANO:	
CLAVE CLUES:	FECHA DE ACTUALIZACIÓN:	VALIDO:
REALIZÓ LEVANTAMIENTO:		



Centro de Salud Barranca Honda

Jurisdicción Sanitaria II

Población Total: 964

Población SSM: 868

***Afiliados al Seguro Popular: 726**

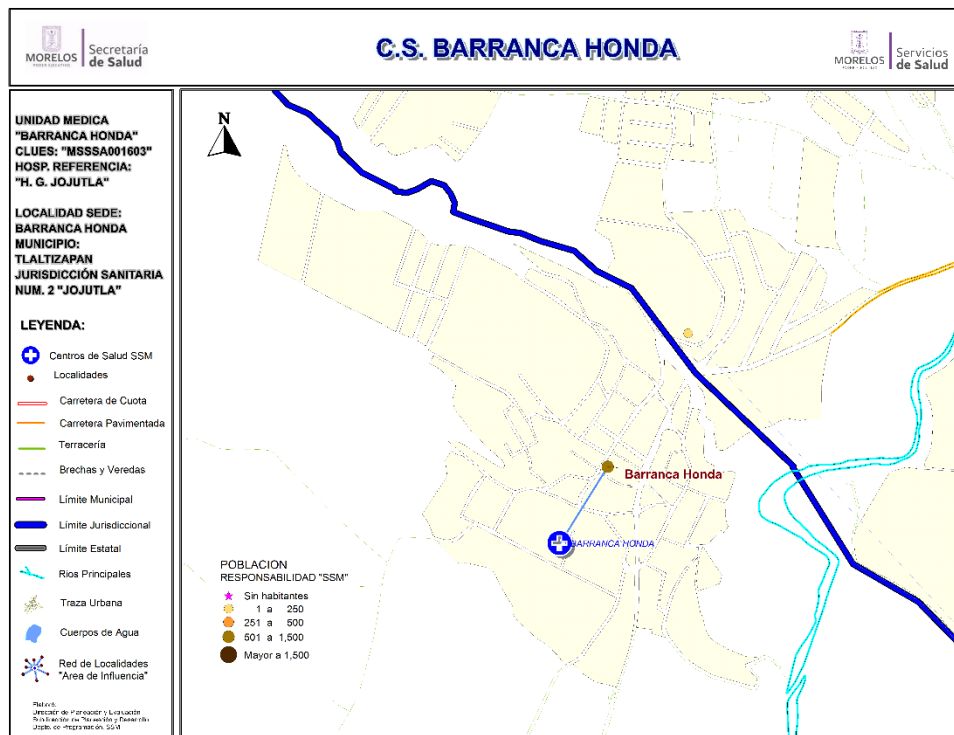

Fuente: Estudio de Regionalización Operativa, 2018
*REPSS Morelos

Datos de la Unidad

Localidad Sede	BARRANCA HONDA	Hosp. de Referencia	HOSP. GRAL. DE JOJUTLA	
Clave CLUES	MSSA001603	Tipo de Unidad	RURAL-01	
No.	CLAVE LOCALIDAD	NOMBRE LOCALIDAD	POBLACIÓN TOTAL 2018	POBLACIÓN RESP. SSM 2018
1	170240004	Barranca Honda	964	868
TOTAL			964	868



CS Barranca Honda: Morbilidad / SIS

MORBILIDAD DEL CS BARRANCA HONDA (CLUES:MSSSA001603), 2017.

No.	PADECIMIENTO	CLAVE CIE10	CASOS	
			NÚM.	TASA *
1	Infecciones respiratorias agudas	J00-J06, J20, J21 excepto J02.0 y J03.0	159	184.88
2	Infecciones intestinales por otros organismos y las mal definidas	A04, A08-A09 excepto A08.0	48	55.81
3	Úlceras, gastritis y duodenitis	K25-K29	24	27.91
4	Intoxicación por picadura de alacrán	T63.2, X22	24	27.91
5	Infección de vías urinarias	N30, N34, N39.0	20	23.26
6	Vulvovaginitis	N76	11	12.79
7	Conjuntivitis	H10	10	11.63
8	Otitis media aguda	H65.0-H65.1	4	4.65
9	Desnutrición leve	E44.1	4	4.65
10	Candidiasis urogenital	B37.3-B37.4	4	4.65
	Resto de Diagnósticos		60	69.77
	TOTAL CAUSAS		368	

POBLACIÓN RESPONSABILIDAD SSM, 2017

860

Fuente: SUIVE/SSM 2017 (incluye solo casos SSM). Proyección de población 2017, CONAPO-DGIS. *Tasa por 1,000 hab. del área de influencia de la Unidad Médica.

REPORTE SIS

Año	2012	2013	2014	2015	2016	2017
Total de Embarazadas 1° vez	38	29	20	16	16	8
Total de embarazadas Adolescentes 1° vez	14	12	8	7	6	4
Total de Pacientes de MPF	19	75	89	110	126	74
Total de Pacientes Referidos	131	167	71	59	107	26
Total de Pacientes Contrareferidos	0	0	0	0	0	0
Total DM en Tratamiento	32	47	41	48	25	26
Total DM en Control	15	31	28	28	6	11
Total HTA en Tratamiento	46	39	45	50	34	29
Total HTA en Control	31	34	37	29	34	28

Fuente: Subsistema de Prestación de Servicios (SIS) cierre anual 2012 - 2016, preliminar 2017. Fecha de corte febrero 2018.



CS Barranca Honda: SINERHIAS y Productividad

Nombre: BARRANCA HONDA

CLUES: MSSSA001603

Jurisdicción: No. II

Concepto	2017	Concepto	2017
Infraestructura			
Consultorios	1	Personal de enfermería	2
- Generales	1	- Enfermeras en contacto	2
- Estomatología	0	- Enfermeras en otra actividad	0
- Otros	0		
Salas de expulsión	0	Consulta otorgada	
		Consulta externa	1,060
		- Consulta general	1,060
		- Consulta odontológica	0
Recurso humano			
Médicos en contacto	1	Indicadores de productividad 1/	
- Generales	0	Consulta general por médico general 2/	4.2
- Odontólogos	0	Consulta odontológica por odontólogo 3/	0.0
- Otros	0		
Médicos pasantes	1		
- P. de medicina	1		
- P. de odontología	0		

1/ Se consideran 252 días hábiles.

2/ Incluye consulta general y médicos generales más pasantes de medicina.

3/ Incluye consulta odontológica y odontólogos más pasantes de odontología.

Fuente: SSA/DGIS/Cubos dinámicos de información 2017.

SINERHIAS/SIS/ Cubos dinámicos 2017.

Elaboró: Departamento de Evaluación



CS Barranca Honda: Plano arquitectónico

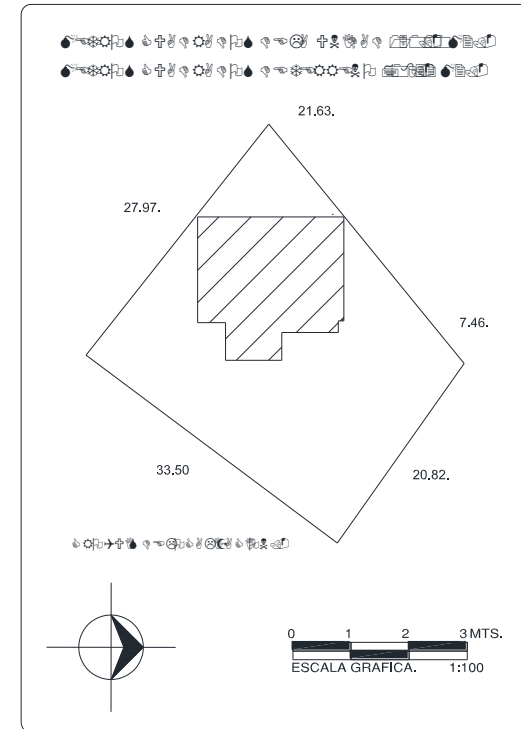
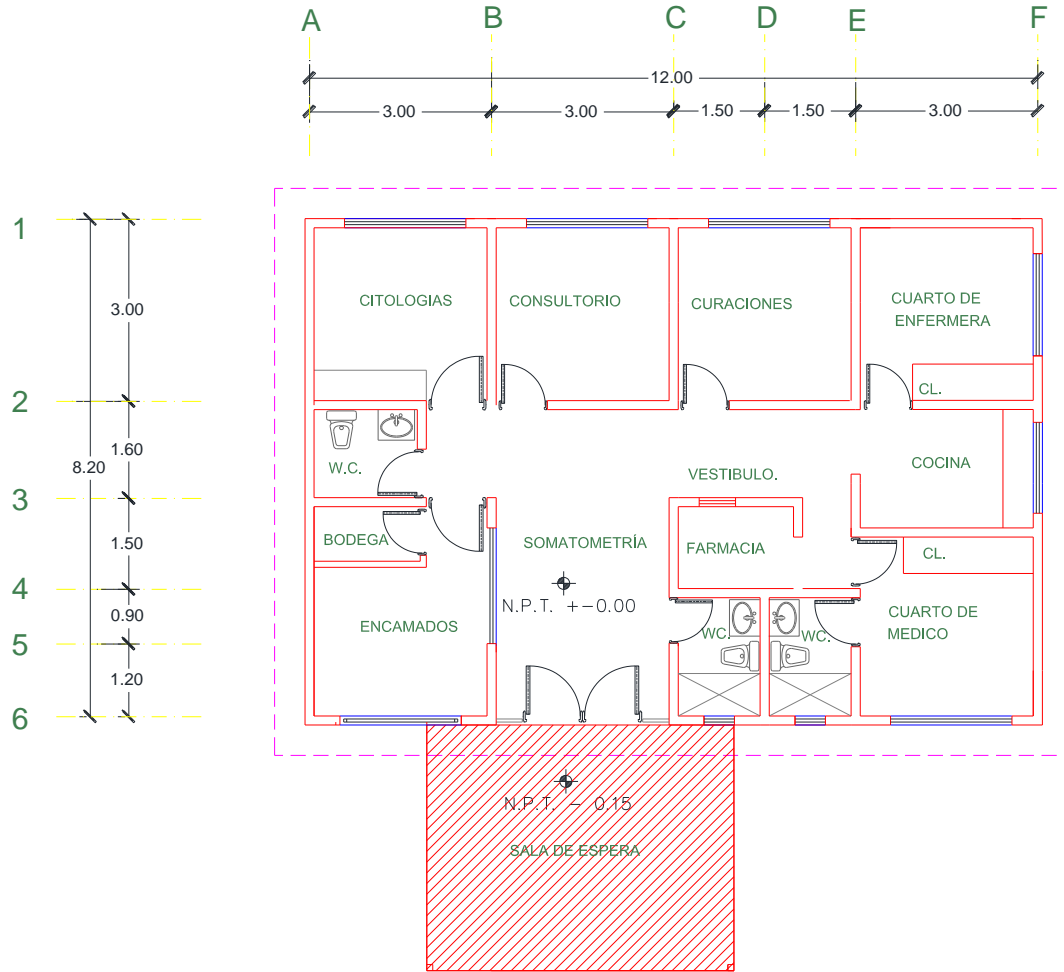

CENTRO DE SALUD:	FECHA DE CONSTRUCCIÓN:	
JURISDICCION SANITARIA:	MUNICIPIO:	
LOCALIDAD:	PLANO:	
CLAVE CLUES:	FECHA DE ACTUALIZACIÓN:	VALIDO:
REALIZÓ LEVANTAMIENTO:		



Centro de Salud San Pablo Hidalgo

Jurisdicción Sanitaria II

Población localidad 597

Población SSM: 564

***Afiliados al Seguro Popular: 421**

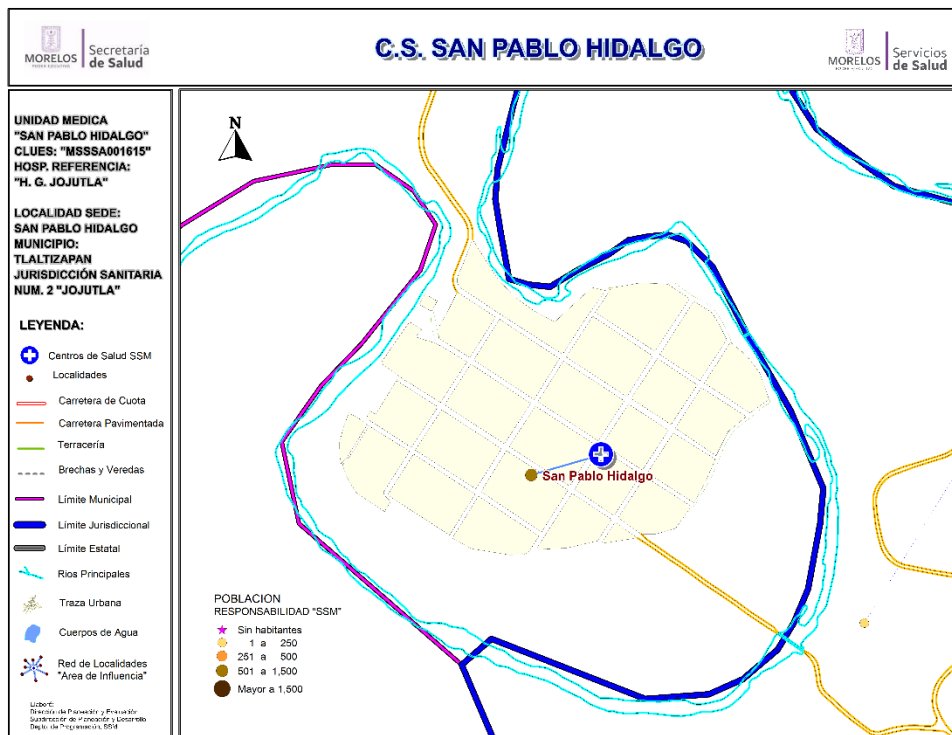

Fuente: Estudio de Regionalización Operativa, 2018

*REPS Morelos

Datos de la Unidad				
Localidad Sede	SAN PABLO HIDALGO		Hosp. de Referencia	HOSP. GRAL. DE JOJUTLA
Clave CLUES	MSSSA001615	Tipo de Unidad	RURAL-01	
No.	CLAVE LOCALIDAD	NOMBRE LOCALIDAD	POBLACIÓN TOTAL 2018	POBLACIÓN RESP. SSM 2018
1	170240006	SAN PABLO HIDALGO	597	564
TOTAL			597	564



CS San Pablo Hidalgo: Morbilidad / SIS

MORBILIDAD DEL CS SAN PABLO HIDALGO (CLUES:MSSSA001615), 2017.

No.	PADECIMIENTO	CLAVE CIE10	CASOS	
			NÚM.	TASA *
1	Infecciones respiratorias agudas	J00-J06, J20, J21 excepto J02.0 y J03.0	72	128.80
2	Intoxicacion por picadura de alacran	T63.2, X22	22	39.36
3	Infecciones intestinales por otros organismos y las mal definidas	A04, A08-A09 excepto A08.0	17	30.41
4	Infeccion de vias urinarias	N30, N34, N39.0	8	14.31
5	Gingivitis y enfermedad periodontal	K05	4	7.16
6	Obesidad	E66	4	7.16
7	Vulvovaginitis	N76	2	3.58
8	Conjuntivitis	H10	2	3.58
9	Asma	J45, J46	1	1.79
10	Otitis media aguda	H65.0-H65.1	1	1.79
	Resto de Diagnosticos		24	42.93
	TOTAL CAUSAS		157	

POBLACIÓN RESPONSABILIDAD SSM, 2017

559

Fuente: SUIVE/SSM 2017 (incluye solo casos SSM). Proyección de población 2017, CONAPO-DGIS. *Tasa por 1,000 hab. del área de influencia de la Unidad Médica.

REPORTE SIS

Año	2012	2013	2014	2015	2016	2017
Total de Embarazadas 1° vez	12	10	11	6	10	6
Total de embarazadas Adolescentes 1° vez	3	1	4	3	3	0
Total de Pacientes de MPF	43	47	64	81	49	46
Total de Pacientes Referidos	43	46	62	31	40	20
Total de Pacientes Contrareferidos	0	0	0	0	0	0
Total DM en Tratamiento	23	23	24	24	9	s/d
Total DM en Control	18	18	20	20	6	s/d
Total HTA en Tratamiento	29	30	32	32	6	s/d
Total HTA en Control	22	22	23	23	8	s/d

Fuente: Subsistema de Prestación de Servicios (SIS) cierre anual 2012 - 2016, preliminar 2017. Fecha de corte febrero 2018.



CS San Pablo Hidalgo: SINERHIAS y Productividad

Nombre: SAN PABLO HIDALGO

CLUES: MSSSA001615

Jurisdicción: No. II

Concepto	2017	Concepto	2017
Infraestructura			
Consultorios	1	Personal de enfermería	2
-Generales	1	- Enfermeras en contacto	2
-Estomatología	0	- Enfermeras en otra actividad	0
-Otros	0		
Salas de expulsión	0		
Recurso humano			
Médicos en contacto	1	Consulta otorgada	
-Generales	0	Consulta externa	942
-Odontólogos	0	- Consulta general	942
-Otros	0	- Consulta odontológica	
Médicos pasantes	1		
-P. de medicina	1		
-P. de odontología	0		
		Indicadores de productividad 1/	
		Consulta general por médico general 2/	3.7
		Consulta odontológica por odontólogo 3/	0.0

1/ Se consideran 252 días hábiles.

2/ Incluye consulta general y médicos generales más pasantes de medicina.

3/ Incluye consulta odontológica y odontólogos más pasantes de odontología.

Fuente: SSA/DGIS/Cubos dinámicos de información 2017.

SINERHIAS/SIS/ Cubos dinámicos 2017.

Elaboró: Departamento de Evaluación



CS San Pablo Hidalgo: Plano arquitectónico

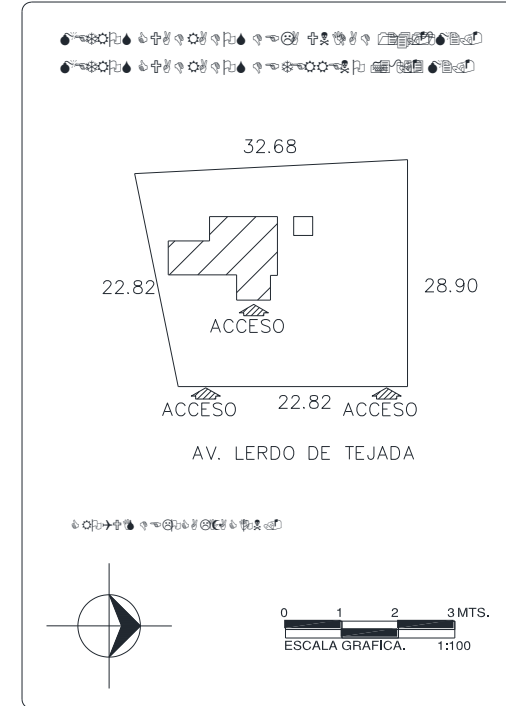
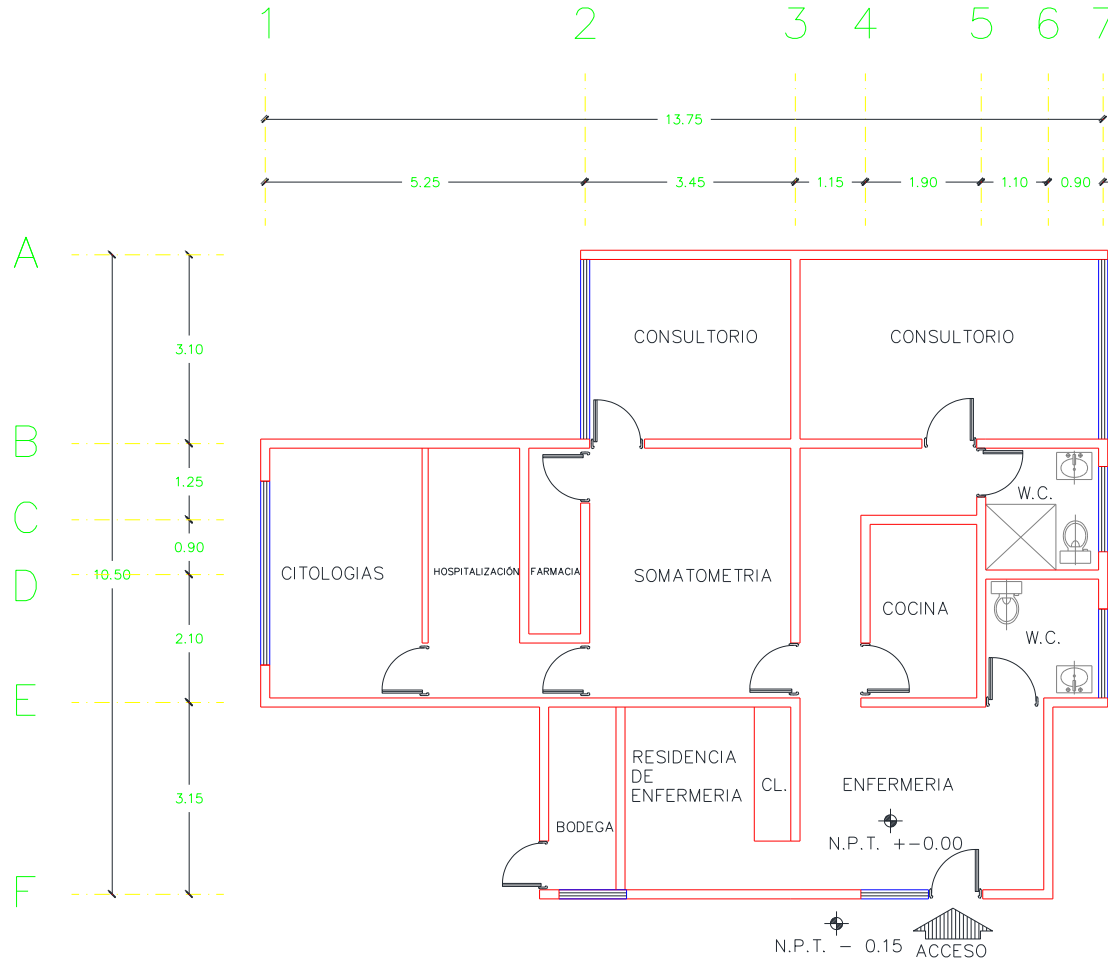

CENTRO DE SALUD:  FECHA DE CONSTRUCCIÓN: 

JURISDICCION SANITARIA: 

MUNICIPIO:  LOCALIDAD: 

PLANO: 

CLAVE CLUES:  FECHA DE ACTUALIZACIÓN:  VALIDO: 

REALIZÓ LEVANTAMIENTO: 



Centro de Salud San Rafael Zaragoza

Jurisdicción Sanitaria II

Población Total: 1,421

Población SSM: 1,172

***Afiliados al Seguro Popular: 932**

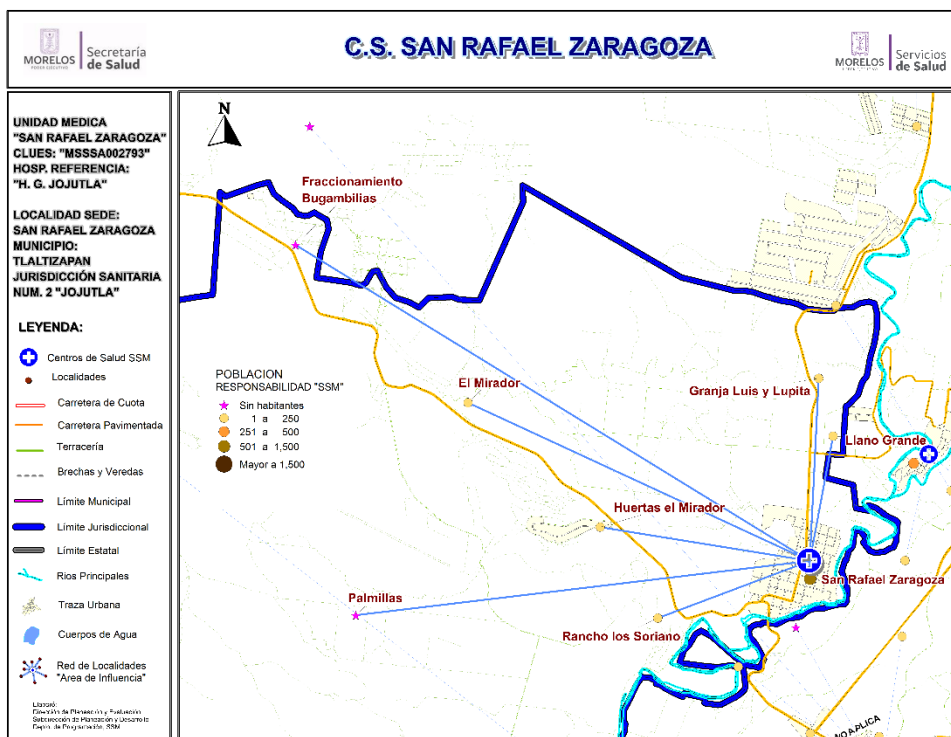

Datos de la Unidad

Localidad Sede	SAN RAFAEL ZARAGOZA	Hosp. de Referencia	HOSP. GRAL. DE JOJUTLA	
Clave CLUES	MSSSA002793	Tipo de Unidad	RURAL-01	
No.	CLAVE LOCALIDAD	NOMBRE LOCALIDAD	POBLACIÓN TOTAL 2018	POBLACIÓN RESP. SSM 2018
1	170240099	El Mirador	31	31
2	170240051	Fraccionamiento Bugambilias	0	0
3	170240060	Granja Luis y Lupita	6	5
4	170240021	Huertas el Mirador	12	12
5	170240135	Llano Grande	12	12
6	170240091	Palmillas	0	0
7	170240049	Rancho los Soriano	4	4
8	170240016	San Rafael Zaragoza	1,356	1,108
TOTAL			1,421	1,172



CS San Rafael Zaragoza: Morbilidad / SIS

MORBILIDAD DEL CS SAN RAFAEL ZARAGOZA (CLUES:MSSSA001656), 2017.

No.	PADECIMIENTO	CLAVE CIE10	CASOS	
			NÚM.	TASA *
1	Infecciones respiratorias agudas	J00-J06, J20, J21 excepto J02.0 y J03.0	182	160.92
2	Gingivitis y enfermedad periodontal	K05	122	107.87
3	Infeccion de vias urinarias	N30, N34, N39.0	74	65.43
4	Infecciones intestinales por otros organismos y las mal definidas	A04, A08-A09 excepto A08.0	73	64.54
5	Intoxicacion por picadura de alacran	T63.2, X22	41	36.25
6	Vulvovaginitis	N76	37	32.71
7	Conjuntivitis	H10	15	13.26
8	Otitis media aguda	H65.0-H65.1	14	12.38
9	Dengue no grave	A90	13	11.49
10	Infeccion por Virus Zika	U06.9	5	4.42
	Resto de Diagnosticos		118	104.33
	TOTAL CAUSAS		694	

POBLACIÓN RESPONSABILIDAD SSM, 2017

1131

Fuente: SUIVE/SSM 2017 (incluye solo casos SSM). Proyección de población 2017, CONAPO-DGIS. *Tasa por 1,000 hab. del área de influencia de la Unidad Médica.

REPORTE SIS

Año	2012	2013	2014	2015	2016	2017
Total de Embarazadas 1° vez	37	28	25	24	25	14
Total de embarazadas Adolescentes 1° vez	11	7	7	3	6	1
Total de Pacientes de MPF	108	195	152	160	161	160
Total de Pacientes Referidos	138	80	97	138	114	29
Total de Pacientes Contrareferidos	0	0	0	0	0	9
Total DM en Tratamiento	24	31	28	30	26	s/d
Total DM en Control	13	23	22	23	9	s/d
Total HTA en Tratamiento	38	41	39	39	26	1
Total HTA en Control	35	26	32	34	24	1

Fuente: Subsistema de Prestación de Servicios (SIS) cierre anual 2012 - 2016, preliminar 2017. Fecha de corte febrero 2018.



CS San Rafael Zaragoza: SINERHIAS y Productividad

Nombre: SAN RAFAEL ZARAGOZA

CLUES: MSSSA002793

Jurisdicción: No. II

Concepto	2017	Concepto	2017
Infraestructura			
Consultorios	2	Personal de enfermería	3
- Generales	1	- Enfermeras en contacto	3
- Estomatología	1	- Enfermeras en otra actividad	0
- Otros	0		
Salas de expulsión	0		
Recurso humano			
Médicos en contacto	3	Consulta otorgada	
- Generales	0	Consulta externa	2,788
- Odontólogos	1	- Consulta general	1,140
- Otros	0	- Consulta odontológica	1,648
Médicos pasantes	2		
- P. de medicina	1		
- P. de odontología	1		
		Indicadores de productividad 1/	
		Consulta general por médico general 2/	4.5
		Consulta odontológica por odontólogo 3/	3.3

1/ Se consideran 252 días hábiles.

2/ Incluye consulta general y médicos generales más pasantes de medicina.

3/ Incluye consulta odontológica y odontólogos más pasantes de odontología.

Fuente: SSA/DGIS/Cubos dinámicos de información 2017.

SINERHIAS/SIS/ Cubos dinámicos 2017.



Elaboró: Departamento de Evaluación



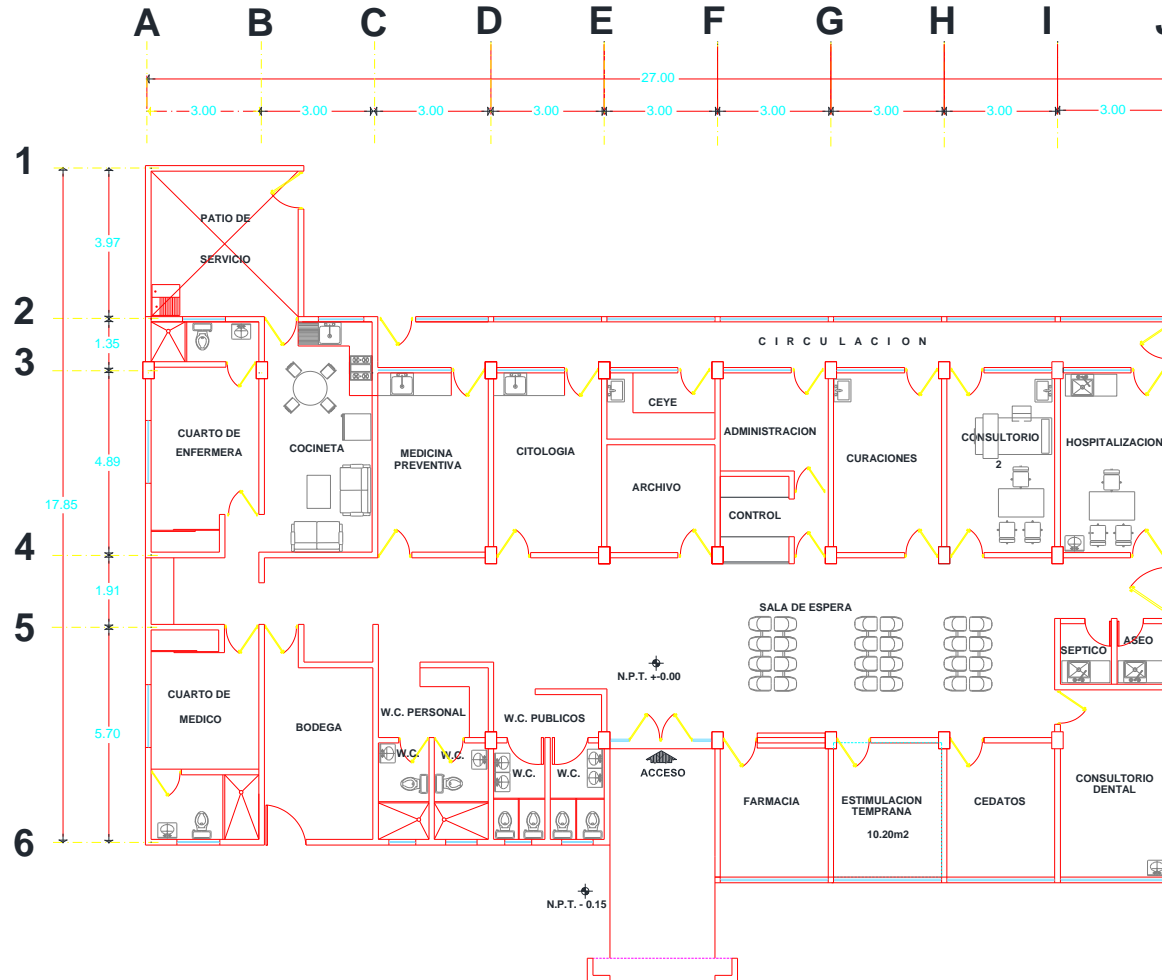

CS San Rafael Zaragoza: Plano arquitectónico















CENTRO DE SALUD:  FECHA DE CONSTRUCCIÓN: 

JURISDICCION SANITARIA: 

MUNICIPIO:  LOCALIDAD: 

PLANO: 

CLAVE CLUES:  FECHA DE ACTUALIZACIÓN:  VALIDÓ: 

REALIZÓ LEVANTAMIENTO: 



Jurisdicción Sanitaria II

Población Total: 19,406

Población SSM: 11,155

***Afiliados al Seguro Popular: 9,336**

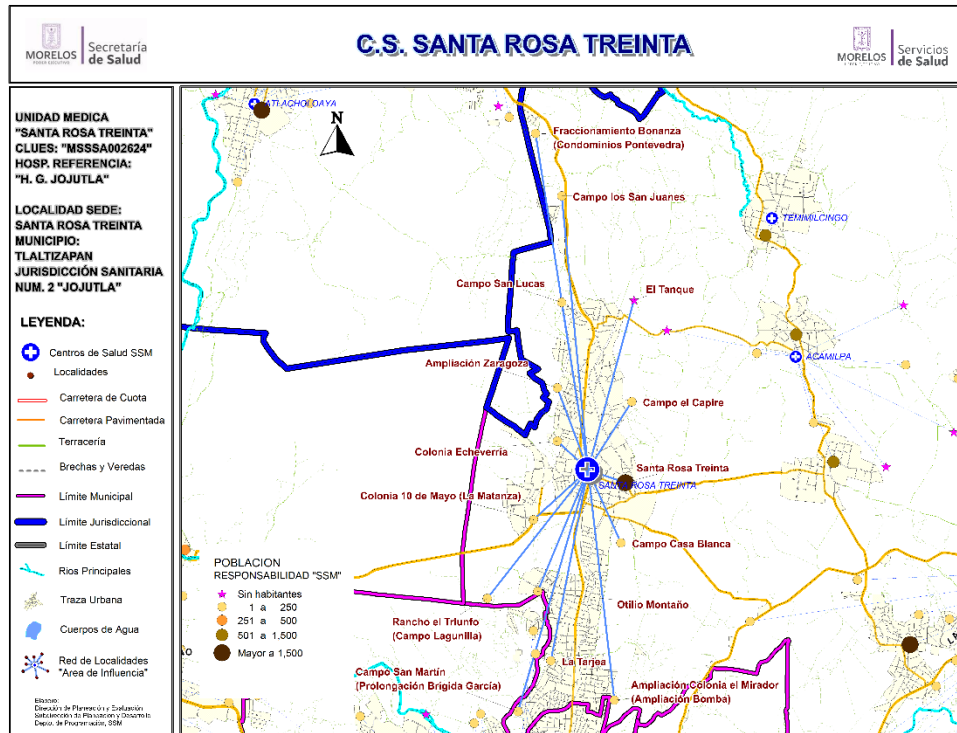

Datos de la Unidad				
Localidad Sede	SANTA ROSA TREINTA	Hosp. de Referencia	HOSP. GRAL. DE JOJUTLA	
Clave CLUES	MSSSA002624	Tipo de Unidad	RURAL-03	
No.	CLAVE LOCALIDAD	NOMBRE LOCALIDAD	POBLACIÓN TOTAL 2018	POBLACIÓN RESP. SSM 2018
1	170240128	Ampliación Colonia el Mirador (Ampliación Bom)	108	95
2	170240114	Ampliación Zaragoza	24	14
3	170240127	Campo Casa Blanca	9	9
4	170240126	Campo el Capire	25	19
5	170240130	Campo los San Juanes	12	12
6	170240131	Campo San Lucas	23	4
7	170240115	Campo San Martín (Prolongación Brígida García)	33	16
8	170240098	Colonia 10 de Mayo (La Matanza)	282	235
9	170240116	Colonia Echeverría	292	218
10	170240121	El Tanque	0	0
11	170240134	Fraccionamiento Bonanza (Condominios Ponteved)	24	10
12	170240102	La Tarjea	13	8
13	170240100	Otilio Montañó	73	63
14	170240110	Rancho el Triunfo (Campo Lagunilla)	27	26
15	170240013	Santa Rosa Treinta	18,461	10,426
TOTAL			19,406	11,155



CS Santa Rosa Treinta: Morbilidad / SIS

MORBILIDAD DEL CS SANTA ROSA TREINTA (CLUES:MSSSA001644), 2017.

No.	PADECIMIENTO	CLAVE CIE10	CASOS	
			NÚM.	TASA *
1	Gingivitis y enfermedad periodontal	K05	1159	104.90
2	Infecciones respiratorias agudas	J00-J06, J20, J21 excepto J02.0 y J03.0	636	57.56
3	Infecciones intestinales por otros organismos y las mal definidas	A04, A08-A09 excepto A08.0	134	12.13
4	Infeccion de vias urinarias	N30, N34, N39.0	122	11.04
5	Otitis media aguda	H65.0-H65.1	84	7.60
6	Candidiasis urogenital	B37.3-B37.4	54	4.89
7	Intoxicacion por picadura de alacran	T63.2, X22	50	4.53
8	Conjuntivitis	H10	25	2.26
9	Enfermedad alcoholica del higado	K70 excepto K70.3	21	1.90
10	Ulceras, gastritis y duodenitis	K25-K29	18	1.63
	Resto de Diagnosticos		2106	190.61
	TOTAL CAUSAS		4409	

POBLACIÓN RESPONSABILIDAD SSM, 2017

11049

Fuente: SUIVE/SSM 2017 (incluye solo casos SSM). Proyección de población 2017, CONAPO-DGIS. *Tasa por 1,000 hab. del área de influencia de la Unidad Médica.

REPORTE SIS

Año	2012	2013	2014	2015	2016	2017
Total de Embarazadas 1° vez	207	218	196	218	205	230
Total de embarazadas Adolescentes 1° vez	69	73	70	56	57	33
Total de Pacientes de MPF	538	656	665	590	702	691
Total de Pacientes Referidos	541	693	589	548	646	424
Total de Pacientes Contrareferidos	0	0	0	0	0	0
Total DM en Tratamiento	280	298	291	323	11	6
Total DM en Control	120	124	52	45	2	s/d
Total HTA en Tratamiento	232	224	202	208	8	5
Total HTA en Control	157	150	92	75	3	2

Fuente: Subsistema de Prestación de Servicios (SIS) cierre anual 2012 - 2016, preliminar 2017. Fecha de corte febrero 2018.



CS Santa Rosa Treinta: SINERHIAS y Productividad

Nombre: SANTA ROSA 30

CLUES: MSSSA002624

Jurisdicción: No. II

Concepto	2017	Concepto	2017
Infraestructura			
Consultorios	4	Personal de enfermería	10
- Generales	3	- Enfermeras en contacto	9
- Estomatología	1	- Enfermeras en otra actividad	1
- Otros	0		
Salas de expulsión	0		
Recurso humano			
Médicos en contacto	5	Consulta otorgada	
- Generales	1	Consulta externa	12,039
- Odontólogos	1	- Consulta general	10,423
- Otros	0	- Consulta odontológica	1,616
Médicos pasantes	3		
- P. de medicina	2		
- P. de odontología	1		
		Indicadores de productividad 1/	
		Consulta general por médico general 2/	13.8
		Consulta odontológica por odontólogo 3/	3.2

1/ Se consideran 252 días hábiles.

2/ Incluye consulta general y médicos generales más pasantes de medicina.

3/ Incluye consulta odontológica y odontólogos más pasantes de odontología.

Fuente: SSA/DGIS/Cubos dinámicos de información 2017.

SINERHIAS/SIS/ Cubos dinámicos 2017.

Elaboró: Departamento de Evaluación



CS Santa Rosa Treinta: Plano arquitectónico



METROS CUADRADOS DE LA UNIDAD 430.80 M2.
 METROS CUADRADOS DE TERRENO 2161.95 M2.

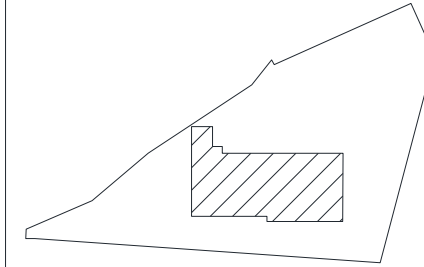

CROQUIS DE LOCALIZACION.



0 1 2 3 MTS.
 ESCALA GRAFICA. 1:100

CENTRO DE SALUD:	FECHA DE CONSTRUCCION:	
STA. ROSA TREINTA		
JURISDICCION SANITARIA:	II JOJUTLA	
MUNICIPIO:	LOCALIDAD:	
TLALTIZAPAN	STA. ROSA TREINTA	
PLANO:	PLANTA ARQUITECTONICA.	
CLAVE CLUES:	FECHA DE ACTUALIZACION:	VALIDO:
MSSA002624	JUNIO 2014	
REALIZÓ LEVANTAMIENTO:	ARQ. CARLOS MARTINEZ PEREZ	



Centro de Salud Temimilcingo

Jurisdicción Sanitaria II

Población Total: 1,725

Población SSM: 1,180

***Afiliados al Seguro Popular: 945**

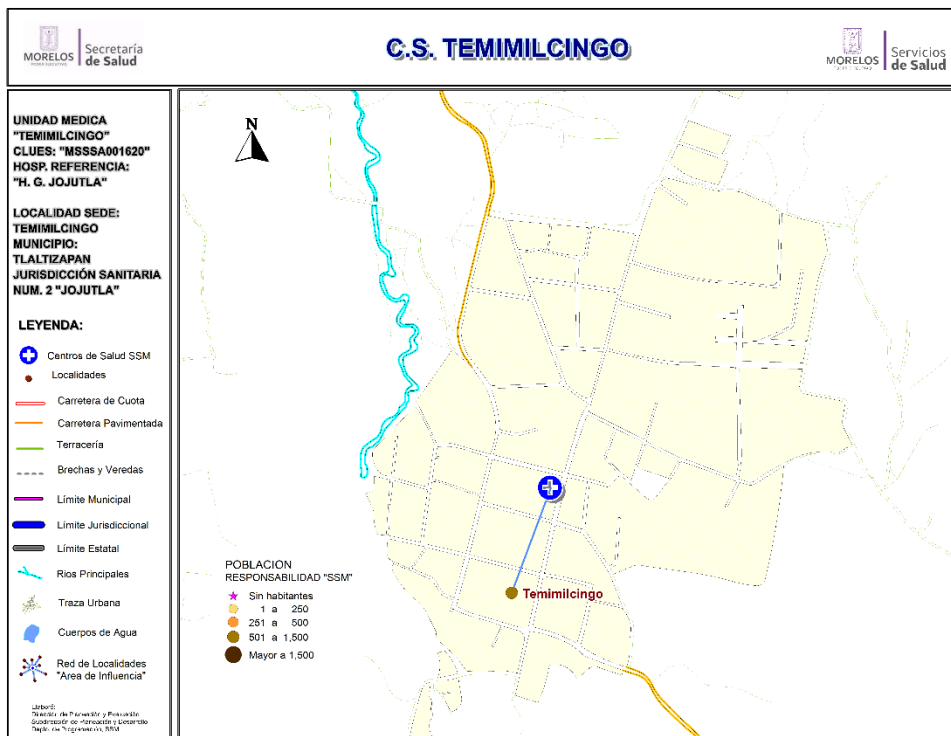

Datos de la Unidad

No.	CLAVE LOCALIDAD	NOMBRE LOCALIDAD	POBLACIÓN TOTAL 2018	POBLACIÓN RESP. SSM 2018
1	170240011	TEMIMILCINGO	1,725	1,180
TOTAL			1,725	1,180



CS Temimilcingo: Morbilidad / SIS

MORBILIDAD DEL CS TEMIMILCINGO (CLUES:MSSSA001620), 2017.

No.	PADECIMIENTO	CLAVE CIE10	CASOS	
			NÚM.	TASA *
1	Infecciones respiratorias agudas	J00-J06, J20, J21 excepto J02.0 y J03.0	269	230.31
2	Infecciones intestinales por otros organismos y las mal definidas	A04, A08-A09 excepto A08.0	51	43.66
3	Infección de vías urinarias	N30, N34, N39.0	38	32.53
4	Varicela	B01	21	17.98
5	Conjuntivitis	H10	19	16.27
6	Diabetes mellitus no insulino dependiente (Tipo II)	E11-E14	11	9.42
7	Vulvovaginitis	N76	11	9.42
8	Candidiasis urogenital	B37.3-B37.4	8	6.85
9	Hipertensión arterial	I10-I15	8	6.85
10	Otitis media aguda	H65.0-H65.1	7	5.99
	Resto de Diagnosticos		70	59.93
	TOTAL CAUSAS		513	

POBLACIÓN RESPONSABILIDAD SSM, 2017

1168

Fuente: SUIVE/SSM 2017 (incluye solo casos SSM). Proyección de población 2017, CONAPO-DGIS. *Tasa por 1,000 hab. del área de influencia de la Unidad Médica.

REPORTE SIS

Año	2012	2013	2014	2015	2016	2017
Total de Embarazadas 1° vez	20	19	19	26	14	7
Total de embarazadas Adolescentes 1° vez	2	3	3	5	2	2
Total de Pacientes de MPF	61	82	88	87	102	103
Total de Pacientes Referidos	159	176	191	182	58	44
Total de Pacientes Contrareferidos	0	0	0	0	0	0
Total DM en Tratamiento	39	44	51	57	34	s/d
Total DM en Control	8	19	23	28	6	s/d
Total HTA en Tratamiento	26	27	39	44	29	s/d
Total HTA en Control	16	17	29	35	24	s/d

Fuente: Subsistema de Prestación de Servicios (SIS) cierre anual 2012 - 2016, preliminar 2017. Fecha de corte febrero 2018.



CS Temimilcingo: SINERHIAS y Productividad

Nombre: TEMIMILCINGO

CLUES: MSSSA001620

Jurisdicción: No. II

Concepto	2017	Concepto	2017
Infraestructura			
Consultorios	1	Personal de enfermería	2
- Generales	1	- Enfermeras en contacto	2
- Estomatología	0	- Enfermeras en otra actividad	0
- Otros	0		
Salas de expulsión	0		
Recurso humano			
Médicos en contacto	1	Consulta otorgada	
- Generales	0	Consulta externa	809
- Odontólogos	0	- Consulta general	809
- Otros	0	- Consulta odontológica	0
Médicos pasantes	1		
- P. de medicina	1		
- P. de odontología	0		
		Indicadores de productividad 1/	
		Consulta general por médico general 2/	3.2
		Consulta odontológica por odontólogo 3/	0.0

1/ Se consideran 252 días hábiles.

2/ Incluye consulta general y médicos generales más pasantes de medicina.

3/ Incluye consulta odontológica y odontólogos más pasantes de odontología.

Fuente: SSA/DGIS/Cubos dinámicos de información 2017.

SINERHIAS/SIS/ Cubos dinámicos 2017.

Elaboró: Departamento de Evaluación



CS Temimilcingo: Plano arquitectónico

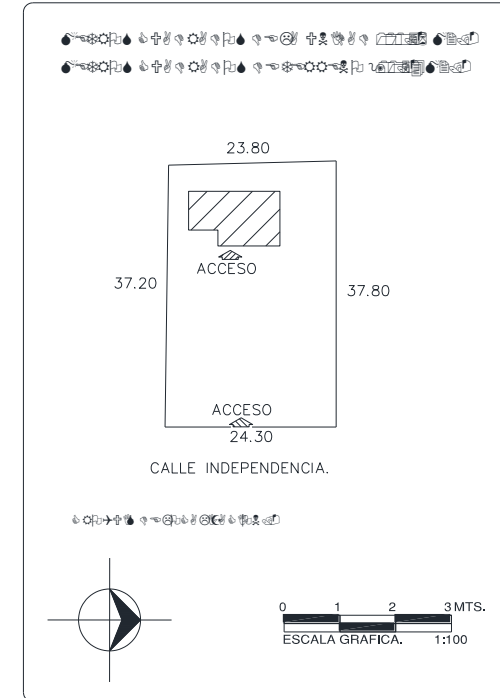
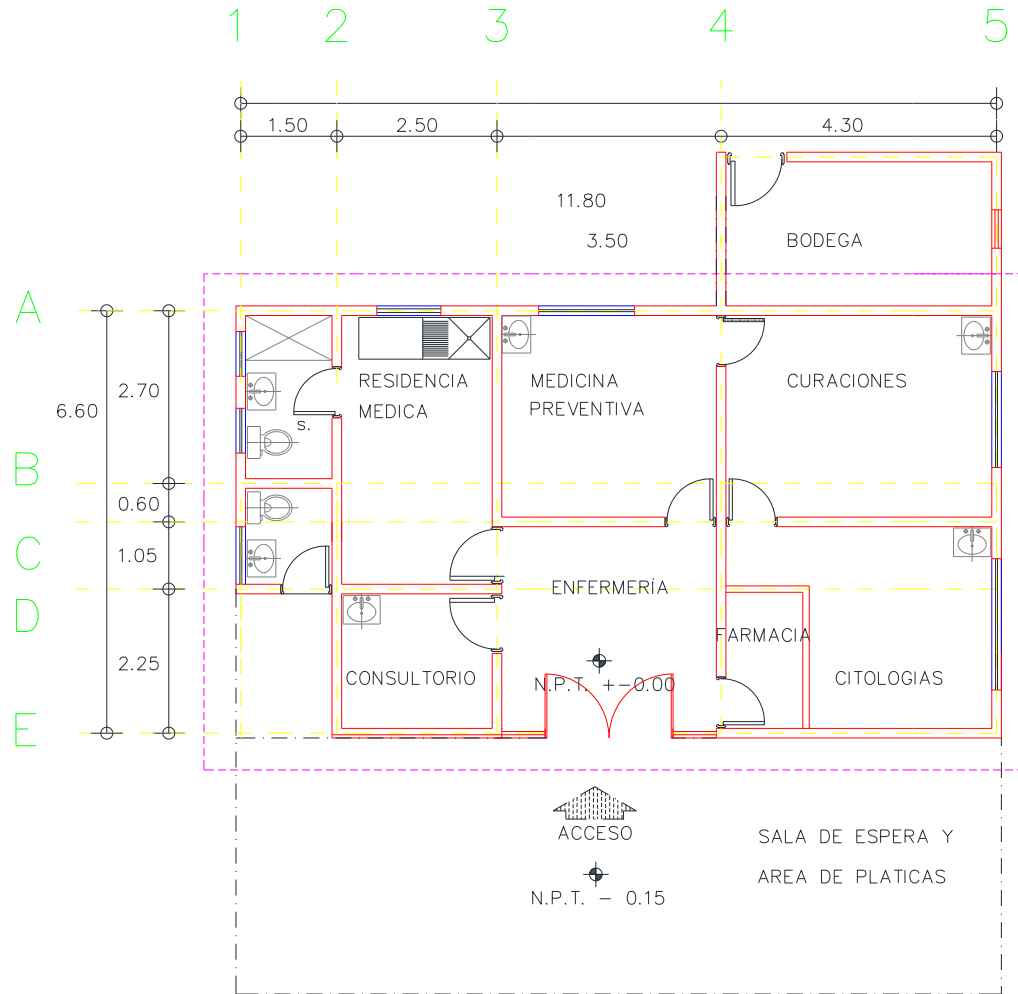

CENTRO DE SALUD:	FECHA DE CONSTRUCCIÓN:
JURISDICCION SANITARIA:	
MUNICIPIO:	LOCALIDAD:
PLANO:	
CLAVE CLUES:	FECHA DE ACTUALIZACIÓN: VALIDO:
REALIZÓ LEVANTAMIENTO:	



Centro de Salud Ticumán

Jurisdicción Sanitaria II

Población Total: 4,782

Población SSM: 3,610

***Afiliados al Seguro Popular: 3,612**

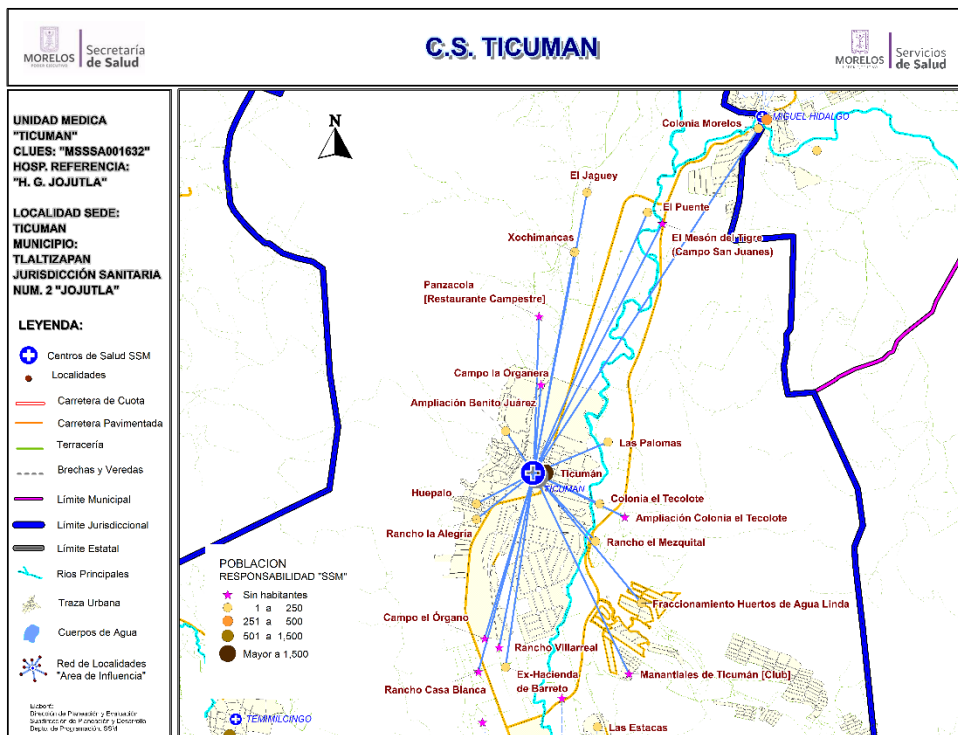

Población del Área de Influencia				
Localidad Sede		Hosp. de Referencia	Hosp. Gral. De Jojutla	
Ticumán				
Clave CLUES		Tipo de Unidad	Rural - 02	
MSSA001632				
No.	CLAVE LOCALIDAD	NOMBRE LOCALIDAD	POBLACIÓN TOTAL 2018	POBLACIÓN SSM 2018
1	170240118	Ampliación Benito Juárez	64	62
2	170240066	Ampliación Colonia el Tecolote	0	0
3	170240068	Campo el Órgano	0	0
4	170240087	Campo la Organera	0	0
5	170240067	Colonia el Tecolote	23	23
6	170240054	Colonia Morelos	181	144
7	170240057	El Jagüey	7	7
8	170240090	El Mesón del Tigre (Campo San Juanes)	0	0
9	170240075	El Puente	2	2
10	170240017	Ex-Hacienda de Barreto	3	3
11	170240089	Fraccionamiento Huertos de Agua Linda	9	9
12	170240122	Huepalo	79	69
13	170240107	Las Palomas	64	62
14	170240058	Manantiales de Ticumán [Club]	0	0
15	170240095	Panzacola [Restaurante Campestre]	0	0
16	170240056	Rancho Casa Blanca	0	0
17	170240109	Rancho el Mezquital	12	11
18	170240076	Rancho la Alegría	27	24
19	170240072	Rancho Villarreal	0	0
20	170240012	Ticumán	4,310	3,193
21	170240061	Xochimancas	1	1
TOTAL			4,782	3,610





CS Ticuman: Morbilidad / SIS

MORBILIDAD DEL CS TICUMAN (CLUES:MSSSA001632), 2017.

No.	PADECIMIENTO	CLAVE CIE10	CASOS	
			NÚM.	TASA *
1	Infecciones respiratorias agudas	J00-J06, J20, J21 excepto J02.0 y J03.0	488	134.44
2	Infeccion de vias urinarias	N30, N34, N39.0	157	43.25
3	Infecciones intestinales por otros organismos y las mal definidas	A04, A08-A09 excepto A08.0	92	25.34
4	Intoxicacion por picadura de alacran	T63.2, X22	55	15.15
5	Obesidad	E66	30	8.26
6	Otitis media aguda	H65.0-H65.1	20	5.51
7	Desnutricion leve	E44.1	18	4.96
8	Conjuntivitis	H10	18	4.96
9	Depresion	F32	11	3.03
10	Diabetes mellitus no insulino dependiente (Tipo II)	E11-E14	7	1.93
	Resto de Diagnosticos		357	98.35
	TOTAL CAUSAS		1253	

POBLACIÓN RESPONSABILIDAD SSM, 2017

3630

Fuente: SUIVE/SSM 2017 (incluye solo casos SSM). Proyección de población 2017, CONAPO-DGIS. *Tasa por 1,000 hab. del área de influencia de la Unidad Médica.

REPORTE SIS

Año	2012	2013	2014	2015	2016	2017
Total de Embarazadas 1° vez	96	74	88	77	80	63
Total de embarazadas Adolescentes 1° vez	36	15	23	19	19	15
Total de Pacientes de MPF	99	185	126	193	205	260
Total de Pacientes Referidos	357	409	368	274	290	245
Total de Pacientes Contrareferidos	0	0	0	0	0	0
Total DM en Tratamiento	151	147	147	151	57	31
Total DM en Control	35	18	44	57	8	4
Total HTA en Tratamiento	143	139	144	157	72	45
Total HTA en Control	48	33	56	64	31	24

Fuente: Subsistema de Prestación de Servicios (SIS) cierre anual 2012 - 2016, preliminar 2017. Fecha de corte febrero 2018.



CS Ticuman: SINERHIAS y Productividad

Nombre: TICUMÁN
CLUES: MSSSA001632
Jurisdicción: No. II

Concepto	2017	Concepto	2017
Infraestructura			
Consultorios	4	Personal de enfermería	5
- Generales	3	- Enfermeras en contacto	5
- Estomatología	1	- Enfermeras en otra actividad	0
- Otros	0		
Salas de expulsión	0		
Recurso humano			
Médicos en contacto	5	Consulta otorgada	
- Generales	1	Consulta externa	5,523
- Odontólogos	1	- Consulta general	3,659
- Otros	0	- Consulta odontológica	1,864
Médicos pasantes	3		
- P. de medicina	2		
- P. de odontología	1		
		Indicadores de productividad 1/	
		Consulta general por médico general 2/	4.8
		Consulta odontológica por odontólogo 3/	3.7

1/ Se consideran 252 días hábiles.

2/ Incluye consulta general y médicos generales más pasantes de medicina.

3/ Incluye consulta odontológica y odontólogos más pasantes de odontología.

Fuente: SSA/DGIS/Cubos dinámicos de información 2017.

SINERHIAS/SIS/ Cubos dinámicos 2017.

Elaboró: Departamento de Evaluación



CS Ticuman: Plano arquitectónico

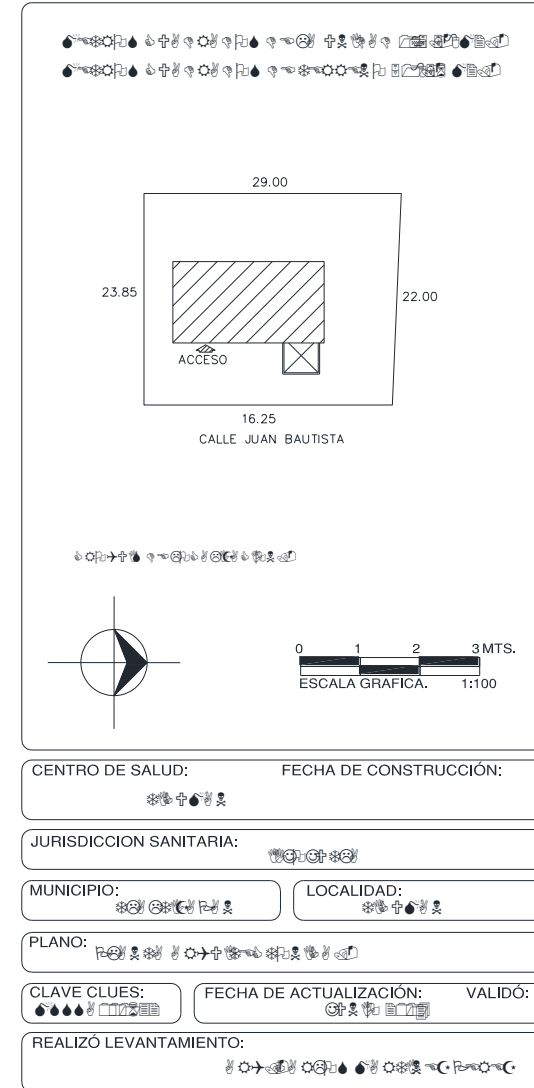
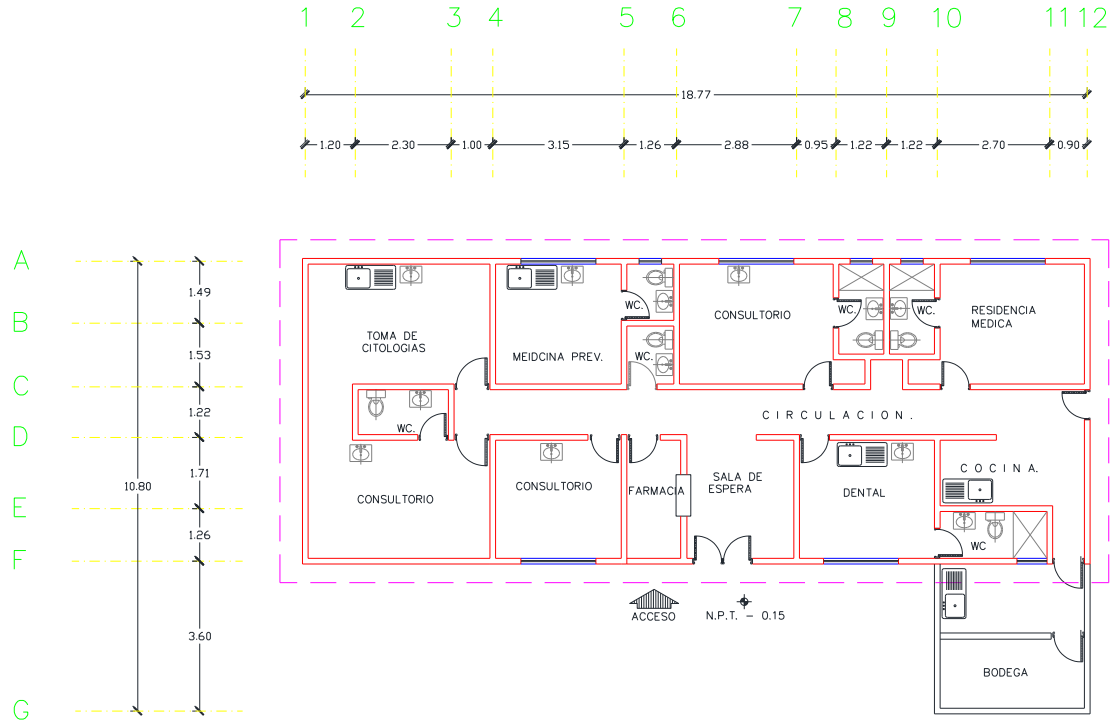



Centro de Salud Tlaltizapán

Jurisdicción Sanitaria II

Población Total: 21,784

Población SSM: 13,987

***Afiliados al Seguro Popular: 10,821**

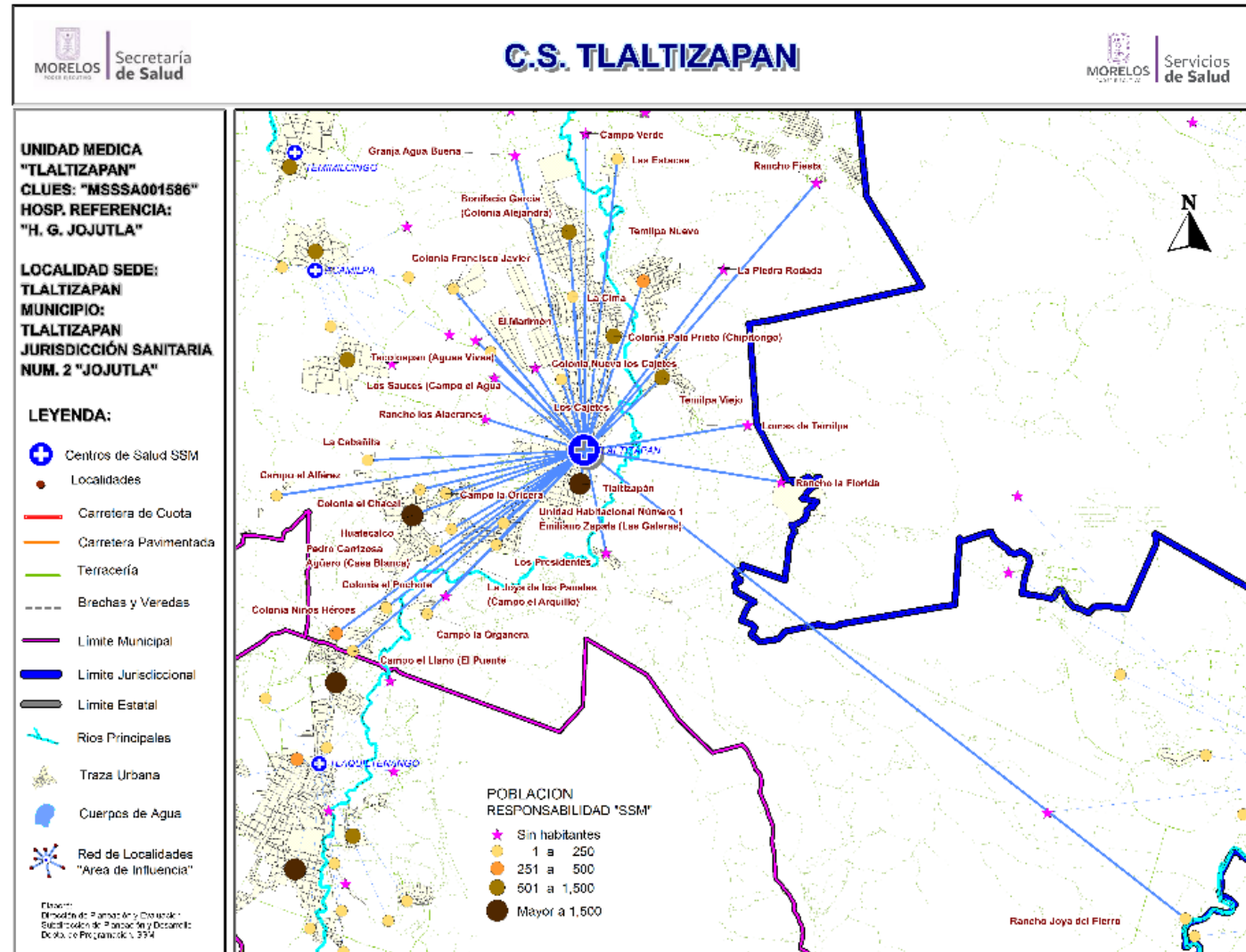

Fuente: Estudio de Regionalización Operativa, 2018
 *REPS Morelos



Centro de Salud Tlaltizapán

Población del Área de Influencia				
Localidad Sede		Hosp. de Referencia	Hosp. Gral. De Jojutla	
Tlaltizapán			Rural-03	
Clave CLUES		Tipo de Unidad	POBLACIÓN TOTAL 2018	POBLACIÓN SSM 2018
No.	CLAVE LOCALIDAD	NOMBRE LOCALIDAD		
1	170240005	Bonifacio García (Colonia Alejandra)	2,379	1,423
2	170240104	Campo el Alférez	18	18
3	170240062	Campo el Llano (El Puente Verde)	53	31
4	170240043	Campo la Organera	8	8
5	170240119	Campo la Oricera	18	7
6	170240097	Campo Verde	0	0
7	170240120	Colonia el Chacal	9	4
8	170240092	Colonia el Pochote	146	120
9	170240080	Colonia Francisco Javier Mina	49	44
10	170240133	Colonia Niños Héroeos	345	314
11	170240105	Colonia Nueva los Cajetes	0	0
12	170240081	Colonia Palo Prieto (Chipitongo)	1,119	959
13	170240047	El Marimón	0	0
14	170240082	Granja Agua Buena	0	0
15	170240007	Huatecalco	3,685	2,370
16	170240079	La Cabañita	51	38
17	170240030	La Cima	6	1
18	170240123	La Joya de los Panales (Campo el Arquillo)	74	47
19	170240129	La Mezquitera	0	0
20	170240108	La Piedra Rodada	0	0
21	170240022	Las Estacas	75	55
22	170240132	Lomas de Temilpa	0	0
23	170240124	Los Cajetes	35	27
24	170240106	Los Limones	0	0
25	170240125	Los Presidentes	49	46
26	170240136	Los Sauces (Campo el Aguacate)	0	0
27	170240093	Pedro Carrizosa Agüero (Casa Blanca)	8	8
28	170240037	Rancho Fiesta	0	0
29	170240046	Rancho Joya del Fierro	2	2
30	170240137	Rancho la Florida	0	0
31	170240113	Rancho los Alacranes	0	0
32	170240038	Tecoloapan (Aguas Vivas)	6	5
33	170240009	Temilpa Nuevo	642	444
34	170240015	Temilpa Viejo	1,065	686
35	170240001	Tlaltizapán	11,686	7,116
36	170240042	Unidad Habitacional Número 1 Emiliano Zapata	256	214
TOTAL			21,784	13,987

Fuente: Estudio de Regionalización Operativa, 2018

Diagnóstico de Salud Estatal
D. R. Servicios de Salud de Morelos 2018, México.





CS Tlaltizapán: Morbilidad / SIS

MORBILIDAD DEL CS TLALTIZAPAN (CLUES:MSSSA001586), 2017.

No.	PADECIMIENTO	CLAVE CIE10	CASOS	
			NÚM.	TASA *
1	Infecciones respiratorias agudas	J00-J06, J20, J21 excepto J02.0 y J03.0	2496	185.09
2	Infecciones intestinales por otros organismos y las mal definidas	A04, A08-A09 excepto A08.0	630	46.72
3	Infección de vías urinarias	N30, N34, N39.0	362	26.84
4	Intoxicación por picadura de alacrán	T63.2, X22	336	24.92
5	Úlceras, gastritis y duodenitis	K25-K29	212	15.72
6	Otitis media aguda	H65.0-H65.1	114	8.45
7	Conjuntivitis	H10	73	5.41
8	Gingivitis y enfermedad periodontal	K05	53	3.93
9	Vulvovaginitis	N76	50	3.71
10	Candidiasis urogenital	B37.3-B37.4	21	1.56
	Resto de Diagnósticos		3159	234.26
	TOTAL CAUSAS		7506	

POBLACIÓN RESPONSABILIDAD SSM, 2017

13485

Fuente: SUIVE/SSM 2017 (incluye solo casos SSM). Proyección de población 2017, CONAPO-DGIS. *Tasa por 1,000 hab. del área de influencia de la Unidad Médica.

REPORTE SIS

Año	2012	2013	2014	2015	2016	2017
Total de Embarazadas 1° vez	258	234	242	249	274	50
Total de embarazadas Adolescentes 1° vez	93	56	82	124	80	17
Total de Pacientes de MPF	685	817	963	1,015	578	464
Total de Pacientes Referidos	234	236	504	582	906	46
Total de Pacientes Contrareferidos	0	0	0	0	0	0
Total DM en Tratamiento	167	248	167	217	104	27
Total DM en Control	70	44	118	155	19	8
Total HTA en Tratamiento	98	183	158	158	105	24
Total HTA en Control	91	64	117	127	90	23

Fuente: Subsistema de Prestación de Servicios (SIS) cierre anual 2012 - 2016, preliminar 2017. Fecha de corte febrero 2018.



CS Tlaltizapán: SINERHIAS y Productividad

Nombre: TLALTIZAPÁN

CLUES: MSSSA001586

Jurisdicción: No. II

Concepto	2017	Concepto	2017
Infraestructura			
Consultorios	6	Personal de enfermería	16
- Generales	5	- Enfermeras en contacto	15
- Estomatología	1	- Enfermeras en otra actividad	1
- Otros	0		
Salas de expulsión	1	Consulta otorgada	
		Consulta externa	5,708
		- Consulta general	4,014
		- Consulta odontológica	1,694
Recurso humano			
Médicos en contacto	14	Indicadores de productividad 1/	
- Generales	9	Consulta general por médico general 2/	1.3
- Odontólogos	1	Consulta odontológica por odontólogo 3/	3.4
- Otros	0		
Médicos pasantes	4		
- P. de medicina	3		
- P. de odontología	1		

1/ Se consideran 252 días hábiles.

2/ Incluye consulta general y médicos generales más pasantes de medicina.

3/ Incluye consulta odontológica y odontólogos más pasantes de odontología.

Fuente: SSA/DGIS/Cubos dinámicos de información 2017.

SINERHIAS/SIS/ Cubos dinámicos 2017.

Elaboró: Departamento de Evaluación

