

Municipio: Totolapan

Jurisdicción Sanitaria III

Población Total 2018: 11,855 habitantes

Afiliados al Seguro Popular: 9,014 habitantes

UNIDADES DE SALUD

UNIDADES DE PRIMER NIVEL: 2
UNIDADES DE SEGUNDO NIVEL: 0
UNIDADES DE TERCER NIVEL: 0
UNIDADES MEDICAS MOVILES: 2

1 – Tipo 0
1 – Tipo II

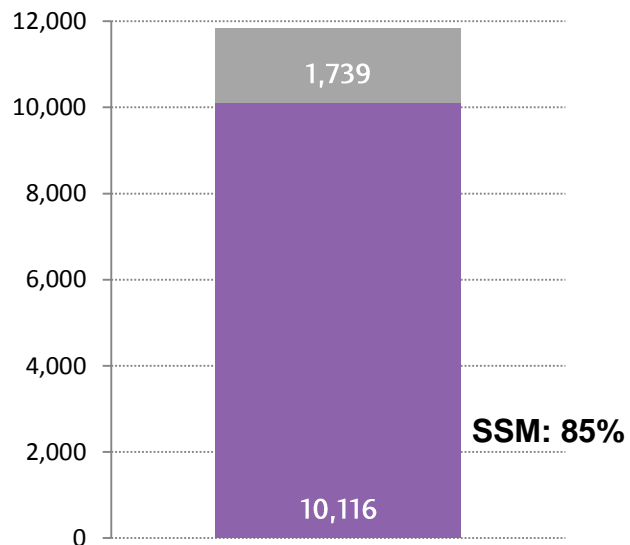

Rango de Edad	Hombres	Mujeres	TOTAL
< 1	119	143	262
1 - 4	516	516	1,032
5 - 9	553	566	1,119
10 - 14	517	508	1,025
15 - 19	481	516	997
20 - 24	497	547	1,044
25 - 29	485	546	1,031
30 - 34	424	490	914
35 - 39	386	427	813
40 - 44	351	406	757
45 - 49	311	348	659
50 - 54	271	293	564
55 - 59	227	242	469
60 - 64	170	186	356
65-69	120	130	250
70-74	101	106	207
75-79	72	78	150
80-84	50	53	103
85 y más	52	51	103
Total	5,703	6,152	11,855

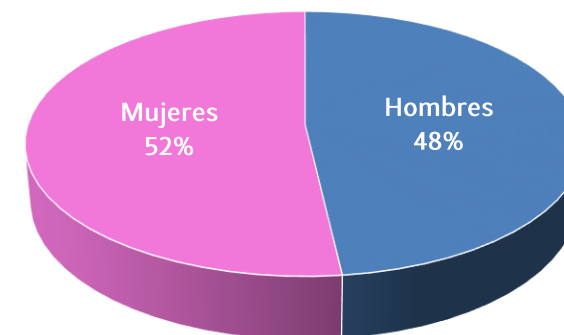



Ubicación Geográfica

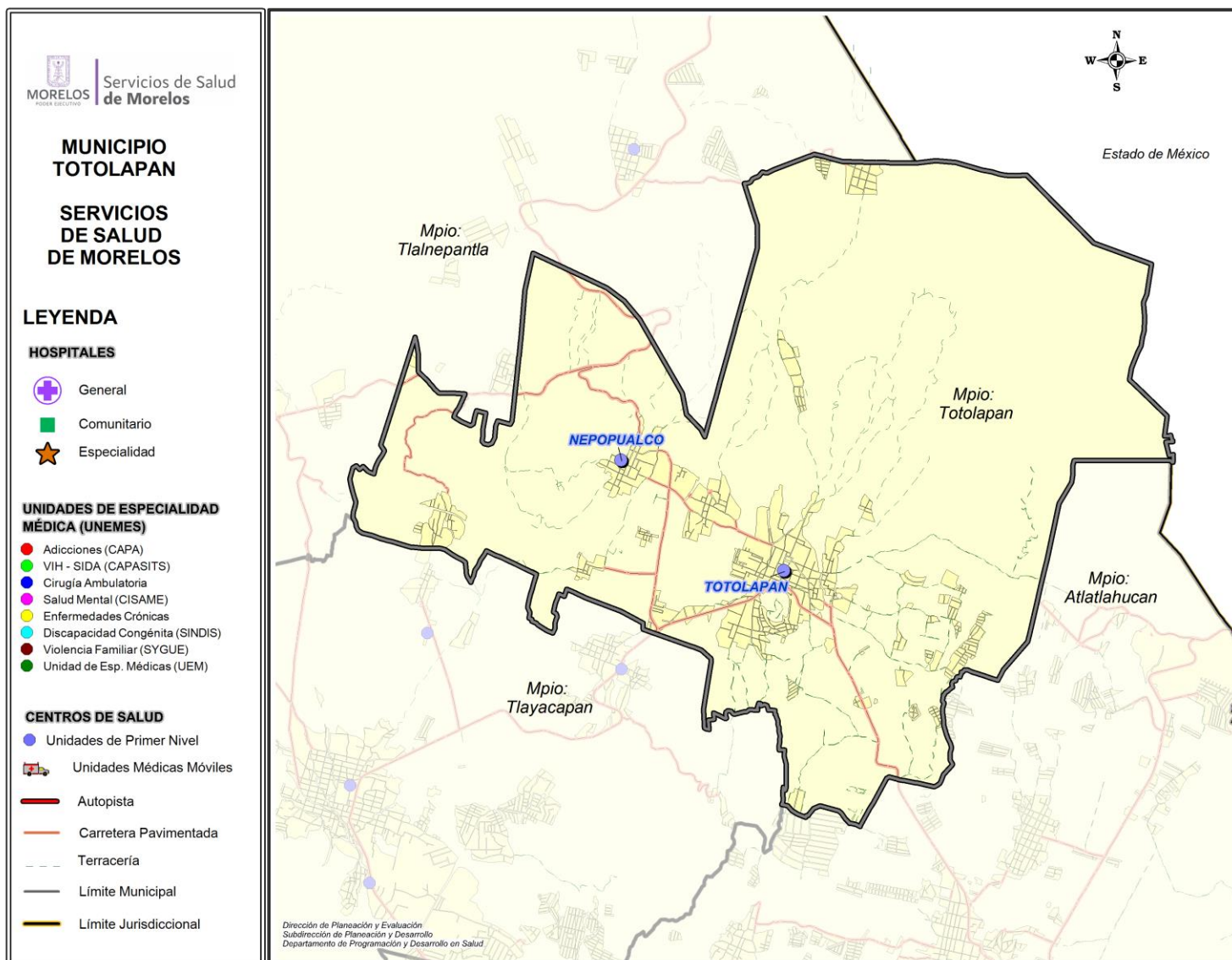



Centro de Salud Nepopualco

Jurisdicción Sanitaria III

Población Total: 2,407

Población SSM: 2,143

***Afiliados al Seguro Popular: 1,830**

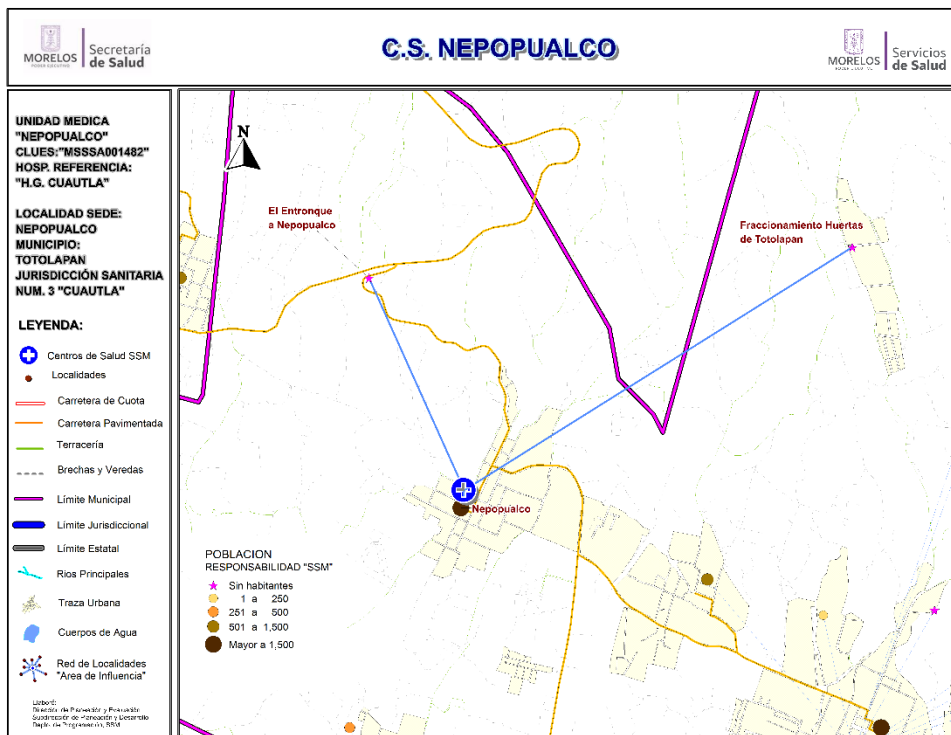

Población del Área de Influencia

Localidad Sede	NEPOPUALCO	Hosp. de Referencia	HOSP. GRAL. DE AXOCHIAPAN	
Clave CLUES	MSSSA001842	Tipo de Unidad	RURAL-01	
No.	CLAVE LOCALIDAD	NOMBRE LOCALIDAD	POBLACIÓN TOTAL 2018	POBLACIÓN RESP. SSM 2018
1	170270037	El Entronque a Nepopualco	0	0
2	170270008	Fraccionamiento Huertas de Totolapan	0	0
3	170270005	Nepopualco	2,407	2,143
TOTAL			2,407	2,143



CS Neopualco: Morbilidad / SIS

MORBILIDAD DEL CS NEPOPUALCO (CLUES:MSSSA001842), 2017.

No.	PADECIMIENTO	CLAVE CIE10	CASOS	
			NÚM.	TASA *
1	Infecciones respiratorias agudas	J00-J06, J20, J21 excepto J02.0 y J03.0	408	164.52
2	Infecciones intestinales por otros organismos y las mal definidas	A04, A08-A09 excepto A08.0	108	43.55
3	Infección de vías urinarias	N30, N34, N39.0	32	12.90
4	Conjuntivitis	H10	15	6.05
5	Candidiasis urogenital	B37.3-B37.4	12	4.84
6	Otitis media aguda	H65.0-H65.1	6	2.42
7	Intoxicación por picadura de alacran	T63.2, X22	4	1.61
8	Diabetes mellitus no insulino dependiente (Tipo II)	E11-E14	2	0.81
9	Úlceras, gastritis y duodenitis	K25-K29	2	0.81
10	Quemaduras	T20-T32	2	0.81
	Resto de Diagnosticos		447	180.24
	TOTAL CAUSAS		1038	

POBLACIÓN RESPONSABILIDAD SSM, 2017

2480

Fuente: SUIVE/SSM 2017 (incluye solo casos SSM). Proyección de población 2017, CONAPO-DGIS. *Tasa por 1,000 hab. del área de influencia de la Unidad Médica.

REPORTE SIS

Año	2012	2013	2014	2015	2016	2017
Total de Embarazadas 1° vez	37	47	48	54	42	53
Total de embarazadas Adolescentes 1° vez	19	15	19	12	7	4
Total de Pacientes de MPF	168	112	122	105	131	126
Total de Pacientes Referidos	125	76	139	197	71	85
Total de Pacientes Contrareferidos	0	0	9	2	0	0
Total DM en Tratamiento	39	36	49	39	6	5
Total DM en Control	19	22	36	24	44	1
Total HTA en Tratamiento	41	44	48	44	8	1
Total HTA en Control	18	22	28	33	8	1

Fuente: Subsistema de Prestación de Servicios (SIS) cierre anual 2012 - 2016, preliminar 2017. Fecha de corte febrero 2018.



CS Nepopualco: SINERHIAS y Productividad

Nombre: NEPOPUALCO

CLUES: MSSSA001842

Jurisdicción: No. III

Concepto	2017	Concepto	2017
Infraestructura			
Consultorios	1	Personal de enfermería	2
- Generales	1	- Enfermeras en contacto	2
- Estomatología	0	- Enfermeras en otra actividad	0
- Otros	0		
Salas de expulsión	0	Consulta otorgada	
		Consulta externa	2,567
		- Consulta general	2,567
		- Consulta odontológica	0
Recurso humano			
Médicos en contacto	1	Indicadores de productividad 1/	
- Generales	0	Consulta general por médico general 2/	10.2
- Odontólogos	0	Consulta odontológica por odontólogo 3/	0.0
- Otros	0		
Médicos pasantes	1		
- P. de medicina	1		
- P. de odontología	0		

1/ Se consideran 252 días hábiles.

2/ Incluye consulta general y médicos generales más pasantes de medicina.

3/ Incluye consulta odontológica y odontólogos más pasantes de odontología.

Fuente: SSA/DGIS/Cubos dinámicos de información 2017.

SINERHIAS/SIS/ Cubos dinámicos 2017.

Elaboró: Departamento de Evaluación



CS Nepopualco: Plano arquitectónico

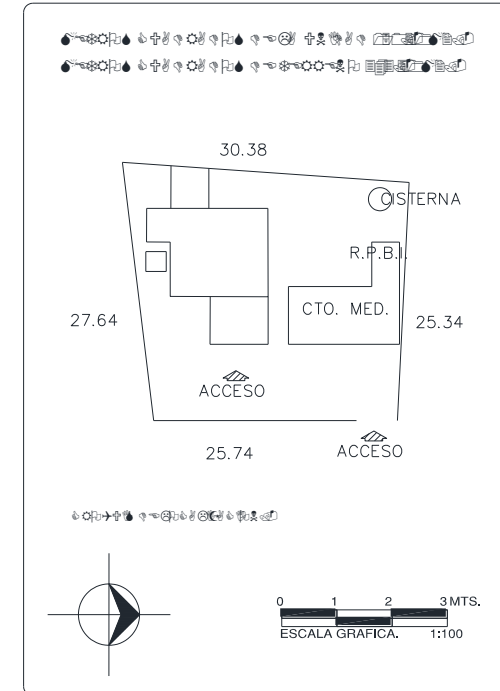
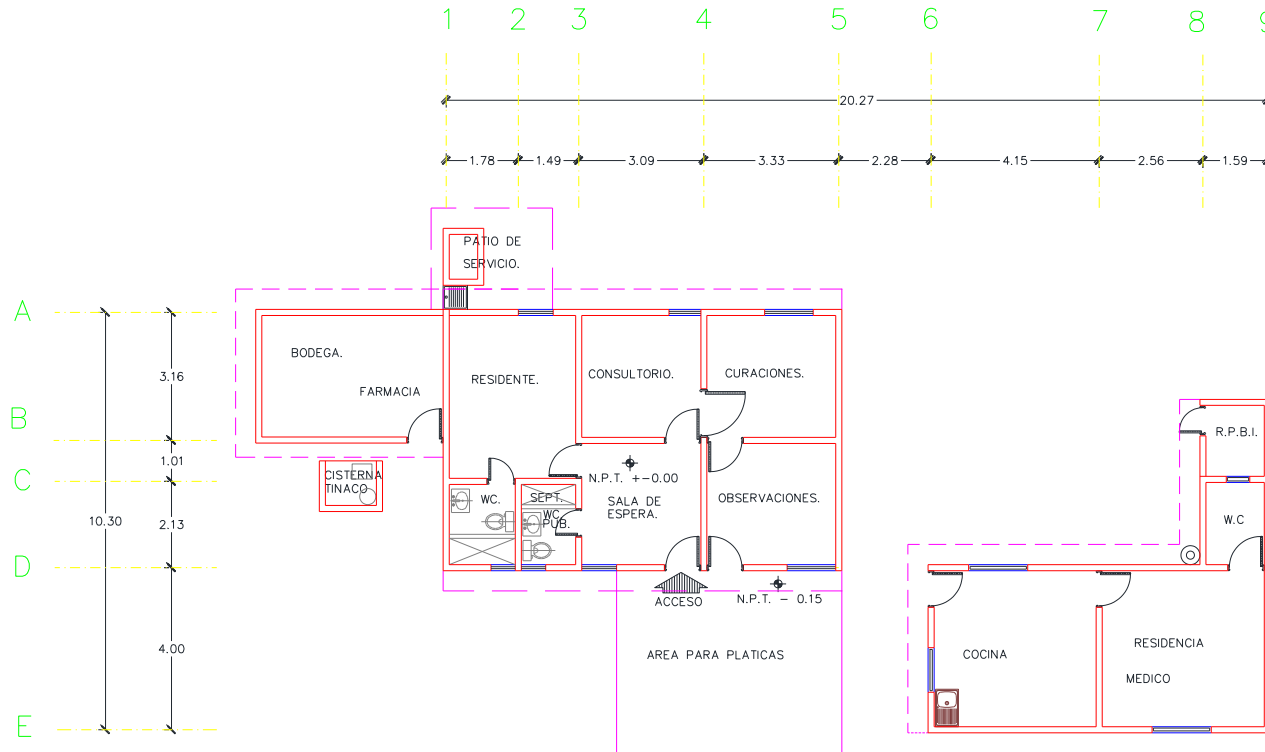

CENTRO DE SALUD:	FECHA DE CONSTRUCCIÓN:	
JURISDICCION SANITARIA:		
MUNICIPIO:	LOCALIDAD:	
PLANO:		
CLAVE CLUES:	FECHA DE ACTUALIZACIÓN:	VALIDO:
REALIZÓ LEVANTAMIENTO:		



Centro de Salud Totolapan

Jurisdicción Sanitaria III

Población Total: 8,091

Población SSM: 6,807

***Afiliados al Seguro Popular: 6,710**

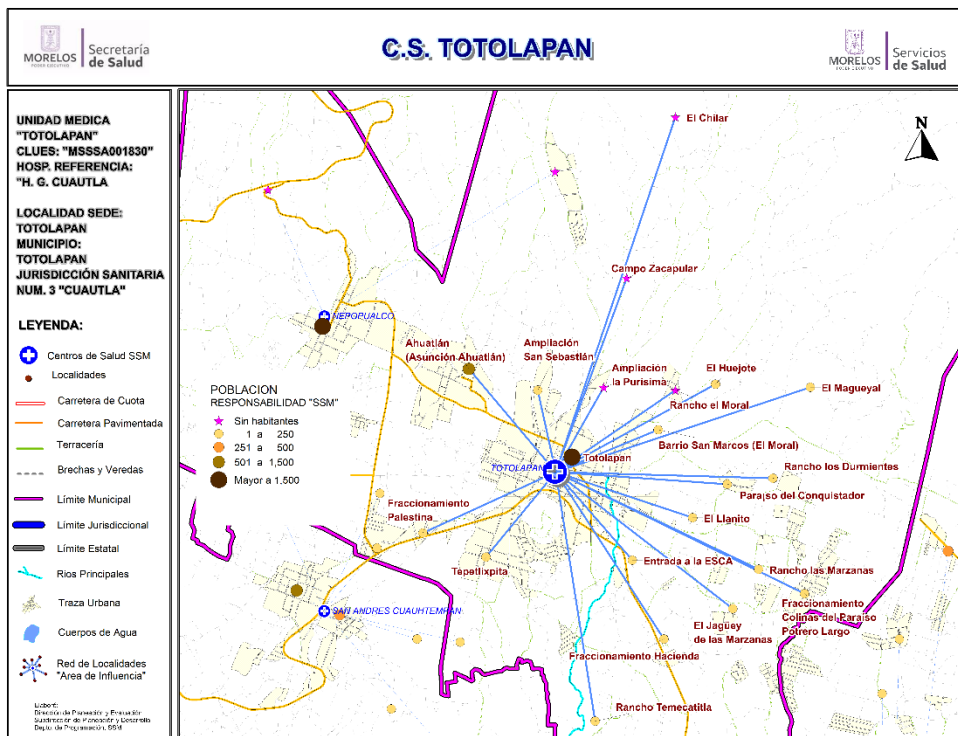

Fuente: Estudio de Regionalización Operativa, 2018
 *REPS Morelos

Población del Área de Influencia

Localidad Sede TOTOLAPAN		Hosp. de Referencia	HOSP. GRAL DE CUAUTLA	
Clave CLUES MSSSA001830		Tipo de Unidad	RURAL 02	
No.	CLAVE LOCALIDAD	NOMBRE LOCALIDAD	POBLACIÓN TOTAL 2018	POBLACIÓN SSM 2018
1	170270002	Ahuatlán (Asunción Ahuatlán)	694	602
2	170270035	Ampliación la Purísima	0	0
3	170270036	Ampliación San Sebastián	14	12
4	170270021	Barrio San Marcos (El Moral)	38	33
5	170270023	Campo Zacapular	0	0
6	170270013	Colinas del Paraíso [Fraccionamiento]	3	3
7	170270032	El Chilar	0	0
8	170270017	El Huejote	16	15
9	170270014	El Jagüey de las Marzanas	59	46
10	170270025	El Llanito	8	4
11	170270026	El Magueyal	3	3
12	170270030	Fraccionamiento Hacienda San Diego Huixtla	53	45
13	170270010	Fraccionamiento Palestina	24	20
14	170270024	Ninguno (Entrada a la ESCA)	38	30
15	170270009	Paraíso del Conquistador	19	17
16	170270022	Rancho el Moral	0	0
17	170270018	Rancho las Marzanas	23	15
18	170270019	Rancho los Durmientes	8	7
19	170270028	Rancho Temecatitla	9	8
20	170270007	Tepetlixpita	268	227
21	170270001	Totolapan	6,814	5,720
TOTAL			8,091	6,807





CS Totolapan: Morbilidad / SIS

MORBILIDAD DEL CS TOTOLAPAN (CLUES:MSSSA001830), 2017.

No.	PADECIMIENTO	CLAVE CIE10	CASOS	
			NÚM.	TASA *
1	Infecciones respiratorias agudas	J00-J06, J20, J21 excepto J02.0 y J03.0	881	130.91
2	Infecciones intestinales por otros organismos y las mal definidas	A04, A08-A09 excepto A08.0	144	21.40
3	Infección de vías urinarias	N30, N34, N39.0	106	15.75
4	Vulvovaginitis	N76	80	11.89
5	Intoxicación por picadura de alacran	T63.2, X22	29	4.31
6	Varicela	B01	22	3.27
7	Mordeduras por perro	W54	12	1.78
8	Violencia intrafamiliar	Y07.0-Y07.2	12	1.78
9	Otitis media aguda	H65.0-H65.1	11	1.63
10	Otras infecciones intestinales debidas a protozoarios	A07.0, A07.2, A07.9	10	1.49
	Resto de Diagnosticos		1068	158.69
	TOTAL CAUSAS		2375	

POBLACIÓN RESPONSABILIDAD SSM, 2017

6730

Fuente: SUIVE/SSM 2017 (incluye solo casos SSM). Proyección de población 2017, CONAPO-DGIS. *Tasa por 1,000 hab. del área de influencia de la Unidad Médica.

REPORTE SIS

Año	2012	2013	2014	2015	2016	2017
Total de Embarazadas 1° vez	133	163	157	111	137	122
Total de embarazadas Adolescentes 1° vez	28	48	35	33	35	24
Total de Pacientes de MPF	341	437	512	461	421	81
Total de Pacientes Referidos	372	396	543	603	431	388
Total de Pacientes Contrareferidos	2	13	35	0	0	0
Total DM en Tratamiento	133	184	149	170	124	89
Total DM en Control	40	60	100	48	6	21
Total HTA en Tratamiento	111	158	411	169	97	76
Total HTA en Control	67	90	106	155	76	53

Fuente: Subsistema de Prestación de Servicios (SIS) cierre anual 2012 - 2016, preliminar 2017. Fecha de corte febrero 2018.



CS Totolapan: SINERHIAS y Productividad

Nombre: TOTOLAPAN

CLUES: MSSSA001830

Jurisdicción: No. III

Concepto	2017	Concepto	2017
Infraestructura			
Consultorios	5	Personal de enfermería	6
- Generales	4	- Enfermeras en contacto	6
- Estomatología	1	- Enfermeras en otra actividad	0
- Otros	0		
Salas de expulsión	0		
Recurso humano			
Médicos en contacto	6	Consulta otorgada	
- Generales	2	Consulta externa	11,409
- Odontólogos	1	- Consulta general	10,428
- Otros	0	- Consulta odontológica	981
Médicos pasantes	3		
- P. de medicina	2		
- P. de odontología	1		
		Indicadores de productividad 1/	
		Consulta general por médico general 2/	10.3
		Consulta odontológica por odontólogo 3/	1.9

1/ Se consideran 252 días hábiles.

2/ Incluye consulta general y médicos generales más pasantes de medicina.

3/ Incluye consulta odontológica y odontólogos más pasantes de odontología.

Fuente: SSA/DGIS/Cubos dinámicos de información 2017.

SINERHIAS/SIS/ Cubos dinámicos 2017.

Elaboró: Departamento de Evaluación



CS Totolapan: Plano arquitectónico

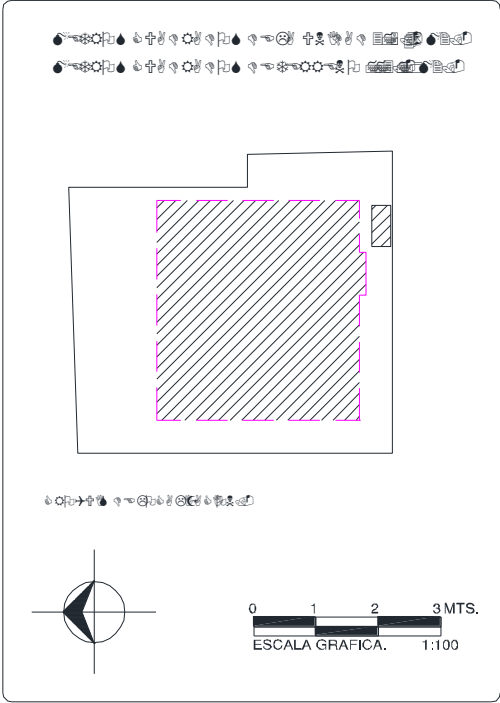

CENTRO DE SALUD:	FECHA DE CONSTRUCCIÓN:
JURISDICCION SANITARIA:	
MUNICIPIO:	LOCALIDAD:
PLANO:	
CLAVE CLUES:	FECHA DE ACTUALIZACIÓN: VALIDÓ:
REALIZÓ LEVANTAMIENTO:	