

# Municipio: Yautepec

## Jurisdicción Sanitaria III

Población Total 2018: 111,738 habitantes

Afiliados al Seguro Popular: 60,447 habitantes

### UNIDADES DE SALUD

- UNIDADES DE PRIMER NIVEL: 9
- UNIDADES DE SEGUNDO NIVEL: 0
- UNIDADES DE TERCER NIVEL: 1
- UNIDADES MEDICAS MOVILES: 2
- 1.- TIPO 0
- 1.- TIPO II

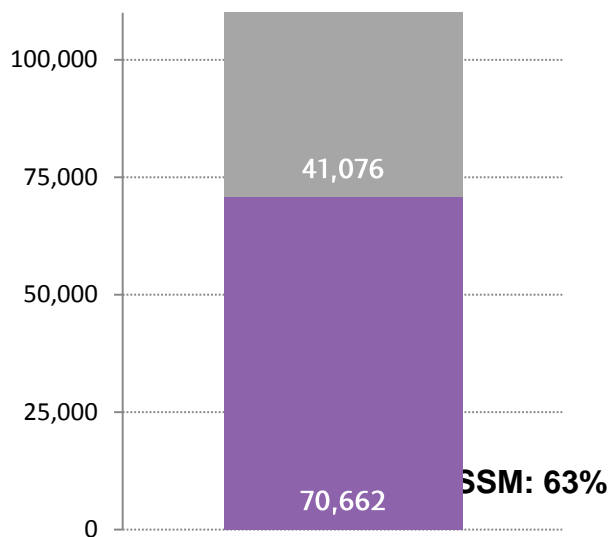
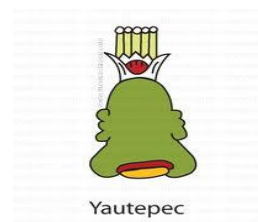

Rango de Edad	Hombres	Mujeres	TOTAL
< 1	1,062	982	2,044
1 - 4	4,119	4,009	8,128
5 - 9	5,131	4,830	9,961
10 - 14	5,012	4,651	9,663
15 - 19	5,020	4,811	9,831
20 - 24	4,871	4,770	9,641
25 - 29	4,376	4,747	9,123
30 - 34	3,743	4,402	8,145
35 - 39	3,481	4,171	7,652
40 - 44	3,297	3,870	7,167
45 - 49	3,016	3,487	6,503
50 - 54	2,663	3,172	5,835
55 - 59	2,326	2,719	5,045
60 - 64	1,938	2,135	4,073
65-69	1,495	1,620	3,115
70-74	1,105	1,194	2,299
75-79	714	831	1,545
80-84	426	565	991
85 y más	403	574	977
<b>Total</b>	<b>54,198</b>	<b>57,540</b>	<b>111,738</b>

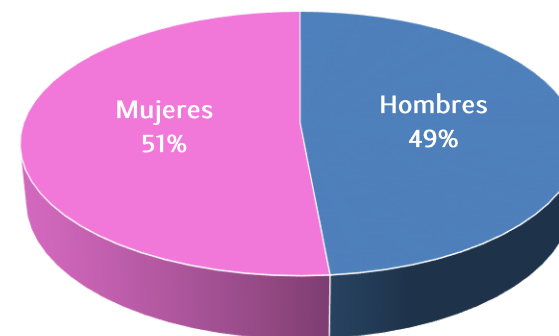



# Ubicación Geográfica

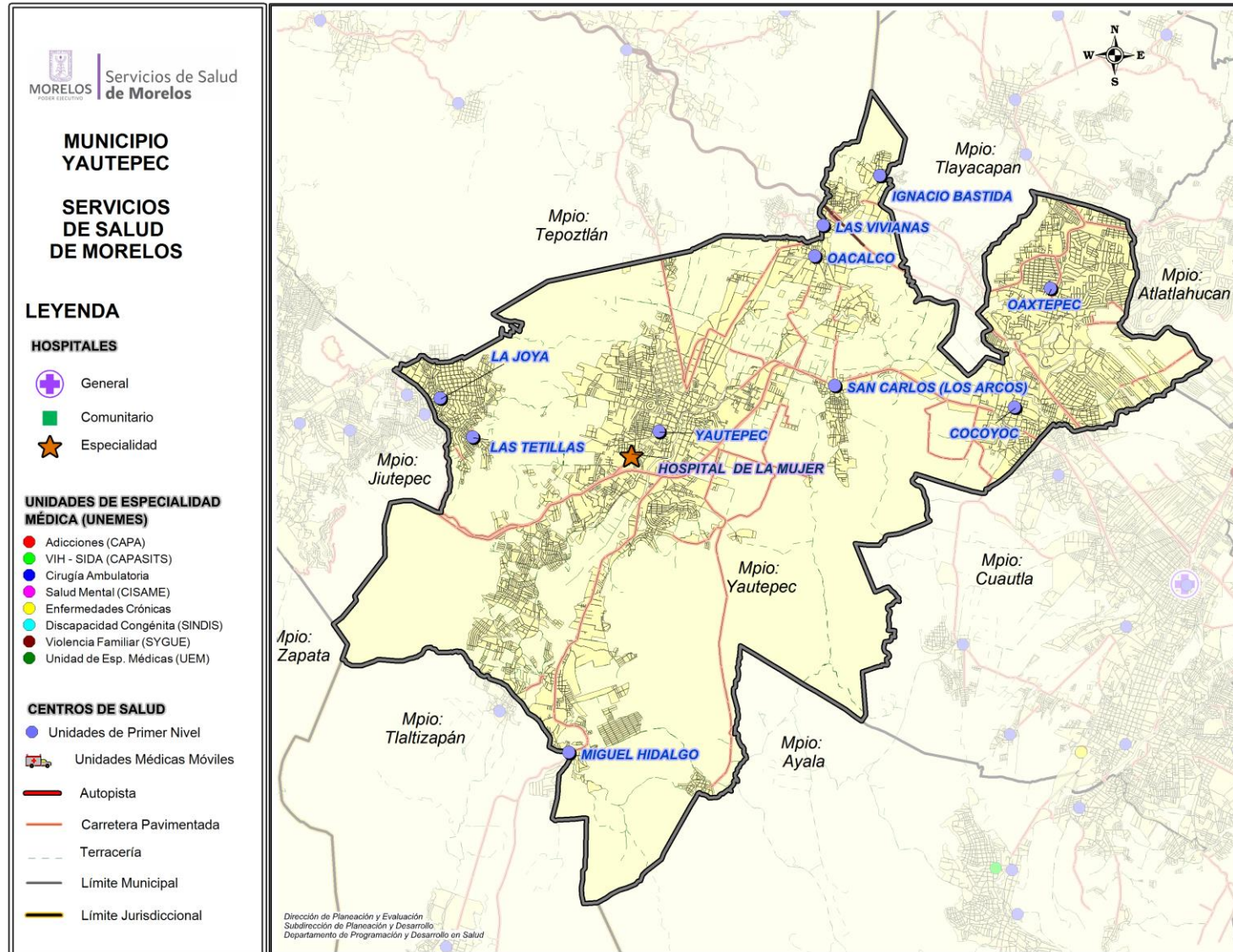



## Centro de Salud Cocoyoc

### Jurisdicción Sanitaria III

**Población Total: 12,422**

**Población SSM: 8,150**

**\*Afiliados al Seguro Popular: 6,363**

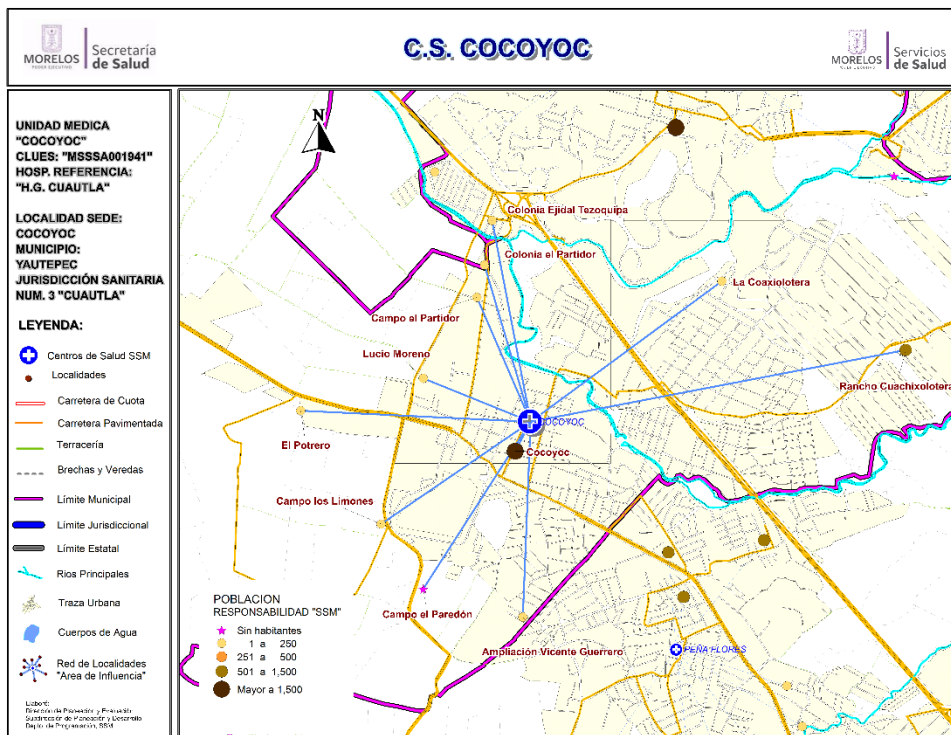

Población del Área de Influencia				
Localidad Sede		COCOYOC	Hosp. de Referencia	HOSP. GRAL. DE CUAUTLA
Clave CLUES		MSSSA001941	Tipo de Unidad	RURAL-02
No.	CLAVE LOCALIDAD	NOMBRE LOCALIDAD	POBLACIÓN TOTAL 2018	POBLACIÓN RESP. SSM 2018
1	170290069	Ampliación Vicente Guerrero	227	184
2	170290167	Campo el Paredón	0	0
3	170290105	Campo el Partidor	111	60
4	170290030	Campo los Limones	5	4
5	170290005	Cocoyoc	11,037	7,048
6	170290080	Colonia Ejidal Tezoquipa	66	29
7	170260048	Colonia el Partidor	72	36
8	170290153	El Potrero	18	17
9	170290170	La Coaxiolotera	8	7
10	170290092	Lucio Moreno	124	97
11	170290173	Rancho Cuachixolotera	754	668
<b>TOTAL</b>			<b>12,422</b>	<b>8,150</b>



## CS Cocoyoc: Morbilidad / SIS

### MORBILIDAD DEL CS COCOYOC (CLUES:MSSSA001941), 2017.

No.	PADECIMIENTO	CLAVE CIE10	CASOS	
			NÚM.	TASA *
1	Infecciones respiratorias agudas	J00-J06, J20, J21 excepto J02.0 y J03.0	586	72.70
2	Infeccion de vias urinarias	N30, N34, N39.0	227	28.16
3	Infecciones intestinales por otros organismos y las mal definidas	A04, A08-A09 excepto A08.0	113	14.02
4	Gingivitis y enfermedad periodontal	K05	112	13.89
5	Ulceras, gastritis y duodenitis	K25-K29	57	7.07
6	Otitis media aguda	H65.0-H65.1	53	6.57
7	Intoxicacion por picadura de alacran	T63.2, X22	38	4.71
8	Vulvovaginitis	N76	32	3.97
9	Obesidad	E66	28	3.47
10	Diabetes mellitus no insulino dependiente (Tipo II)	E11-E14	23	2.85
	Resto de Diagnosticos		940	116.61
	<b>TOTAL CAUSAS</b>		<b>2209</b>	

**POBLACIÓN RESPONSABILIDAD SSM, 2017**

**8061**

Fuente: SUIVE/SSM 2017 (incluye solo casos SSM). Proyección de población 2017, CONAPO-DGIS. \*Tasa por 1,000 hab. del área de influencia de la Unidad Médica.

### REPORTE SIS

Año	2012	2013	2014	2015	2016	2017
Total de Embarazadas 1° vez	153	183	220	218	161	160
Total de embarazadas Adolescentes 1° vez	29	30	57	17	25	44
Total de Pacientes de MPF	112	124	79	101	125	0
Total de Pacientes Referidos	302	267	449	464	500	440
Total de Pacientes Contrareferidos	0	0	0	0	0	5
Total DM en Tratamiento	71	71	72	74	1	92
Total DM en Control	36	47	45	0	0	34
Total HTA en Tratamiento	59	59	59	59	1	63
Total HTA en Control	39	44	43	49	15	49

Fuente: Subsistema de Prestación de Servicios (SIS) cierre anual 2012 - 2017, s/d= sin datos





# CS Cocoyoc: SINERHIAS y Productividad

**Nombre:** COCOYOC  
**CLUES:** MSSSA001941  
**Jurisdicción:** No. III

Concepto	2017	Concepto	2017
<b>Infraestructura</b>			
<b>Consultorios</b>	<b>4</b>	<b>Personal de enfermería</b>	<b>4</b>
- Generales	3	- Enfermeras en contacto	4
- Estomatología	1	- Enfermeras en otra actividad	0
- Otros	0		
<b>Salas de expulsión</b>	<b>0</b>		
<b>Recurso humano</b>			
<b>Médicos en contacto</b>	<b>4</b>	<b>Consulta otorgada</b>	
- Generales	2	<b>Consulta externa</b>	<b>6,121</b>
- Odontólogos	1	- Consulta general	5,152
- Otros	0	- Consulta odontológica	969
<b>Médicos pasantes</b>	<b>1</b>		
- P. de medicina	1		
- P. de odontología	0		
		<b>Indicadores de productividad 1/</b>	
		Consulta general por médico general 2/	6.8
		Consulta odontológica por odontólogo 3/	3.8

1/ Se consideran 252 días hábiles.

2/ Incluye consulta general y médicos generales más pasantes de medicina.

3/ Incluye consulta odontológica y odontólogos más pasantes de odontología.

Fuente: SSA/DGIS/Cubos dinámicos de información 2017.

SINERHIAS/SIS/ Cubos dinámicos 2017.

Elaboró: Departamento de Evaluación



# CS Cocoyoc: Plano arquitectónico

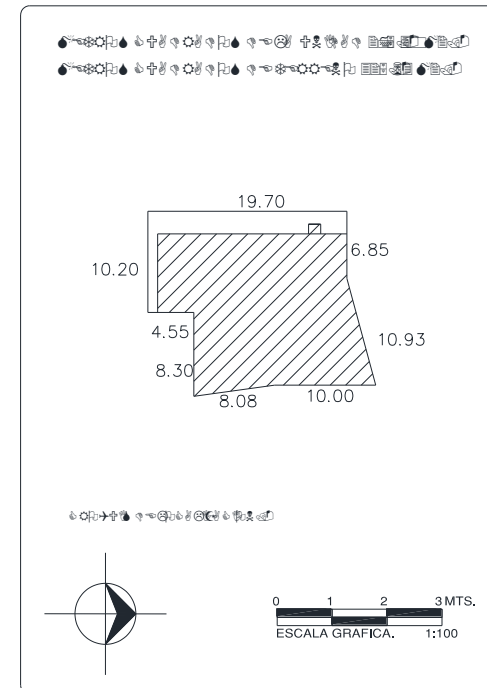
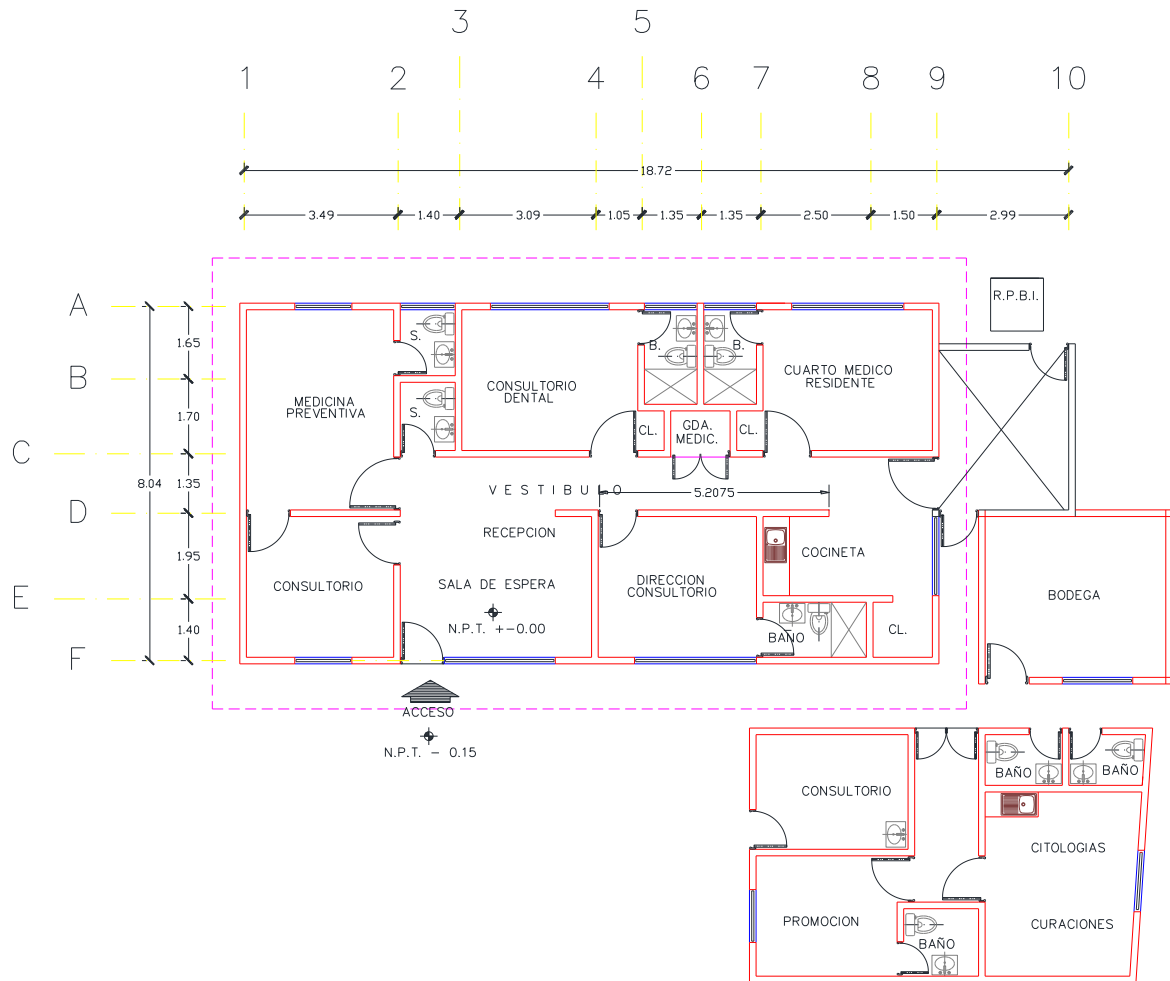

CENTRO DE SALUD:	FECHA DE CONSTRUCCIÓN:		
JURISDICCION SANITARIA:	MUNICIPIO:	LOCALIDAD:	
PLANO:	CLAVE CLUES:	FECHA DE ACTUALIZACIÓN:	VALIDO:
REALIZÓ LEVANTAMIENTO:			



## Centro de Salud Ignacio Bastida

### Jurisdicción Sanitaria III

**Población Total: 2,288**

**Población SSM: 1,579**

**\*Afiliados al Seguro Popular: 1,279**

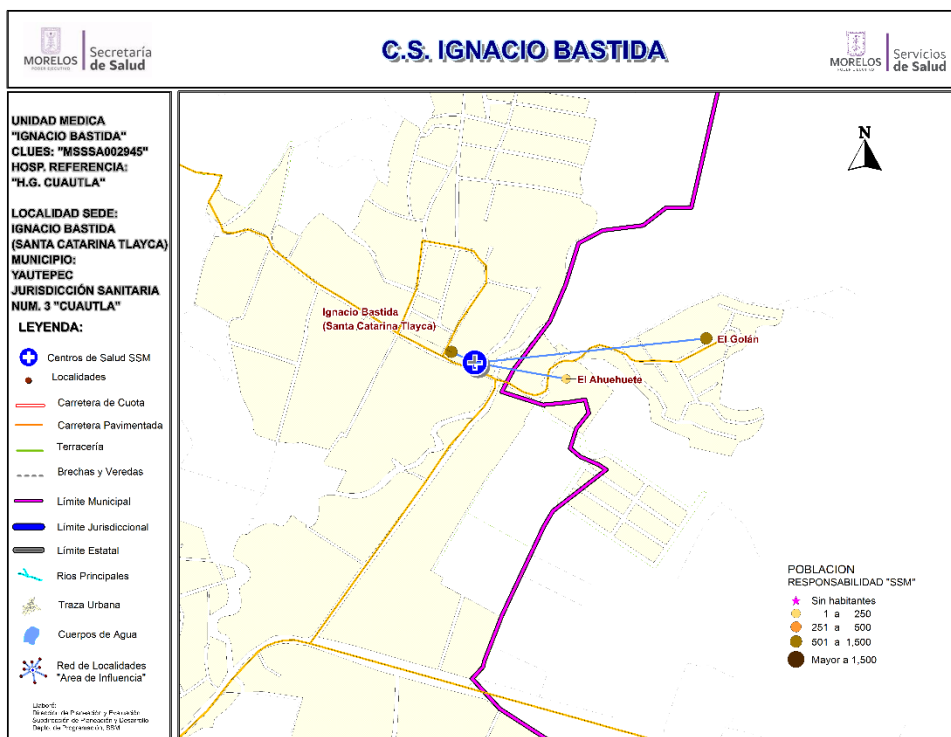

### Población del Área de Influencia

Localidad Sede	IGNACIO BASTIDA	Hosp. de Referencia	HOSP. GRAL. DE CUAUTLA	
Clave CLUES	MSSSA002945	Tipo de Unidad	RURAL-01	
No.	CLAVE LOCALIDAD	NOMBRE LOCALIDAD	POBLACIÓN TOTAL 2018	POBLACIÓN RESP. SSM 2018
1	170260007	El Ahuehuate	142	112
2	170260047	El Golán	816	692
3	170290007	Ignacio Bastida (Santa Catarina Tlayca)	1,330	775
<b>TOTAL</b>			<b>2,288</b>	<b>1,579</b>

Fuente: Estudio de Regionalización Operativa, 2018  
\*REPSS Morelos



## CS Ignacio Bastida: Morbilidad / SIS

### MORBILIDAD DEL CS IGNACIO BASTIDA (CLUES:MSSSA002945), 2017.

No.	PADECIMIENTO	CLAVE CIE10	CASOS	
			NÚM.	TASA *
1	Infecciones respiratorias agudas	J00-J06, J20, J21 excepto J02.0 y J03.0	323	206.92
2	Infecciones intestinales por otros organismos y las mal definidas	A04, A08-A09 excepto A08.0	93	59.58
3	Infeccion de vias urinarias	N30, N34, N39.0	90	57.66
4	Vulvovaginitis	N76	38	24.34
5	Intoxicacion por picadura de alacran	T63.2, X22	28	17.94
6	Otitis media aguda	H65.0-H65.1	15	9.61
7	Obesidad	E66	10	6.41
8	Hipertension arterial	I10-I15	8	5.12
9	Dengue no grave	A90	7	4.48
10	Desnutricion leve	E44.1	7	4.48
	Resto de Diagnosticos		463	296.60
	<b>TOTAL CAUSAS</b>		<b>1082</b>	

### POBLACIÓN RESPONSABILIDAD SSM, 2017

1561

Fuente: SUIVE/SSM 2017 (incluye solo casos SSM). Proyección de población 2017, CONAPO-DGIS. \*Tasa por 1,000 hab. del área de influencia de la Unidad Médica.

### REPORTE SIS

Año	2012	2013	2014	2015	2016	2017
Total de Embarazadas 1° vez	33	35	51	56	48	53
Total de embarazadas Adolescentes 1° vez	13	10	11	15	13	10
Total de Pacientes de MPF	80	221	112	121	141	116
Total de Pacientes Referidos	41	86	102	110	272	144
Total de Pacientes Contrareferidos	0	0	5	4	2	0
Total DM en Tratamiento	37	34	40	46	31	15
Total DM en Control	20	10	21	32	182	6
Total HTA en Tratamiento	23	33	30	31	15	21
Total HTA en Control	15	13	20	25	9	7

Fuente: Subsistema de Prestación de Servicios (SIS) cierre anual 2012 - 2017, s/d= sin datos





# CS Ignacio Bastida: SINERHIAS y Productividad

**Nombre:** IGNACIO BASTIDA

**CLUES:** MSSSA002945

**Jurisdicción:** No. III

Concepto	2017	Concepto	2017
<b>Infraestructura</b>			
<b>Consultorios</b>	<b>1</b>	<b>Personal de enfermería</b>	<b>5</b>
- Generales	1	- Enfermeras en contacto	5
- Estomatología	0	- Enfermeras en otra actividad	0
- Otros	0		
<b>Salas de expulsión</b>	<b>0</b>		
<b>Recurso humano</b>			
<b>Médicos en contacto</b>	<b>1</b>	<b>Consulta otorgada</b>	
- Generales	0	<b>Consulta externa</b>	<b>3,186</b>
- Odontólogos	0	- Consulta general	3,186
- Otros	0	- Consulta odontológica	0
<b>Médicos pasantes</b>	<b>1</b>		
- P. de medicina	1		
- P. de odontología	0		
		<b>Indicadores de productividad 1/</b>	
		Consulta general por médico general 2/	12.6
		Consulta odontológica por odontólogo 3/	0.0

1/ Se consideran 252 días hábiles.

2/ Incluye consulta general y médicos generales más pasantes de medicina.

3/ Incluye consulta odontológica y odontólogos más pasantes de odontología.

Fuente: SSA/DGIS/Cubos dinámicos de información 2017.

SINERHIAS/SIS/ Cubos dinámicos 2017.

Elaboró: Departamento de Evaluación



# CS Ignacio Bastida: Plano arquitectónico

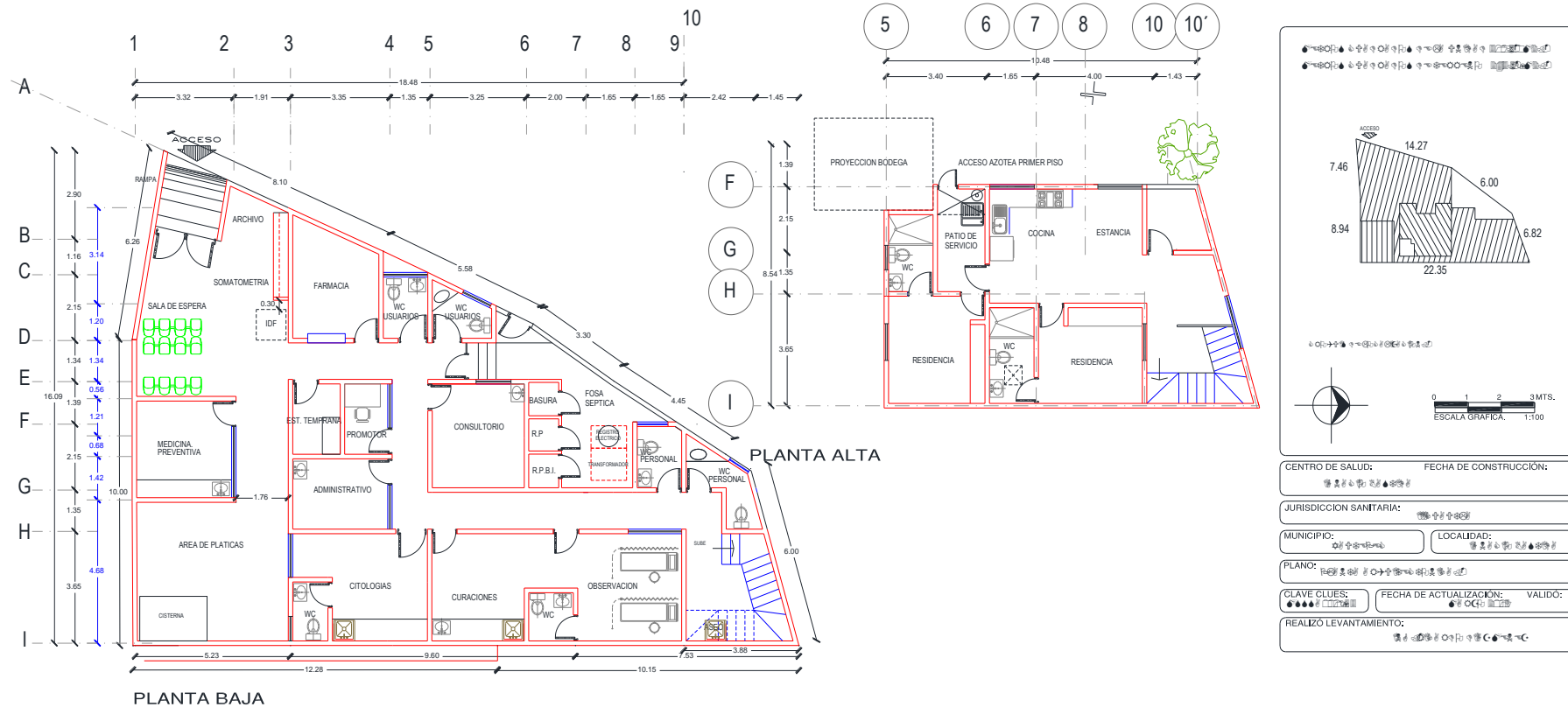



## Centro de Salud La Joya

### Jurisdicción Sanitaria III

**Población Total: 10,481**

**Población SSM: 6,703**

**\*Afiliados al Seguro Popular: 4,871**

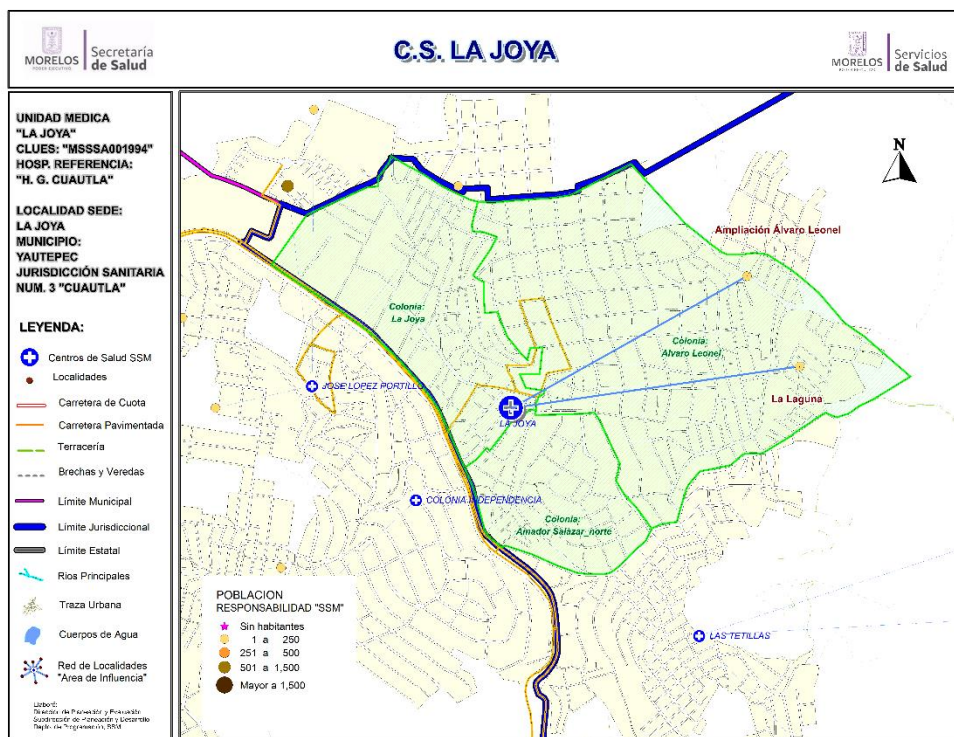

### Población del Área de Influencia

Localidad Sede:		La Joya	Hosp. de Referencia: Hosp. Gral. de Cuernavaca **		
Clave CLUES:		MSSA001994	Tipo de Unidad:		Rural-03
No.	CLAVE LOCALIDAD	NOMBRE LOCALIDAD	NOM. COLONIA	POBLACIÓN TOTAL 2018	POBLACIÓN RESP. SSM 2018
1	170290026	La Joya	ALVARO LEONEL	4,094	2,764
2	170290026	La Joya	AMADOR SALAZAR NORTE	2,211	1,462
3	170290026	La Joya	LA JOYA	3,837	2,214
4	170290137	Ampliación Álvaro Leonel (Revolución del Sur)		161	128
5	170290141	La Laguna		178	135
<b>TOTAL</b>				<b>10,481</b>	<b>6,703</b>

\*\* - Como consta en la minuta de la tercera Sesión del Comité Estatal de Referencia y Contrareferencia de Pacientes, realizada el 30 de noviembre de 2016, este Centro de Salud refiere pacientes que requieran atención médica de especialidad ambulatoria u hospitalaria, al Hospital Gral. de Cuernavaca. Los pacientes que requieran atención especializada de Gineco obstetricia serán enviados al Hospital de la Mujer.



# CS La Joya: Morbilidad / SIS

## MORBILIDAD DEL CS LA JOYA (CLUES:MSSSA001994), 2017.

No.	PADECIMIENTO	CLAVE CIE10	CASOS	
			NÚM.	TASA *
1	Infecciones respiratorias agudas	J00-J06, J20, J21 excepto J02.0 y J03.0	919	138.38
2	Infecciones intestinales por otros organismos y las mal definidas	A04, A08-A09 excepto A08.0	130	19.58
3	Infeccion de vias urinarias	N30, N34, N39.0	87	13.10
4	Vulvovaginitis	N76	47	7.08
5	Intoxicacion por picadura de alacran	T63.2, X22	32	4.82
6	Obesidad	E66	29	4.37
7	Diabetes mellitus no insulino dependiente (Tipo II)	E11-E14	22	3.31
8	Conjuntivitis	H10	22	3.31
9	Desnutricion leve	E44.1	21	3.16
10	Ulceras, gastritis y duodenitis	K25-K29	20	3.01
	Resto de Diagnosticos		1150	173.17
	<b>TOTAL CAUSAS</b>		<b>2479</b>	

### POBLACIÓN RESPONSABILIDAD SSM, 2017

6641

Fuente: SUIVE/SSM 2017 (incluye solo casos SSM). Proyección de población 2017, CONAPO-DGIS. \*Tasa por 1,000 hab. del área de influencia de la Unidad Médica.

## REPORTE SIS

Año	2012	2013	2014	2015	2016	2017
Total de Embarazadas 1° vez	106	139	144	166	137	118
Total de embarazadas Adolescentes 1° vez	28	46	35	44	34	32
Total de Pacientes de MPF	482	467	414	477	477	0
Total de Pacientes Referidos	224	281	212	376	792	307
Total de Pacientes Contrareferidos	65	0	0	0	0	0
Total DM en Tratamiento	127	144	157	173	111	93
Total DM en Control	60	20	124	0	8	22
Total HTA en Tratamiento	129	137	156	207	129	99
Total HTA en Control	89	76	115	114	99	70

Fuente: Subsistema de Prestación de Servicios (SIS) cierre anual 2012 - 2017, s/d= sin datos



## CS La Joya: SINERHIAS y Productividad

**Nombre:** LA JOYA  
**CLUES:** MSSSA001994  
**Jurisdicción:** No. III

Concepto	2017	Concepto	2017
<b>Infraestructura</b>			
<b>Consultorios</b>	<b>3</b>	<b>Personal de enfermería</b>	<b>6</b>
- Generales	3	- Enfermeras en contacto	6
- Estomatología	0	- Enfermeras en otra actividad	0
- Otros	0		
<b>Salas de expulsión</b>	<b>0</b>		
<b>Recurso humano</b>			
<b>Médicos en contacto</b>	<b>3</b>	<b>Consulta otorgada</b>	
- Generales	2	<b>Consulta externa</b>	<b>9,459</b>
- Odontólogos	0	- Consulta general	9,459
- Otros	0	- Consulta odontológica	0
<b>Médicos pasantes</b>	<b>1</b>		
- P. de medicina	1		
- P. de odontología	0		
		<b>Indicadores de productividad 1/</b>	
		Consulta general por médico general 2/	12.5
		Consulta odontológica por odontólogo 3/	0.0

1/ Se consideran 252 días hábiles.

2/ Incluye consulta general y médicos generales más pasantes de medicina.

3/ Incluye consulta odontológica y odontólogos más pasantes de odontología.

Fuente: SSA/DGIS/Cubos dinámicos de información 2017.

SINERHIAS/SIS/ Cubos dinámicos 2017.

Elaboró: Departamento de Evaluación





# CS La Joya: Plano arquitectónico

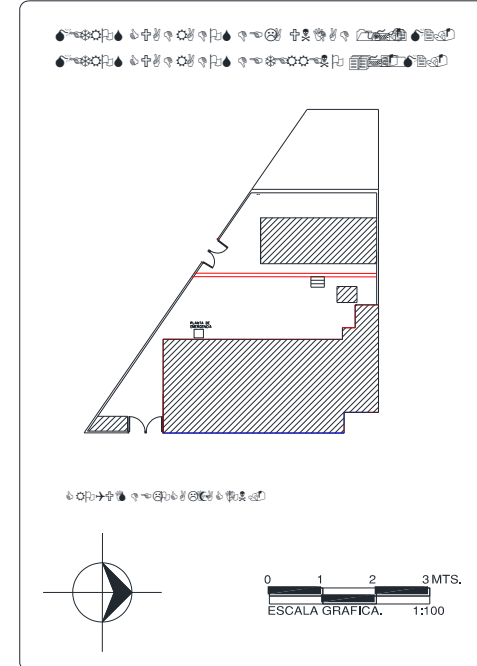
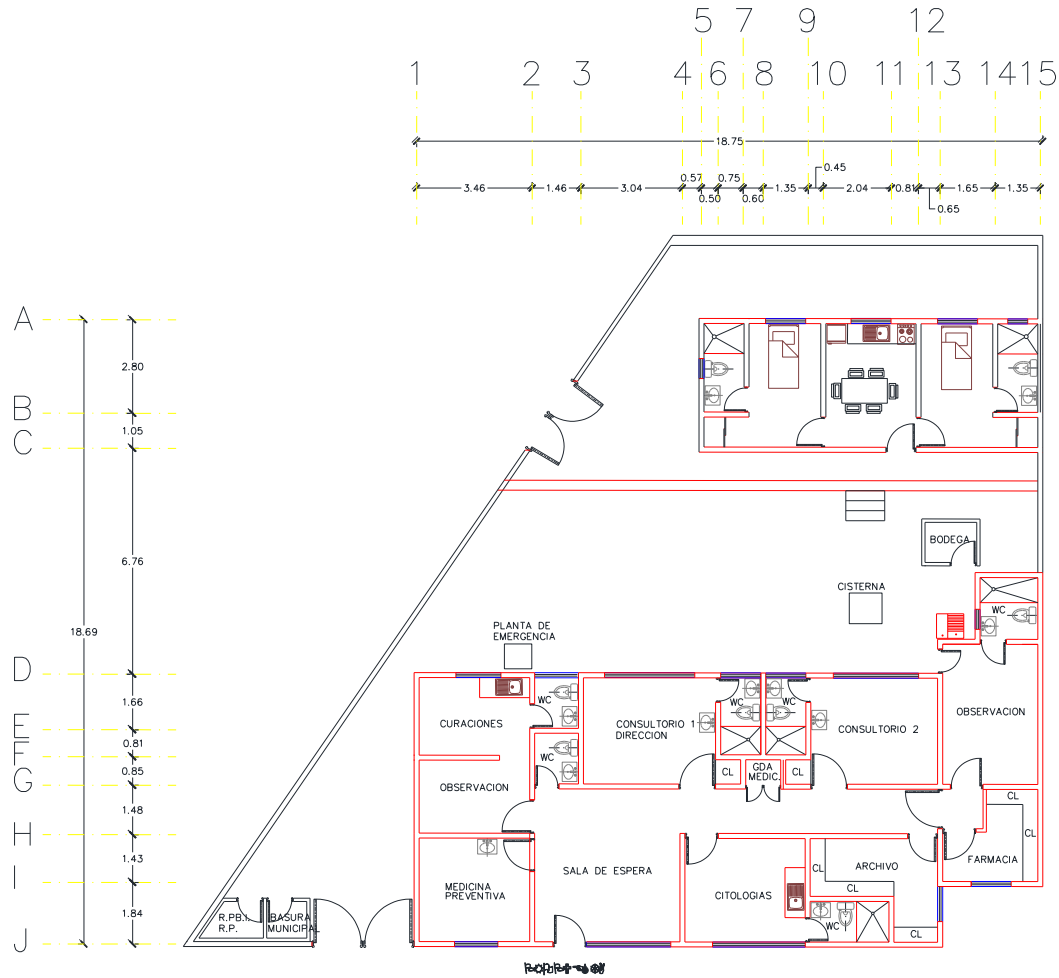

CENTRO DE SALUD:	FECHA DE CONSTRUCCIÓN:	
JURISDICCION SANITARIA:		
MUNICIPIO:	LOCALIDAD:	
PLANO:		
CLAVE CLUES:	FECHA DE ACTUALIZACIÓN:	VALIDÓ:
REALIZÓ LEVANTAMIENTO:		



# Centro de Salud Las Tetillas

## Jurisdicción Sanitaria III

**Población Total: 5,544**

**Población SSM: 3,824**

**\*Afiliados al Seguro Popular: 4,421**

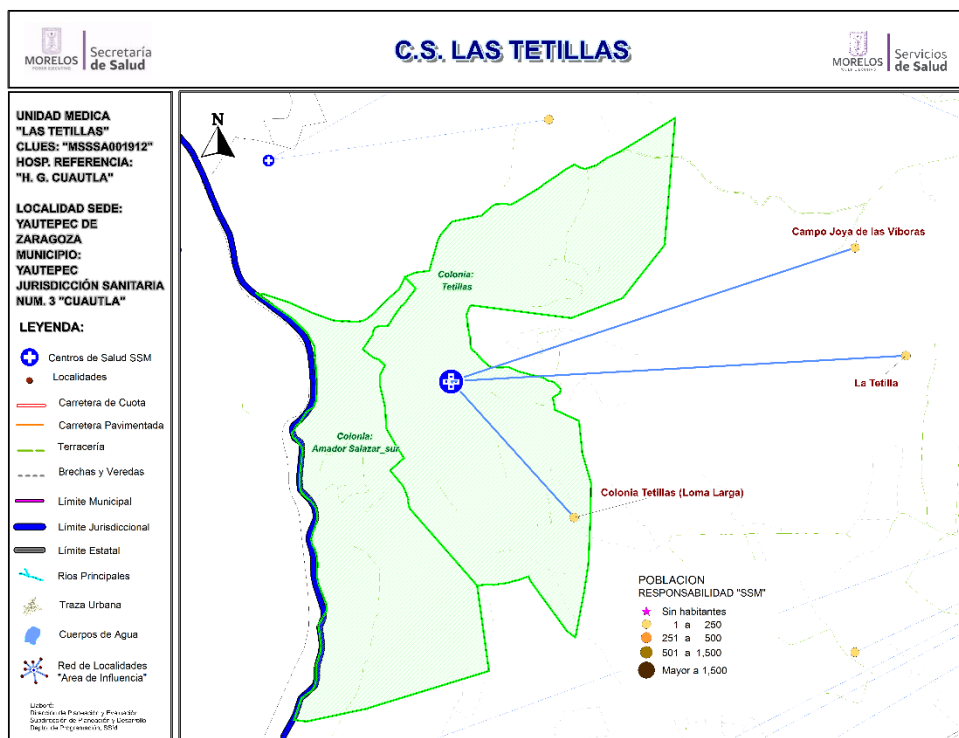

### Población del Área de Influencia

Localidad Sede:		Las Tetillas	Hosp. de Referencia: Hosp. Gral. de Cuernavaca **		
Clave CLUES:		MSSA001912	Tipo de Unidad:		Rural-01
No.	CLAVE LOCALIDAD	NOMBRE LOCALIDAD	NOM. COLONIA	POBLACIÓN TOTAL 2018	POBLACIÓN RESP. SSM 2018
1	170290024	La Joya	AMADOR SALAZAR SUR	2,393	1,627
2	170290024	La Joya	TETILLAS	3,130	2,178
3	170290134	La Tetilla		3	3
4	170290177	Campo Joya de las Víboras		5	4
5	170290180	Colonia Tetillas (Loma Larga)		13	12
<b>TOTAL</b>				<b>5,544</b>	<b>3,824</b>

\*\*.- Como consta en la minuta de la tercera Sesión del Comité Estatal de Referencia y Contrareferencia de Pacientes, realizada el 30 de noviembre de 2016, este Centro de Salud refiere pacientes que requieran atención médica de especialidad ambulatoria u hospitalaria, al Hospital Gral. de Cuernavaca. Las pacientes que requieran atención especializada de Gineco obstetricia serán enviados al Hospital de la Mujer.



## CS Las Tetillas: Morbilidad / SIS

### MORBILIDAD DEL CS LAS TETILLAS (CLUES:MSSSA001912), 2017.

No.	PADECIMIENTO	CLAVE CIE10	CASOS	
			NÚM.	TASA *
1	Infecciones respiratorias agudas	J00-J06, J20, J21 excepto J02.0 y J03.0	600	159.15
2	Infecciones intestinales por otros organismos y las mal definidas	A04, A08-A09 excepto A08.0	147	38.99
3	Infeccion de vias urinarias	N30, N34, N39.0	138	36.60
4	Vulvovaginitis	N76	41	10.88
5	Intoxicacion por picadura de alacran	T63.2, X22	30	7.96
6	Otitis media aguda	H65.0-H65.1	13	3.45
7	Conjuntivitis	H10	6	1.59
8	Amebiasis intestinal	A06.0-A06.3, A06.9	3	0.80
9	Desnutricion leve	E44.1	3	0.80
10	Gingivitis y enfermedad periodontal	K05	3	0.80
	Resto de Diagnosticos		97	25.73
	<b>TOTAL CAUSAS</b>		<b>1081</b>	

**POBLACIÓN RESPONSABILIDAD SSM, 2017**

**3770**

Fuente:SUIVE/SSM 2017 (incluye solo casos SSM). Proyección de población 2017, CONAPO-DGIS. \*Tasa por 1,000 hab. del área de influencia de la Unidad Médica.

### REPORTE SIS

Año	2012	2013	2014	2015	2016	2017
Total de Embarazadas 1° vez	117	85	113	112	133	117
Total de embarazadas Adolescentes 1° vez	43	23	36	40	33	38
Total de Pacientes de MPF	71	82	99	139	149	154
Total de Pacientes Referidos	188	275	273	394	260	316
Total de Pacientes Contrareferidos	0	4	0	1	0	0
Total DM en Tratamiento	83	119	117	109	59	63
Total DM en Control	27	111	62	0	53	23
Total HTA en Tratamiento	89	81	99	88	66	59
Total HTA en Control	58	78	66	45	43	37

Fuente: Subsistema de Prestación de Servicios (SIS) cierre anual 2012 - 2017, s/d= sin datos



# CS Las Tetillas: SINERHIAS y Productividad

**Nombre:** LAS TETILLAS  
**CLUES:** MSSSA001912  
**Jurisdicción:** No. III

Concepto	2017	Concepto	2017
<b>Infraestructura</b>			
<b>Consultorios</b>	<b>2</b>	<b>Personal de enfermería</b>	<b>2</b>
- Generales	2	- Enfermeras en contacto	2
- Estomatología	0	- Enfermeras en otra actividad	0
- Otros	0		
<b>Salas de expulsión</b>	<b>0</b>		
<b>Recurso humano</b>			
<b>Médicos en contacto</b>	<b>2</b>	<b>Consulta otorgada</b>	
- Generales	1	<b>Consulta externa</b>	<b>6,493</b>
- Odontólogos	0	- Consulta general	6,493
- Otros	0	- Consulta odontológica	0
<b>Médicos pasantes</b>	<b>1</b>		
- P. de medicina	1		
- P. de odontología	0		
		<b>Indicadores de productividad 1/</b>	
		Consulta general por médico general 2/	12.9
		Consulta odontológica por odontólogo 3/	0.0

1/ Se consideran 252 días hábiles.

2/ Incluye consulta general y médicos generales más pasantes de medicina.

3/ Incluye consulta odontológica y odontólogos más pasantes de odontología.

Fuente: SSA/DGIS/Cubos dinámicos de información 2017.

SINERHIAS/SIS/ Cubos dinámicos 2017.

Elaboró: Departamento de Evaluación



# CS Las Tetillas: Plano arquitectónico

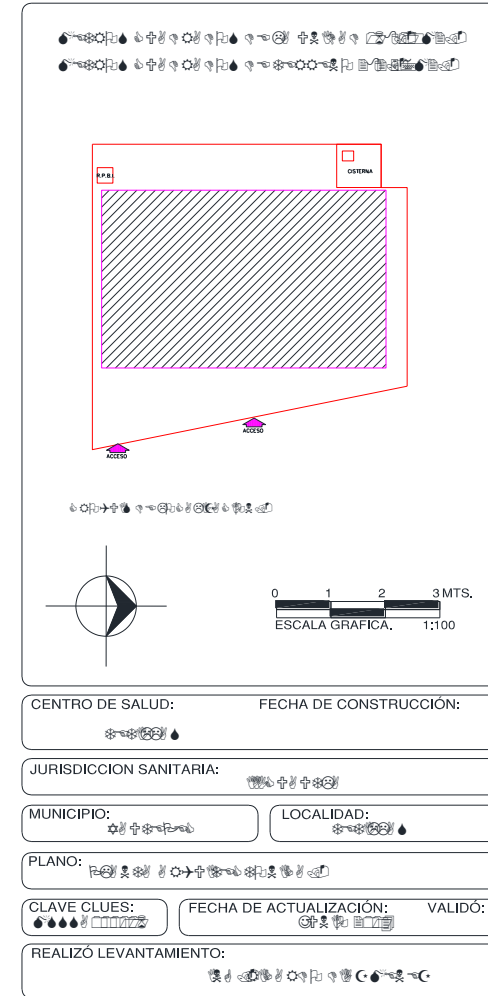
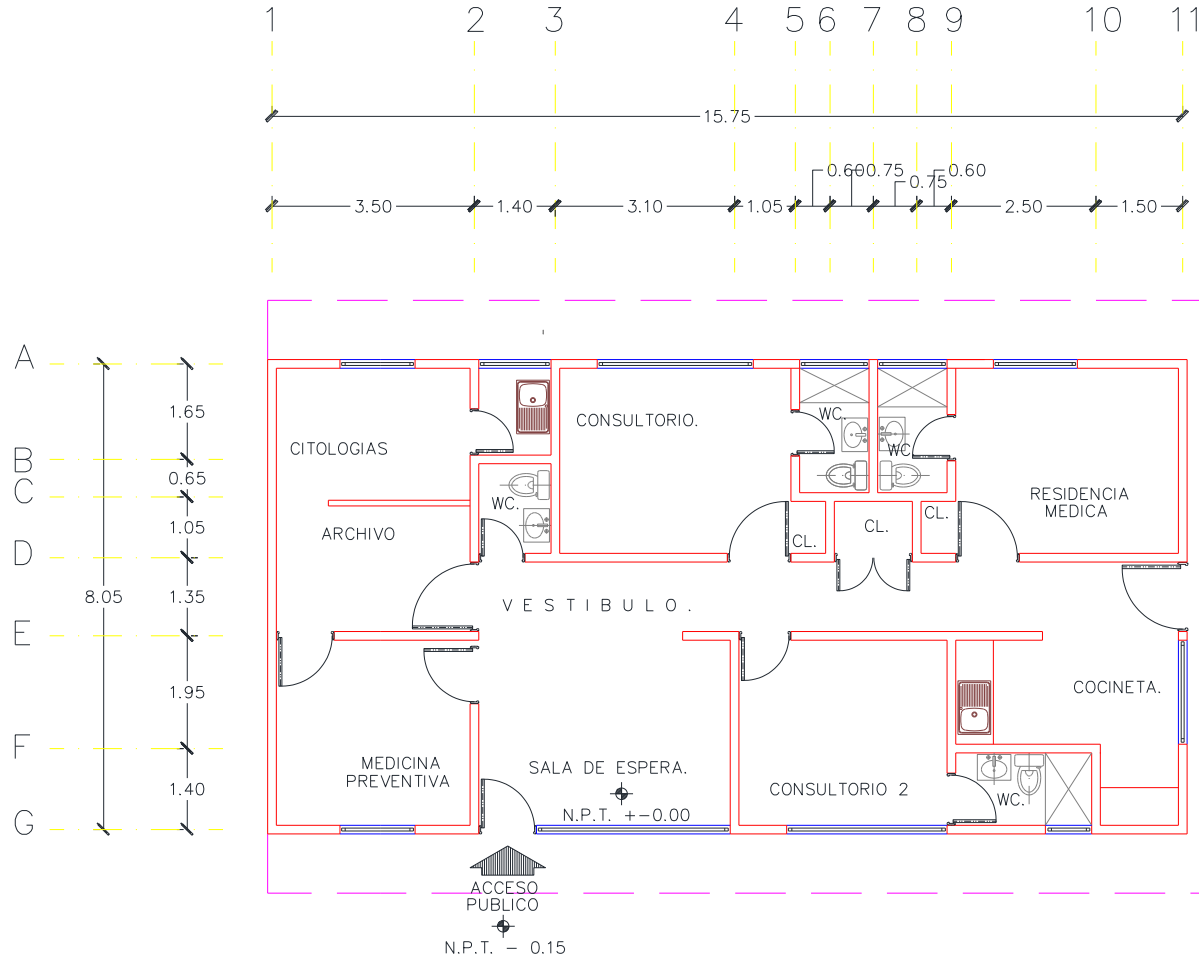





# Centro de Salud Los Arcos

## Jurisdicción Sanitaria III

**Población Total: 9,567**

**Población SSM: 5,482**

**\*Afiliados al Seguro Popular: 4,787**

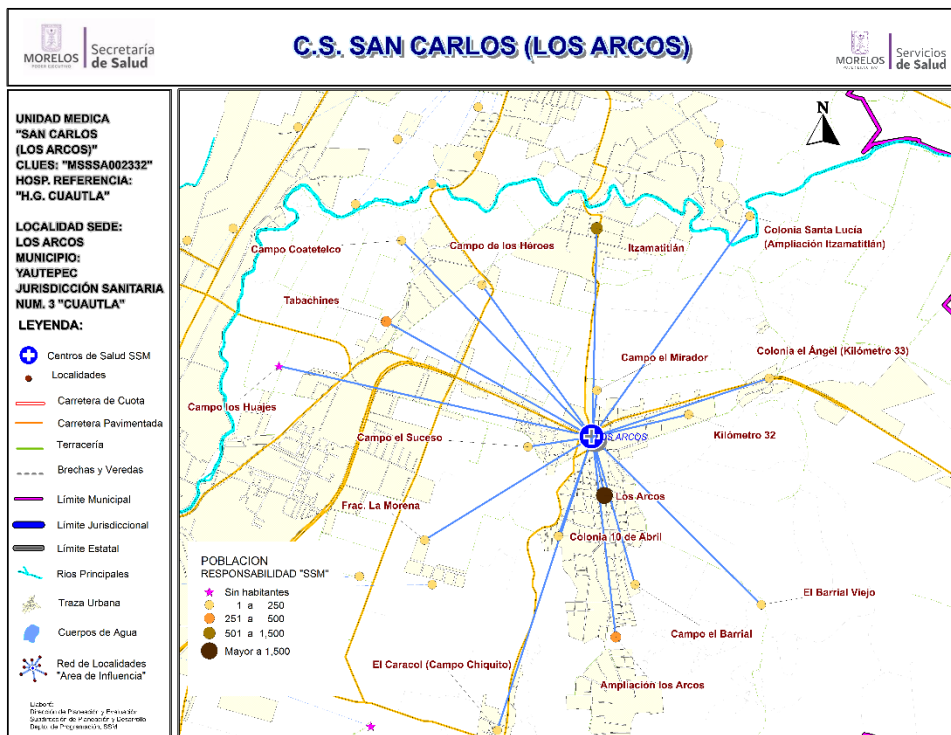

Población del Área de Influencia				
Localidad Sede	LOS	Hosp. de Referencia	HOSP. GRAL DE CUAUTLA	
ARCOS				
Clave CLUES		Tipo de Unidad	RURAL 02	
MSSSA002332				
No.	CLAVE LOCALIDAD	NOMBRE LOCALIDAD	POBLACIÓN TOTAL 2018	POBLACIÓN SSM 2018
1	170290136	Ampliación los Arcos	388	293
2	170290098	Campo Coatetelco	17	9
3	170290099	Campo de los Héroeos	46	32
4	170290166	Campo el Barrial	2	2
5	170290159	Campo el Mirador	6	5
6	170290160	Campo el Suceso	88	67
7	170290178	Campo los Huajes	0	0
8	170290152	Colonia 10 de Abril	136	100
9	170290058	Colonia el Ángel (Kilómetro 33)	63	40
10	170290162	Colonia Santa Lucía (Ampliación Itzamatitlán)	152	109
11	170290094	El Barrial Viejo	2	2
12	170290004	El Caracol (Campo Chiquito)	356	237
13	170290174	Fraccionamiento la Morena	2	2
14	170290008	Itzamatitlán	1,481	860
15	170290169	Kilómetro 32	140	88
16	170290003	Los Arcos	6,220	3,341
17	170290108	Tabachines	468	295
<b>TOTAL</b>			<b>9,567</b>	<b>5,482</b>



# CS San Carlos: Morbilidad / SIS

## MORBILIDAD DEL CS LOS ARCOS (CLUES:MSSSA002332), 2017.

No.	PADECIMIENTO	CLAVE CIE10	CASOS	
			NÚM.	TASA *
1	Infecciones respiratorias agudas	J00-J06, J20, J21 excepto J02.0 y J03.0	760	138.41
2	Infecciones intestinales por otros organismos y las mal definidas	A04, A08-A09 excepto A08.0	269	48.99
3	Infeccion de vías urinarias	N30, N34, N39.0	190	34.60
4	Otitis media aguda	H65.0-H65.1	30	5.46
5	Vulvovaginitis	N76	20	3.64
6	Intoxicacion por picadura de alacran	T63.2, X22	18	3.28
7	Desnutricion leve	E44.1	11	2.00
8	Candidiasis urogenital	B37.3-B37.4	10	1.82
9	Diabetes mellitus no insulino dependiente (Tipo II)	E11-E14	4	0.73
10	Otras infecciones intestinales debidas a protozoarios	A07.0, A07.2, A07.9	4	0.73
	Resto de Diagnosticos		291	53.00
	<b>TOTAL CAUSAS</b>		<b>1607</b>	

**POBLACIÓN RESPONSABILIDAD SSM, 2017**

**5491**

Fuente: SUIVE/SSM 2017 (incluye solo casos SSM). Proyección de población 2017, CONAPO-DGIS. \*Tasa por 1,000 hab. del área de influencia de la Unidad Médica.

## REPORTE SIS

Año	2012	2013	2014	2015	2016	2017
Total de Embarazadas 1° vez	91	96	62	102	97	78
Total de embarazadas Adolescentes 1° vez	23	31	19	26	31	27
Total de Pacientes de MPF	284	340	390	471	477	0
Total de Pacientes Referidos	232	158	168	260	316	129
Total de Pacientes Contrareferidos	1	0	55	3	2	0
Total DM en Tratamiento	44	49	110	131	15	s/d
Total DM en Control	36	33	62	47	45	s/d
Total HTA en Tratamiento	64	76	124	148	25	s/d
Total HTA en Control	51	40	91	97	61	s/d

Fuente: Subsistema de Prestación de Servicios (SIS) cierre anual 2012 - 2017, s/d= sin datos



## CS San Carlos: SINERHIAS y Productividad

**Nombre:** SAN CARLOS (LOS ARCOS)

**CLUES:** MSSSA002332

**Jurisdicción:** No. III

Concepto	2017	Concepto	2017
<b>Infraestructura</b>			
<b>Consultorios</b>	<b>4</b>	<b>Personal de enfermería</b>	<b>8</b>
- Generales	3	- Enfermeras en contacto	8
- Estomatología	1	- Enfermeras en otra actividad	0
- Otros	0		
<b>Salas de expulsión</b>	<b>0</b>	<b>Consulta otorgada</b>	
		<b>Consulta externa</b>	<b>5,969</b>
		- Consulta general	5,684
		- Consulta odontológica	285
<b>Recurso humano</b>			
<b>Médicos en contacto</b>	<b>4</b>	<b>Indicadores de productividad 1/</b>	
- Generales	2	Consulta general por médico general 2/	7.5
- Odontólogos	0	Consulta odontológica por odontólogo 3/	1.1
- Otros	0		
<b>Médicos pasantes</b>	<b>2</b>		
- P. de medicina	1		
- P. de odontología	1		

1/ Se consideran 252 días hábiles.

**UNIDAD AFECTADA POR EL SISMO. BAJA EN SINERHIAS**

2/ Incluye consulta general (información enero-agosto) y médicos generales más pasantes de medicina (información al primer semestre).

3/ Incluye consulta odontológica (información enero-junio, agosto) y odontólogos más pasantes de odontología (información al primer semestre).

Fuente: SSA/DGIS/Cubos dinámicos de información 2017.

SINERHIAS/SIS/ Cubos dinámicos 2017.

Elaboró: Departamento de Evaluación



# CS San Carlos: Plano arquitectónico

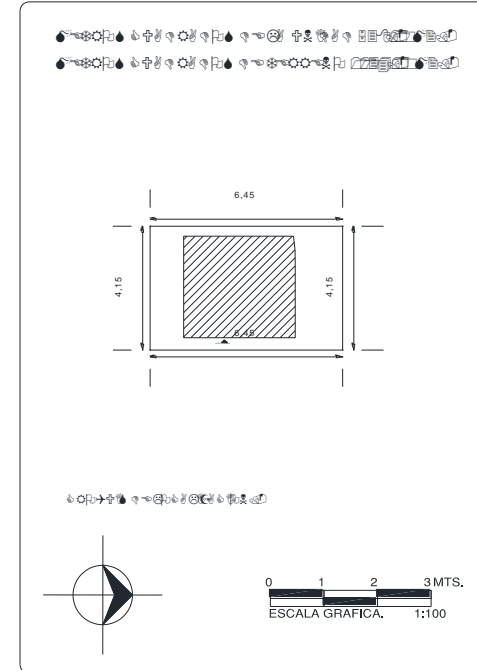
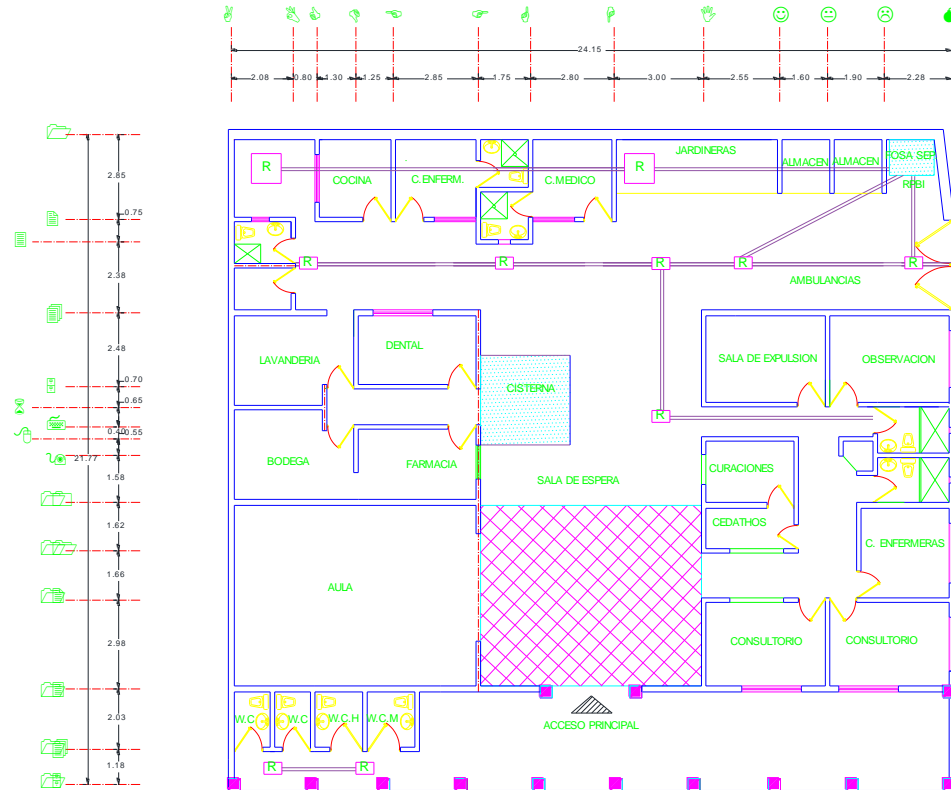

CENTRO DE SALUD: 	FECHA DE CONSTRUCCIÓN: 	
JURISDICCION SANITARIA: 		
MUNICIPIO: 	LOCALIDAD: 	
PLANO: 		
CLAVE CLUES: 	FECHA DE ACTUALIZACIÓN: 	VALIDÓ: 
REALIZÓ LEVANTAMIENTO: 		



## Centro de Salud Miguel Hidalgo

### Jurisdicción Sanitaria III

**Población Total: 2,103**

**Población SSM: 1,631**

**\*Afiliados al Seguro Popular: 1,364**

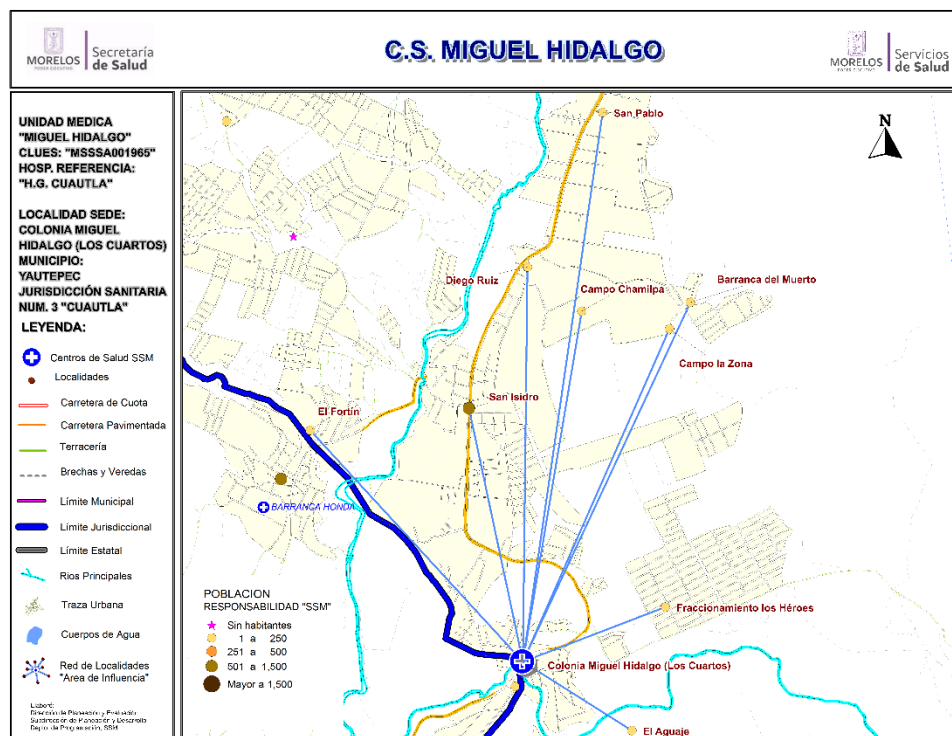

Población del Área de Influencia				
Localidad Sede		MIGUEL HIDALGO	Hosp. de Referencia	HOSP. GRAL. DE CUAUTLA
Clave CLUES		MSSSA001965	Tipo de Unidad	RURAL-02
No.	CLAVE LOCALIDAD	NOMBRE LOCALIDAD	POBLACIÓN TOTAL 2018	POBLACIÓN RESP. SSM 2018
1	170290076	Barranca del Muerto	105	87
2	170290096	Campo Chamilpa	21	9
3	170290109	Campo la Zona	7	6
4	170290010	Colonia Miguel Hidalgo (Los Cuartos)	359	262
5	170290021	Diego Ruiz	230	158
6	170290175	El Aguaje	32	25
7	170290117	El Fortín	202	180
8	170290176	Fraccionamiento los Héroes	9	6
9	170290014	San Isidro	1,079	869
10	170290072	San Pablo	59	29
<b>TOTAL</b>			<b>2,103</b>	<b>1,631</b>





## CS Miguel Hidalgo: Morbilidad / SIS

### MORBILIDAD DEL CS MIGUEL HIDALGO (CLUES:MSSSA001965), 2017.

No.	PADECIMIENTO	CLAVE CIE10	CASOS	
			NÚM.	TASA *
1	Infecciones respiratorias agudas	J00-J06, J20, J21 excepto J02.0 y J03.0	148	91.81
2	Infeccion de vias urinarias	N30, N34, N39.0	41	25.43
3	Vulvovaginitis	N76	37	22.95
4	Infecciones intestinales por otros organismos y las mal definidas	A04, A08-A09 excepto A08.0	17	10.55
5	Ulceras, gastritis y duodenitis	K25-K29	11	6.82
6	Otitis media aguda	H65.0-H65.1	9	5.58
7	Faringitis y amigdalitis estreptococicas	J02.0, J03.0	8	4.96
8	Intoxicacion por picadura de alacran	T63.2, X22	8	4.96
9	Giardiasis	A07.1	4	2.48
10	Conjuntivitis	H10	3	1.86
	Resto de Diagnosticos		209	129.65
	<b>TOTAL CAUSAS</b>		<b>495</b>	

**POBLACIÓN RESPONSABILIDAD SSM, 2017**

**1612**

Fuente: SUIVE/SSM 2017 (incluye solo casos SSM). Proyección de población 2017, CONAPO-DGIS. \*Tasa por 1,000 hab. del área de influencia de la Unidad Médica.

### REPORTE SIS

Año	2012	2013	2014	2015	2016	2017
Total de Embarazadas 1° vez	44	43	48	57	29	33
Total de embarazadas Adolescentes 1° vez	16	18	5	7	5	8
Total de Pacientes de MPF	44	52	81	110	104	65
Total de Pacientes Referidos	105	98	91	122	63	77
Total de Pacientes Contrareferidos	0	0	0	0	0	0
Total DM en Tratamiento	23	44	47	48	25	s/d
Total DM en Control	15	21	23	0	25	s/d
Total HTA en Tratamiento	31	36	42	33	20	s/d
Total HTA en Control	18	32	33	33	17	s/d

Fuente: Subsistema de Prestación de Servicios (SIS) cierre anual 2012 - 2017, s/d= sin datos



# CS Miguel Hidalgo: SINERHIAS y Productividad

**Nombre:** MIGUEL HIDALGO

**CLUES:** MSSSA001965

**Jurisdicción:** No. III

Concepto	2017	Concepto	2017
<b>Infraestructura</b>			
<b>Consultorios</b>	<b>1</b>	<b>Personal de enfermería</b>	<b>2</b>
- Generales	1	- Enfermeras en contacto	2
- Estomatología	0	- Enfermeras en otra actividad	0
- Otros	0		
<b>Salas de expulsión</b>	<b>0</b>		
<b>Recurso humano</b>			
<b>Médicos en contacto</b>	<b>1</b>	<b>Consulta otorgada</b>	
- Generales	0	<b>Consulta externa</b>	<b>1,200</b>
- Odontólogos	0	- Consulta general	1,200
- Otros	0	- Consulta odontológica	0
<b>Médicos pasantes</b>	<b>1</b>		
- P. de medicina	1		
- P. de odontología	0		
		<b>Indicadores de productividad 1/</b>	
		Consulta general por médico general 2/	4.8
		Consulta odontológica por odontólogo 3/	0.0

1/ Se consideran 252 días hábiles.

2/ Incluye consulta general y médicos generales más pasantes de medicina.

3/ Incluye consulta odontológica y odontólogos más pasantes de odontología.

Fuente: SSA/DGIS/Cubos dinámicos de información 2017.

SINERHIAS/SIS/ Cubos dinámicos 2017.

Elaboró: Departamento de Evaluación



# CS Miguel Hidalgo: Plano arquitectónico

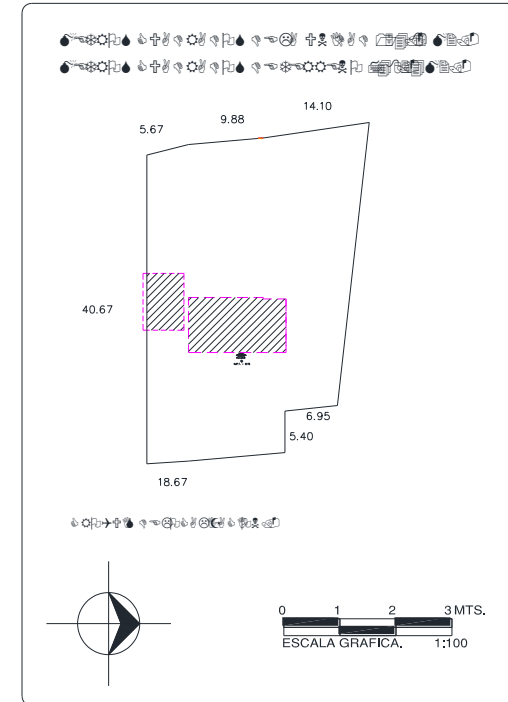
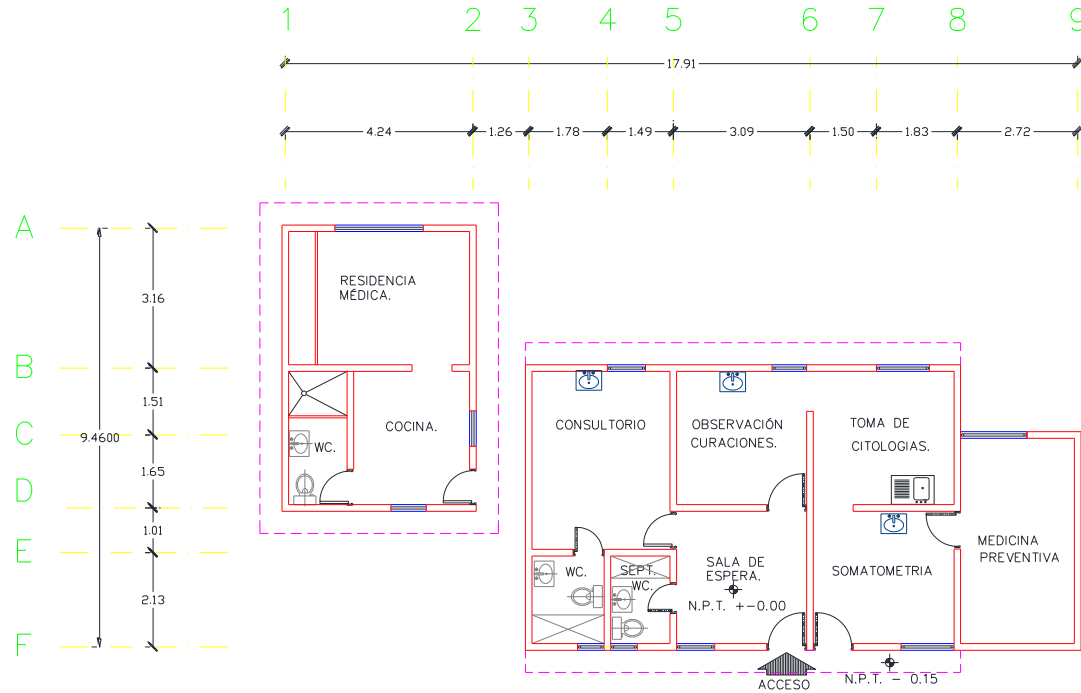

CENTRO DE SALUD:	FECHA DE CONSTRUCCIÓN:	
JURISDICCION SANITARIA:		
MUNICIPIO:	LOCALIDAD:	
PLANO:		
CLAVE CLUES:	FECHA DE ACTUALIZACIÓN:	VALIDÓ:
REALIZÓ LEVANTAMIENTO:		



# Centro de Salud Oacalco

## Jurisdicción Sanitaria III

**Población Total: 3,922**

**Población SSM: 2,364**

**\*Afiliados al Seguro Popular: 2,597**

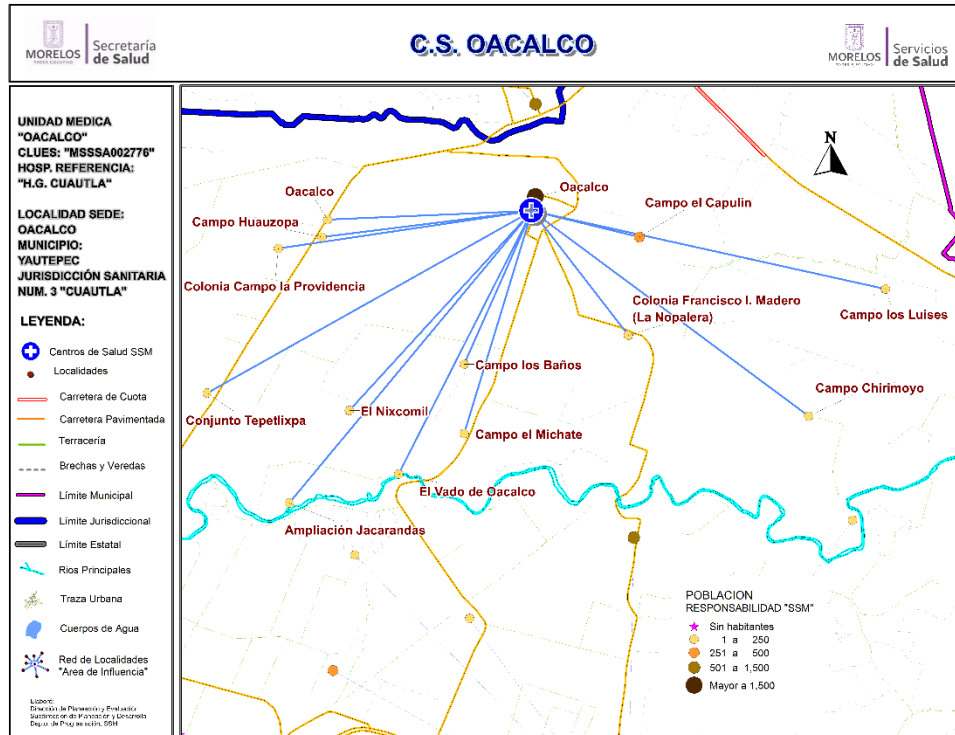

## Población del Área de Influencia

Localidad Sede	OACALCO	Hosp. de Referencia	HOSP. GRAL. DE CUAUTLA	
Clave CLUES	MSSSA002776	Tipo de Unidad	RURAL-02	
No.	CLAVE LOCALIDAD	NOMBRE LOCALIDAD	POBLACIÓN TOTAL 2018	POBLACIÓN RESP. SSM 2018
1	170290138	Ampliación Jacarandas	93	70
2	170290097	Campo Chirimoyo	53	33
3	170290102	Campo el Capulín	284	263
4	170290104	Campo el Michate	50	25
5	170290107	Campo Huauzopa	14	4
6	170290110	Campo los Baños	21	19
7	170290161	Campo los Luises	18	17
8	170290179	Colonia Campo la Providencia	118	97
9	170290033	Colonia Francisco I. Madero (La Nopalera)	190	143
10	170290113	Conjunto Tepetlixpa	45	33
11	170290125	El Nixcomil	8	6
12	170290044	El Vado de Oacalco	10	5
13	170290012	Oacalco	3,009	1,643
14	170290181	Oacalco	9	6
<b>TOTAL</b>			<b>3,922</b>	<b>2,364</b>





## CS Oacalco: Morbilidad / SIS

### MORBILIDAD DEL CS OACALCO (CLUES:MSSSA002776), 2017.

No.	PADECIMIENTO	CLAVE CIE10	CASOS	
			NÚM.	TASA *
1	Infecciones respiratorias agudas	J00-J06, J20, J21 excepto J02.0 y J03.0	537	236.56
2	Infecciones intestinales por otros organismos y las mal definidas	A04, A08-A09 excepto A08.0	197	86.78
3	Infecion de vías urinarias	N30, N34, N39.0	98	43.17
4	Ulceras, gastritis y duodenitis	K25-K29	40	17.62
5	Otitis media aguda	H65.0-H65.1	34	14.98
6	Candidiasis urogenital	B37.3-B37.4	32	14.10
7	Intoxicacion por picadura de alacran	T63.2, X22	31	13.66
8	Conjuntivitis	H10	26	11.45
9	Vulvovaginitis	N76	15	6.61
10	Desnutricion leve	E44.1	11	4.85
	Resto de Diagnosticos		709	312.33
	<b>TOTAL CAUSAS</b>		<b>1730</b>	

**POBLACIÓN RESPONSABILIDAD SSM, 2017**

**2270**

Fuente: SUIVE/SSM 2017 (incluye solo casos SSM). Proyección de población 2017, CONAPO-DGIS. \*Tasa por 1,000 hab. del área de influencia de la Unidad Médica.

### REPORTE SIS

Año	2012	2013	2014	2015	2016	2017
Total de Embarazadas 1° vez	92	73	42	72	58	57
Total de embarazadas Adolescentes 1° vez	20	15	13	19	16	15
Total de Pacientes de MPF	154	139	72	46	97	74
Total de Pacientes Referidos	141	268	112	234	251	212
Total de Pacientes Contrareferidos	13	5	13	2	4	0
Total DM en Tratamiento	21	38	38	42	48	41
Total DM en Control	11	7	7	17	12	12
Total HTA en Tratamiento	18	32	32	32	38	31
Total HTA en Control	17	11	11	31	32	24

Fuente: Subsistema de Prestación de Servicios (SIS) cierre anual 2012 - 2017, s/d= sin datos



## CS Oacalco: SINERHIAS y Productividad

**Nombre:** OACALCO  
**CLUES:** MSSSA002776  
**Jurisdicción:** No. III

Concepto	2017	Concepto	2017
<b>Infraestructura</b>			
<b>Consultorios</b>	<b>3</b>	<b>Personal de enfermería</b>	<b>5</b>
- Generales	2	- Enfermeras en contacto	5
- Estomatología	1	- Enfermeras en otra actividad	0
- Otros	0		
<b>Salas de expulsión</b>	<b>0</b>	<b>Consulta otorgada</b>	
<b>Recurso humano</b>			
<b>Médicos en contacto</b>	<b>3</b>	<b>Consulta externa</b>	<b>5,143</b>
- Generales	1	- Consulta general	4,167
- Odontólogos	0	- Consulta odontológica	976
- Otros	0	<b>Indicadores de productividad 1/</b>	
<b>Médicos pasantes</b>	<b>2</b>	Consulta general por médico general 2/	8.3
- P. de medicina	1	Consulta odontológica por odontólogo 3/	3.9
- P. de odontología	1		

1/ Se consideran 252 días hábiles.

2/ Incluye consulta general y médicos generales más pasantes de medicina.

3/ Incluye consulta odontológica y odontólogos más pasantes de odontología.

Fuente: SSA/DGIS/Cubos dinámicos de información 2017.

SINERHIAS/SIS/ Cubos dinámicos 2017.

Elaboró: Departamento de Evaluación



# CS Oacalco: Plano arquitectónico

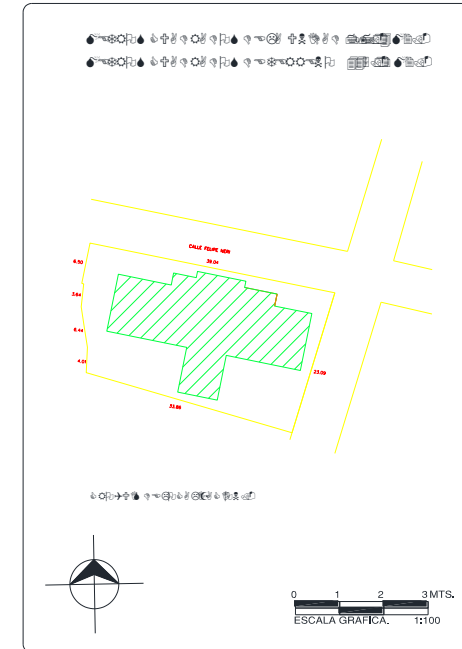
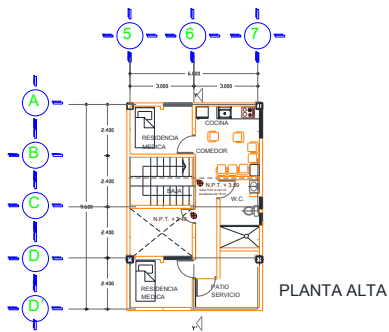
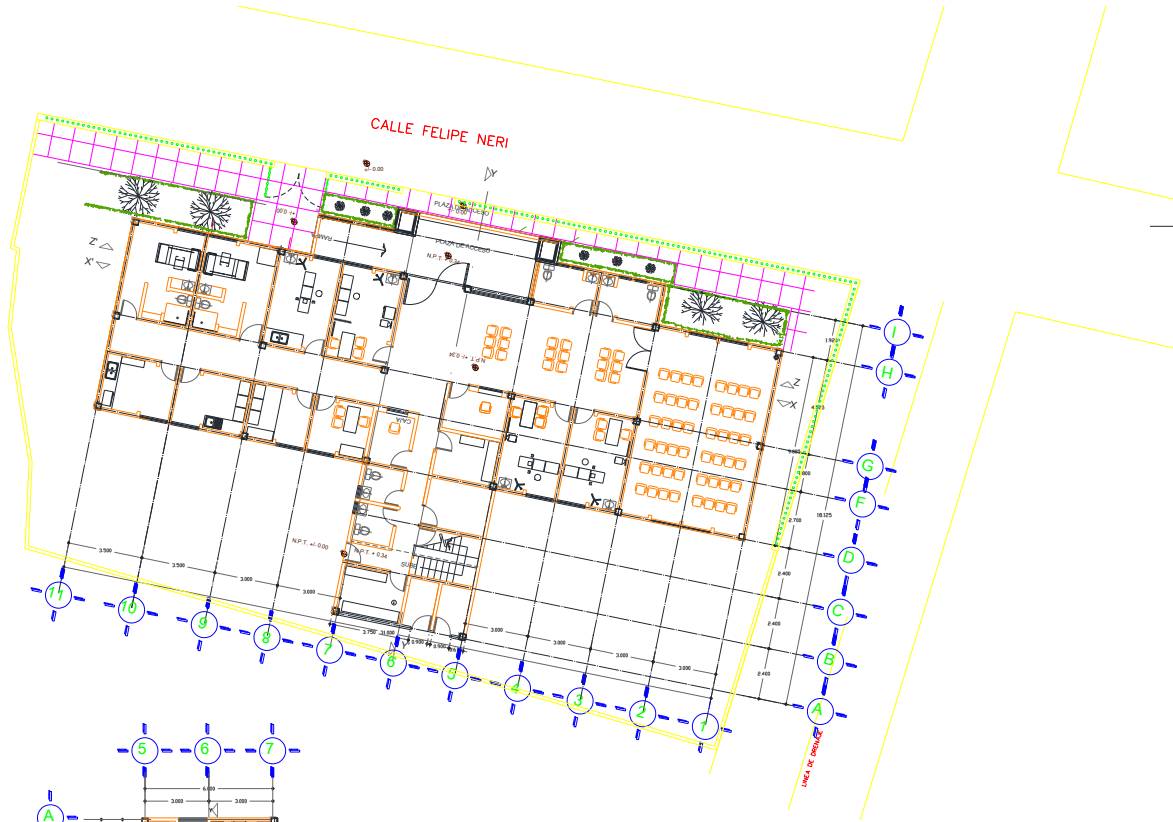

CENTRO DE SALUD:	FECHA DE CONSTRUCCIÓN:	
JURISDICCION SANITARIA:		
MUNICIPIO:	LOCALIDAD:	
PLANO:		
CLAVE CLUES:	FECHA DE ACTUALIZACIÓN:	VALIDO:
REALIZÓ LEVANTAMIENTO:		





# Centro de Salud Oaxtepec

## Jurisdicción Sanitaria III

**Población Total: 14,856**

**Población SSM: 9,110**

**\*Afiliados al Seguro Popular: 5,767**

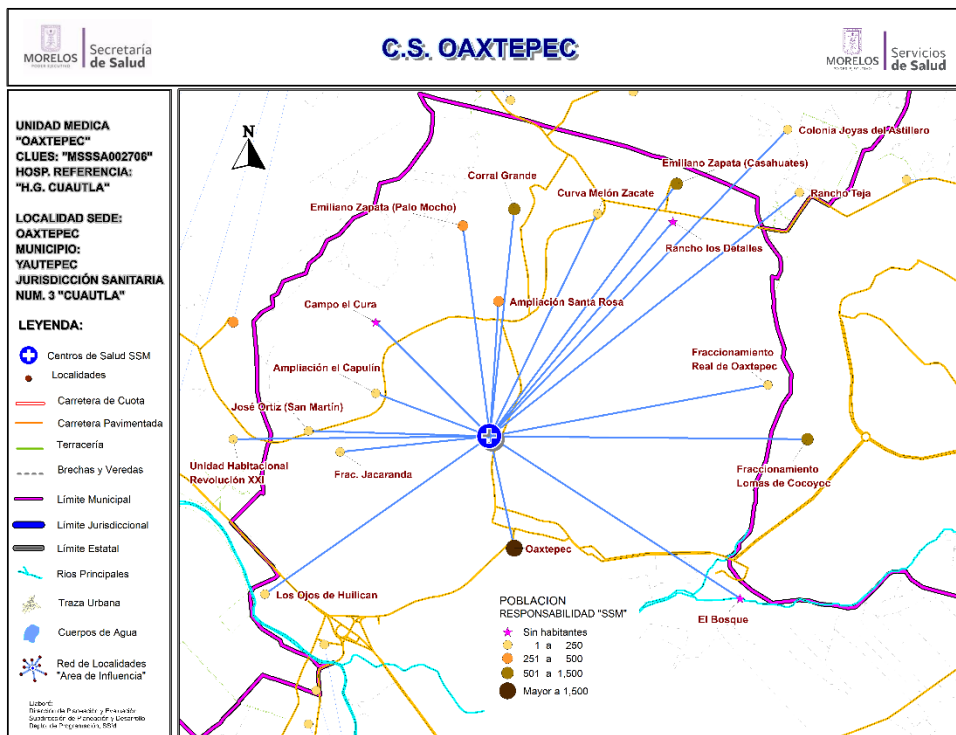

## Población del Área de Influencia

No.	CLAVE LOCALIDAD	NOMBRE LOCALIDAD	POBLACIÓN TOTAL 2018	POBLACIÓN RESP. SSM 2018
1	170290135	Ampliación el Capulín	104	64
2	170290165	Ampliación Santa Rosa	378	256
3	170290128	Campo el Cura	0	0
4	170260034	Colonia Joyas del Astillero	70	42
5	170290079	Corral Grande	1,013	863
6	170290115	Curva Melón Zacate	47	26
7	170290059	El Bosque	0	0
8	170290158	Emiliano Zapata (Casahuates)	1,279	1,068
9	170290140	Emiliano Zapata (Palo Mocho)	313	279
10	170290149	Fraccionamiento Jacarandas	127	67
11	170020033	Fraccionamiento Lomas de Cocoyoc	3,359	1,387
12	170290150	Fraccionamiento Real de Oaxtepec	10	9
13	170290168	José Ortiz (San Martín)	63	51
14	170290091	Los Ojos de Ahuilican	22	15
15	170290013	Oaxtepec	7,926	4,867
16	170290164	Rancho los Detalles	0	0
17	170260042	Rancho Teja	16	9
18	170260044	Unidad Habitacional Revolución XXI	129	107
<b>TOTAL</b>			<b>14,856</b>	<b>9,110</b>



## CS Oaxtepec: Morbilidad / SIS

MORBILIDAD DEL CS OAXTEPEC (CLUES:MSSSA002706), 2017.				
No.	PADECIMIENTO	CLAVE CIE10	CASOS	
			NÚM.	TASA *
1	Infecciones respiratorias agudas	J00-J06, J20, J21 excepto J02.0 y J03.0	661	73.81
2	Infeccion de vias urinarias	N30, N34, N39.0	145	16.19
3	Infecciones intestinales por otros organismos y las mal definidas	A04, A08-A09 excepto A08.0	111	12.39
4	Intoxicacion por picadura de alacran	T63.2, X22	80	8.93
5	Candidiasis urogenital	B37.3-B37.4	55	6.14
6	Otitis media aguda	H65.0-H65.1	25	2.79
7	Ulceras, gastritis y duodenitis	K25-K29	15	1.67
8	Diabetes mellitus no insulino dependiente (Tipo II)	E11-E14	12	1.34
9	Hipertension arterial	I10-I15	10	1.12
10	Mordeduras por perro	W54	8	0.89
	Resto de Diagnosticos		439	49.02
	<b>TOTAL CAUSAS</b>		<b>1561</b>	

### POBLACIÓN RESPONSABILIDAD SSM, 2017

**8956**

Fuente: SUIVE/SSM 2017 (incluye solo casos SSM). Proyección de población 2017, CONAPO-DGIS. \*Tasa por 1,000 hab. del área de influencia de la Unidad Médica.

REPORTE SIS						
Año	2012	2013	2014	2015	2016	2017
Total de Embarazadas 1° vez	168	124	160	128	110	110
Total de embarazadas Adolescentes 1° vez	53	29	49	35	22	22
Total de Pacientes de MPF	137	168	190	254	249	783
Total de Pacientes Referidos	559	454	491	532	592	425
Total de Pacientes Contrareferidos	0	0	0	0	0	0
Total DM en Tratamiento	30	50	115	72	124	102
Total DM en Control	12	40	104	23	5	31
Total HTA en Tratamiento	23	33	80	43	107	86
Total HTA en Control	17	28	68	38	55	39

Fuente: Subsistema de Prestación de Servicios (SIS) cierre anual 2012 - 2017, s/d= sin datos



# CS Oaxtepec: SINERHIAS y Productividad

**Nombre:** OAXTEPEC  
**CLUES:** MSSSA002706  
**Jurisdicción:** No. III

Concepto	2017	Concepto	2017
<b>Infraestructura</b>			
<b>Consultorios</b>	<b>5</b>	<b>Personal de enfermería</b>	<b>6</b>
- Generales	4	- Enfermeras en contacto	6
- Estomatología	1	- Enfermeras en otra actividad	0
- Otros	0		
<b>Salas de expulsión</b>	<b>0</b>	<b>Consulta otorgada</b>	
		<b>Consulta externa</b>	<b>8,789</b>
		- Consulta general	7,670
		- Consulta odontológica	1,119
<b>Recurso humano</b>			
<b>Médicos en contacto</b>	<b>5</b>	<b>Indicadores de productividad 1/</b>	
- Generales	2	Consulta general por médico general 2/	10.1
- Odontólogos	1	Consulta odontológica por odontólogo 3/	2.2
- Otros	0		
<b>Médicos pasantes</b>	<b>2</b>		
- P. de medicina	1		
- P. de odontología	1		

1/ Se consideran 252 días hábiles.

2/ Incluye consulta general y médicos generales más pasantes de medicina.

3/ Incluye consulta odontológica y odontólogos más pasantes de odontología.

Fuente: SSA/DGIS/Cubos dinámicos de información 2017.

SINERHIAS/SIS/ Cubos dinámicos 2017.

Elaboró: Departamento de Evaluación



# CS Oaxtepec: Plano arquitectónico

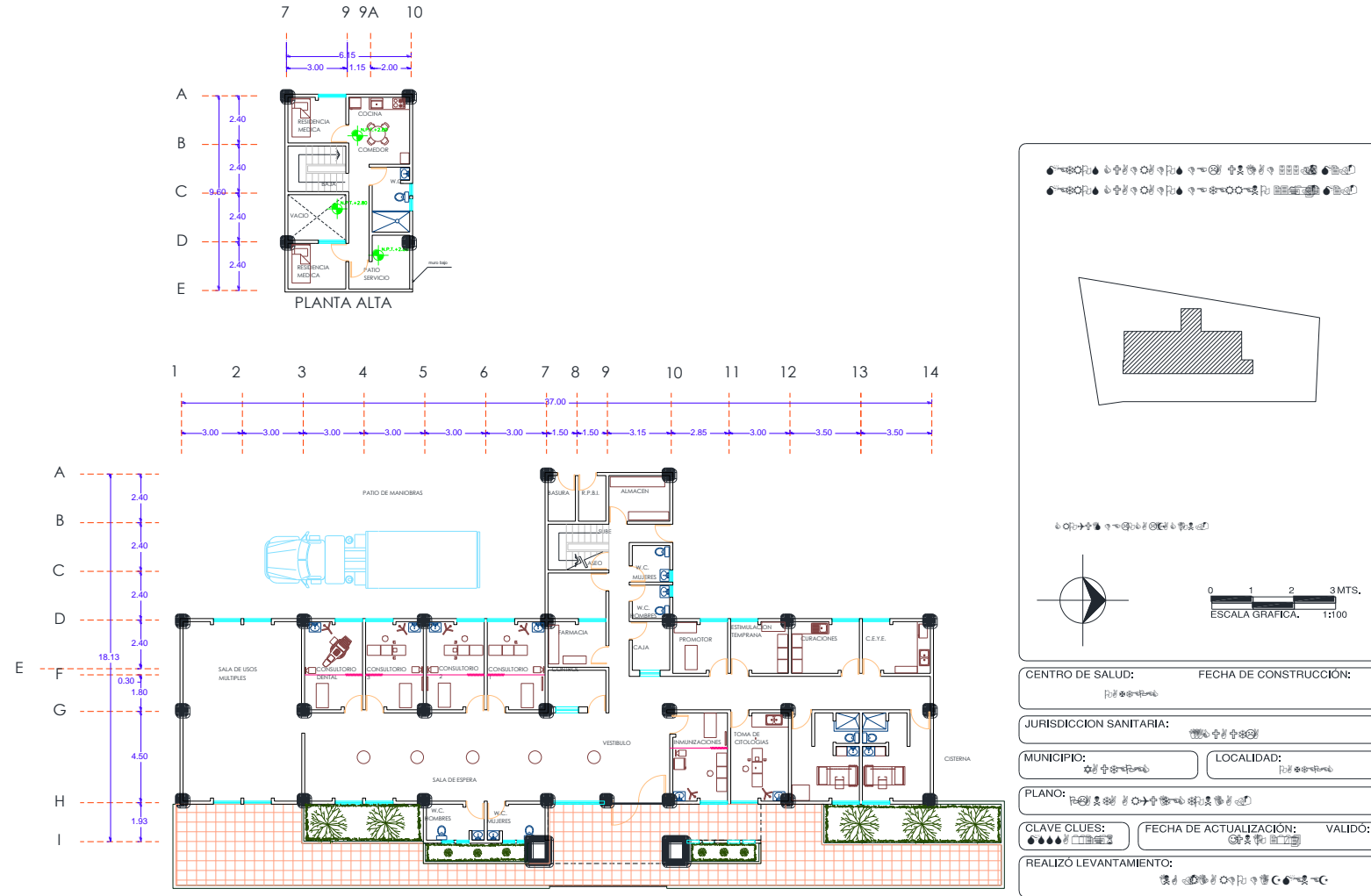



# Centro de Salud Yautepec

## Jurisdicción Sanitaria III

**Población Total: 53,438**

**Población SSM: 32,858**

**\*Afiliados al Seguro Popular: 29,475**

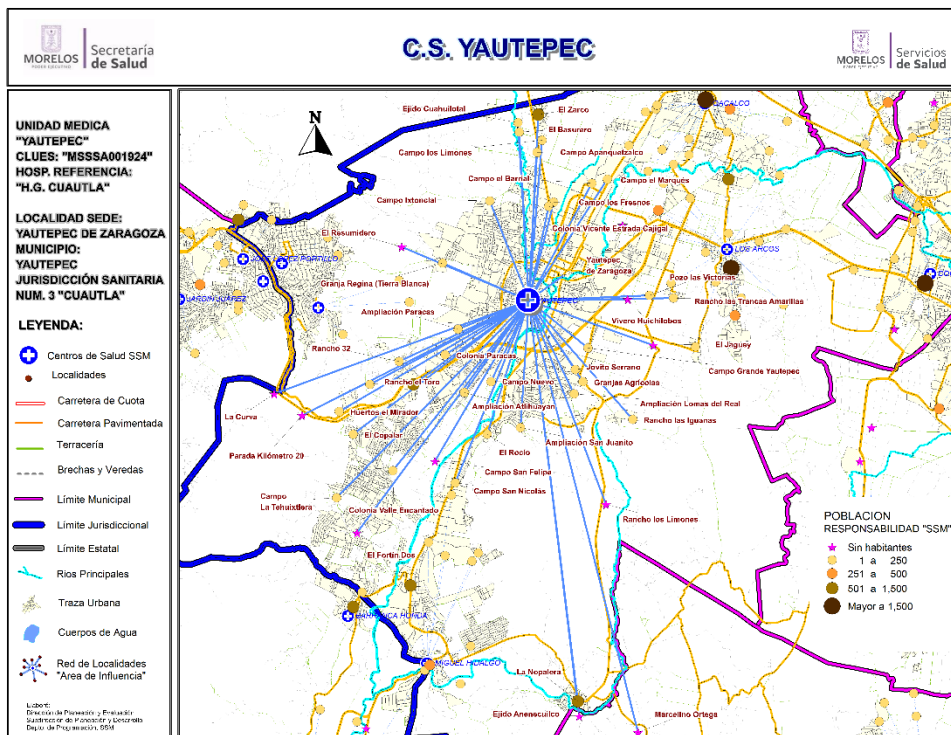

### Población del Área de Influencia

Localidad Sede YAUTEPEC		Hosp. de Referencia	HOSP. GRAL DE CUAUTLA	
Clave CLUES MSSSA001924		Tipo de Unidad	URBANO - 10	
No.	CLAVE LOCALIDAD	NOMBRE LOCALIDAD	POBLACIÓN TOTAL 2018	POBLACIÓN SSM 2018
1	170290142	Ampliación Atlhuayan	87	62
2	170290143	Ampliación Lomas del Real	67	54
3	170290139	Ampliación Paracas	297	245
4	170290144	Ampliación San Juanito	27	21
5	170290095	Campo Apanquetzalco	61	41
6	170290101	Campo el Barrial	19	18
7	170290103	Campo el Marqués	73	37
8	170290106	Campo Grande Yautepec	29	25
9	170290087	Campo Ixtontlal	143	108
10	170290133	Campo la Tehuixtlera	94	71
11	170290111	Campo los Fresnos	37	26
12	170290145	Campo los Limones	24	12
13	170290157	Campo Nuevo	7	6
14	170290112	Campo San Felipe	0	0
15	170290088	Campo San Nicolás	16	7
16	170290146	Colonia Paracas	153	112
17	170290147	Colonia Valle Encantado	7	6
<b>Continúa...</b>				



## Centro de Salud Yautepec

Población del Área de Influencia				
Localidad Sede		Hosp. de Referencia		HOSP. GRAL DE CUAUTLA
Clave CLUES		Tipo de Unidad		URBANO - 10
No.	CLAVE LOCALIDAD	NOMBRE LOCALIDAD	POBLACIÓN TOTAL 2018	POBLACIÓN SSM 2018
18	170290171	Colonia Vicente Estrada Cajigal	373	248
19	170040159	Ejido Anenecuilco	0	0
20	170290116	Ejido Cuahuilotal	48	34
21	170290126	El Basurero	29	27
22	170290068	El Caudillo del Sur	721	544
23	170290086	El Copalar	185	150
24	170290172	El Fortín Dos	0	0
25	170290063	El Jagüey	0	0
26	170290132	El Resumidero	0	0
27	170290074	El Rocío	56	35
28	170290081	El Zarco	797	591
29	170290119	Granja Regina (Tierra Blanca)	82	60
30	170290120	Granjas Agrícolas	150	123
31	170290127	Huertos el Mirador	58	36
32	170290122	Jovito Serrano	24	22
33	170290148	La Curva	0	0
34	170290011	La Nopalera	877	702
35	170040161	Marcelino Ortega	0	0
36	170290078	Parada Kilómetro 20	0	0
37	170290077	Pozo las Victorias	41	39
38	170290131	Rancho 32	2	2
39	170290129	Rancho el Toro	9	6
40	170290154	Rancho las Iguanas	26	21
41	170290130	Rancho las Trancas Amarillas	11	11
42	170290155	Rancho los Limones	0	0
43	170290156	Vivero Huichilobos	0	0
44	170290001	Yautepec de Zaragoza	48,808	29,356
<b>TOTAL</b>			<b>53,438</b>	<b>32,858</b>

Fuente: Estudio de Regionalización Operativa, 2018

Diagnóstico de Salud Estatal  
D. R. Servicios de Salud de Morelos 2018, México.

## CS Yautepec: Morbilidad / SIS

### MORBILIDAD DEL CS YAUTEPEC (CLUES:MSSSA001924), 2017.

No.	PADECIMIENTO	CLAVE CIE10	CASOS	
			NÚM.	TASA *
1	Infecciones respiratorias agudas	J00-J06, J20, J21 excepto J02.0 y J03.0	8173	251.64
2	Infecciones intestinales por otros organismos y las mal definidas	A04, A08-A09 excepto A08.0	3107	95.66
3	Intoxicación por picadura de alacran	T63.2, X22	2909	89.57
4	Infección de vías urinarias	N30, N34, N39.0	935	28.79
5	Úlceras, gastritis y duodenitis	K25-K29	463	14.26
6	Otitis media aguda	H65.0-H65.1	220	6.77
7	Infección por Virus Zika	U06.9	214	6.59
8	Vulvovaginitis	N76	140	4.31
9	Mordeduras por perro	W54	130	4.00
10	Gingivitis y enfermedad periodontal	K05	80	2.46
	Resto de Diagnósticos		16037	493.77
	<b>TOTAL CAUSAS</b>		<b>32408</b>	

**POBLACIÓN RESPONSABILIDAD SSM, 2017**

**32479**

Fuente: SUIVE/SSM 2017 (incluye solo casos SSM). Proyección de población 2017, CONAPO-DGIS. \*Tasa por 1,000 hab. del área de influencia de la Unidad Médica.

### REPORTE SIS

Año	2012	2013	2014	2015	2016	2017
Total de Embarazadas 1° vez	731	903	849	714	759	674
Total de embarazadas Adolescentes 1° vez	164	230	209	198	182	136
Total de Pacientes de MPF	743	778	726	692	604	723
Total de Pacientes Referidos	1,418	1,189	1,260	2,842	5,064	2,985
Total de Pacientes Contrareferidos	4	10	0	62	0	46
Total DM en Tratamiento	450	529	549	521	161	342
Total DM en Control	45	91	99	0	0	72
Total HTA en Tratamiento	460	498	501	545	132	296
Total HTA en Control	120	177	189	191	73	239

Fuente: Subsistema de Prestación de Servicios (SIS) cierre anual 2012 - 2017, s/d= sin datos





## CS Yautepec: SINERHIAS y Productividad

**Nombre:** YAUTEPEC  
**CLUES:** MSSSA001924  
**Jurisdicción:** No. III

Concepto	2017	Concepto	2017
<b>Infraestructura</b>			
<b>Consultorios</b>	<b>16</b>	<b>Personal de enfermería</b>	<b>32</b>
- Generales	13	- Enfermeras en contacto	31
- Estomatología	1	- Enfermeras en otra actividad	1
- Otros (nutrición, psicología)	2		
<b>Salas de expulsión</b>	<b>1</b>		
<b>Recurso humano</b>			
<b>Médicos en contacto</b>	<b>26</b>	<b>Consulta otorgada</b>	
- Generales	22	<b>Consulta externa</b>	<b>66,927</b>
- Odontólogos	2	- Consulta general	65,436
- Otros	0	- Consulta odontológica	1,491
<b>Médicos pasantes</b>	<b>2</b>		
- P. de medicina	1		
- P. de odontología	1		
		<b>Indicadores de productividad 1/</b>	
		Consulta general por médico general 2/	11.3
		Consulta odontológica por odontólogo 3/	2.0

1/ Se consideran 252 días hábiles.

2/ Incluye consulta general y médicos generales más pasantes de medicina.

3/ Incluye consulta odontológica y odontólogos más pasantes de odontología.

Fuente: SSA/DGIS/Cubos dinámicos de información 2017.

SINERHIAS/SIS/ Cubos dinámicos 2017.

Elaboró: Departamento de Evaluación



# CS Yautepec: Plano arquitectónico

