

## 3.1 RESPUESTA SOCIAL ORGANIZADA

Infraestructura Recursos Humanos y Materiales  
(Estatal, Jurisdiccional y por municipios)

## 3.1 INFRAESTRUCTURA

### 3.1.1.- Hospitales: Mapa de la Red de SSM (Estatal)

## Mapa del Estado de Morelos por Jurisdicciones

Jurisdicción 01 "Cuernavaca"	
Jurisdicción	Municipio
01 Cuernavaca	005 Coatlán del Río
01 Cuernavaca	007 Cuernavaca
01 Cuernavaca	008 Emiliano Zapata
01 Cuernavaca	009 Huitzilac
01 Cuernavaca	011 Jiutepec
01 Cuernavaca	014 Mazatepec
01 Cuernavaca	015 Miacatlán
01 Cuernavaca	018 Temixco
01 Cuernavaca	020 Tepoztlán
01 Cuernavaca	021 Tetecala
01 Cuernavaca	028 Xochitepec

Jurisdicción 02 "Jojutla"	
Jurisdicción	Municipio
02 Jojutla	001 Amacuzac
02 Jojutla	012 Jojutla
02 Jojutla	017 Puente de Ixtla
02 Jojutla	024 Tlaltizapán
02 Jojutla	025 Tlaquilenango
02 Jojutla	031 Zacatepec

Jurisdicción 03 "Cautla"	
Jurisdicción	Municipio
03 Cautla	002 Atlatlahucan
03 Cautla	003 Axochiapan
03 Cautla	004 Ayala
03 Cautla	006 Cautla
03 Cautla	010 Jantetelco
03 Cautla	013 Jonacatepec
03 Cautla	016 Ocuilco
03 Cautla	019 Tepalcingo
03 Cautla	022 Tetela del Volcán
03 Cautla	023 Tlalnepantla
03 Cautla	026 Tlayacapan
03 Cautla	027 Totolapan
03 Cautla	029 Yautepec
03 Cautla	030 Yecapixtla
03 Cautla	032 Zacualpan
03 Cautla	033 Temoac

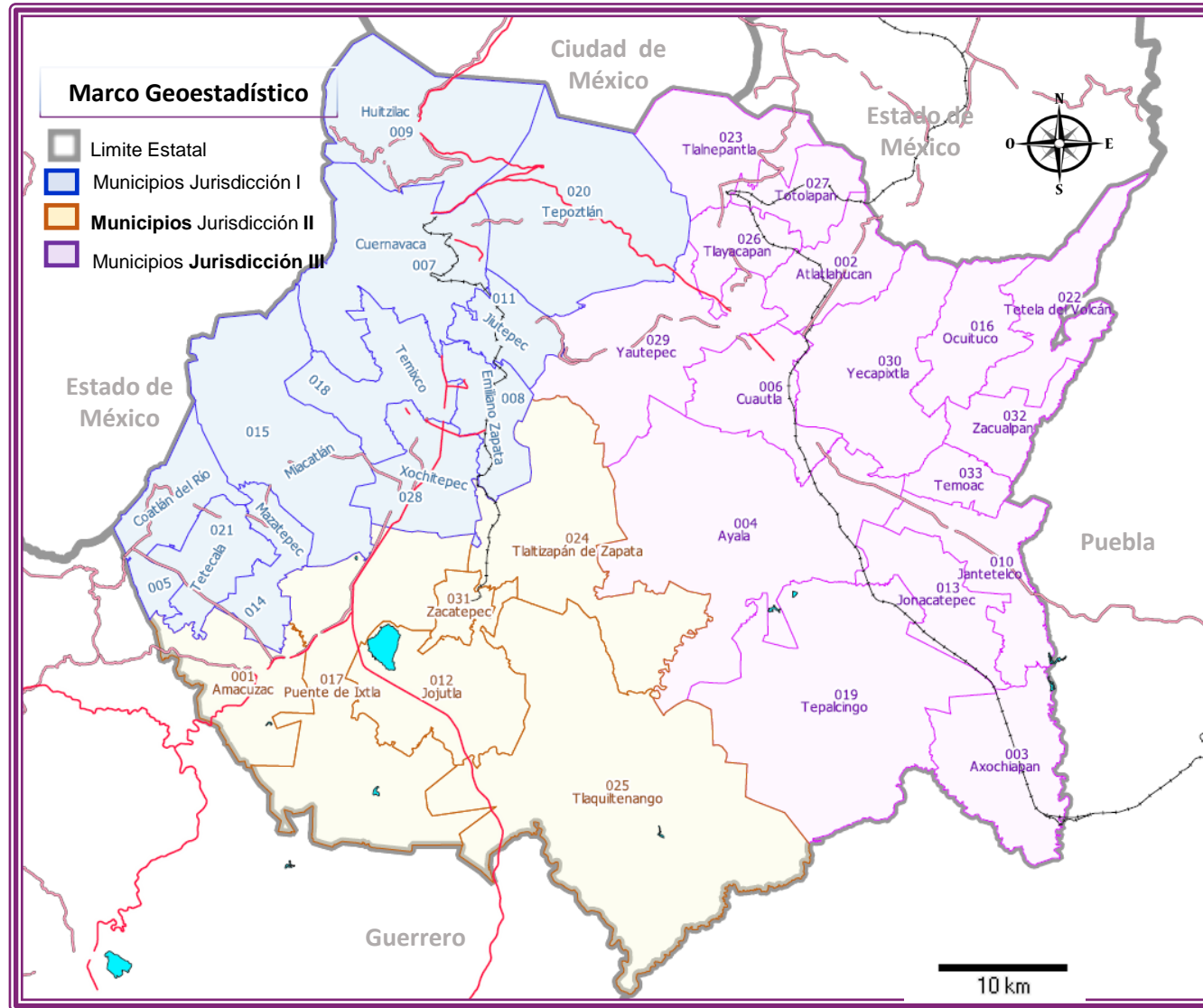

Vías de Transporte	
	Carretera Federal de cuota
	Carretera Federal de libre
	Vía férrea
	Cuerpos de agua

# Infraestructura en Salud (SSM), Morelos 2018.

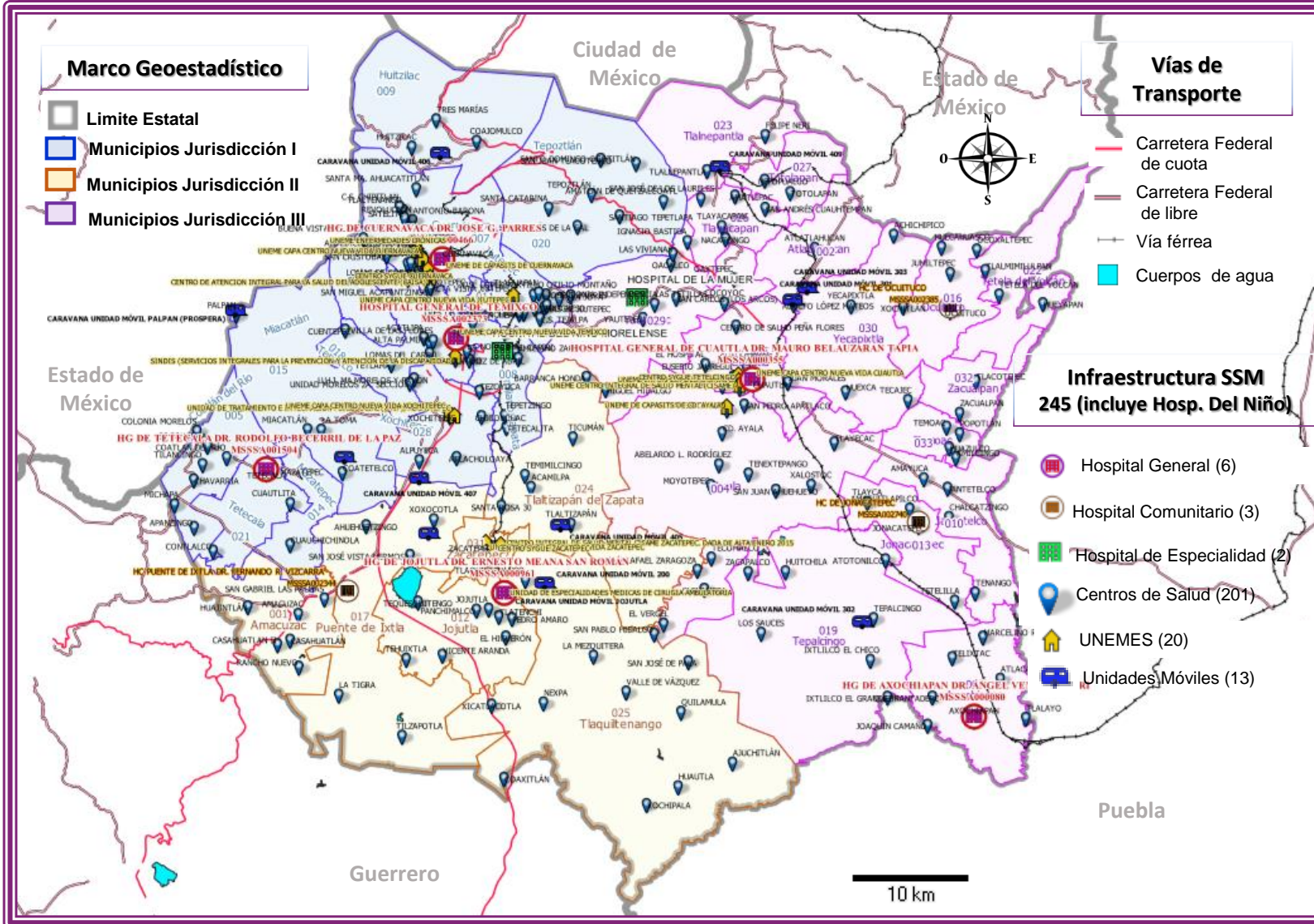

Infraestructura en Salud SSM	Total SSM	Jur I "Cuernavaca"	Jur II "Jojutla"	Jur III "Cuautla"
<b>TOTAL CE</b>	<b>234</b>	<b>98</b>	<b>45</b>	<b>91</b>
CS	201	82	37	82
UMOVIL	13	5	4	4
UNE	20	11	4	5
<b>TOTAL HO</b>	<b>11</b>	<b>4</b>	<b>2</b>	<b>5</b>
HE	2	1		1
HG	6	3	1	2
HI	3		1	2
<b>Total SSM</b>	<b>245</b>	<b>102</b>	<b>47</b>	<b>96</b>

Unidades Médicas	Descripción	Unidad Médica
<b>CE</b>	<b>Consulta Externa</b>	
CS	Centros de Salud	
UMOVIL	Unidades Móviles	
UNE	Unidad de Especialidades Médicas	
<b>HO</b>	<b>Hospitalización</b>	
HE	Hospital de Especialidad	
HG	Hospital General	
HI	Hospital Integral (Comunitario)	

Infraestructura en Salud SSM, por Jurisdicción Morelos, 2018.

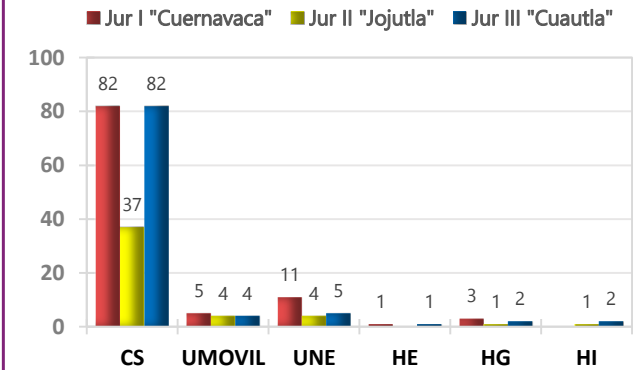



# Infraestructura Hospitalaria de Servicios de Salud de Morelos (SSM), 2018

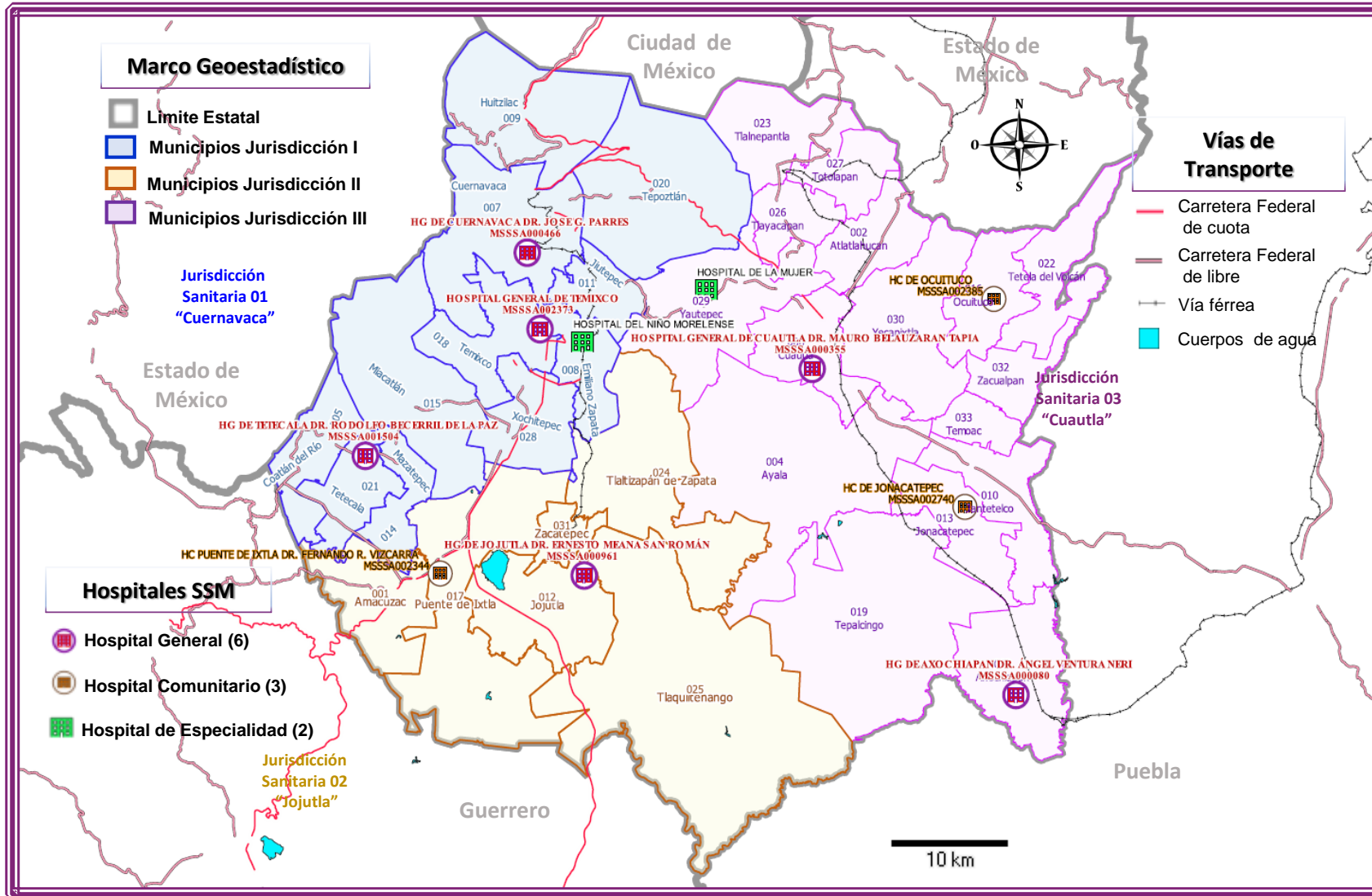

Infraestructura de Hospitales, Morelos 2018.

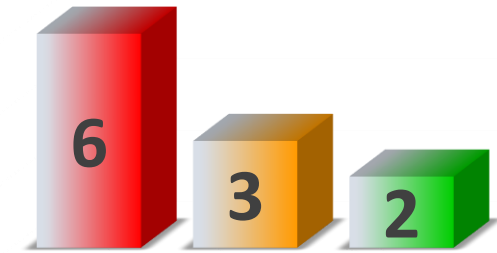

	Jurisdicción I "Cuernavaca"	Jurisdicción II "Jojutla"	Jurisdicción III "Cautla"	Total
Hospital General	3	1	2	6
Hospital Integral (Comunitario)	0	1	2	3
Hospital de alta Especialidad	1	0	1	2
<b>Total</b>	<b>4</b>	<b>2</b>	<b>5</b>	

## Infraestructura Hospitalaria de Servicios de Salud de Morelos (SSM), 2018

Clave Jur	Nombre Jur	Clave Municipio	Nombre Municipio	Clave Localidad	Nombre Localidad	CLUES	Nombre de la Unidad	Tipo de Establecimiento	Tipología	Tipología SINERHIAS
03	CUAUTLA	006	CUAUTLA	0001	CUAUTLA	MSSSA000355	HOSPITAL GENERAL DE CUAUTLA	HO	M	HG
01	CUERNAVACA	007	CUERNAVACA	0001	CUERNAVACA	MSSSA000466	HG DE CUERNAVACA DR. JOSE G. PARRES	HO	M	HG
02	JOJUTLA	012	JOJUTLA	0001	JOJUTLA	MSSSA000961	HG DE JOJUTLA DR. ERNESTO MEANA SAN ROMÁN	HO	M	HG
01	CUERNAVACA	021	TETECALA	0001	TETECALA	MSSSA001504	HG DE TETECALA DR. RODOLFO BECERRIL DE LA PAZ	HO	M	HG
02	JOJUTLA	017	PUENTE DE IXTLA	0001	PUENTE DE IXTLA	MSSSA002344	HC PUENTE DE IXTLA DR. FERNANDO R. VIZCARRA	HO	N	HI
03	CUAUTLA	029	YAUTEPEC	0001	YAUTEPEC DE ZARAGOZA	MSSSA002361	HOSPITAL DE LA MUJER	HO	O	HE
01	CUERNAVACA	018	TEMIXCO	0001	TEMIXCO	MSSSA002373	HOSPITAL GENERAL DE TEMIXCO	HO	M	HG
03	CUAUTLA	016	OCUITUCO	0001	OCUITUCO	MSSSA002385	HC DE OCUITUCO	HO	N	HI
03	CUAUTLA	013	JONACATEPEC	0001	JONACATEPEC DE LEANDRO VALLE	MSSSA002740	HC DE JONACATEPEC	HO	N	HI
01	CUERNAVACA	008	EMILIANO ZAPATA	0001	EMILIANO ZAPATA	MSSSA002863	HOSPITAL DEL NIÑO MORELENSE	HO	O	HE
03	CUAUTLA	003	AXOCHIAPAN	0001	AXOCHIAPAN	MSSSA003020	HOSPITAL GENERAL DE AXOCHIAPAN	HO	M	HG

FUENTE: Subsistema de Información de Equipamiento, Recursos Humanos e Infraestructura para la Salud (SINERHIAS 2018) cierre del 01 de enero al 31 de diciembre del 2018. Fecha de consulta: Septiembre 2019. Fecha de actualización: Octubre 2018.  
Elaboró: Departamento de Evaluación

## Catálogo de descripción de variables CLUES

CLAVE CORTA DE LA INSTITUCION	TIPO ESTABLECIMIENTO	NOMBRE TIPO ESTABLECIMIENTO	CLAVE TIPO ESTABLECIMIENTO	CLAVE DE TIPOLOGIA	NOMBRE DE TIPOLOGIA	NOMBRE DE SUBTIPOLOGIA
SSA	CE	DE CONSULTA EXTERNA	1	A	RURAL DE 01 NÚCLEO BÁSICO	NO ESPECIFICADO
SSA	CE	DE CONSULTA EXTERNA	1	B	RURAL DE 02 NÚCLEOS BÁSICOS	NO ESPECIFICADO
SSA	CE	DE CONSULTA EXTERNA	1	C	RURAL DE 03 NÚCLEOS BÁSICOS Y MÁS	NO ESPECIFICADO
SSA	CE	DE CONSULTA EXTERNA	1	D	URBANO DE 01 NÚCLEOS BÁSICOS	NO ESPECIFICADO
SSA	CE	DE CONSULTA EXTERNA	1	E	URBANO DE 02 NÚCLEOS BÁSICOS	NO ESPECIFICADO
SSA	CE	DE CONSULTA EXTERNA	1	F	URBANO DE 03 NÚCLEOS BÁSICOS	NO ESPECIFICADO
SSA	CE	DE CONSULTA EXTERNA	1	G	URBANO DE 04 NÚCLEOS BÁSICOS	NO ESPECIFICADO
SSA	CE	DE CONSULTA EXTERNA	1	H	URBANO DE 05 NÚCLEOS BÁSICOS	NO ESPECIFICADO
SSA	CE	DE CONSULTA EXTERNA	1	I	URBANO DE 06 NÚCLEOS BÁSICOS	NO ESPECIFICADO
SSA	CE	DE CONSULTA EXTERNA	1	J	URBANO DE 07 NÚCLEOS BÁSICOS	NO ESPECIFICADO
SSA	CE	DE CONSULTA EXTERNA	1	K	URBANO DE 08 NÚCLEOS BÁSICOS	NO ESPECIFICADO
SSA	CE	DE CONSULTA EXTERNA	1	L	URBANO DE 09 NÚCLEOS BÁSICOS	NO ESPECIFICADO
SSA	HO	DE HOSPITALIZACIÓN	2	M	HOSPITAL GENERAL	NO ESPECIFICADO
SSA	HO	DE HOSPITALIZACIÓN	2	N	HOSPITAL INTEGRAL (COMUNITARIO)	NO ESPECIFICADO
SSA	HO	DE HOSPITALIZACIÓN	2	O	HOSPITAL ESPECIALIZADO	HOSPITALES REGIONALES DE ALTA ESPECIALIDAD
SSA		DE APOYO	3	OFI	OFICINAS ADMINISTRATIVAS	NO ESPECIFICADO
SSA	CE	DE CONSULTA EXTERNA	1	P	UNIDAD MÓVIL	NO ESPECIFICADO
SSA	CE	DE CONSULTA EXTERNA	1	Q	URBANO DE 10 NÚCLEOS BÁSICOS	NO ESPECIFICADO
SSA	CE	DE CONSULTA EXTERNA	1	S	URBANO DE 12 NÚCLEOS BÁSICOS Y MÁS	NO ESPECIFICADO
SSA	CE	DE CONSULTA EXTERNA	1	UNE	UNIDAD DE ESPECIALIDADES MÉDICAS (UNEMES)	UNEMES CAPASIT (VIH/SIDA)
SSA	CE	DE CONSULTA EXTERNA	1	UNE	UNIDAD DE ESPECIALIDADES MÉDICAS (UNEMES)	UNEMES DE ADICIONES, CAPA, NUEVA VIDA
SSA	CE	DE CONSULTA EXTERNA	1	UNE	UNIDAD DE ESPECIALIDADES MÉDICAS (UNEMES)	UNEMES DE HEMODIÁLISIS
SSA	CE	DE CONSULTA EXTERNA	1	UNE	UNIDAD DE ESPECIALIDADES MÉDICAS (UNEMES)	UNEMES DE SALUD MENTAL
SSA	CE	DE CONSULTA EXTERNA	1	UNE	UNIDAD DE ESPECIALIDADES MÉDICAS (UNEMES)	UNEMES OTRAS

FUENTE: Cubos dinámicos CLUES- DGIS 2018, cierre del 01 de enero al 31 de diciembre del 2018. Fecha de consulta: Septiembre 2019. Fecha de actualización: Octubre 2018.  
Elaboró: Departamento de Evaluación.