

Municipio: Amacuzac

Jurisdicción Sanitaria II



UNIDADES DE SALUD
 UNIDADES DE PRIMER NIVEL: 6
 UNIDADES DE SEGUNDO NIVEL: 0
 UNIDADES DE TERCER NIVEL: 0
 UNIDADES MÉDICAS MÓVILES: 1
 1 - Tipo 0

Piramide poblacional por condición de derechohabiencia
Municipio de Amacuzac, 2019

■ Hombres con derechohabiencia ■ Hombres sin derechohabiencia
■ Mujeres con derechohabiencia ■ Mujeres sin derechohabiencia

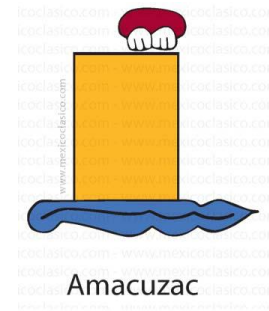
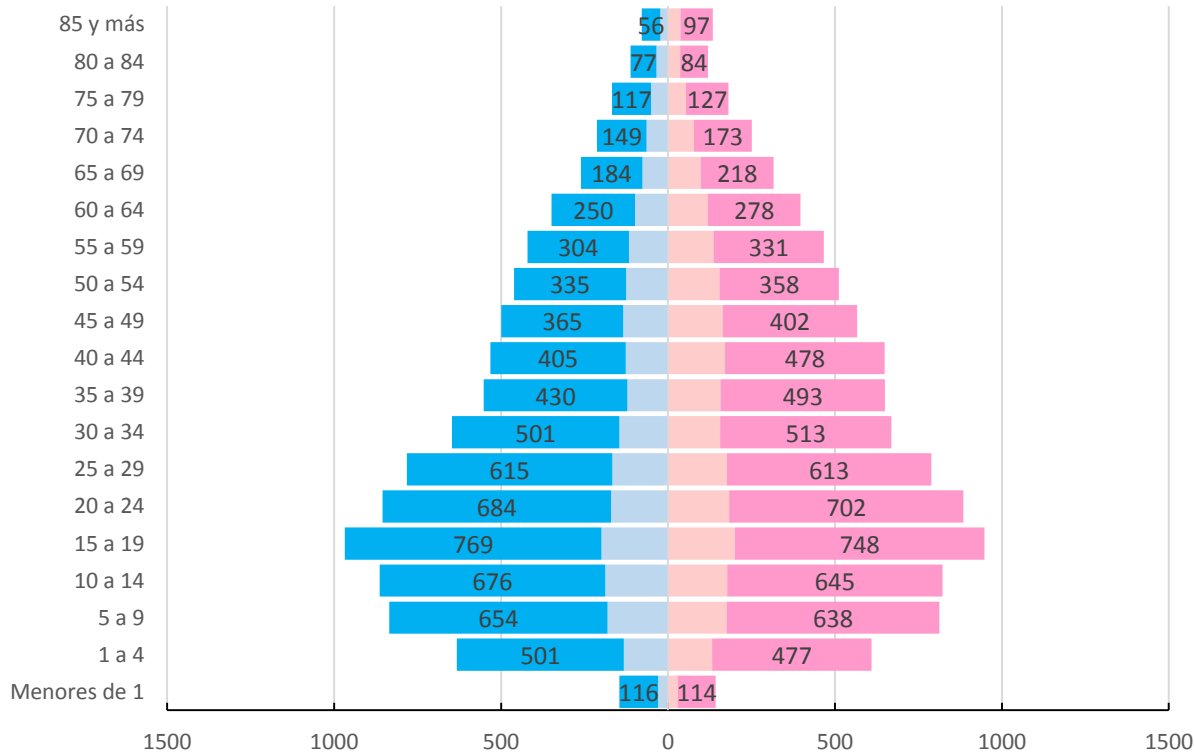

Municipio: Amacuzac

Jurisdicción Sanitaria II

POBLACIÓN DEL MUNICIPIO DE AMACUZAC, MORELOS 2019.							
Edad quin.	Con Derechohabiencia			Sin Derechohabiencia			Población total general
	Masculino	Femenino	Total	Masculino	Femenino	Total	
Menores de 1	30	29	59	116	114	230	289
1 a 4	132	132	264	501	477	978	1,242
5 a 9	181	175	356	654	638	1,292	1,648
10 a 14	188	177	365	676	645	1,321	1,686
15 a 19	199	200	399	769	748	1,517	1,916
20 a 24	171	183	354	684	702	1,386	1,740
25 a 29	167	176	343	615	613	1,228	1,571
30 a 34	146	156	302	501	513	1,014	1,316
35 a 39	122	157	279	430	493	923	1,202
40 a 44	127	171	298	405	478	883	1,181
45 a 49	134	164	298	365	402	767	1,065
50 a 54	126	154	280	335	358	693	973
55 a 59	117	136	253	304	331	635	888
60 a 64	99	119	218	250	278	528	746
65 a 69	77	98	175	184	218	402	577
70 a 74	64	78	142	149	173	322	464
75 a 79	51	54	105	117	127	244	349
80 a 84	35	36	71	77	84	161	232
85 y más	23	37	60	56	97	153	213
Total	2,189	2,432	4,621	7,188	7,489	14,677	19,298



MORELOS
2018 - 2024



MORELOS
ANÉTRON DEL MUNDO
GOBIERNO DEL ESTADO
2018 - 2024



Ubicación Geográfica



SERVICIOS DE SALUD

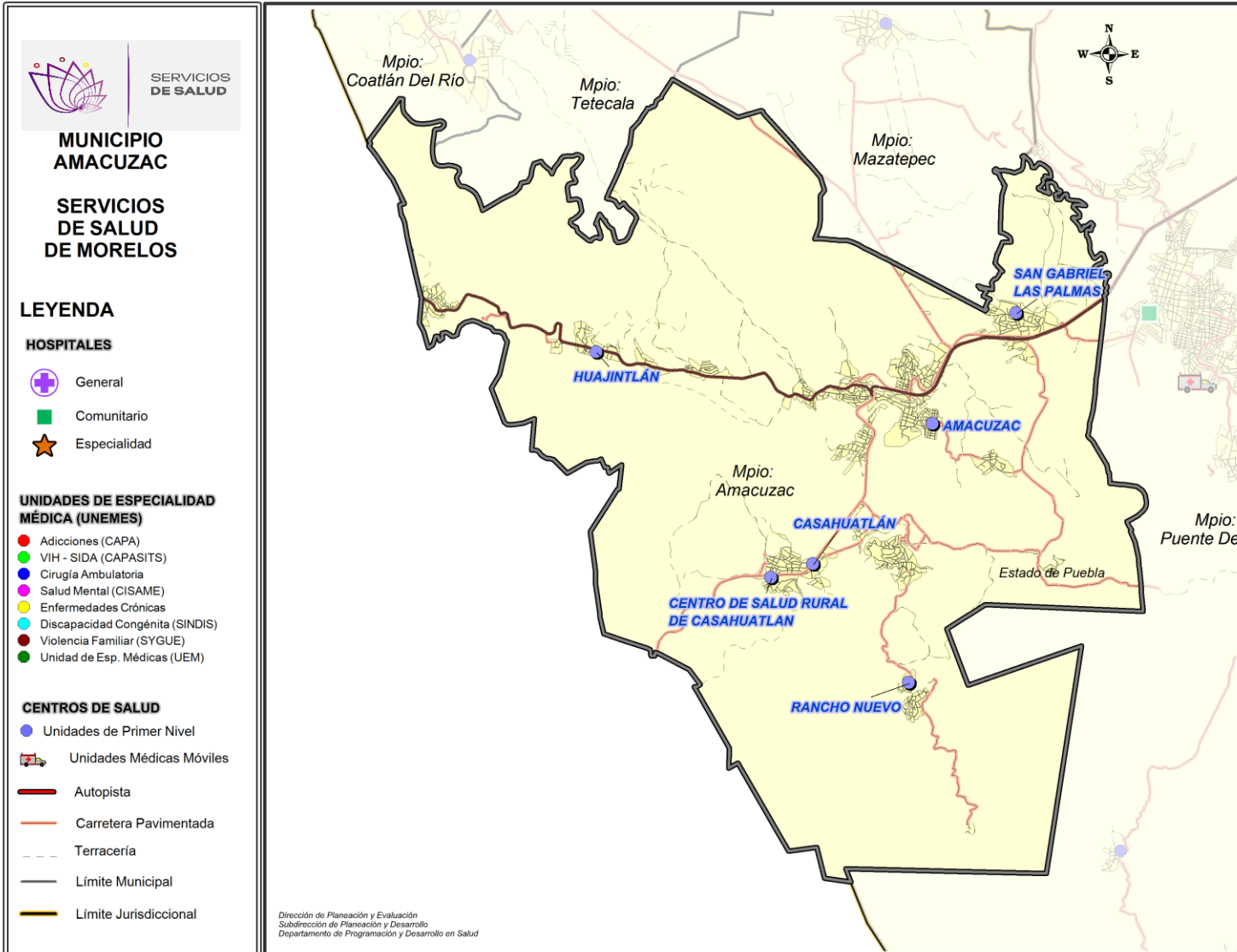

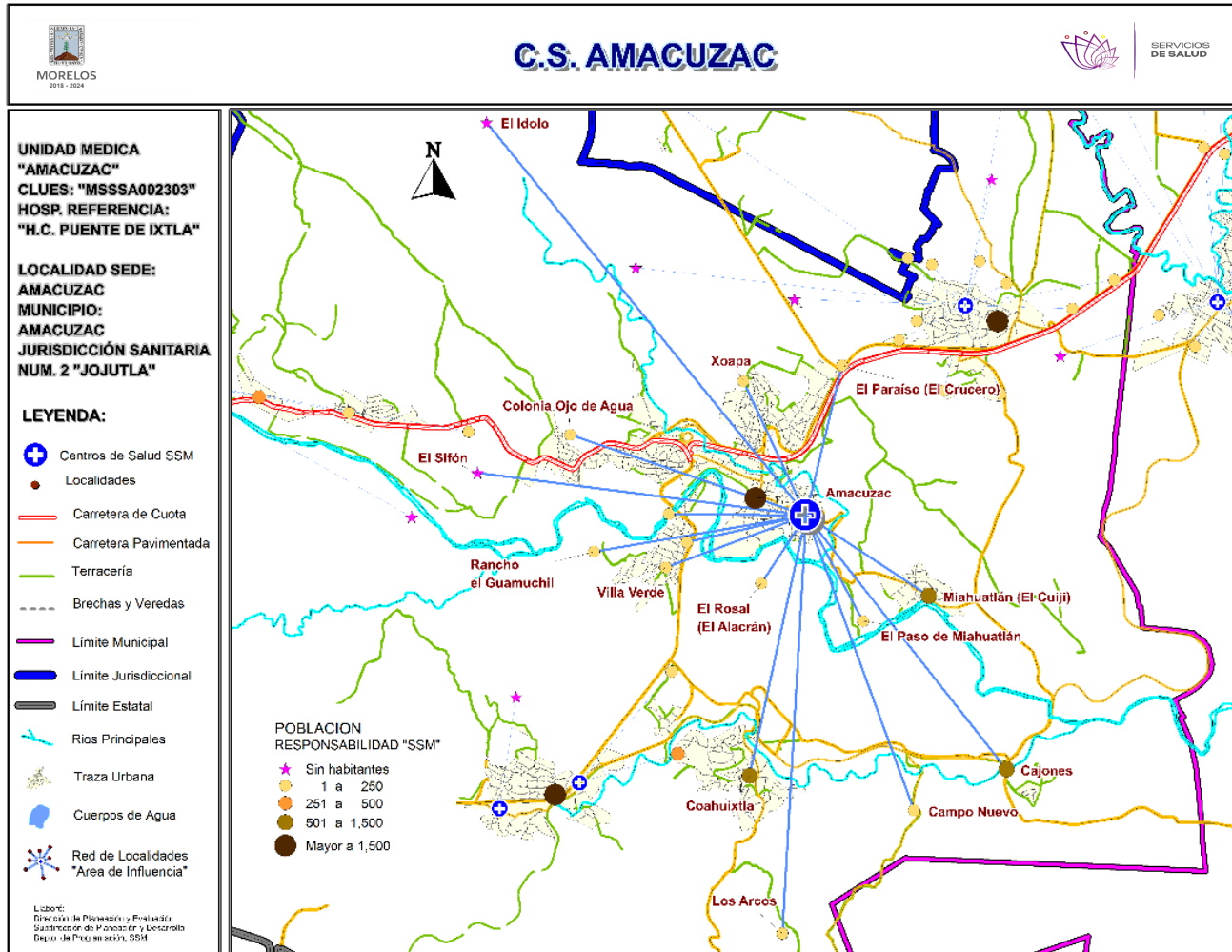

***Población afiliada al Seguro Popular: 5,599**

Población por área de influencia



POBLACIÓN DEL ÁREA DE INFLUENCIA, 2019.

CLUES: MSSA002303		NOMBRE CLUES: AMACUZAC		
MUNICIPIO SEDE: 001 AMACUZAC		LOCALIDAD SEDE: 0001 AMACUZAC		
TIPOLOGÍA: I / URBANO DE 06 NÚCLEOS BÁSICOS		HOSPITAL DE REFERENCIA: HC PUENTE DE IXTLA DR. FERNANDO R. VIZARRA		
CLAVE LOCALIDAD	NOMBRE DE LA LOCALIDAD	COLONIA	POBLACIÓN TOTAL	POBLACIÓN SSM
170010001	Amacuzac	-	6,090	3,848
170010002	Cajones	-	628	573
170010004	Coahuixtla	-	1,186	1,069
170010006	Miahuatlán (El Cuiji)	-	644	554
170010012	Campo Nuevo	-	45	45
170010014	El Ídolo	-	0	0
170010016	Colonia el Campamento	-	247	195
170010027	Rancho el Guam-chil	-	11	11
170010029	Xoapa	-	10	10
170010037	El Campamento	-	54	27
170010041	Villa Verde	-	57	45
170010047	El Paso de Miahuatlán	-	7	7
170010048	El Rosal (El Alacrán)	-	1	1
170010053	Colonia Ojo de Agua	-	213	173
170010054	El Sifón	-	0	0
170010055	Los Arcos	-	2	2
170010062	El Paraíso (El Crucero)	-	8	8
TOTAL POBLACIÓN DE LA UNIDAD MÉDICA			9,203	6,568



Morbilidad



MORBILIDAD DEL C.S. AMACUZAC (CLUES: MSSSA002303) , 2018				
No.	PADECIMIENTO	CLAVE CIE10	CASOS	
			NÚM.	TASA *
1	Infecciones respiratorias agudas	J00-J06, J20, J21 excepto J02.0 y J03.0	1,442	223.25
2	Infecciones intestinales por otros organismos y las mal definidas	A04, A08-A09 excepto A08.0	438	67.81
3	Infección de vías urinarias	N30, N34, N39.0	235	36.38
4	Intoxicación por picadura de alacrán	T63.2, X22	231	35.76
5	Otitis media aguda	H65.0-H65.1	107	16.57
6	Vulvovaginitis	N76	55	8.52
7	Úlceras, gastritis y duodenitis	K25-K29	28	4.34
8	Candidiasis urogenital	B37.3-B37.4	24	3.72
9	Conjuntivitis	H10	21	3.25
10	Violencia intrafamiliar	Y07.0-Y07.2	20	3.10
	Resto de Diagnósticos	Resto de Diagnósticos	86	13.31
TOTAL			2,687	
POBLACIÓN RESPONSABILIDAD SSM, 2018:			6,459	



C.S. AMACUZAC (CLUES: MSSSA002303)

REPORTE SIS

Año	2012	2013	2014	2015	2016	2017
Total de Embarazadas 1° vez	160	111	123	105	130	104
Total de embarazadas Adolescentes 1° vez	51	23	38	31	35	16
Total de Pacientes de MPF	252	213	296	251	646	729
Total de Pacientes Referidos	504	248	396	430	545	241
Total de Pacientes Contrareferidos	0	0	0	0	0	0
Total DM en Tratamiento	122	123	95	106	57	52
Total DM en Control	78	43	56	96	13	9
Total HTA en Tratamiento	117	117	100	115	62	64
Total HTA en Control	87	58	82	102	56	56

Fuente: Subsistema de Prestación de Servicios (SIS) cierre anual 2012 - 2017, s/d= sin datos.

Nombre: AMACUZAC
CLUES: MSSSA002303
Jurisdicción: No. II

Concepto	2018 p/	Concepto	2018 p/
Infraestructura			
Consultorios	4	Personal de enfermería	11
-Generales	3	-Enfermeras en contacto	10
-Estomatología	1	-Enfermeras en otra actividad	1
-Otros	0		
Salas de expulsión	0		
Recurso humano			
Médicos en contacto	7	Consulta otorgada	
-Generales	3	Consulta externa	13,101
-Odontólogos	1	-Consulta general	11,431
-Otros	0	-Consulta odontológica	1,670
Médicos pasantes	3		
-P. de medicina	3		
-P. de odontología	0		
		Indicadores de productividad 1/	
		Consulta general por médico general 2/	7.6
		Consulta odontológica por odontólogo 3/	6.6

p/ La información corresponde al cierre anual de 2018 p/ (Cifras preliminares).

1/Se consideran 252 días hábiles.

2/Incluye consulta general y médicos generales más pasantes de medicina.

3/Incluye consulta odontológica y odontólogos más pasantes de odontología.

Fuente: SSA/DGIS/Cubos dinámicos de información, 2018 p/.

SINEHIAS, Base de datos/SIS, Cubos dinámicos 2018 p/ (corte 12 de junio).

CS Amacuzac: Plano arquitectónico

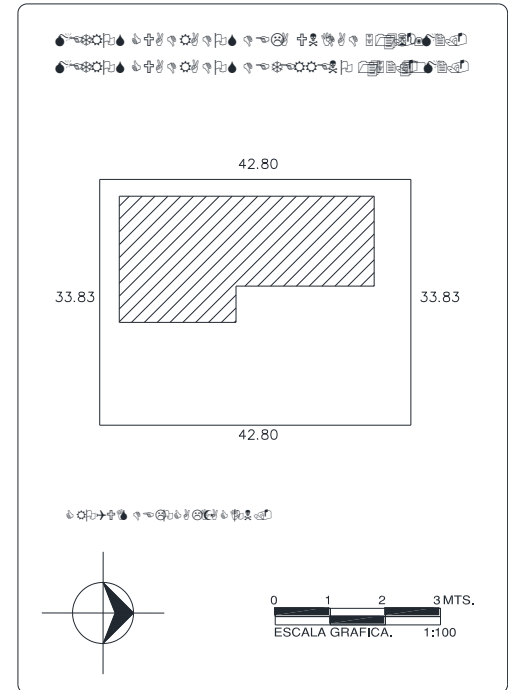
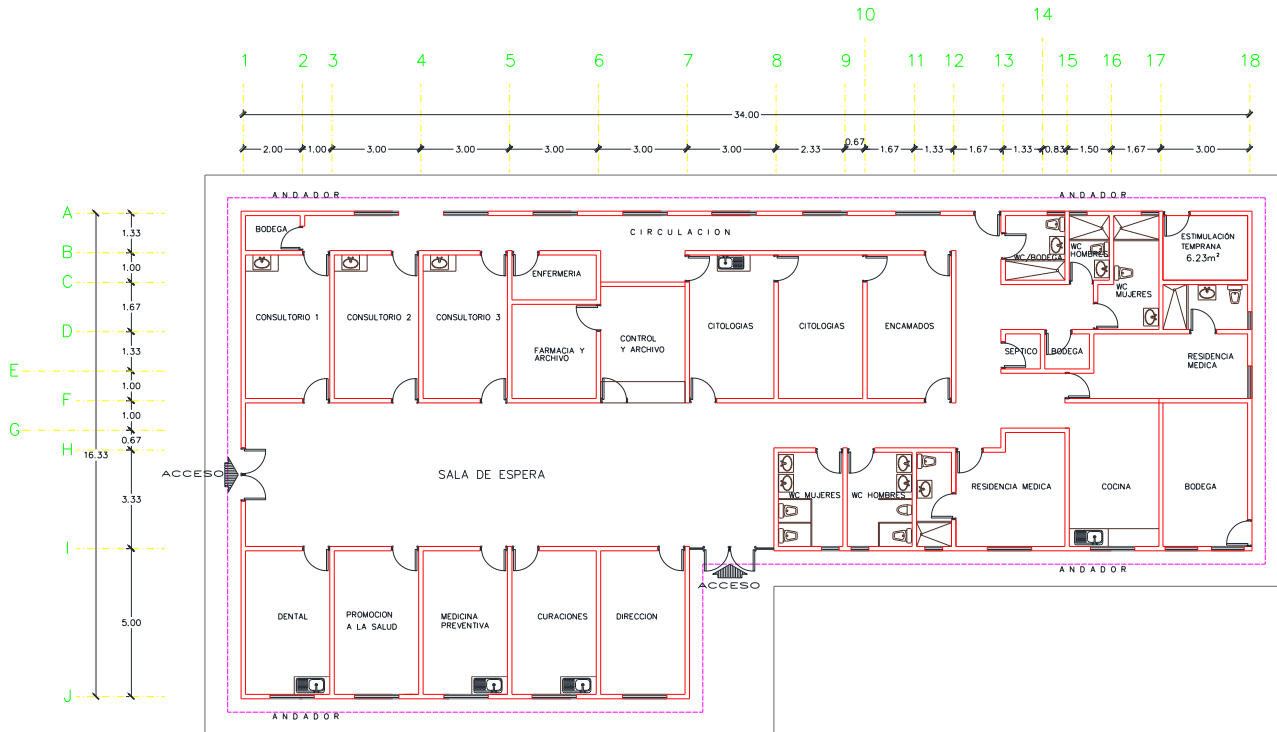

CENTRO DE SALUD:	FECHA DE CONSTRUCCIÓN:	
JURISDICCION SANITARIA:		
MUNICIPIO:	LOCALIDAD:	
PLANO:		
CLAVE CLUES:	FECHA DE ACTUALIZACIÓN:	VALIDO:
REALIZÓ LEVANTAMIENTO:		

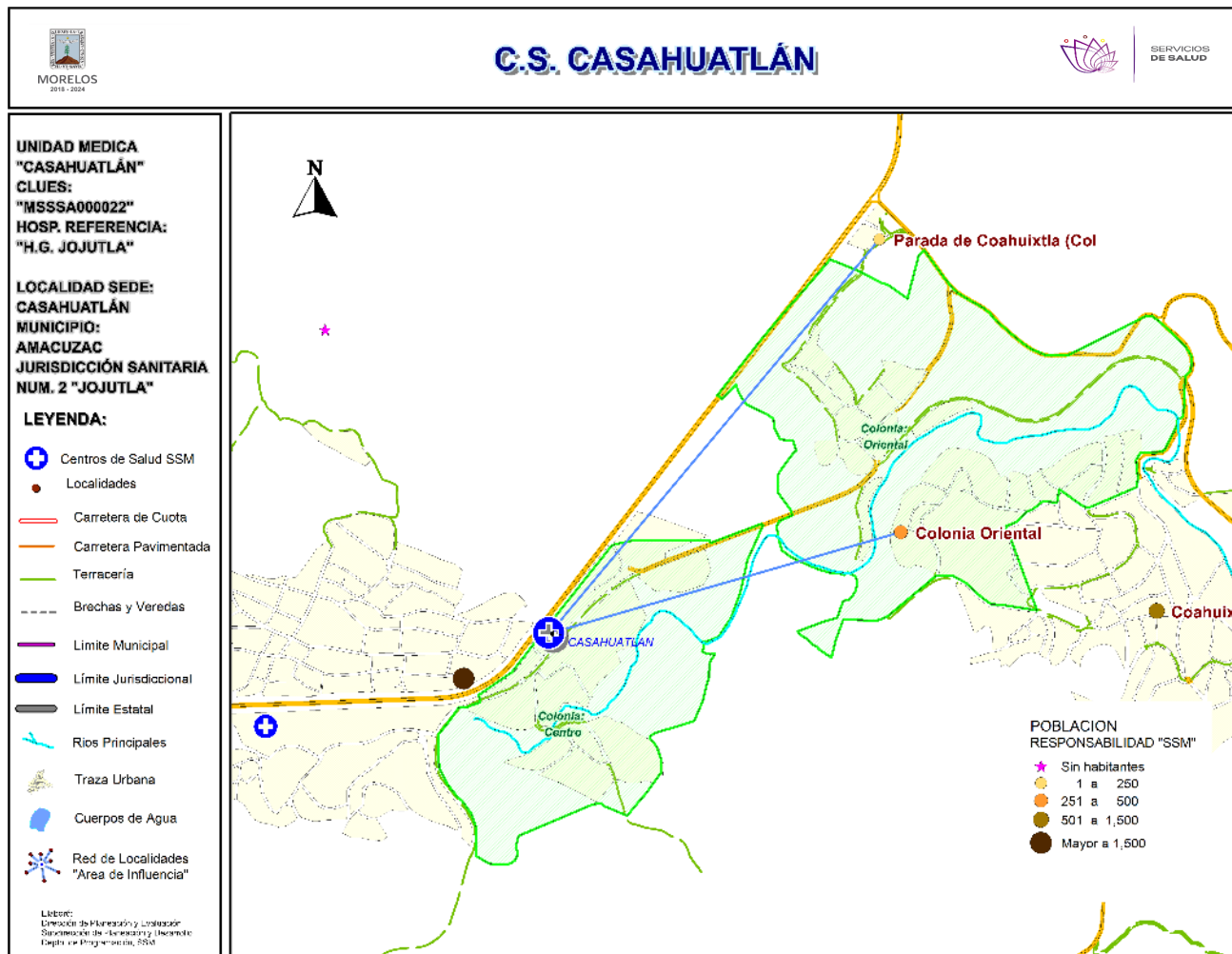

***Población afiliada al Seguro Popular: 1,796**



Población por área de influencia



POBLACIÓN DEL ÁREA DE INFLUENCIA, 2019.				
CLUES:	MSSA000022	NOMBRE CLUES:	CASAHUATLAN	
MUNICIPIO SEDE:	001 AMACUZAC	LOCALIDAD SEDE:	0003 CASAHUATLAN	
TIPOLOGÍA:	A / RURAL DE 01 NÚCLEO BÁSICO	HOSPITAL DE REFERENCIA:	HC PUENTE DE IXTLA DR. FERNANDO R. VIZCARRA	
CLAVE LOCALIDAD	NOMBRE DE LA LOCALIDAD	COLONIA	POBLACIÓN TOTAL	POBLACIÓN SSM
170010003	Casahuatlan	CENTRO	218	199
170010003	Casahuatlan	ORIENTAL	260	237
170010026	Colonia Oriental	-	288	273
170010042	Parada de Coahuixtla (Colonia Benito Juárez)	-	37	35
TOTAL POBLACIÓN DE LA UNIDAD MÉDICA			803	744

MORBILIDAD DEL C.S. CASAHUATLÁN (CLUES: MSSSA000022) , 2018

No.	PADECIMIENTO	CLAVE CIE10	CASOS	
			NÚM.	TASA *
1	Infecciones respiratorias agudas	J00-J06, J20, J21 excepto J02.0 y J03.0	206	130.38
2	Infección de vías urinarias	N30, N34, N39.0	54	34.18
3	Infecciones intestinales por otros organismos y las mal definidas	A04, A08-A09 excepto A08.0	29	18.35
4	Vulvovaginitis	N76	28	17.72
5	Obesidad	E66	27	17.09
6	Úlceras, gastritis y duodenitis	K25-K29	21	13.29
7	Intoxicación por picadura de alacrán	T63.2, X22	15	9.49
8	Diabetes mellitus no insulino dependiente (Tipo II)	E11-E14	12	7.59
9	Otitis media aguda	H65.0-H65.1	12	7.59
10	Conjuntivitis	H10	2	1.27
	Resto de Diagnósticos	Resto de Diagnósticos	6	3.80
TOTAL			412	
POBLACIÓN RESPONSABILIDAD SSM, 2018:			1,580	

C.S. CASAHUATLÁN (CLUES: MSSSA000022)

REPORTE SIS

Año	2012	2013	2014	2015	2016	2017
Total de Embarazadas 1° vez	25	14	27	12	19	0
Total de embarazadas Adolescentes 1° vez	7	7	6	2	5	0
Total de Pacientes de MPF	19	37	30	30	55	59
Total de Pacientes Referidos	119	96	218	78	205	2
Total de Pacientes Contrareferidos	0	0	0	0	0	0
Total DM en Tratamiento	30	39	51	59	29	51
Total DM en Control	0	16	28	28	9	29
Total HTA en Tratamiento	36	54	57	54	27	48
Total HTA en Control	0	47	44	44	20	36

Fuente: Subsistema de Prestación de Servicios (SIS) cierre anual 2012 - 2017, s/d= sin datos.

Nombre: CASAHUATLÁN

CLUES: MSSSA000022

Jurisdicción: No. II

Concepto	2018 p/	Concepto	2018 p/
Infraestructura			
Consultorios	1	Personal de enfermería	2
-Generales	1	-Enfermeras en contacto	2
-Estomatología	0	-Enfermeras en otra actividad	0
-Otros	0		
Salas de expulsión	0		
Recurso humano			
Médicos en contacto	1	Consulta otorgada	
-Generales	0	Consulta externa	905
-Odontólogos	0	-Consulta general	905
-Otros	0	-Consulta odontológica	0
Médicos pasantes	1		
-P. de medicina	1		
-P. de odontología	0		
		Indicadores de productividad 1/	
		Consulta general por médico general 2/	3.6
		Consulta odontológica por odontólogo 3/	0

p/ La información corresponde al cierre anual de 2018 p/ (Cifras preliminares).

1/Se consideran 252 días hábiles.

2/Incluye consulta general y médicos generales más pasantes de medicina.

3/Incluye consulta odontológica y odontólogos más pasantes de odontología.

Fuente: SSA/DGIS/Cubos dinámicos de información, 2018 p/.

SINEHIAS, Base de datos/SIS, Cubos dinámicos 2018 p/ (corte 12 de junio).

CS Casahuatlán: Plano arquitectónico

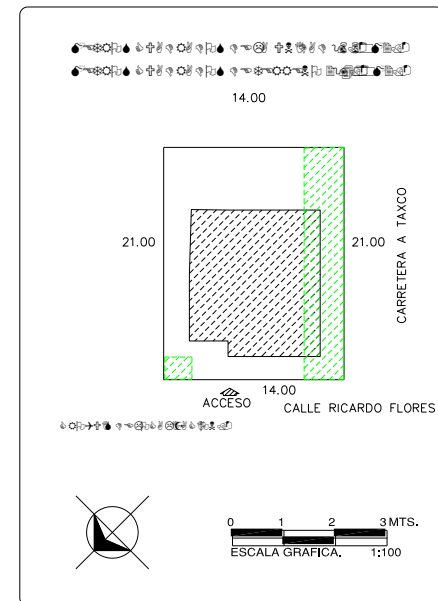
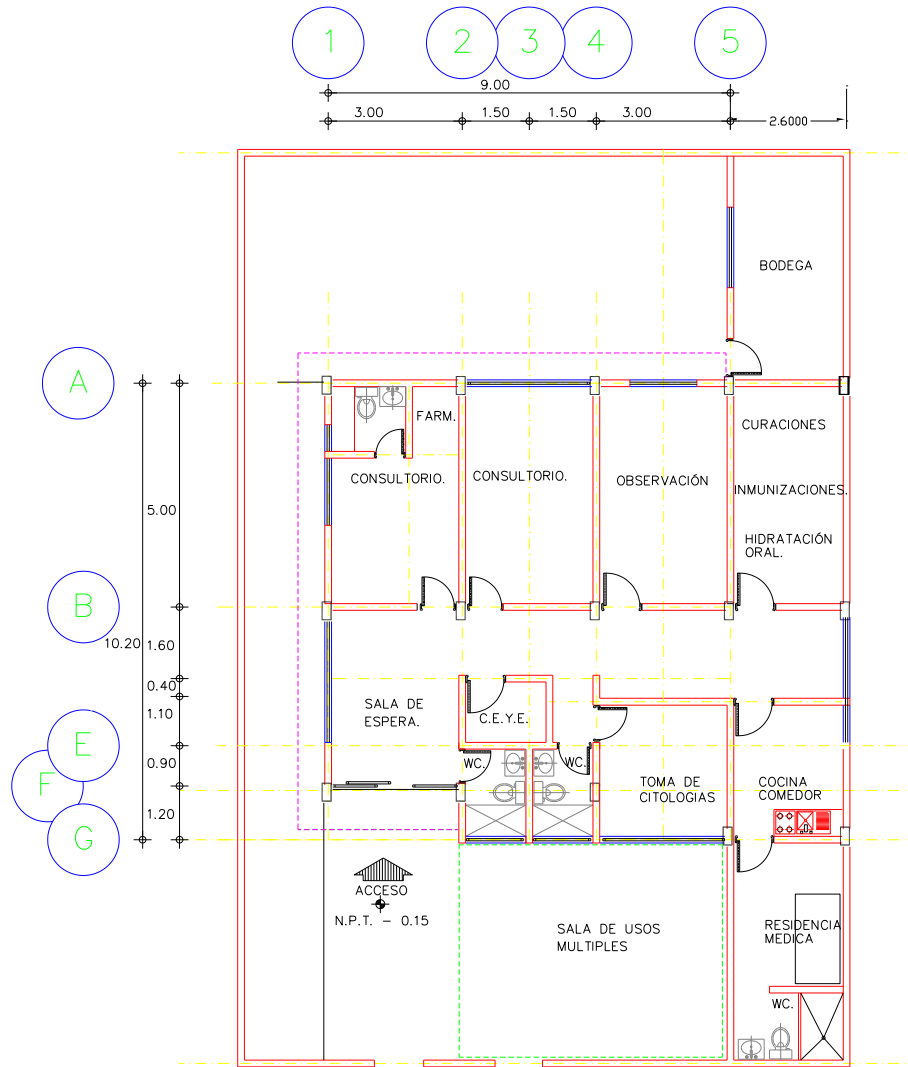

UNIDAD:	●●●●●●●●●●
JURISDICCION SANITARIA:	●●●●●●●●
MUNICIPIO:	●●●●●●●●
LOCALIDAD:	●●●●●●●●
PLANO:	●●●●●●●●
FECHA:	●●●●●●●●
CLAVE DE LA UNIDAD:	●●●●●●●●

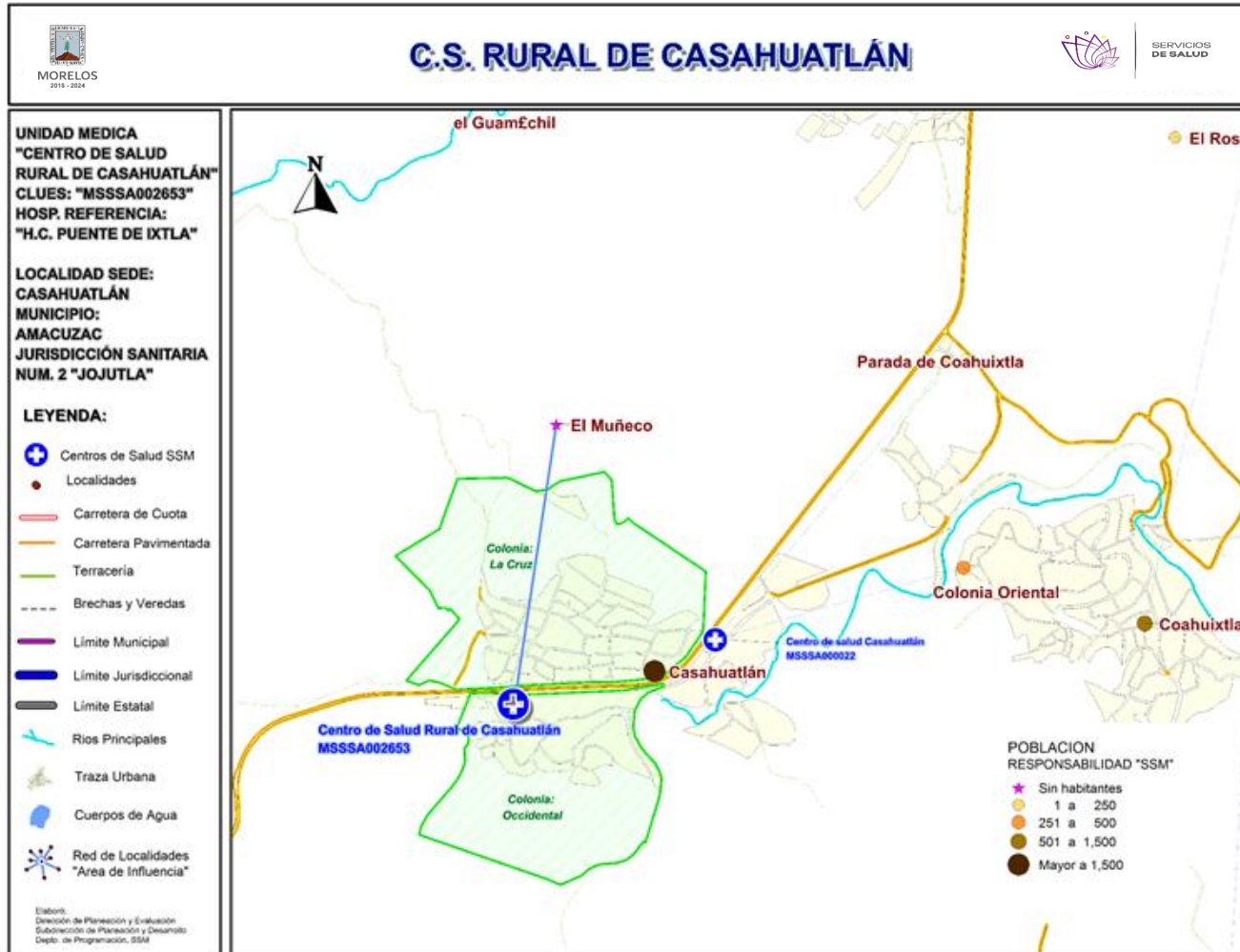

***Población afiliada al Seguro Popular: 88**



Población por área de influencia



POBLACIÓN DEL ÁREA DE INFLUENCIA, 2019.				
CLUES: MSSSA002653		NOMBRE CLUES: C.S.R. CASAHUATLAN		
MUNICIPIO SEDE: 001 AMACUZAC		LOCALIDAD SEDE: 0003 CASAHUATLAN		
TIPOLOGÍA: A / RURAL DE 01 NÚCLEO BÁSICO		HOSPITAL DE REFERENCIA: HC PUENTE DE IXTLA DR. FERNANDO R. VIZCARRA		
CLAVE LOCALIDAD	NOMBRE DE LA LOCALIDAD	COLONIA	POBLACIÓN TOTAL	POBLACIÓN SSM
170010003	Casahuatlan	LA CRUZ	928	844
170010003	Casahuatlan	OCCIDENTAL	492	449
170010034	El Muñeco	-	0	0
TOTAL POBLACIÓN DE LA UNIDAD MÉDICA			1,420	1,293



Morbilidad



MORBILIDAD DEL C.S. CASAHUATLAN II (CLUES: MSSSA002653) , 2018				
No.	PADECIMIENTO	CLAVE CIE10	CASOS	
			NÚM.	TASA *
1	Infecciones respiratorias agudas	J00-J06, J20, J21 excepto J02.0 y J03.0	144	341.23
2	Infección de vías urinarias	N30, N34, N39.0	25	59.24
3	Intoxicación por picadura de alacrán	T63.2, X22	14	33.18
4	Infecciones intestinales por otros organismos y las mal definidas	A04, A08-A09 excepto A08.0	11	26.07
5	Otitis media aguda	H65.0-H65.1	6	14.22
6	Vulvovaginitis	N76	6	14.22
7	Conjuntivitis	H10	5	11.85
8	Úlceras, gastritis y duodenitis	K25-K29	3	7.11
9	Diabetes mellitus no insulino dependiente (Tipo II)	E11-E14	2	4.74
10	Gingivitis y enfermedad periodontal	K05	2	4.74
	Resto de Diagnósticos	Resto de Diagnósticos	8	18.96
TOTAL			226	
POBLACIÓN RESPONSABILIDAD SSM, 2018:			422	



C.S. CASAHUATLAN II (CLUES: MSSSA002653)

REPORTE SIS

Año	2012	2013	2014	2015	2016	2017
Total de Embarazadas 1° vez	24	24	23	29	19	27
Total de embarazadas Adolescentes 1° vez	7	9	7	6	8	7
Total de Pacientes de MPF	57	85	88	87	51	65
Total de Pacientes Referidos	58	49	53	48	126	19
Total de Pacientes Contrareferidos	0	0	0	0	0	0
Total DM en Tratamiento	29	29	33	33	50	33
Total DM en Control	11	11	20	25	15	12
Total HTA en Tratamiento	34	34	51	52	53	34
Total HTA en Control	18	18	18	52	43	25

Fuente: Subsistema de Prestación de Servicios (SIS) cierre anual 2012 - 2017, s/d= sin datos.

Nombre: CASAHUATLAN II

CLUES: MSSSA002653

Jurisdicción: No. II

Concepto	2018 p/	Concepto	2018 p/
Infraestructura			
Consultorios	1	Personal de enfermería	2
-Generales	1	-Enfermeras en contacto	2
-Estomatología	0	-Enfermeras en otra actividad	0
-Otros	0		
Salas de expulsión	0		
Recurso humano			
Médicos en contacto	1	Consulta otorgada	
-Generales	0	Consulta externa	639
-Odontólogos	0	-Consulta general	639
-Otros	0	-Consulta odontológica	0
Médicos pasantes	1		
-P. de medicina	1		
-P. de odontología	0		
		Indicadores de productividad 1/	
		Consulta general por médico general 2/	2.5
		Consulta odontológica por odontólogo 3/	0

p/ La información corresponde al cierre anual de 2018 p/ (Cifras preliminares).

1/Se consideran 252 días hábiles.

2/Incluye consulta general y médicos generales más pasantes de medicina.

3/Incluye consulta odontológica y odontólogos más pasantes de odontología.

Fuente: SSA/DGIS/Cubos dinámicos de información, 2018 p/.

SINEHIAS, Base de datos/SIS, Cubos dinámicos 2018 p/ (corte 12 de junio).

CS Rural de Casahuatlán: Plano arquitectónico

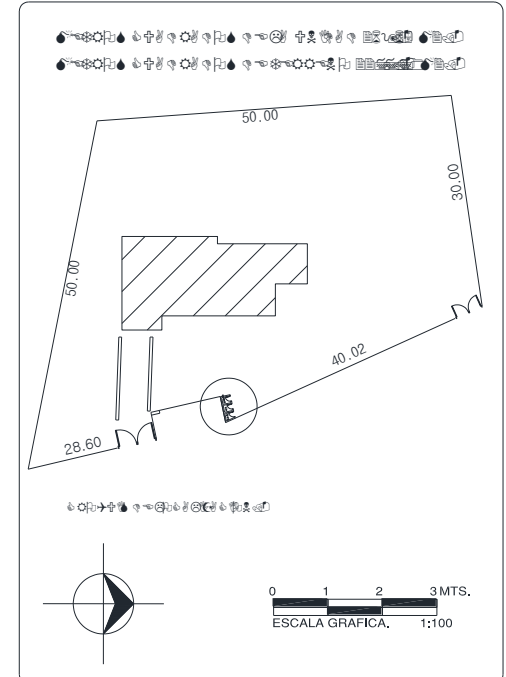
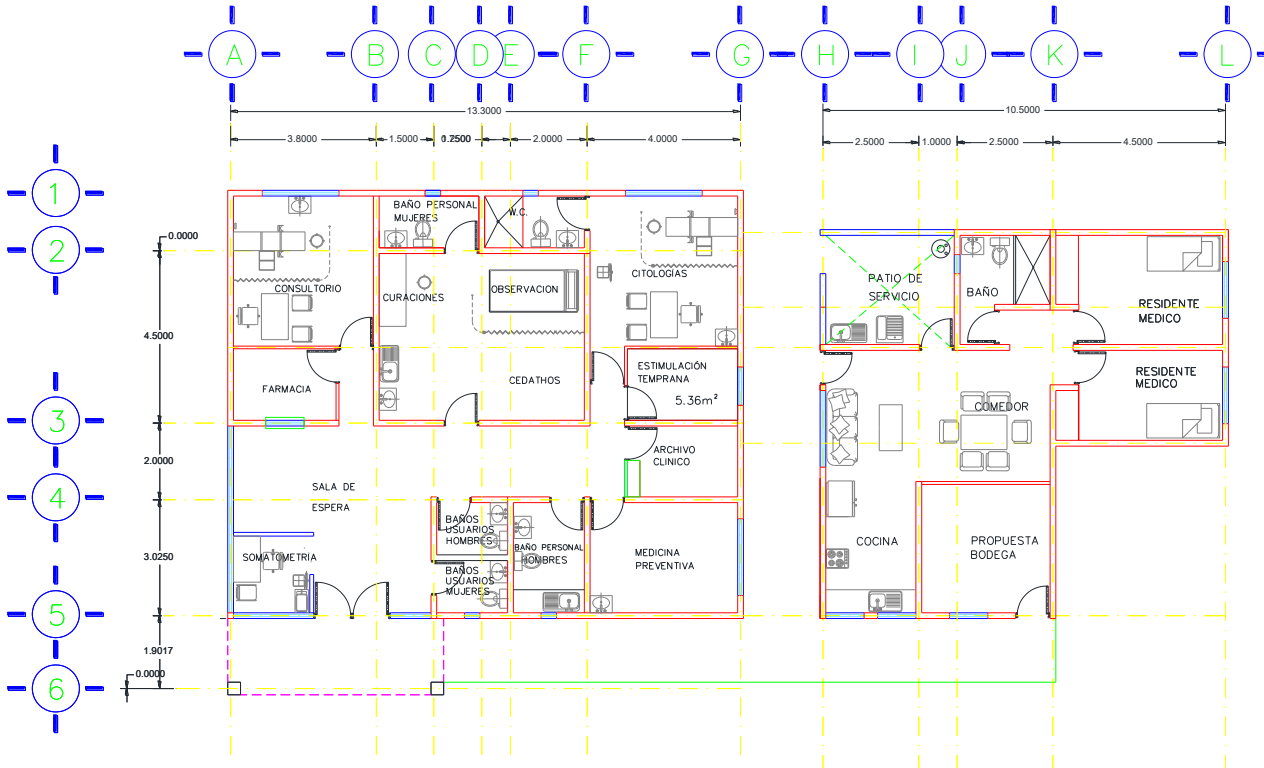

CENTRO DE SALUD: 	FECHA DE CONSTRUCCIÓN: 	
JURISDICCION SANITARIA: 		
MUNICIPIO: 	LOCALIDAD: 	
PLANO: 		
CLAVE CLUES: 	FECHA DE ACTUALIZACIÓN: 	VALIDO:
REALIZÓ LEVANTAMIENTO: 		

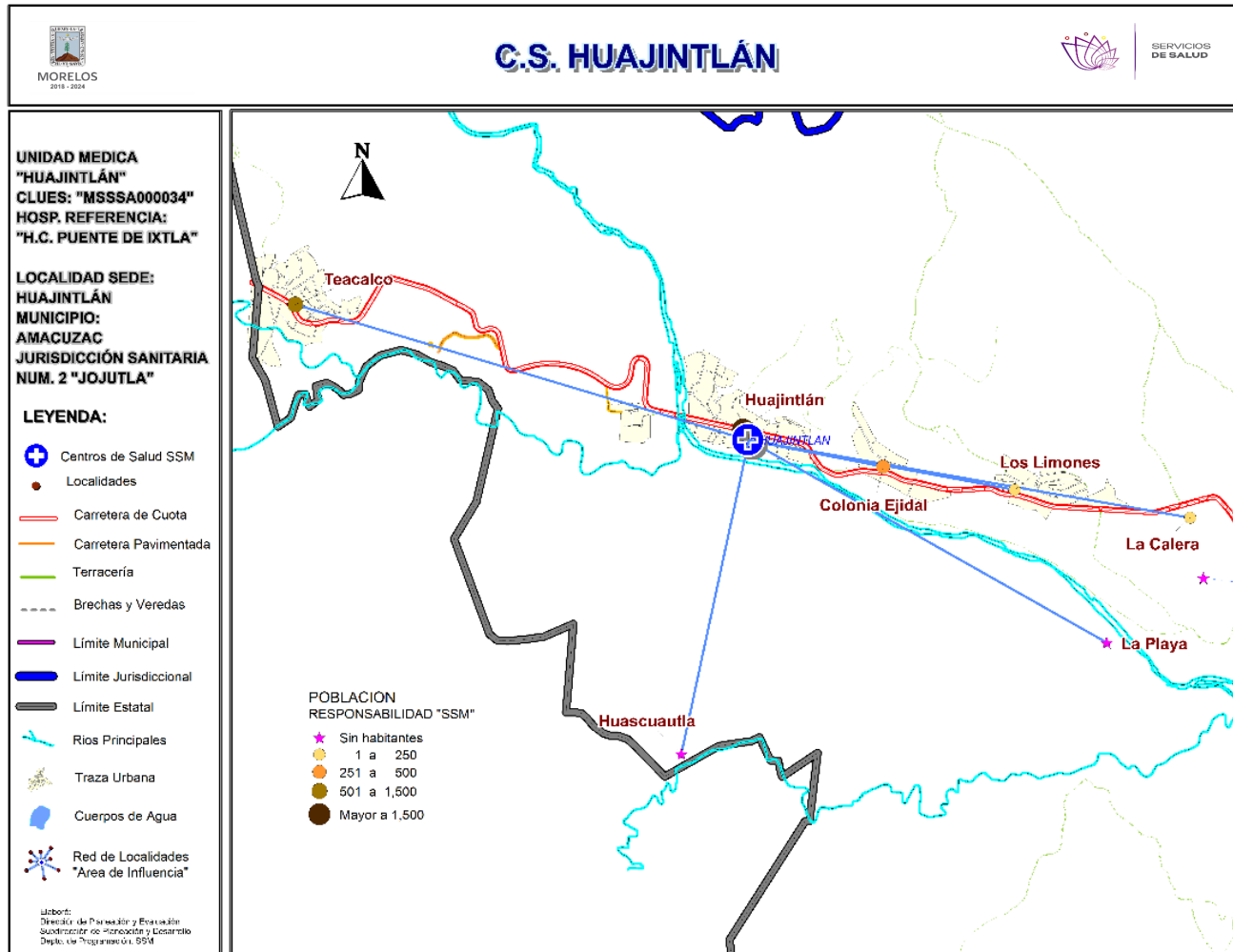



Población por área de influencia



POBLACIÓN DEL ÁREA DE INFLUENCIA, 2019.

CLUES: MSSA000034	NOMBRE CLUES: HUAJINTLAN			
MUNICIPIO SEDE: 001 AMACUZAC	LOCALIDAD SEDE: 0005 HUAJINTLAN			
TIPOLOGÍA: A / RURAL DE 01 NÚCLEO BÁSICO	HOSPITAL DE REFERENCIA: HC PUENTE DE IXTLA DR. FERNANDO R. VIZCARRA			
CLAVE LOCALIDAD	NOMBRE DE LA LOCALIDAD	COLONIA	POBLACIÓN TOTAL	POBLACIÓN SSM
170010005	Huajintlán	-	2,032	1,539
170010009	Teacalco	-	863	694
170010019	Colonia Ejidal	-	375	341
170010021	Los Limones	-	155	123
170010032	La Playa	-	0	0
170010035	Huascuautla	-	0	0
170010044	La Calera	-	6	6
TOTAL POBLACIÓN DE LA UNIDAD MÉDICA			3,431	2,703



Morbilidad



MORBILIDAD DEL C.S. HUAJINTLÁN (CLUES: MSSSA000034) , 2018				
No.	PADECIMIENTO	CLAVE CIE10	CASOS	
			NÚM.	TASA *
1	Infecciones respiratorias agudas	J00-J06, J20, J21 excepto J02.0 y J03.0	271	102.03
2	Intoxicación por picadura de alacrán	T63.2, X22	91	34.26
3	Infecciones intestinales por otros organismos y las mal definidas	A04, A08-A09 excepto A08.0	75	28.24
4	Infección de vías urinarias	N30, N34, N39.0	33	12.42
5	Vulvovaginitis	N76	17	6.40
6	Úlceras, gastritis y duodenitis	K25-K29	15	5.65
7	Conjuntivitis	H10	12	4.52
8	Otitis media aguda	H65.0-H65.1	7	2.64
9	Depresión	F32	7	2.64
10	Diabetes mellitus no insulino dependiente (Tipo II)	E11-E14	7	2.64
	Resto de Diagnósticos	Resto de Diagnósticos	31	11.67
TOTAL			566	
POBLACIÓN RESPONSABILIDAD SSM, 2018:			2,656	



C.S. HUAJINTLÁN (CLUES: MSSSA000034)

REPORTE SIS

Año	2012	2013	2014	2015	2016	2017
Total de Embarazadas 1° vez	40	30	48	41	39	24
Total de embarazadas Adolescentes 1° vez	14	4	3	8	6	3
Total de Pacientes de MPF	74	102	120	124	139	157
Total de Pacientes Referidos	134	63	48	115	169	63
Total de Pacientes Contrareferidos	0	0	0	0	0	3
Total DM en Tratamiento	83	57	57	61	74	67
Total DM en Control	35	25	40	52	24	21
Total HTA en Tratamiento	74	34	33	41	66	69
Total HTA en Control	33	29	29	32	58	52

Fuente: Subsistema de Prestación de Servicios (SIS) cierre anual 2012 - 2017, s/d= sin datos.

Nombre: HUAJINTLÁN
CLUES: MSSSA000034
Jurisdicción: No. II

Concepto	2018 p/	Concepto	2018 p/
Infraestructura			
Consultorios	1	Personal de enfermería	3
-Generales	1	-Enfermeras en contacto	3
-Estomatología	0	-Enfermeras en otra actividad	0
-Otros	0		
Salas de expulsión	0	Consulta otorgada	
Recurso humano		Consulta externa	1,566
Médicos en contacto	1	-Consulta general	1,566
-Generales	0	-Consulta odontológica	0
-Odontólogos	0		
-Otros	0	Indicadores de productividad 1/	
Médicos pasantes	1	Consulta general por médico general 2/	6.2
-P. de medicina	1	Consulta odontológica por odontólogo 3/	0
-P. de odontología	0		

p/ La información corresponde al cierre anual de 2018 p/ (Cifras preliminares).

1/Se consideran 252 días hábiles.

2/Incluye consulta general y médicos generales más pasantes de medicina.

3/Incluye consulta odontológica y odontólogos más pasantes de odontología.

Fuente: SSA/DGIS/Cubos dinámicos de información, 2018 p/.

SINEHIAS, Base de datos/SIS, Cubos dinámicos 2018 p/ (corte 12 de junio).

CS Huajintlán: Plano arquitectónico

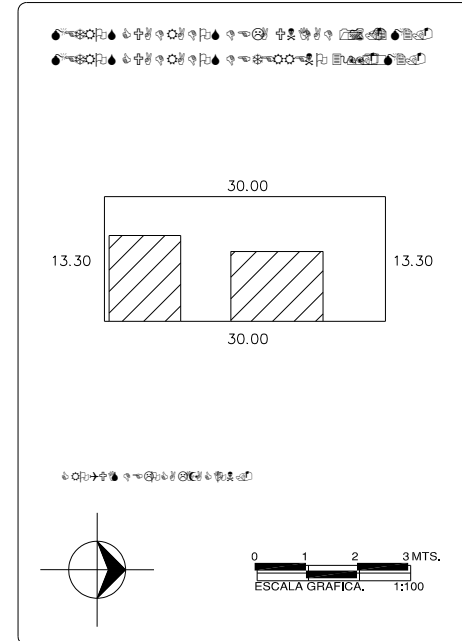
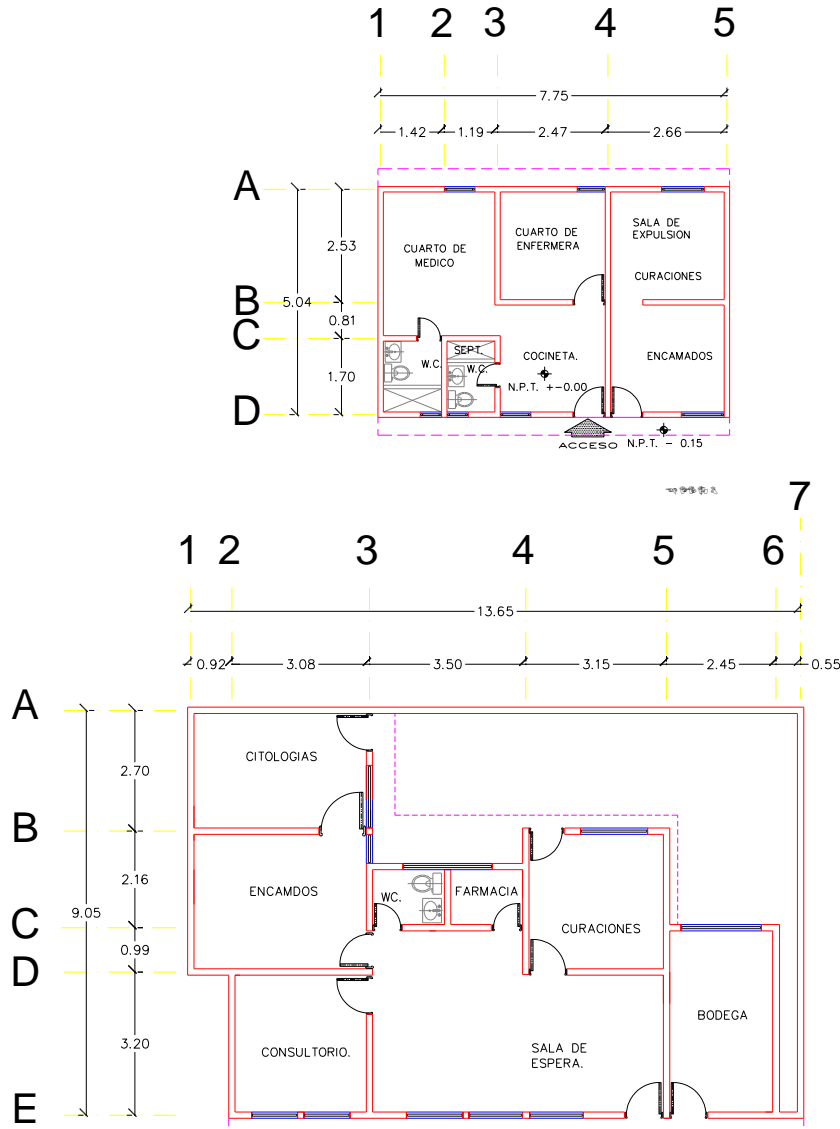

CENTRO DE SALUD:	FECHA DE CONSTRUCCIÓN:	
JURISDICCION SANITARIA:		
MUNICIPIO:	LOCALIDAD:	
PLANO:		
CLAVE CLUES:	FECHA DE ACTUALIZACIÓN:	VALIDO:
REALIZÓ LEVANTAMIENTO:		

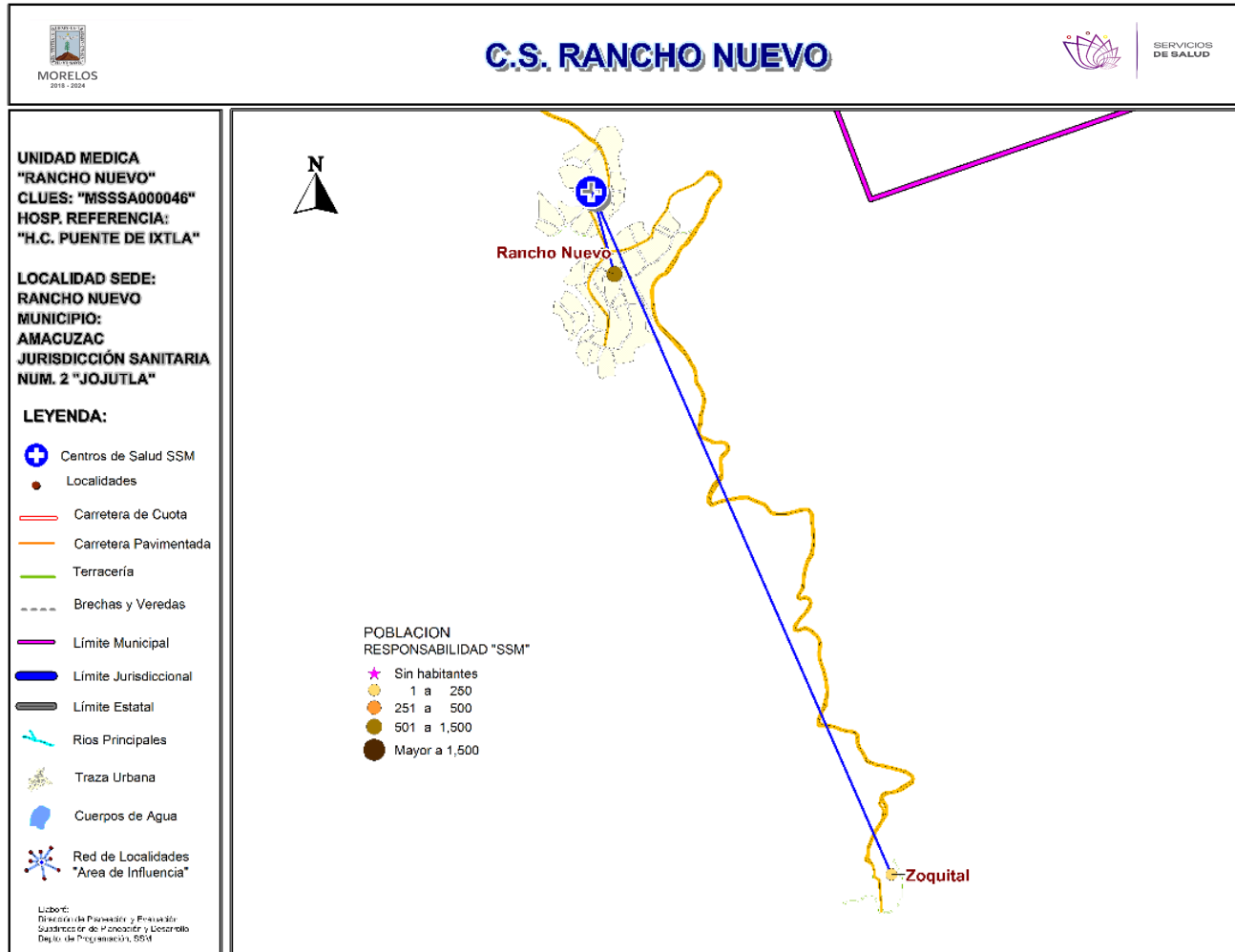

***Población afiliada al Seguro Popular: 771**



Población por área de influencia



POBLACIÓN DEL ÁREA DE INFLUENCIA, 2019.				
CLUES: MSSSA000046		NOMBRE CLUES: RANCHO NUEVO		
MUNICIPIO SEDE: 001 AMACUZAC		LOCALIDAD SEDE: 0007 RANCHO NUEVO		
TIPOLOGÍA: A / RURAL DE 01 NÚCLEO BÁSICO		HOSPITAL DE REFERENCIA: HC PUENTE DE IXTLA DR. FERNANDO R. VIZCARRA		
CLAVE LOCALIDAD	NOMBRE DE LA LOCALIDAD	COLONIA	POBLACIÓN TOTAL	POBLACIÓN SSM
170010007	Rancho Nuevo	-	746	733
170010010	Zoquital	-	154	151
TOTAL POBLACIÓN DE LA UNIDAD MÉDICA			900	884



Morbilidad



MORBILIDAD DEL C.S. RANCHO NUEVO (CLUES: MSSSA000046) , 2018				
No.	PADECIMIENTO	CLAVE CIE10	CASOS	
			NÚM.	TASA *
1	Infecciones respiratorias agudas	J00-J06, J20, J21 excepto J02.0 y J03.0	246	283.41
2	Obesidad	E66	44	50.69
3	Intoxicación por picadura de alacrán	T63.2, X22	32	36.87
4	Infecciones intestinales por otros organismos y las mal definidas	A04, A08-A09 excepto A08.0	19	21.89
5	Infección de vías urinarias	N30, N34, N39.0	18	20.74
6	Desnutrición leve	E44.1	17	19.59
7	Diabetes mellitus no insulino dependiente (Tipo II)	E11-E14	10	11.52
8	Conjuntivitis	H10	8	9.22
9	Candidiasis urogenital	B37.3-B37.4	7	8.06
10	Hipertensión arterial	I10-I15	4	4.61
	Resto de Diagnósticos	Resto de Diagnósticos	17	19.59
TOTAL			422	
POBLACIÓN RESPONSABILIDAD SSM, 2018:			868	

C.S. RANCHO NUEVO (CLUES: MSSSA000046)

REPORTE SIS

Año	2012	2013	2014	2015	2016	2017
Total de Embarazadas 1° vez	14	17	24	13	10	15
Total de embarazadas Adolescentes 1° vez	5	2	5	6	2	3
Total de Pacientes de MPF	60	61	90	45	61	57
Total de Pacientes Referidos	61	33	55	77	96	73
Total de Pacientes Contrareferidos	0	0	0	0	0	0
Total DM en Tratamiento	26	46	63	78	38	32
Total DM en Control	11	12	47	53	9	13
Total HTA en Tratamiento	19	44	37	43	31	24
Total HTA en Control	8	9	31	38	17	10

Fuente: Subsistema de Prestación de Servicios (SIS) cierre anual 2012 - 2017, s/d= sin datos.

Nombre: RANCHO NUEVO

CLUES: MSSSA000046

Jurisdicción: No. II

Concepto	2018 p/	Concepto	2018 p/
Infraestructura			
Consultorios	1	Personal de enfermería	2
-Generales	1	-Enfermeras en contacto	2
-Estomatología	0	-Enfermeras en otra actividad	0
-Otros	0		
Salas de expulsión	0		
Recurso humano			
Médicos en contacto	1	Consulta otorgada	
-Generales	0	Consulta externa	2,356
-Odontólogos	0	-Consulta general	2,356
-Otros	0	-Consulta odontológica	0
Médicos pasantes	1		
-P. de medicina	1		
-P. de odontología	0		
		Indicadores de productividad 1/	
		Consulta general por médico general 2/	9.3
		Consulta odontológica por odontólogo 3/	0

p/ La información corresponde al cierre anual de 2018 p/ (Cifras preliminares).

1/Se consideran 252 días hábiles.

2/Incluye consulta general y médicos generales más pasantes de medicina.

3/Incluye consulta odontológica y odontólogos más pasantes de odontología.

Fuente: SSA/DGIS/Cubos dinámicos de información, 2018 p/.

SINEHIAS, Base de datos/SIS, Cubos dinámicos 2018 p/ (corte 12 de junio).

CS Rancho Nuevo: Plano arquitectónico

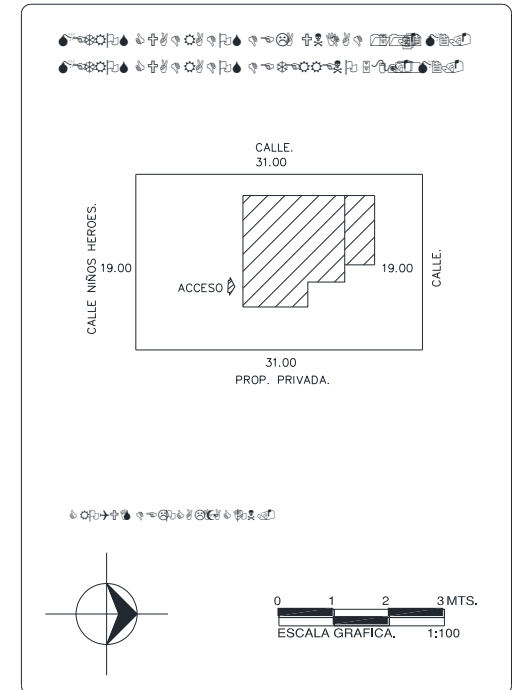
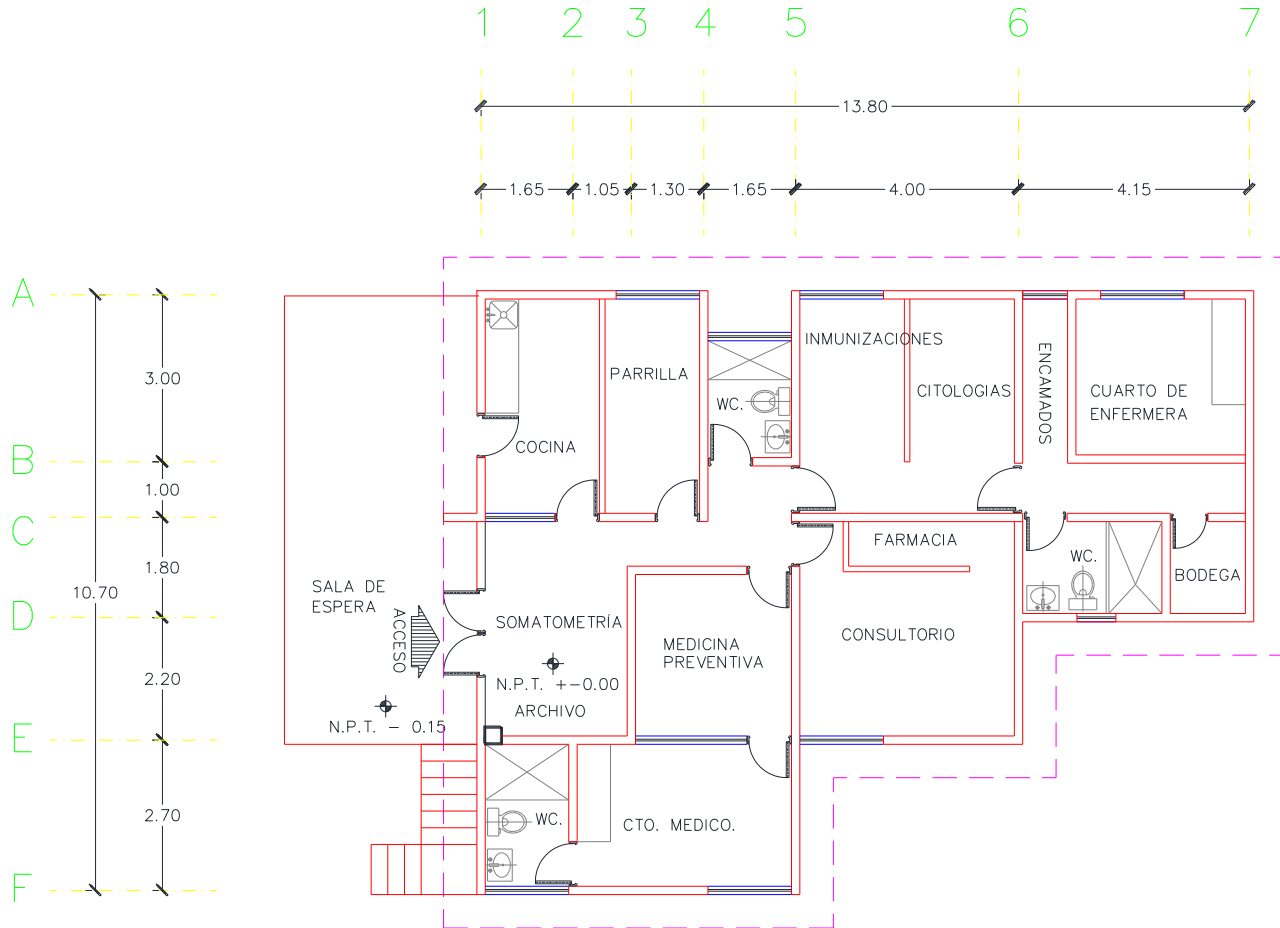

CENTRO DE SALUD:	FECHA DE CONSTRUCCIÓN:	
JURISDICCION SANITARIA:		
MUNICIPIO:	LOCALIDAD:	
PLANO:		
CLAVE CLUES:	FECHA DE ACTUALIZACIÓN:	VALIDO:
REALIZÓ LEVANTAMIENTO:		

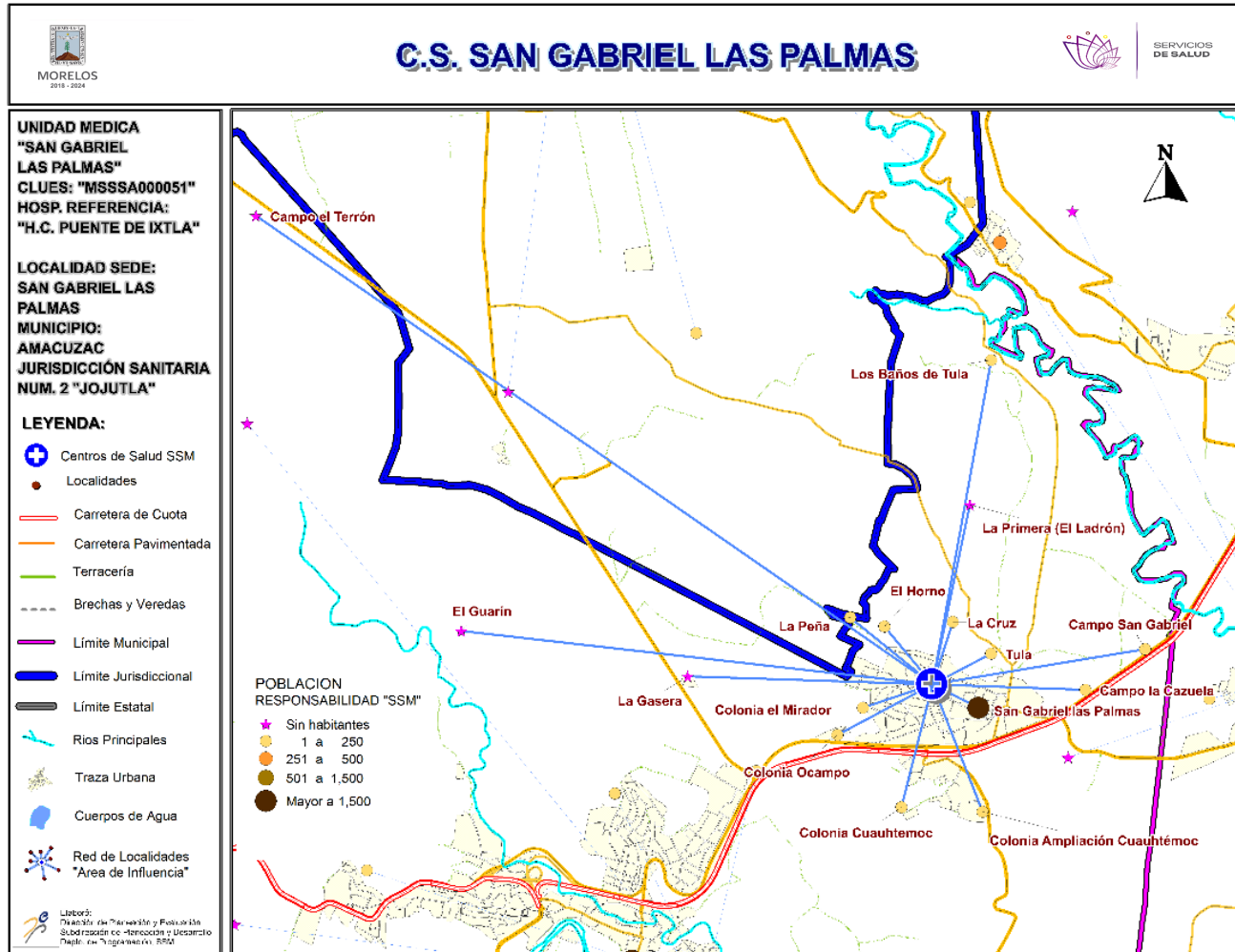

***Población afiliada al Seguro Popular: 2,071**

Población por área de influencia



POBLACIÓN DEL ÁREA DE INFLUENCIA, 2019.				
CLUES:	MSSSA000051	NOMBRE CLUES:	SAN GABRIEL LAS PALMAS	
MUNICIPIO SEDE:	001 AMACUZAC	LOCALIDAD SEDE:	0008 SAN GABRIEL LAS PALMAS	
TIPOLOGÍA:	D / URBANO DE 01 NÚCLEOS BÁSICOS	HOSPITAL DE REFERENCIA:	HC PUENTE DE IXTLA DR. FERNANDO R. VIZCARRA	
CLAVE LOCALIDAD	NOMBRE DE LA LOCALIDAD	COLONIA	POBLACIÓN TOTAL	POBLACIÓN SSM
170010008	San Gabriel las Palmas	-	3,407	2,364
170010033	Tula	-	12	12
170010036	Colonia Ocampo	-	28	16
170010038	La Cruz	-	11	11
170010043	La Primera (El Ladrón)	-	0	0
170010045	Campo San Gabriel	-	7	7
170010046	La Gasera	-	0	0
170010050	Los Baños de Tula	-	9	9
170010051	Campo la Cazuela	-	10	10
170010052	Campo el Terrón	-	0	0
170010056	El Guarín	-	0	0
170010058	Colonia Ampliación Cuauhtémoc	-	12	12
170010059	Colonia Cuauhtémoc	-	12	12
170010060	Colonia el Mirador	-	24	23
170010061	El Horno (La Huerta de Don Pablo)	-	2	2
170010063	La Peña	-	7	7
TOTAL POBLACIÓN DE LA UNIDAD MÉDICA			3,541	2,485

MORBILIDAD DEL C.S. SAN GABRIEL LAS PALMAS (CLUES: MSSSA000051) , 2018				
No.	PADECIMIENTO	CLAVE CIE10	CASOS	
			NÚM.	TASA *
1	Infecciones respiratorias agudas	J00-J06, J20, J21 excepto J02.0 y J03.0	191	78.15
2	Infección de vías urinarias	N30, N34, N39.0	56	22.91
3	Infecciones intestinales por otros organismos y las mal definidas	A04, A08-A09 excepto A08.0	45	18.41
4	Candidiasis urogenital	B37.3-B37.4	38	15.55
5	Intoxicación por picadura de alacrán	T63.2, X22	27	11.05
6	Úlceras, gastritis y duodenitis	K25-K29	17	6.96
7	Desnutrición leve	E44.1	13	5.32
8	Conjuntivitis	H10	6	2.45
9	Desnutrición moderada	E44.0	4	1.64
10	Diabetes mellitus no insulino dependiente (Tipo II)	E11-E14	4	1.64
	Resto de Diagnósticos	Resto de Diagnósticos	21	8.59
TOTAL			422	
POBLACIÓN RESPONSABILIDAD SSM, 2018:			2,444	

C.S. SAN GABRIEL LAS PALMAS (CLUES: MSSSA000051)

REPORTE SIS

Año	2012	2013	2014	2015	2016	2017
Total de Embarazadas 1° vez	41	38	54	33	44	43
Total de embarazadas Adolescentes 1° vez	15	15	14	16	10	7
Total de Pacientes de MPF	53	109	144	134	173	178
Total de Pacientes Referidos	68	101	124	121	100	110
Total de Pacientes Contrareferidos	0	0	0	0	0	3
Total DM en Tratamiento	65	75	81	87	47	68
Total DM en Control	20	54	58	66	12	14
Total HTA en Tratamiento	101	102	107	108	47	57
Total HTA en Control	46	95	98	98	49	52

Fuente: Subsistema de Prestación de Servicios (SIS) cierre anual 2012 - 2017, s/d= sin datos.

Nombre: SAN GABRIEL LAS PALMAS

CLUES: MSSSA000051

Jurisdicción: No. II

Concepto	2018 p/	Concepto	2018 p/
Infraestructura			
Consultorios	1	Personal de enfermería	3
-Generales	1	-Enfermeras en contacto	3
-Estomatología	0	-Enfermeras en otra actividad	0
-Otros	0		
Salas de expulsión	0		
Recurso humano			
Médicos en contacto	1	Consulta otorgada	
-Generales	0	Consulta externa	1,758
-Odontólogos	0	-Consulta general	1,758
-Otros	0	-Consulta odontológica	0
Médicos pasantes	1		
-P. de medicina	1		
-P. de odontología	0		
		Indicadores de productividad 1/	
		Consulta general por médico general 2/	7.0
		Consulta odontológica por odontólogo 3/	0

p/ La información corresponde al cierre anual de 2018 p/ (Cifras preliminares).

1/Se consideran 252 días hábiles.

2/Incluye consulta general y médicos generales más pasantes de medicina.

3/Incluye consulta odontológica y odontólogos más pasantes de odontología.

Fuente: SSA/DGIS/Cubos dinámicos de información, 2018 p/.

SINEHIAS, Base de datos/SIS, Cubos dinámicos 2018 p/ (corte 12 de junio).

CS San Gabriel las Palmas: Plano arquitectónico

