

# Municipio: Coatlán del Río

## Jurisdicción Sanitaria I

**UNIDADES DE SALUD**  
 UNIDADES DE PRIMER NIVEL: 7  
 UNIDADES DE SEGUNDO NIVEL: 0  
 UNIDADES DE TERCER NIVEL: 0  
 UNIDADES MÉDICAS MÓVILES: 1

**Piramide poblacional por condición de derechohabiencia**  
 Municipio de Coatlán del Río, 2019

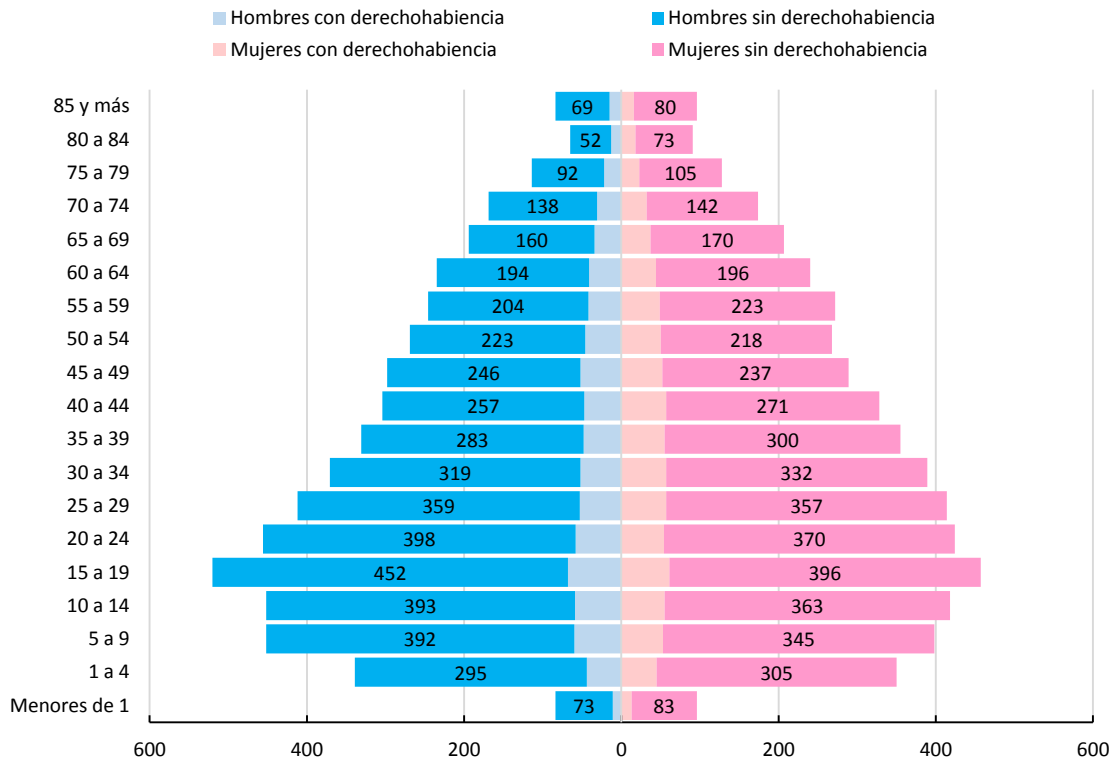

# Municipio: Coatlán del Río

## Jurisdicción Sanitaria I



POBLACIÓN DEL MUNICIPIO DE COATLÁN DEL RÍO, MORELOS 2019.							
Edad quin.	Con Derechohabiencia			Sin Derechohabiencia			Población total general
	Masculino	Femenino	Total	Masculino	Femenino	Total	
< de 1	11	13	24	73	83	156	180
1 a 4	44	45	89	295	305	600	689
5 a 9	60	53	113	392	345	737	850
10 a 14	59	55	114	393	363	756	870
15 a 19	68	61	129	452	396	848	977
20 a 24	58	54	112	398	370	768	880
25 a 29	53	57	110	359	357	716	826
30 a 34	52	57	109	319	332	651	760
35 a 39	48	55	103	283	300	583	686
40 a 44	47	57	104	257	271	528	632
45 a 49	52	52	104	246	237	483	587
50 a 54	46	50	96	223	218	441	537
55 a 59	42	49	91	204	223	427	518
60 a 64	41	44	85	194	196	390	475
65 a 69	34	37	71	160	170	330	401
70 a 74	31	32	63	138	142	280	343
75 a 79	22	23	45	92	105	197	242
80 a 84	13	18	31	52	73	125	156
85 y más	15	16	31	69	80	149	180
<b>Total</b>	<b>796</b>	<b>828</b>	<b>1,624</b>	<b>4,599</b>	<b>4,566</b>	<b>9,165</b>	<b>10,789</b>

# Ubicación Geográfica

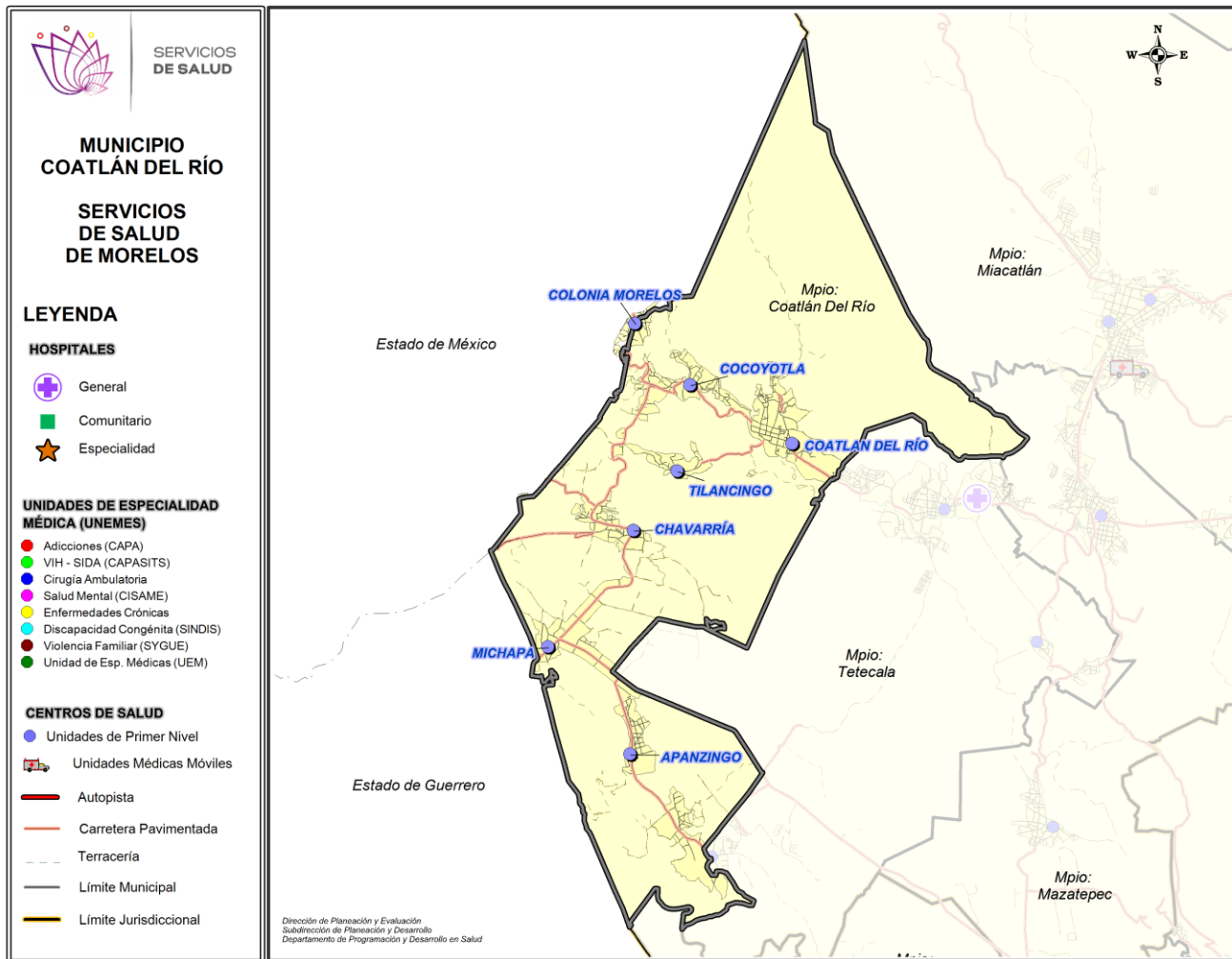

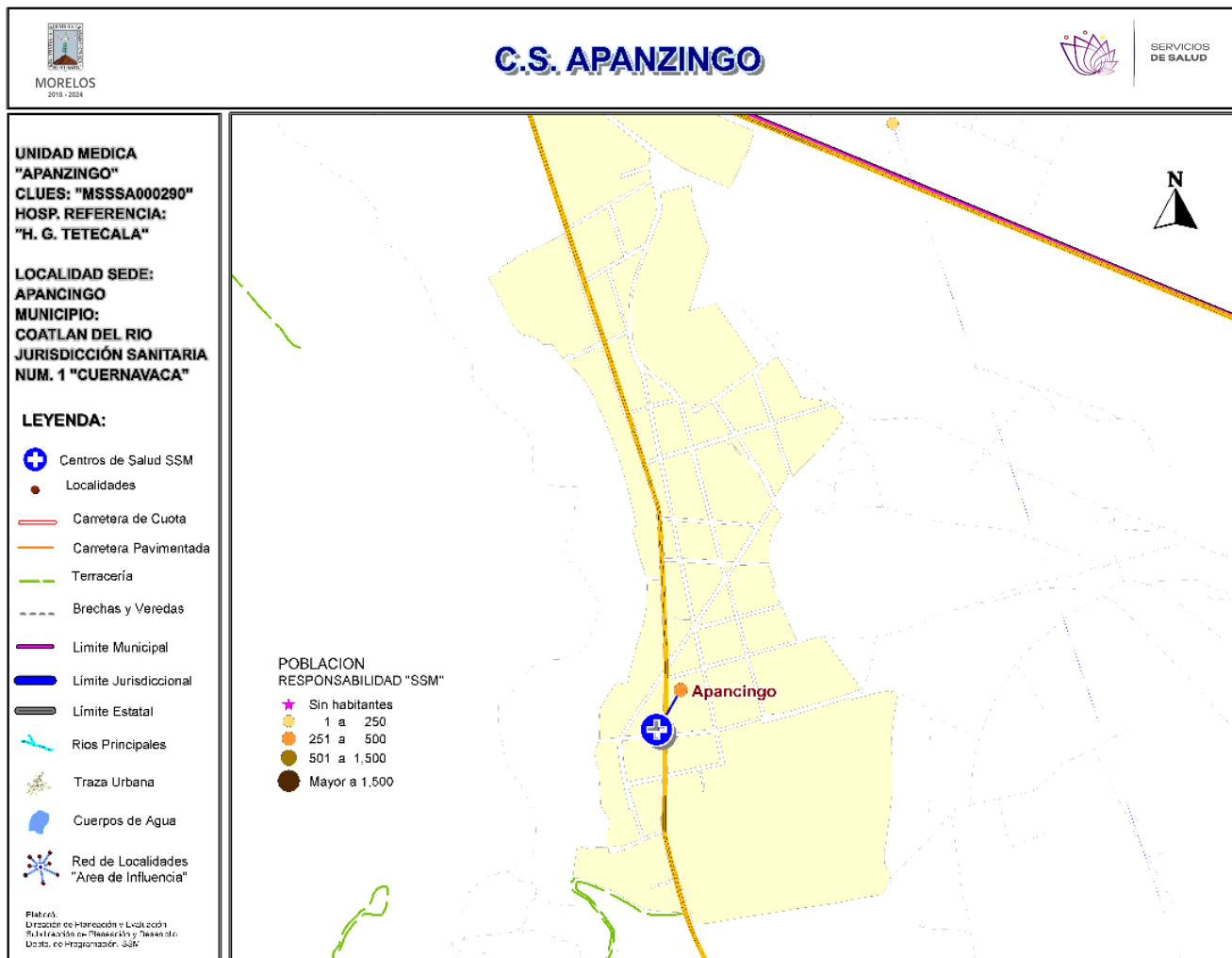

**\*Población afiliada al Seguro Popular: 792**



# Población por área de influencia



POBLACIÓN DEL ÁREA DE INFLUENCIA, 2019.				
CLUES: <b>MSSSA000290</b>		NOMBRE CLUES: <b>APANCINGO</b>		
MUNICIPIO SEDE: <b>005 COATLÁN DEL RÍO</b>		LOCALIDAD SEDE: <b>0002 APANCINGO</b>		
TIPOLOGÍA: <b>A / RURAL DE 01 NÚCLEO BÁSICO</b>		HOSPITAL DE REFERENCIA: <b>HG DE TETECALA DR. RODOLFO BECERRIL DE LA PAZ</b>		
CLAVE LOCALIDAD	NOMBRE DE LA LOCALIDAD	COLONIA	POBLACIÓN TOTAL	POBLACIÓN SSM
170050002	Apancingo	-	574	498
<b>TOTAL POBLACIÓN DE LA UNIDAD MÉDICA</b>			<b>574</b>	<b>498</b>



# Morbilidad



MORBILIDAD DEL C.S. APANZINGO (CLUES: MSSSA000290) , 2018				
No.	PADECIMIENTO	CLAVE CIE10	CASOS	
			NÚM.	TASA *
1	Infecciones respiratorias agudas	J00-J06, J20, J21 excepto J02.0 y J03.0	173	353.78
2	Infecciones intestinales por otros organismos y las mal definidas	A04, A08-A09 excepto A08.0	28	57.26
3	Infección de vías urinarias	N30, N34, N39.0	28	57.26
4	Intoxicación por picadura de alacrán	T63.2, X22	14	28.63
5	Vulvovaginitis	N76	11	22.49
6	Úlceras, gastritis y duodenitis	K25-K29	8	16.36
7	Otitis media aguda	H65.0-H65.1	7	14.31
8	Quemaduras	T20-T32	2	4.09
9	Intoxicación por ponzoña de animales	T63, X21, X27, EXCEPTO T63.2	2	4.09
10	Herida por arma de fuego y punzocortantes	W32-W34	2	4.09
	Resto de Diagnósticos	Resto de Diagnósticos	8	16.36
<b>TOTAL</b>			<b>283</b>	
<b>POBLACIÓN RESPONSABILIDAD SSM, 2018:</b>			<b>489</b>	

## C.S. APANZINGO (CLUES: MSSSA000290)

### REPORTE SIS

Año	2012	2013	2014	2015	2016	2017
Total de Embarazadas 1° vez	16	12	10	7	13	14
Total de embarazadas Adolescentes 1° vez	6	1	2	1	6	6
Total de Pacientes de MPF	45	53	59	43	48	52
Total de Pacientes Referidos	54	91	47	47	40	48
Total de Pacientes Contrareferidos	0	0	0	0	0	0
Total DM en Tratamiento	23	29	30	33	7	1
Total DM en Control	14	18	23	26	2	1
Total HTA en Tratamiento	30	33	35	35	11	s/d
Total HTA en Control	21	25	28	30	8	s/d

Fuente: Subsistema de Prestación de Servicios (SIS) cierre anual 2012 - 2017, s/d= sin datos.

# Infraestructura, Recurso Humano y Productividad



**Nombre:** APANZINGO  
**CLUES:** MSSSA000290  
**Jurisdicción:** No. I

Concepto	2018 p/	Concepto	2018 p/
<b>Infraestructura</b>			
<b>Consultorios</b>	<b>2</b>	<b>Personal de enfermería</b>	<b>2</b>
-Generales	1	-Enfermeras en contacto	2
-Estomatología	1	-Enfermeras en otra actividad	0
-Otros	0		
<b>Salas de expulsión</b>	<b>0</b>	<b>Consulta otorgada</b>	
		<b>Consulta externa</b>	<b>2,474</b>
		-Consulta general	1,733
		-Consulta odontológica	741
<b>Recurso humano</b>			
<b>Médicos en contacto</b>	<b>1</b>		
-Generales	0		
-Odontólogos	0		
-Otros	0		
<b>Médicos pasantes</b>	<b>1</b>		
-P. de medicina	1		
-P. de odontología	0		
		<b>Indicadores de productividad 1/</b>	
		Consulta general por médico general 2/	<b>6.9</b>
		Consulta odontológica por odontólogo 3/	<b>0</b>

p/ La información corresponde al cierre anual de 2018 p/ (Cifras preliminares).

1/Se consideran 252 días hábiles.

2/Incluye consulta general y médicos generales más pasantes de medicina.

3/Incluye consulta odontológica y odontólogos más pasantes de odontología.

Fuente: SSA/DGIS/Cubos dinámicos de información, 2018 p/.

SINEHIAS, Base de datos/SIS, Cubos dinámicos 2018 p/ (corte 12 de junio).



# CS Apancingo: Plano arquitectónico

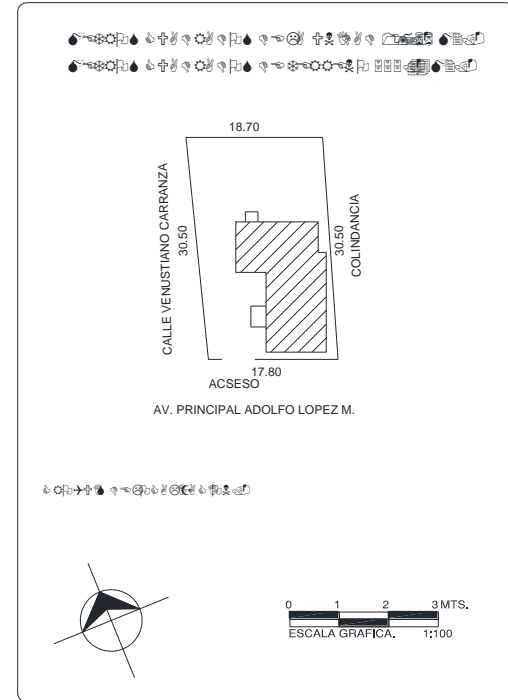
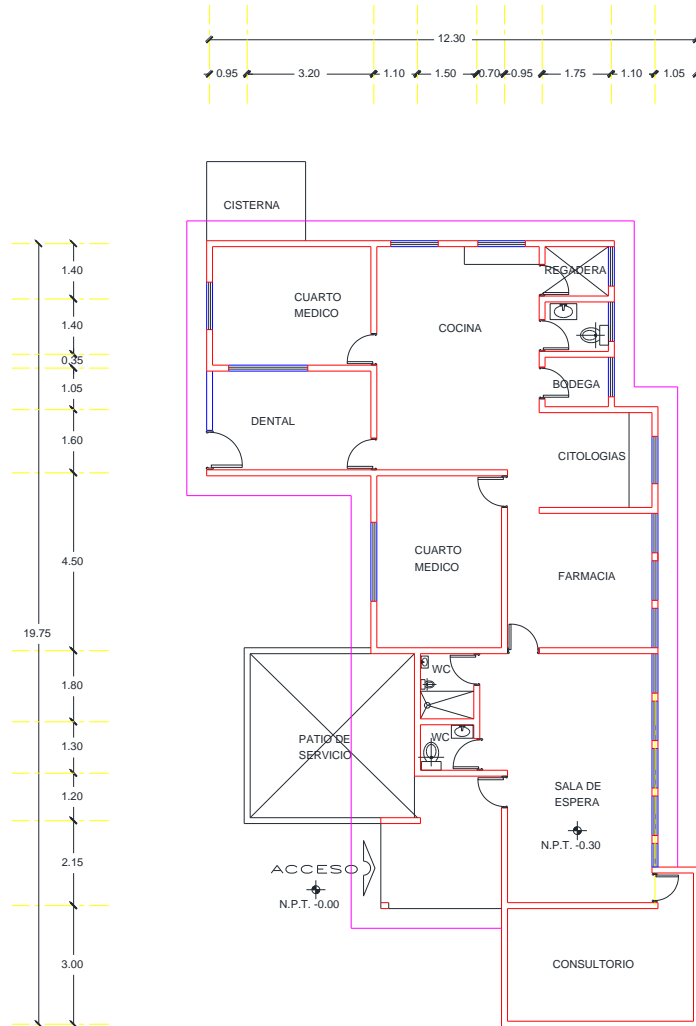

CENTRO DE SALUD:	FECHA DE CONSTRUCCIÓN:	
JURISDICCION SANITARIA:	MUNICIPIO:	
LOCALIDAD:	PLANO:	
CLAVE CLUES:	FECHA DE ACTUALIZACIÓN:	VALIDÓ:
REALIZÓ LEVANTAMIENTO:		

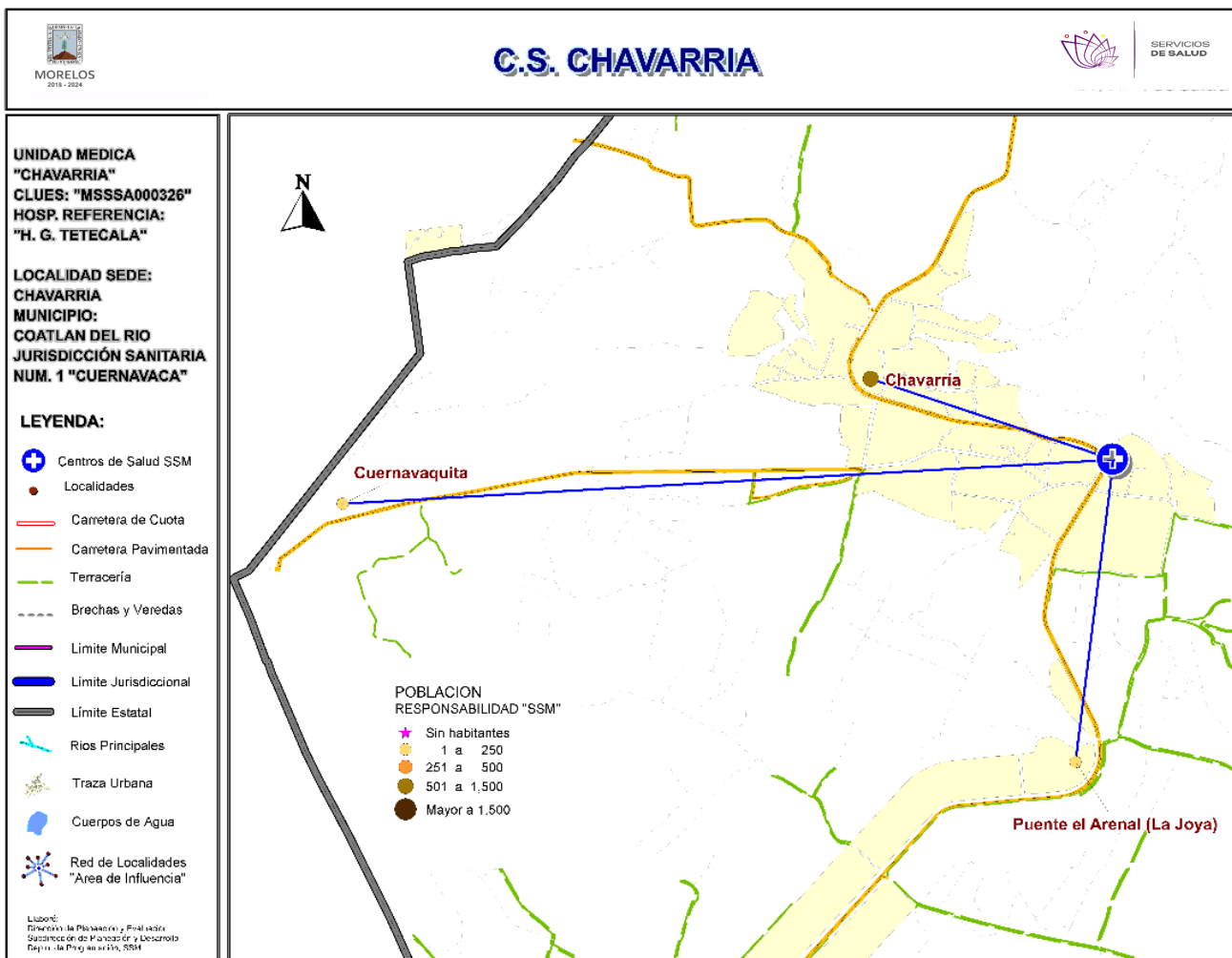

# Población por área de influencia

POBLACIÓN DEL ÁREA DE INFLUENCIA, 2019.				
<b>CLUES:</b> MSSSA000326			<b>NOMBRE CLUES:</b> CHAVARRIA	
<b>MUNICIPIO SEDE:</b> 005 COATLÁN DEL RÍO			<b>LOCALIDAD SEDE:</b> 0008 CHAVARRIA	
<b>TIPOLOGÍA:</b> A / RURAL DE 01 NÚCLEO BÁSICO			<b>HOSPITAL DE REFERENCIA:</b> HG DE TETECALA DR. RODOLFO BECERRIL DE LA PAZ	
CLAVE LOCALIDAD	NOMBRE DE LA LOCALIDAD	COLONIA	POBLACIÓN TOTAL	POBLACIÓN SSM
170050008	Chavarría	-	1,144	1,007
170050011	Cuernavaquita	-	68	58
170050023	Puente el Arenal (La Joya)	-	154	133
<b>TOTAL POBLACIÓN DE LA UNIDAD MÉDICA</b>			<b>1,366</b>	<b>1,198</b>

MORBILIDAD DEL C.S. CHAVARRÍA (CLUES: MSSSA000326) , 2018				
No.	PADECIMIENTO	CLAVE CIE10	CASOS	
			NÚM.	TASA *
1	Infecciones respiratorias agudas	J00-J06, J20, J21 excepto J02.0 y J03.0	60	51.06
2	Infecciones intestinales por otros organismos y las mal definidas	A04, A08-A09 excepto A08.0	44	37.45
3	Infección de vías urinarias	N30, N34, N39.0	12	10.21
4	Intoxicación por picadura de alacrán	T63.2, X22	7	5.96
5	Candidiasis urogenital	B37.3-B37.4	4	3.40
6	Úlceras, gastritis y duodenitis	K25-K29	1	0.85
7				0.00
8				0.00
9				0.00
10				0.00
	Resto de Diagnósticos		0	0.00
<b>TOTAL</b>			<b>128</b>	
<b>POBLACIÓN RESPONSABILIDAD SSM, 2018:</b>			<b>1,175</b>	

## C.S. CHAVARRÍA (CLUES: MSSSA000326)

### REPORTE SIS

Año	2012	2013	2014	2015	2016	2017
Total de Embarazadas 1° vez	24	21	18	12	14	9
Total de embarazadas Adolescentes 1° vez	3	4	4	3	5	1
Total de Pacientes de MPF	50	49	49	37	31	17
Total de Pacientes Referidos	53	51	56	38	52	51
Total de Pacientes Contrareferidos	0	0	0	0	0	0
Total DM en Tratamiento	23	24	24	34	37	24
Total DM en Control	10	9	9		23	15
Total HTA en Tratamiento	41	43	36	63	54	33
Total HTA en Control	33	40	21	37	29	25

Fuente: Subsistema de Prestación de Servicios (SIS) cierre anual 2012 - 2017, s/d= sin datos.

# Infraestructura, Recurso Humano y Productividad



**Nombre:** CHAVARRÍA  
**CLUES:** MSSSA000326  
**Jurisdicción:** No. I

Concepto	2018 p/	Concepto	2018 p/
<b>Infraestructura</b>			
<b>Consultorios</b>	<b>1</b>	<b>Personal de enfermería</b>	<b>2</b>
-Generales	1	-Enfermeras en contacto	2
-Estomatología	0	-Enfermeras en otra actividad	0
-Otros	0		
<b>Salas de expulsión</b>	<b>0</b>		
<b>Recurso humano</b>			
<b>Médicos en contacto</b>	<b>1</b>	<b>Consulta otorgada</b>	
-Generales	0	<b>Consulta externa</b>	<b>1,801</b>
-Odontólogos	0	-Consulta general	1,801
-Otros	0	-Consulta odontológica	0
<b>Médicos pasantes</b>	<b>1</b>		
-P. de medicina	1		
-P. de odontología	0		
		<b>Indicadores de productividad 1/</b>	
		Consulta general por médico general 2/	<b>7.1</b>
		Consulta odontológica por odontólogo 3/	<b>0</b>

p/ La información corresponde al cierre anual de 2018 p/ (Cifras preliminares).

1/Se consideran 252 días hábiles.

2/Incluye consulta general y médicos generales más pasantes de medicina.

3/Incluye consulta odontológica y odontólogos más pasantes de odontología.

Fuente: SSA/DGIS/Cubos dinámicos de información, 2018 p/.

SINEHIAS, Base de datos/SIS, Cubos dinámicos 2018 p/ (corte 12 de junio).

# CS Chavarría: Plano arquitectónico

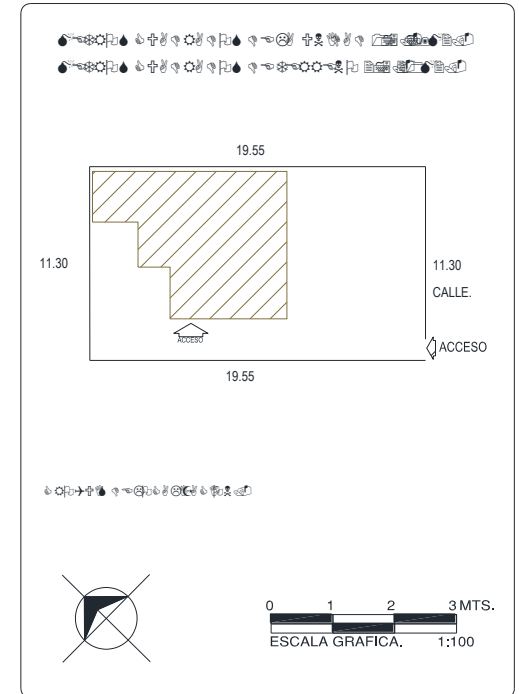
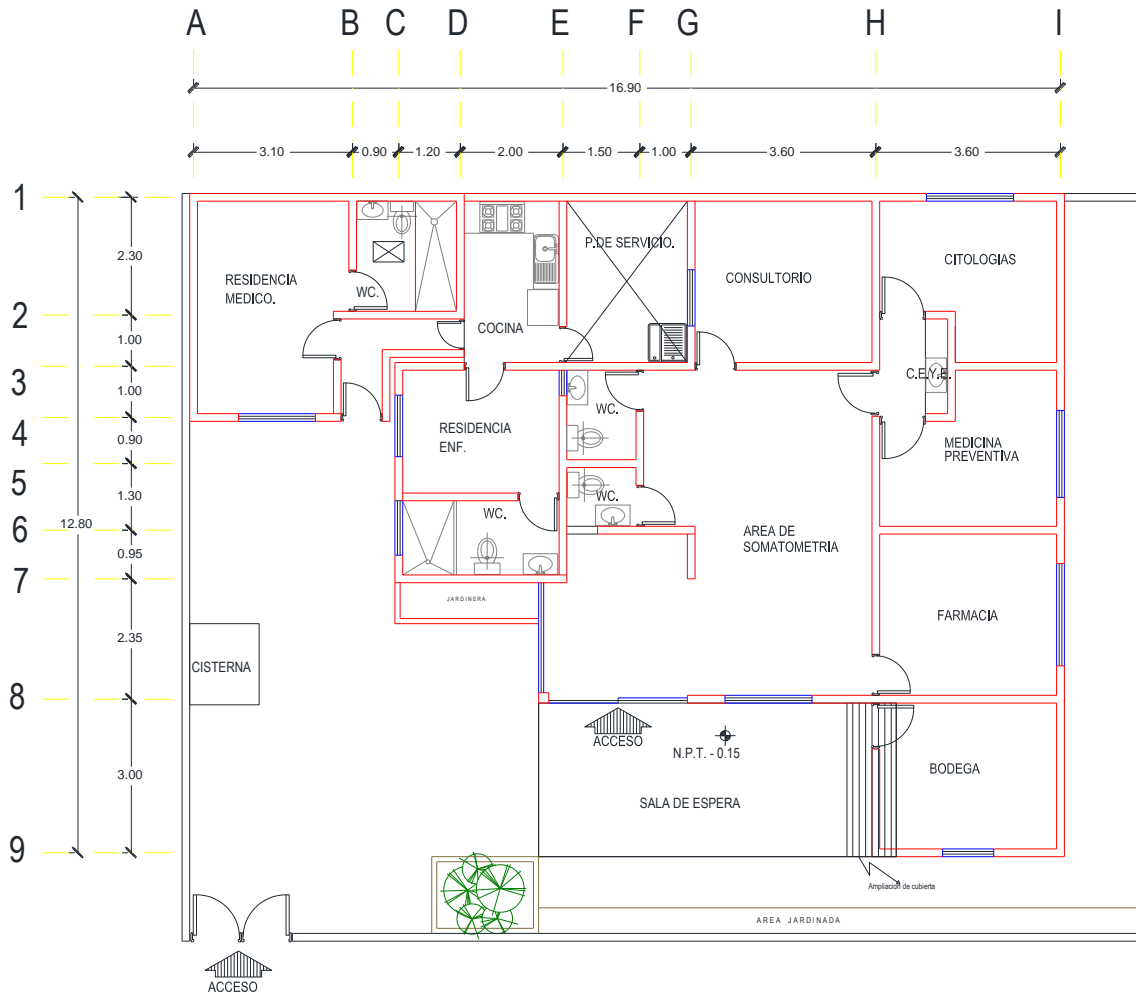

CENTRO DE SALUD:	FECHA DE CONSTRUCCIÓN:	
JURISDICCION SANITARIA:	MUNICIPIO:	
LOCALIDAD:	PLANO:	
CLAVE CLUES:	FECHA DE ACTUALIZACIÓN:	VALIDO:
REALIZÓ LEVANTAMIENTO:		

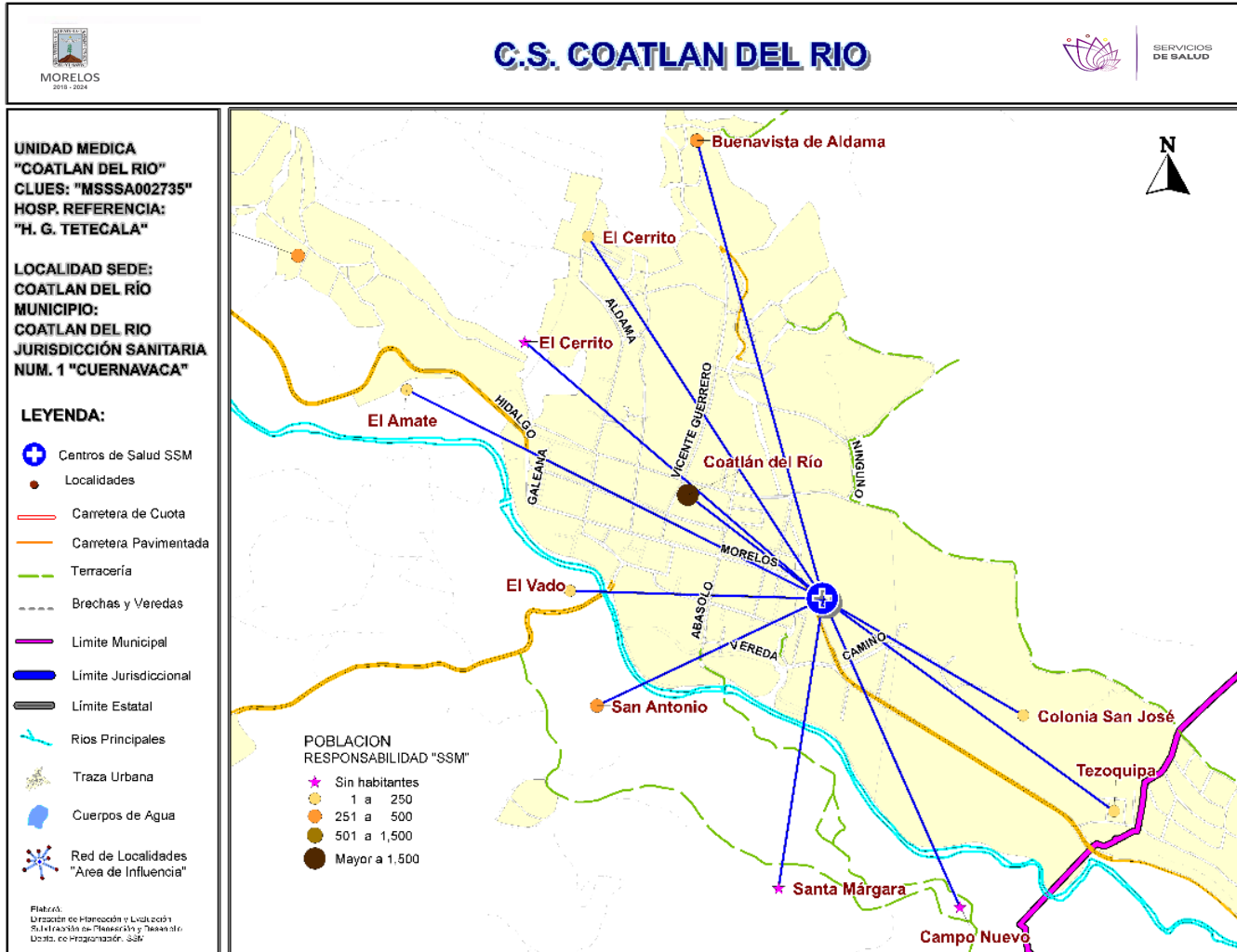

**\*Población afiliada al Seguro Popular: 2,671**





# Población por área de influencia

POBLACIÓN DEL ÁREA DE INFLUENCIA, 2019.				
<b>CLUES:</b> MSSSA002735		<b>NOMBRE CLUES:</b> COATLAN DEL RIO		
<b>MUNICIPIO SEDE:</b> 005 COATLÁN DEL RÍO		<b>LOCALIDAD SEDE:</b> 0001 COATLAN DEL RIO		
<b>TIPOLOGÍA:</b> C / RURAL DE 03 NÚCLEOS BÁSICOS Y MÁS		<b>HOSPITAL DE REFERENCIA:</b> HG DE TETECALA DR. RODOLFO BECERRIL DE LA PAZ		
CLAVE LOCALIDAD	NOMBRE DE LA LOCALIDAD	COLONIA	POBLACIÓN TOTAL	POBLACIÓN SSM
170050001	Coatlán del Río	-	2,310	1,789
170050004	Buenavista de Aldama	-	391	353
170050013	Campo Nuevo	-	0	0
170050018	San Antonio	-	300	274
170050019	Tezoquipa	-	73	61
170050020	Colonia San José	-	91	78
170050024	El Vado	-	11	10
170050025	Santa Márgara	-	0	0
170050026	El Cerrito	-	0	0
170050027	El Amate	-	63	53
170050028	El Cerrito	-	39	34
<b>TOTAL POBLACIÓN DE LA UNIDAD MÉDICA</b>			<b>3,278</b>	<b>2,652</b>



# Morbilidad



MORBILIDAD DEL C.S. COATLAN DEL RÍO (CLUES: MSSSA002735) , 2018				
No.	PADECIMIENTO	CLAVE CIE10	CASOS	
			NÚM.	TASA *
1	Infecciones respiratorias agudas	J00-J06, J20, J21 excepto J02.0 y J03.0	422	162.25
2	Infecciones intestinales por otros organismos y las mal definidas	A04, A08-A09 excepto A08.0	79	30.37
3	Infección de vías urinarias	N30, N34, N39.0	66	25.37
4	Intoxicación por picadura de alacrán	T63.2, X22	34	13.07
5	Diabetes mellitus no insulino dependiente (Tipo II)	E11-E14	29	11.15
6	Hipertensión arterial	I10-I15	27	10.38
7	Vulvovaginitis	N76	23	8.84
8	Obesidad	E66	18	6.92
9	Conjuntivitis	H10	14	5.38
10	Úlceras, gastritis y duodenitis	K25-K29	12	4.61
	Resto de Diagnósticos	Resto de Diagnósticos	34	13.07
<b>TOTAL</b>			<b>758</b>	
<b>POBLACIÓN RESPONSABILIDAD SSM, 2018:</b>			<b>2,601</b>	

## C.S. COATLAN DEL RÍO (CLUES: MSSSA002735)

### REPORTE SIS

Año	2012	2013	2014	2015	2016	2017
Total de Embarazadas 1° vez	47	54	49	33	45	35
Total de embarazadas Adolescentes 1° vez	7	21	18	6	10	10
Total de Pacientes de MPF	182	186	204	121	123	107
Total de Pacientes Referidos	183	216	145	161	151	86
Total de Pacientes Contrareferidos	0	11	0	0	0	0
Total DM en Tratamiento	82	93	107	93	71	39
Total DM en Control	25	24	43	40	4	12
Total HTA en Tratamiento	96	113	123	100	57	29
Total HTA en Control	50	71	106	68	32	17

Fuente: Subsistema de Prestación de Servicios (SIS) cierre anual 2012 - 2017, s/d= sin datos.

# Infraestructura, Recurso Humano y Productividad



**Nombre:** COATLÁN DEL RÍO

**CLUES:** MSSSA002735

**Jurisdicción:** No. I

Concepto	2018 p/	Concepto	2018 p/
<b>Infraestructura</b>			
<b>Consultorios</b>	<b>3</b>	<b>Personal de enfermería</b>	<b>4</b>
-Generales	2	-Enfermeras en contacto	4
-Estomatología	1	-Enfermeras en otra actividad	0
-Otros	0		
<b>Salas de expulsión</b>	<b>0</b>		
<b>Recurso humano</b>			
<b>Médicos en contacto</b>	<b>4</b>	<b>Consulta otorgada</b>	
-Generales	1	<b>Consulta externa</b>	<b>3,542</b>
-Odontólogos	0	-Consulta general	3,112
-Otros	0	-Consulta odontológica	430
<b>Médicos pasantes</b>	<b>3</b>		
-P. de medicina	2		
-P. de odontología	1		
		<b>Indicadores de productividad 1/</b>	
		Consulta general por médico general 2/	<b>4.1</b>
		Consulta odontológica por odontólogo 3/	<b>1.7</b>

p/ La información corresponde al cierre anual de 2018 p/ (Cifras preliminares).

1/Se consideran 252 días hábiles.

2/Incluye consulta general y médicos generales más pasantes de medicina.

3/Incluye consulta odontológica y odontólogos más pasantes de odontología.

Fuente: SSA/DGIS/Cubos dinámicos de información, 2018 p/.

SINEHIAS, Base de datos/SIS, Cubos dinámicos 2018 p/ (corte 12 de junio).



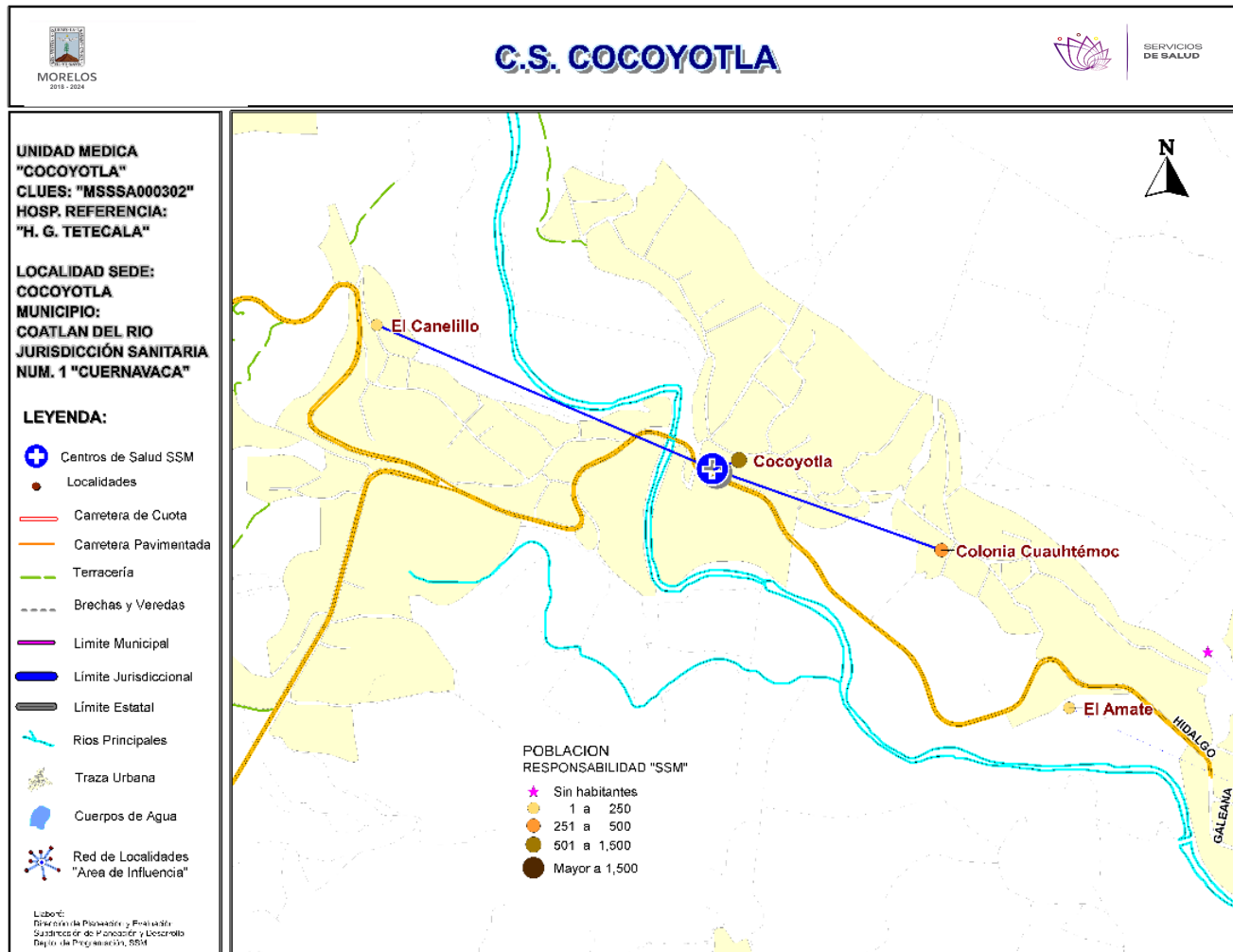

**\*Población afiliada al Seguro Popular: 1,916**



# Población por área de influencia



POBLACIÓN DEL ÁREA DE INFLUENCIA, 2019.				
CLUES: <b>MSSSA000302</b>		NOMBRE CLUES: <b>COCOYOTLA</b>		
MUNICIPIO SEDE: <b>005 COATLÁN DEL RÍO</b>		LOCALIDAD SEDE: <b>0005 COCOYOTLA</b>		
TIPOLOGÍA: <b>A / RURAL DE 01 NÚCLEO BÁSICO</b>		HOSPITAL DE REFERENCIA: <b>HG DE TETECALA DR. RODOLFO BECERRIL DE LA PAZ</b>		
CLAVE LOCALIDAD	NOMBRE DE LA LOCALIDAD	COLONIA	POBLACIÓN TOTAL	POBLACIÓN SSM
170050005	Cocoyotla	-	1,567	1,356
170050006	Colonia Cuauhtémoc	-	571	493
170050014	El Canelillo	-	207	181
<b>TOTAL POBLACIÓN DE LA UNIDAD MÉDICA</b>			<b>2,345</b>	<b>2,030</b>



MORBILIDAD DEL C.S. COCOYOTLA (CLUES: MSSSA000302) , 2018				
No.	PADECIMIENTO	CLAVE CIE10	CASOS	
			NÚM.	TASA *
1	Infecciones respiratorias agudas	J00-J06, J20, J21 excepto J02.0 y J03.0	108	54.22
2	Infecciones intestinales por otros organismos y las mal definidas	A04, A08-A09 excepto A08.0	59	29.62
3	Otitis media aguda	H65.0-H65.1	27	13.55
4	Infección de vías urinarias	N30, N34, N39.0	24	12.05
5	Vulvovaginitis	N76	9	4.52
6	Candidiasis urogenital	B37.3-B37.4	5	2.51
7	Hipertensión arterial	I10-I15	4	2.01
8	Intoxicación por picadura de alacrán	T63.2, X22	3	1.51
9	Diabetes mellitus no insulino dependiente (Tipo II)	E11-E14	2	1.00
10	Desnutrición leve	E44.1	2	1.00
	Resto de Diagnósticos	Resto de Diagnósticos	6	3.01
<b>TOTAL</b>			<b>249</b>	
<b>POBLACIÓN RESPONSABILIDAD SSM, 2018:</b>			<b>1,992</b>	



## C.S. COCOYOTLA (CLUES: MSSSA000302)

### REPORTE SIS

Año	2012	2013	2014	2015	2016	2017
Total de Embarazadas 1° vez	26	44	46	39	37	28
Total de embarazadas Adolescentes 1° vez	7	6	9	9	3	12
Total de Pacientes de MPF	107	116	109	110	116	84
Total de Pacientes Referidos	65	94	112	146	162	38
Total de Pacientes Contrareferidos	0	0	0	0	0	0
Total DM en Tratamiento	34	46	79	98	86	s/d
Total DM en Control	12	26	60	73	52	s/d
Total HTA en Tratamiento	52	57	67	82	64	s/d
Total HTA en Control	31	44	61	67	49	s/d

Fuente: Subsistema de Prestación de Servicios (SIS) cierre anual 2012 - 2017, s/d= sin datos.

# Infraestructura, Recurso Humano y Productividad



**Nombre:** COCOYOTLA

**CLUES:** MSSSA000302

**Jurisdicción:** No. I

Concepto	2018 p/	Concepto	2018 p/
<b>Infraestructura</b>			
<b>Consultorios</b>	<b>2</b>	<b>Personal de enfermería</b>	<b>2</b>
-Generales	1	-Enfermeras en contacto	2
-Estomatología	1	-Enfermeras en otra actividad	0
-Otros	0		
<b>Salas de expulsión</b>	<b>0</b>	<b>Consulta otorgada</b>	
<b>Recurso humano</b>			
<b>Médicos en contacto</b>	<b>2</b>	<b>Consulta externa</b>	<b>1,993</b>
-Generales	0	-Consulta general	1,817
-Odontólogos	1	-Consulta odontológica	176
-Otros	0	<b>Indicadores de productividad 1/</b>	
<b>Médicos pasantes</b>	<b>1</b>	Consulta general por médico general 2/	<b>7.2</b>
-P. de medicina	1	Consulta odontológica por odontólogo 3/	<b>0.7</b>
-P. de odontología	0		

p/ La información corresponde al cierre anual de 2018 p/ (Cifras preliminares).

1/Se consideran 252 días hábiles.

2/Incluye consulta general y médicos generales más pasantes de medicina.

3/Incluye consulta odontológica y odontólogos más pasantes de odontología.

Fuente: SSA/DGIS/Cubos dinámicos de información, 2018 p/.

SINEHIAS, Base de datos/SIS, Cubos dinámicos 2018 p/ (corte 12 de junio).

# CS Cocoyotla: Plano arquitectónico

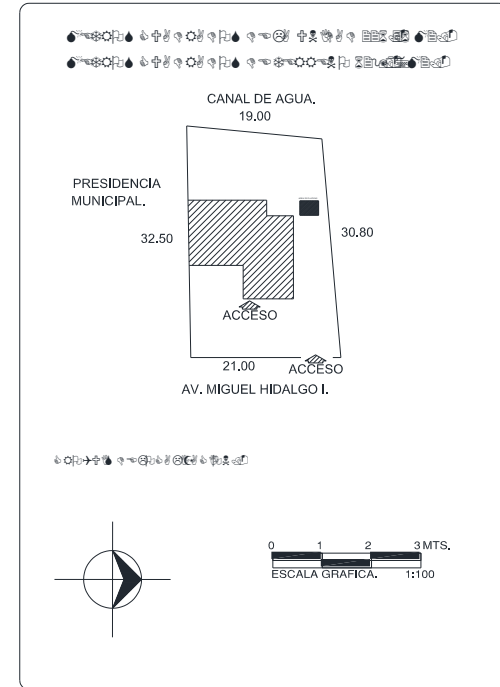
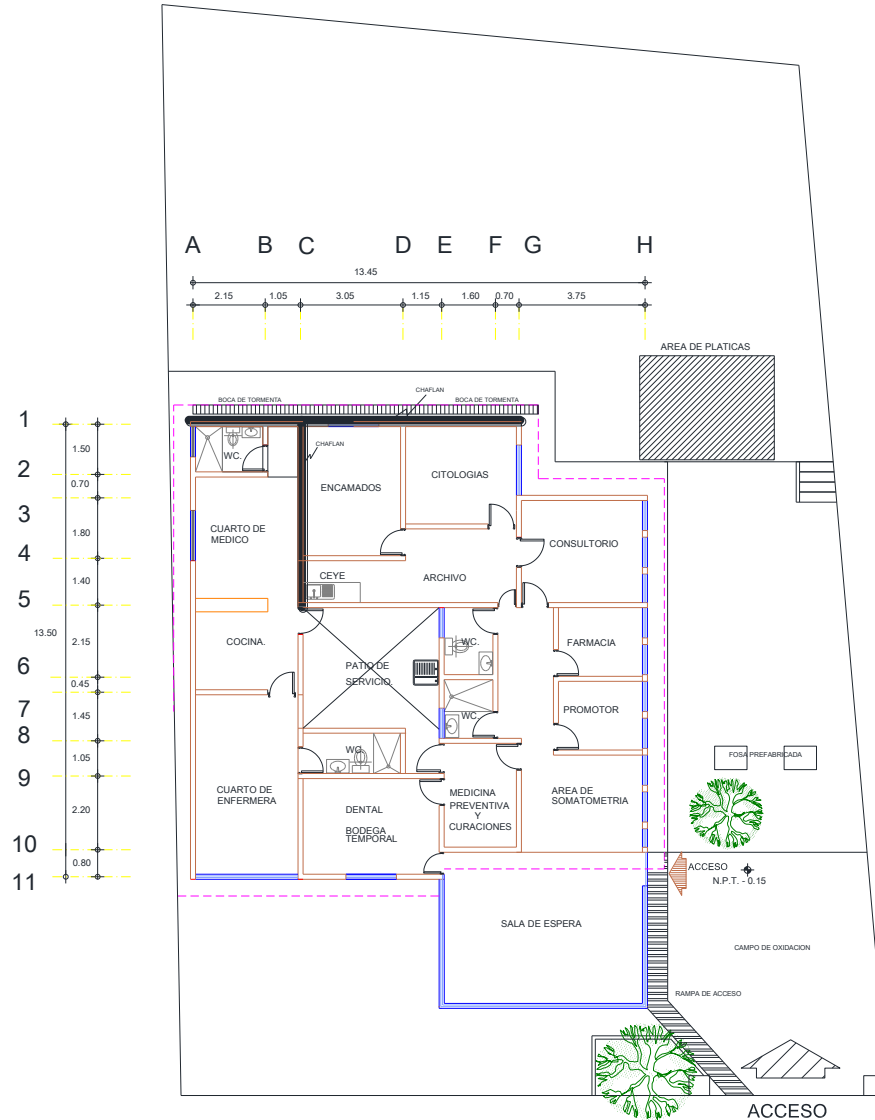

CENTRO DE SALUD:	FECHA DE CONSTRUCCIÓN:		
JURISDICCION SANITARIA:	MUNICIPIO:	LOCALIDAD:	
PLANO:	CLAVE CLUES:	FECHA DE ACTUALIZACIÓN:	VALIDO:
REALIZÓ LEVANTAMIENTO:			

Fuente: Depto. de Obras, Conservación y Mantenimiento, SSM

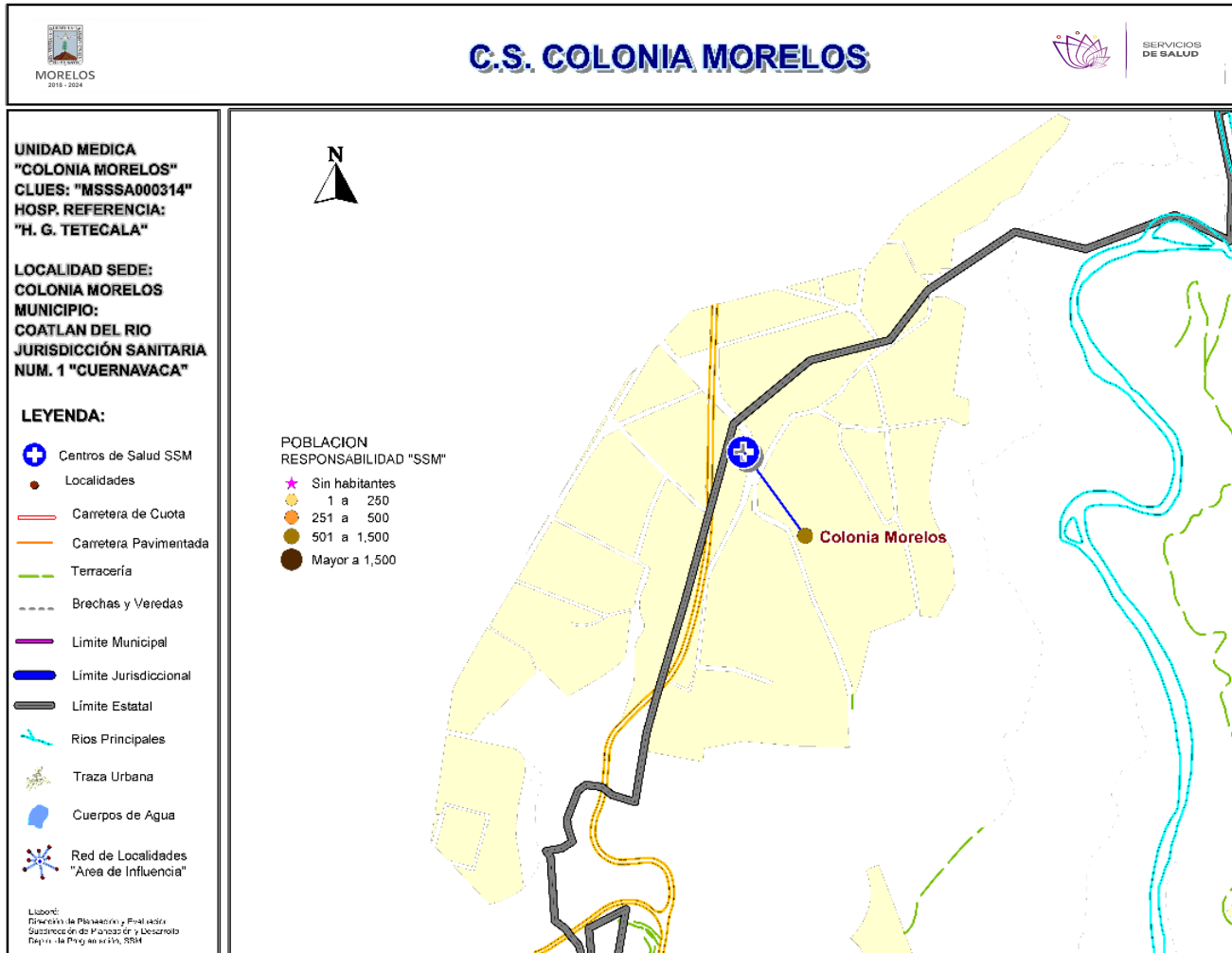

**\*Población afiliada al Seguro Popular: 699**



# Población por área de influencia



## POBLACIÓN DEL ÁREA DE INFLUENCIA, 2019.

<b>CLUES:</b> MSSSA000314	<b>NOMBRE CLUES:</b> COLONIA MORELOS			
<b>MUNICIPIO SEDE:</b> 005 COATLÁN DEL RÍO	<b>LOCALIDAD SEDE:</b> 0007 COLONIA MORELOS			
<b>TIPOLOGÍA:</b> A / RURAL DE 01 NÚCLEO BÁSICO	<b>HOSPITAL DE REFERENCIA:</b> HG DE TETECALA DR. RODOLFO BECERRIL DE LA PAZ			
<b>CLAVE LOCALIDAD</b>	<b>NOMBRE DE LA LOCALIDAD</b>	<b>COLONIA</b>	<b>POBLACIÓN TOTAL</b>	<b>POBLACIÓN SSM</b>
170050007	Colonia Morelos	-	627	537
<b>TOTAL POBLACIÓN DE LA UNIDAD MÉDICA</b>			<b>627</b>	<b>537</b>

MORBILIDAD DEL C.S. COLONIA MORELOS (CLUES: MSSSA000314) , 2018				
No.	PADECIMIENTO	CLAVE CIE10	CASOS	
			NÚM.	TASA *
1	Infecciones respiratorias agudas	J00-J06, J20, J21 excepto J02.0 y J03.0	186	352.94
2	Infecciones intestinales por otros organismos y las mal definidas	A04, A08-A09 excepto A08.0	53	100.57
3	Infección de vías urinarias	N30, N34, N39.0	33	62.62
4	Úlceras, gastritis y duodenitis	K25-K29	11	20.87
5	Candidiasis urogenital	B37.3-B37.4	9	17.08
6	Otitis media aguda	H65.0-H65.1	6	11.39
7	Tricomoniasis urogenital	A59.0	6	11.39
8	Vulvovaginitis	N76	5	9.49
9	Amebiasis intestinal	A06.0-A06.3, A06.9	3	5.69
10	Intoxicación por picadura de alacrán	T63.2, X22	3	5.69
	Resto de Diagnósticos	Resto de Diagnósticos	9	17.08
<b>TOTAL</b>			<b>324</b>	
<b>POBLACIÓN RESPONSABILIDAD SSM, 2018:</b>			<b>527</b>	

## C.S. COLONIA MORELOS (CLUES: MSSSA000314)

REPORTE SIS						
Año	2012	2013	2014	2015	2016	2017
Total de Embarazadas 1° vez	12	11	22	21	23	3
Total de embarazadas Adolescentes 1° vez	5	2	5	4	4	1
Total de Pacientes de MPF	54	43	48	53	55	59
Total de Pacientes Referidos	35	37	75	91	45	1
Total de Pacientes Contrareferidos	0	0	0	0	0	0
Total DM en Tratamiento	39	40	20	51	17	2
Total DM en Control	27	25	7	36	2	1
Total HTA en Tratamiento	42	42	20	64	33	3
Total HTA en Control	35	28	12	45	29	2

Fuente: Subsistema de Prestación de Servicios (SIS) cierre anual 2012 - 2017, s/d= sin datos.

# Infraestructura, Recurso Humano y Productividad

**Nombre:** COLONIA MORELOS

**CLUES:** MSSSA000314

**Jurisdicción:** No. I

Concepto	2018 p/	Concepto	2018 p/
<b>Infraestructura</b>			
<b>Consultorios</b>	<b>1</b>	<b>Personal de enfermería</b>	<b>2</b>
-Generales	1	-Enfermeras en contacto	2
-Estomatología	0	-Enfermeras en otra actividad	0
-Otros	0		
<b>Salas de expulsión</b>	<b>0</b>	<b>Consulta otorgada</b>	
		<b>Consulta externa</b>	<b>1,226</b>
		-Consulta general	1,226
		-Consulta odontológica	0
<b>Recurso humano</b>			
<b>Médicos en contacto</b>	<b>1</b>	<b>Indicadores de productividad 1/</b>	
-Generales	0	Consulta general por médico general 2/	<b>4.9</b>
-Odontólogos	0	Consulta odontológica por odontólogo 3/	<b>0</b>
-Otros	0		
<b>Médicos pasantes</b>	<b>1</b>		
-P. de medicina	1		
-P. de odontología	0		

p/ La información corresponde al cierre anual de 2018 p/ (Cifras preliminares).

1/Se consideran 252 días hábiles.

2/Incluye consulta general y médicos generales más pasantes de medicina.

3/Incluye consulta odontológica y odontólogos más pasantes de odontología.

Fuente: SSA/DGIS/Cubos dinámicos de información, 2018 p/.

SINEHIAS, Base de datos/SIS, Cubos dinámicos 2018 p/ (corte 12 de junio).



# CS Colonia Morelos: Plano arquitectónico

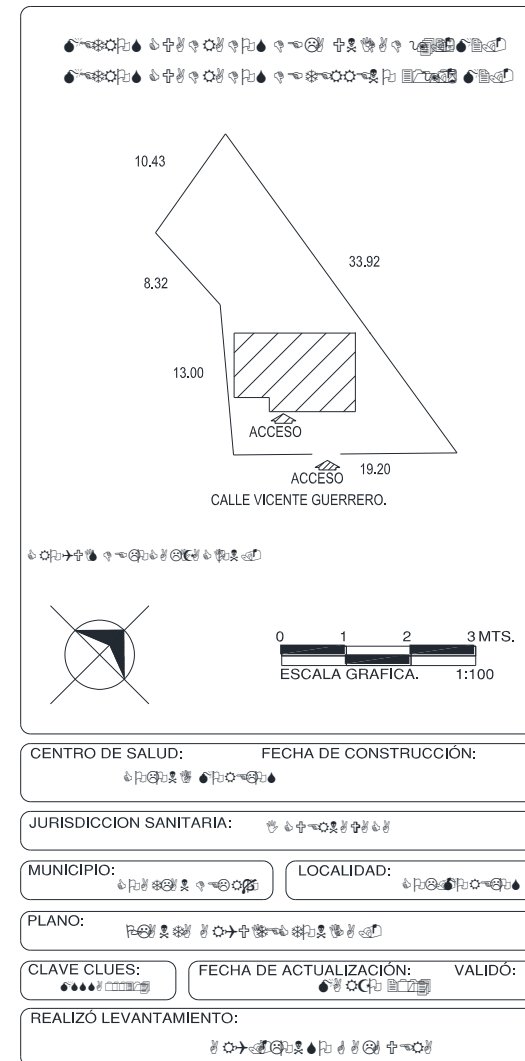
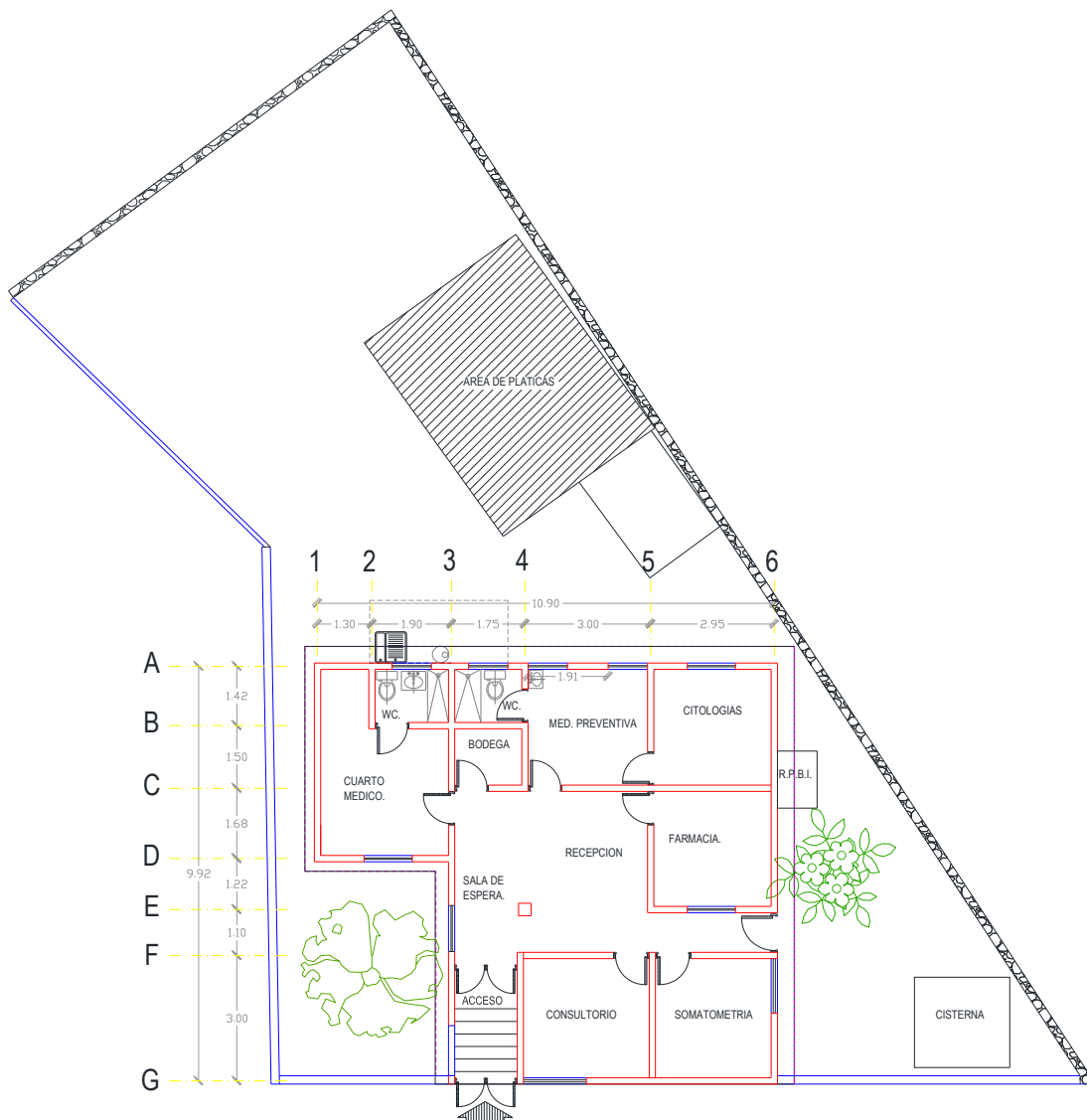

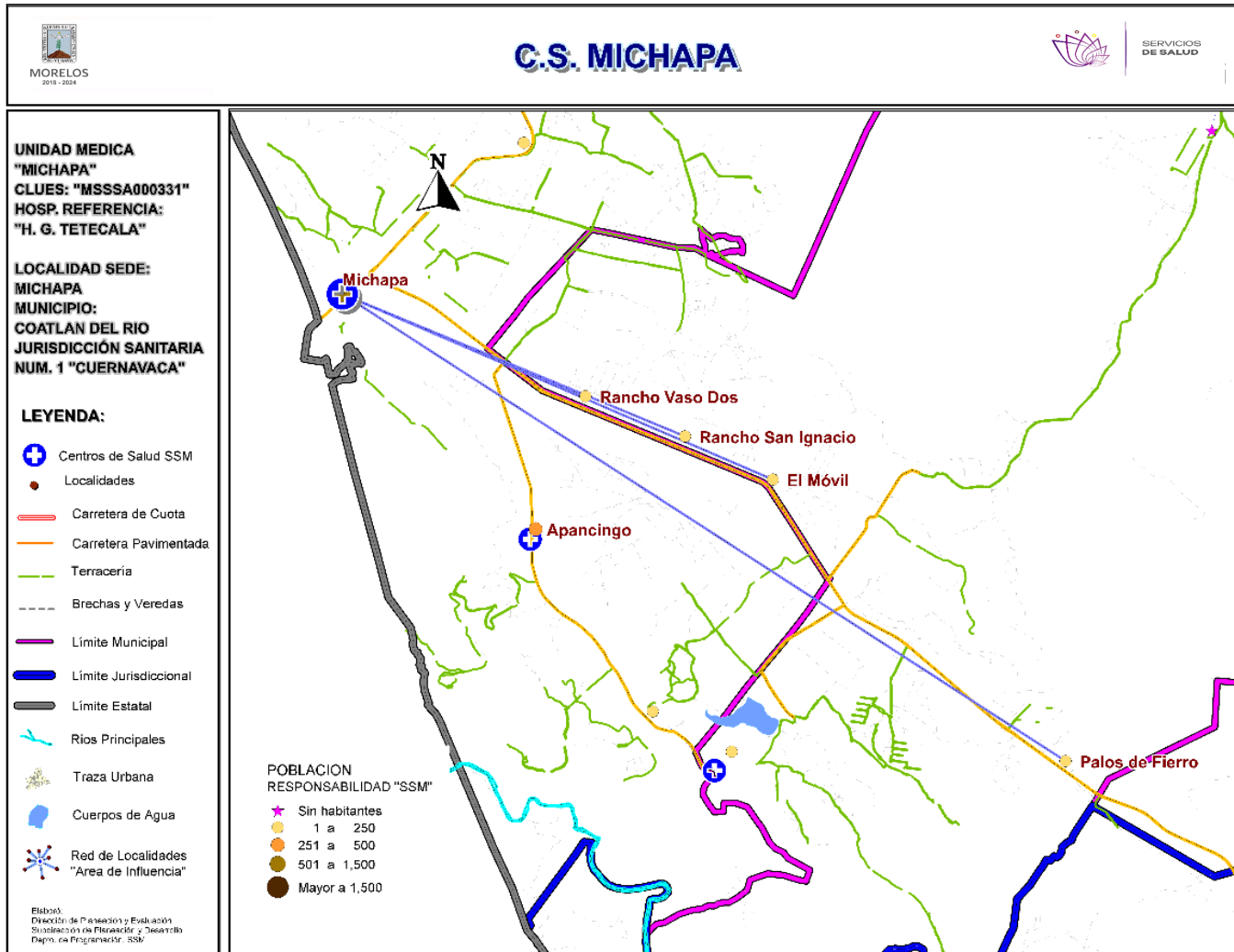

**\*Población afiliada al Seguro Popular: 909**

# Población por área de influencia

POBLACIÓN DEL ÁREA DE INFLUENCIA, 2019.				
<b>CLUES:</b> MSSSA000331		<b>NOMBRE CLUES:</b> MICHAPA		
<b>MUNICIPIO SEDE:</b> 005 COATLÁN DEL RÍO		<b>LOCALIDAD SEDE:</b> 0009 MICHAPA		
<b>TIPOLOGÍA:</b> A / RURAL DE 01 NÚCLEO BÁSICO		<b>HOSPITAL DE REFERENCIA:</b> HG DE TETECALA DR. RODOLFO BECERRIL DE LA PAZ		
CLAVE LOCALIDAD	NOMBRE DE LA LOCALIDAD	COLONIA	POBLACIÓN TOTAL	POBLACIÓN SSM
170050009	Michapa	-	1,161	995
170210017	Rancho San Ignacio	-	6	5
170210022	El Móvil	-	15	14
170210026	Rancho Vaso Dos	-	6	5
170210027	Palos de Hierro	-	10	10
<b>TOTAL POBLACIÓN DE LA UNIDAD MÉDICA</b>			<b>1,198</b>	<b>1,029</b>

MORBILIDAD DEL C.S. MICHAPA (CLUES: MSSSA000331) , 2018				
No.	PADECIMIENTO	CLAVE CIE10	CASOS	
			NÚM.	TASA *
1	Infecciones respiratorias agudas	J00-J06, J20, J21 excepto J02.0 y J03.0	225	222.99
2	Intoxicación por picadura de alacrán	T63.2, X22	38	37.66
3	Infecciones intestinales por otros organismos y las mal definidas	A04, A08-A09 excepto A08.0	35	34.69
4	Infección de vías urinarias	N30, N34, N39.0	28	27.75
5	Candidiasis urogenital	B37.3-B37.4	10	9.91
6	Otitis media aguda	H65.0-H65.1	7	6.94
7	Úlceras, gastritis y duodenitis	K25-K29	6	5.95
8	Diabetes mellitus no insulino dependiente (Tipo II)	E11-E14	4	3.96
9	Conjuntivitis	H10	4	3.96
10	Tricomoniasis urogenital	A59.0	3	2.97
	Resto de Diagnósticos	Resto de Diagnósticos	10	9.91
<b>TOTAL</b>			<b>370</b>	
<b>POBLACIÓN RESPONSABILIDAD SSM, 2018:</b>			<b>1,009</b>	

## C.S. MICHAPA (CLUES: MSSSA000331)

### REPORTE SIS

Año	2012	2013	2014	2015	2016	2017
Total de Embarazadas 1° vez	36	25	31	26	17	25
Total de embarazadas Adolescentes 1° vez	12	8	9	7	3	5
Total de Pacientes de MPF	127	131	47	43	56	56
Total de Pacientes Referidos	60	47	72	106	57	31
Total de Pacientes Contrareferidos	0	0	2	0	0	14
Total DM en Tratamiento	31	30	39	58	22	45
Total DM en Control	18	8	24	28	1	5
Total HTA en Tratamiento	28	33	50	60	19	41
Total HTA en Control	21	14	34	36	8	28

Fuente: Subsistema de Prestación de Servicios (SIS) cierre anual 2012 - 2017, s/d= sin datos.

# Infraestructura, Recurso Humano y Productividad

**Nombre:** MICHAPA  
**CLUES:** MSSSA000331  
**Jurisdicción:** No. I

Concepto	2018 p/	Concepto	2018 p/
<b>Infraestructura</b>			
<b>Consultorios</b>	<b>2</b>	<b>Personal de enfermería</b>	<b>2</b>
-Generales	1	-Enfermeras en contacto	2
-Estomatología	1	-Enfermeras en otra actividad	0
-Otros	0		
<b>Salas de expulsión</b>	<b>0</b>		
<b>Recurso humano</b>			
<b>Médicos en contacto</b>	<b>2</b>	<b>Consulta otorgada</b>	
-Generales	0	<b>Consulta externa</b>	<b>2,226</b>
-Odontólogos	1	-Consulta general	1,550
-Otros	0	-Consulta odontológica	676
<b>Médicos pasantes</b>	<b>1</b>		
-P. de medicina	1		
-P. de odontología	0		
		<b>Indicadores de productividad 1/</b>	
		Consulta general por médico general 2/	<b>6.2</b>
		Consulta odontológica por odontólogo 3/	<b>2.7</b>

p/ La información corresponde al cierre anual de 2018 p/ (Cifras preliminares).

1/Se consideran 252 días hábiles.

2/Incluye consulta general y médicos generales más pasantes de medicina.

3/Incluye consulta odontológica y odontólogos más pasantes de odontología.

Fuente: SSA/DGIS/Cubos dinámicos de información, 2018 p/.

SINEHIAS, Base de datos/SIS, Cubos dinámicos 2018 p/ (corte 12 de junio).

# CS Michapa: Plano arquitectónico

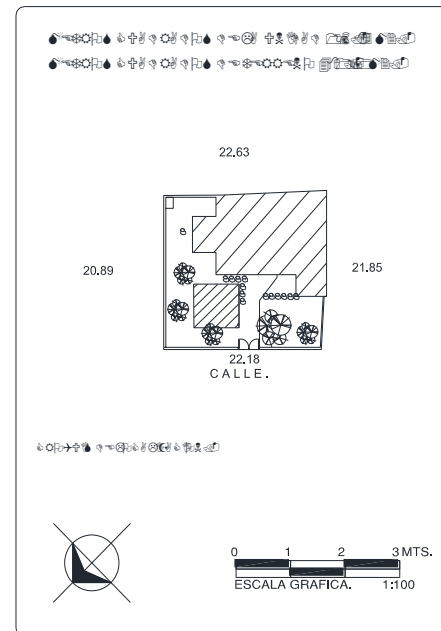
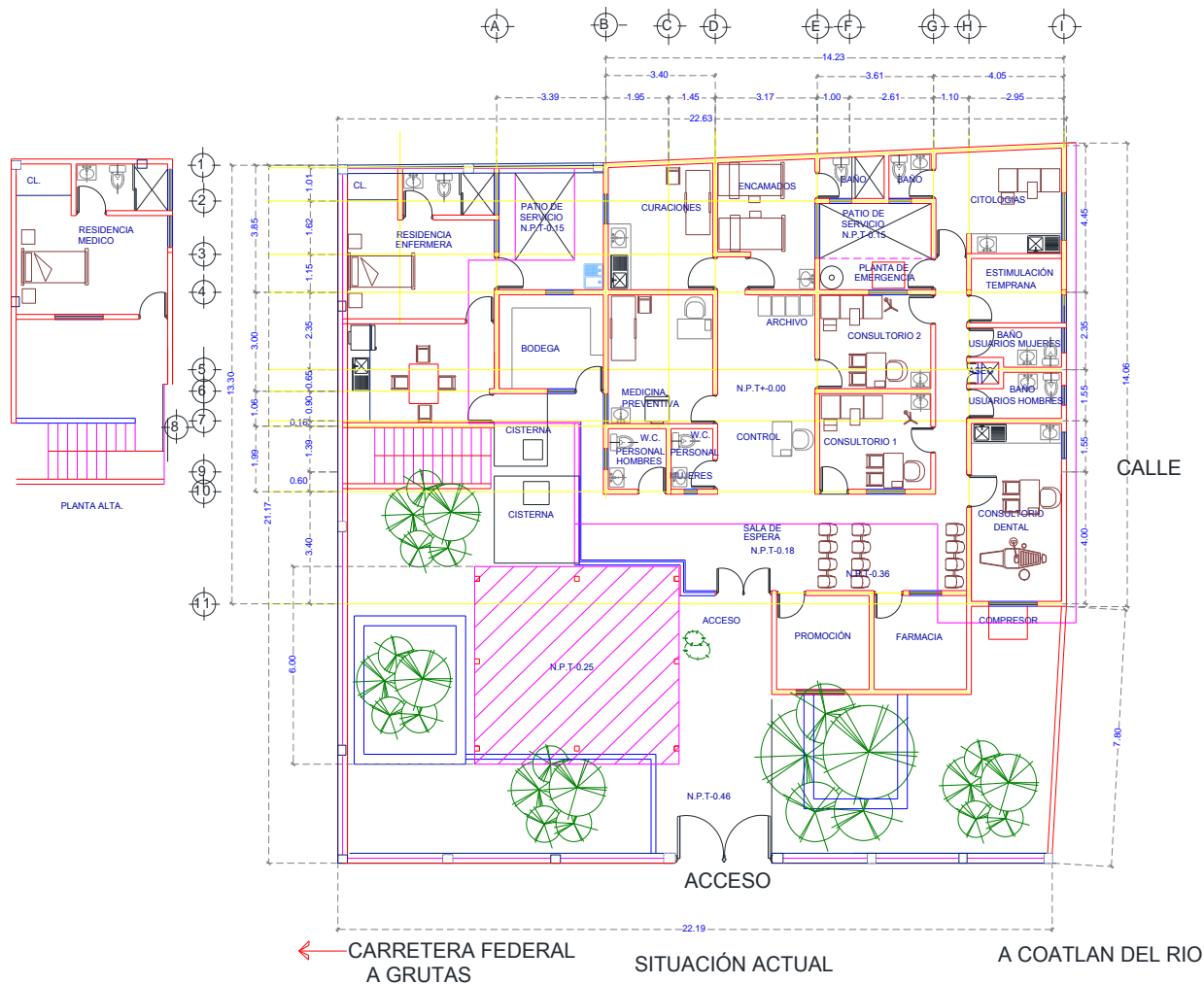

UNIDAD:	
JURISDICCION SANITARIA:	
MUNICIPIO:	LOCALIDAD:
PLANO:	
FECHA:	CLAVE DE LA UNIDAD:

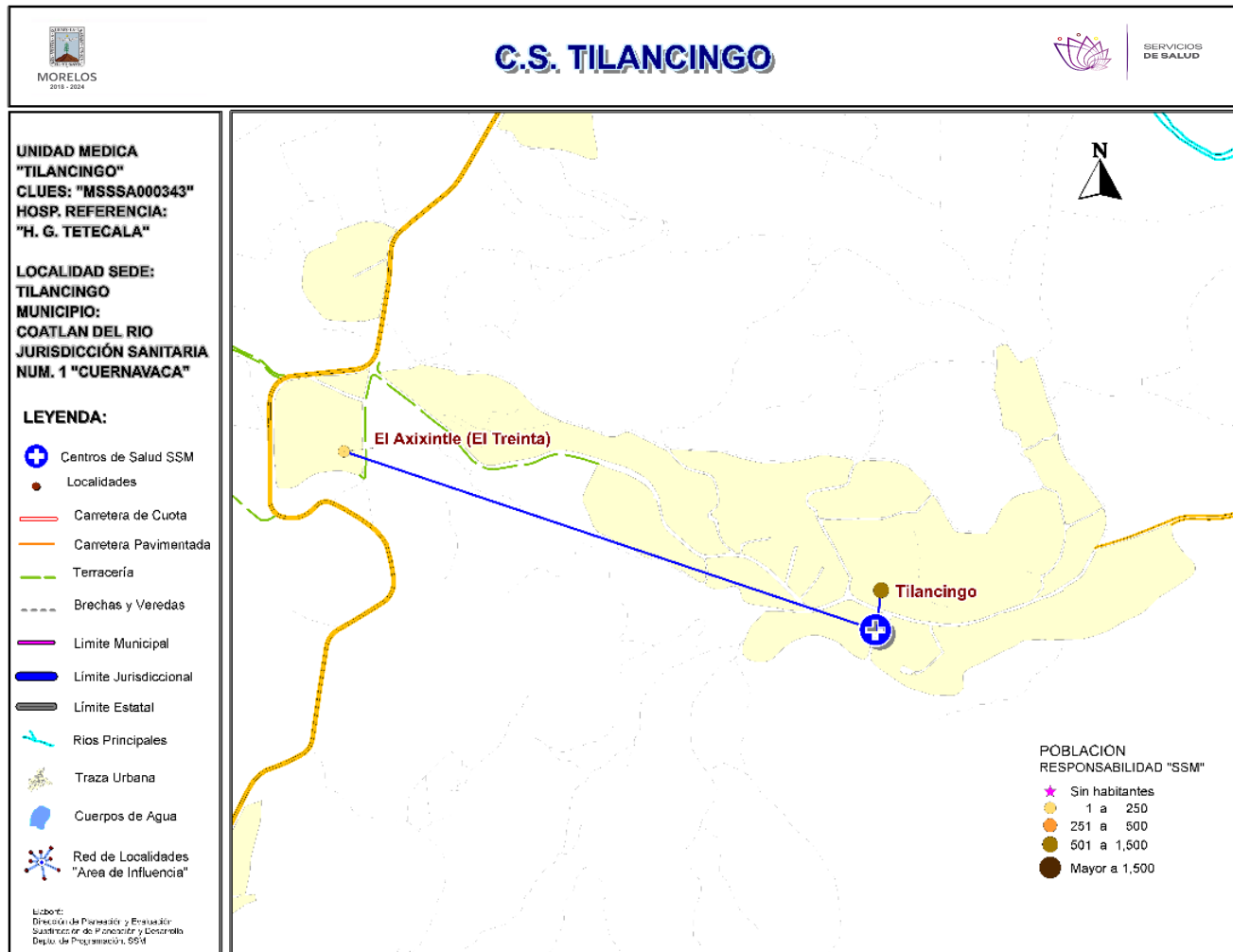

**\*Población afiliada al Seguro Popular: 1,067**





# Población por área de influencia



POBLACIÓN DEL ÁREA DE INFLUENCIA, 2019.				
<b>CLUES:</b>	MSSSA000343	<b>NOMBRE CLUES:</b>	TILANCINGO	
<b>MUNICIPIO SEDE:</b>	005 COATLÁN DEL RÍO	<b>LOCALIDAD SEDE:</b>	0010 TILANCINGO	
<b>TIPOLOGÍA:</b>	A / RURAL DE 01 NÚCLEO BÁSICO	<b>HOSPITAL DE REFERENCIA:</b>	HG DE TETECALA DR. RODOLFO BECERRIL DE LA PAZ	
CLAVE LOCALIDAD	NOMBRE DE LA LOCALIDAD	COLONIA	POBLACIÓN TOTAL	POBLACIÓN SSM
170050010	Tilancingo	-	835	735
170050012	El Axixintle (El Treinta y Cinco)	-	240	215
<b>TOTAL POBLACIÓN DE LA UNIDAD MÉDICA</b>			<b>1,075</b>	<b>950</b>



# Morbilidad



MORBILIDAD DEL C.S. TILANCINGO (CLUES: MSSSA000343) , 2018				
No.	PADECIMIENTO	CLAVE CIE10	CASOS	
			NÚM.	TASA *
1	Infecciones respiratorias agudas	J00-J06, J20, J21 excepto J02.0 y J03.0	116	124.46
2	Infección de vías urinarias	N30, N34, N39.0	20	21.46
3	Infecciones intestinales por otros organismos y las mal definidas	A04, A08-A09 excepto A08.0	17	18.24
4	Vulvovaginitis	N76	11	11.80
5	Conjuntivitis	H10	5	5.36
6	Hipertensión arterial	I10-I15	4	4.29
7	Otitis media aguda	H65.0-H65.1	4	4.29
8	Diabetes mellitus no insulino dependiente (Tipo II)	E11-E14	3	3.22
9	Mordeduras por perro	W54	3	3.22
10	Desnutrición leve	E44.1	2	2.15
	Resto de Diagnósticos	Resto de Diagnósticos	10	10.73
<b>TOTAL</b>			<b>195</b>	
<b>POBLACIÓN RESPONSABILIDAD SSM, 2018:</b>			<b>932</b>	

## C.S. TILANCINGO (CLUES: MSSSA000343)

### REPORTE SIS

Año	2012	2013	2014	2015	2016	2017
Total de Embarazadas 1° vez	33	27	24	27	23	15
Total de embarazadas Adolescentes 1° vez	11	9	4	8	14	5
Total de Pacientes de MPF	115	97	98	104	109	109
Total de Pacientes Referidos	59	93	132	131	68	53
Total de Pacientes Contrareferidos	0	2	0	0	0	0
Total DM en Tratamiento	24	25	39	39	25	12
Total DM en Control	17	21	21	9	12	3
Total HTA en Tratamiento	29	37	49	31	20	11
Total HTA en Control	26	30	30	22	13	8

Fuente: Subsistema de Prestación de Servicios (SIS) cierre anual 2012 - 2017, s/d= sin datos.

# Infraestructura, Recurso Humano y Productividad



**Nombre:** TILANCINGO  
**CLUES:** MSSSA000343  
**Jurisdicción:** No. I

Concepto	2018 p/	Concepto	2018 p/
<b>Infraestructura</b>			
<b>Consultorios</b>	<b>1</b>	<b>Personal de enfermería</b>	<b>2</b>
-Generales	1	-Enfermeras en contacto	2
-Estomatología	0	-Enfermeras en otra actividad	0
-Otros	0		
<b>Salas de expulsión</b>	<b>0</b>		
<b>Recurso humano</b>			
<b>Médicos en contacto</b>	<b>1</b>	<b>Consulta otorgada</b>	
-Generales	0	<b>Consulta externa</b>	<b>1,854</b>
-Odontólogos	0	-Consulta general	1,854
-Otros	0	-Consulta odontológica	0
<b>Médicos pasantes</b>	<b>1</b>		
-P. de medicina	1		
-P. de odontología	0		
		<b>Indicadores de productividad 1/</b>	
		Consulta general por médico general 2/	<b>7.4</b>
		Consulta odontológica por odontólogo 3/	<b>0</b>

p/ La información corresponde al cierre anual de 2018 p/ (Cifras preliminares).

1/Se consideran 252 días hábiles.

2/Incluye consulta general y médicos generales más pasantes de medicina.

3/Incluye consulta odontológica y odontólogos más pasantes de odontología.

Fuente: SSA/DGIS/Cubos dinámicos de información, 2018 p/.

SINEHIAS, Base de datos/SIS, Cubos dinámicos 2018 p/ (corte 12 de junio).

# CS Tilancingo: Plano arquitectónico

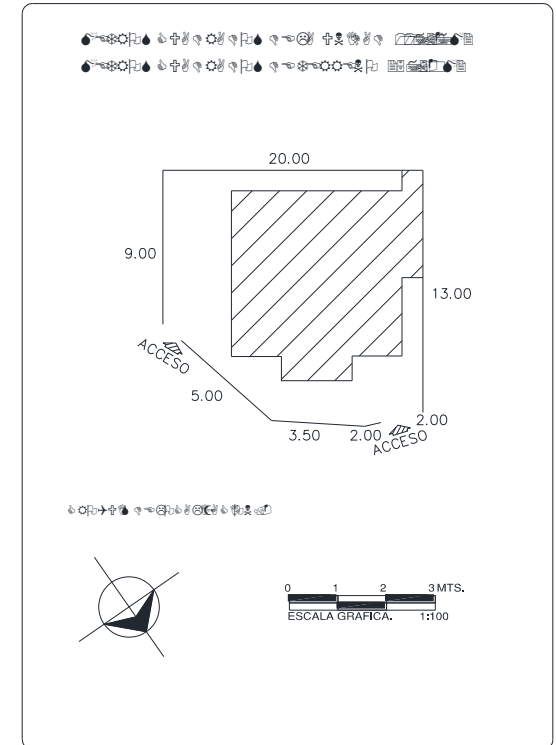
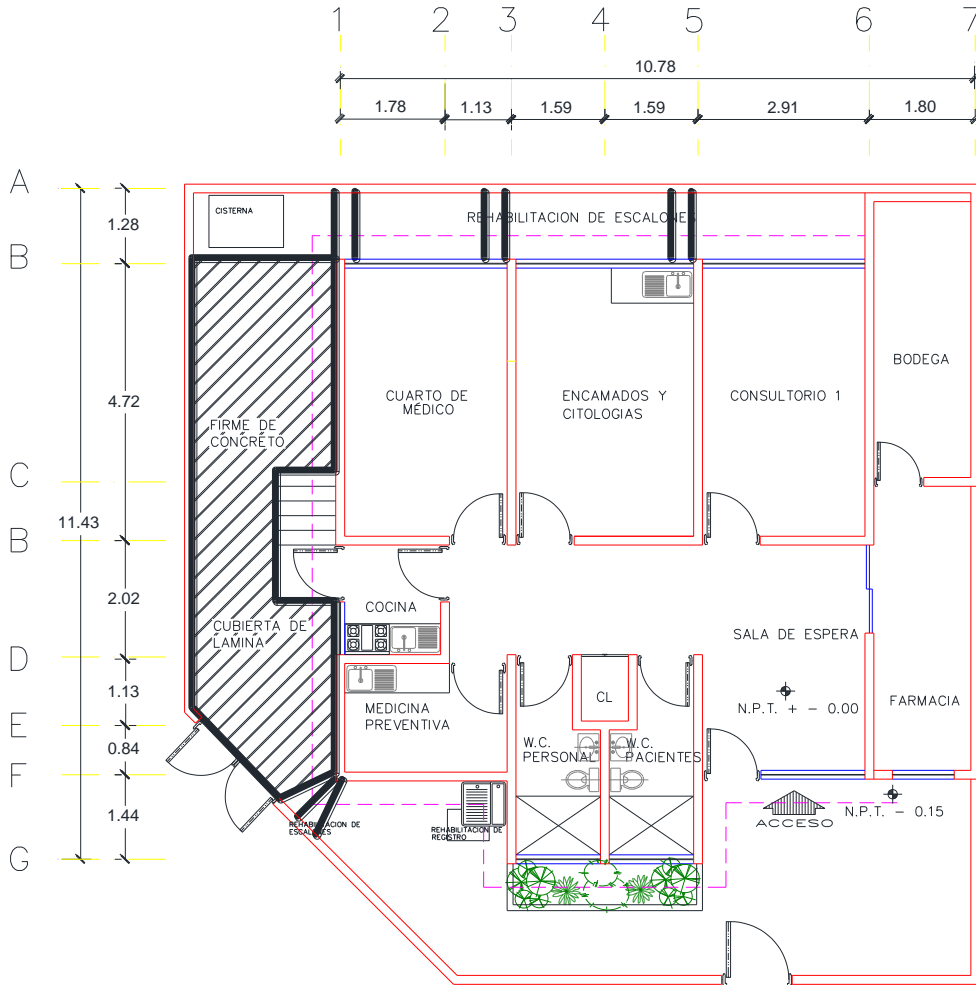

CENTRO DE SALUD:	FECHA DE CONSTRUCCIÓN:	
JURISDICCION SANITARIA:		
MUNICIPIO:	LOCALIDAD:	
PLANO:		
CLAVE CLUES:	FECHA DE ACTUALIZACIÓN:	VALIDO:
REALIZÓ LEVANTAMIENTO:		