

Municipio: Cautla

Jurisdicción Sanitaria III



UNIDADES DE SALUD
UNIDADES DE PRIMER NIVEL: 9
UNIDADES DE SEGUNDO NIVEL: 1
UNIDADES DE TERCER NIVEL: 0

Piramide poblacional por condición de derechohabiencia
Municipio de Cautla, 2019

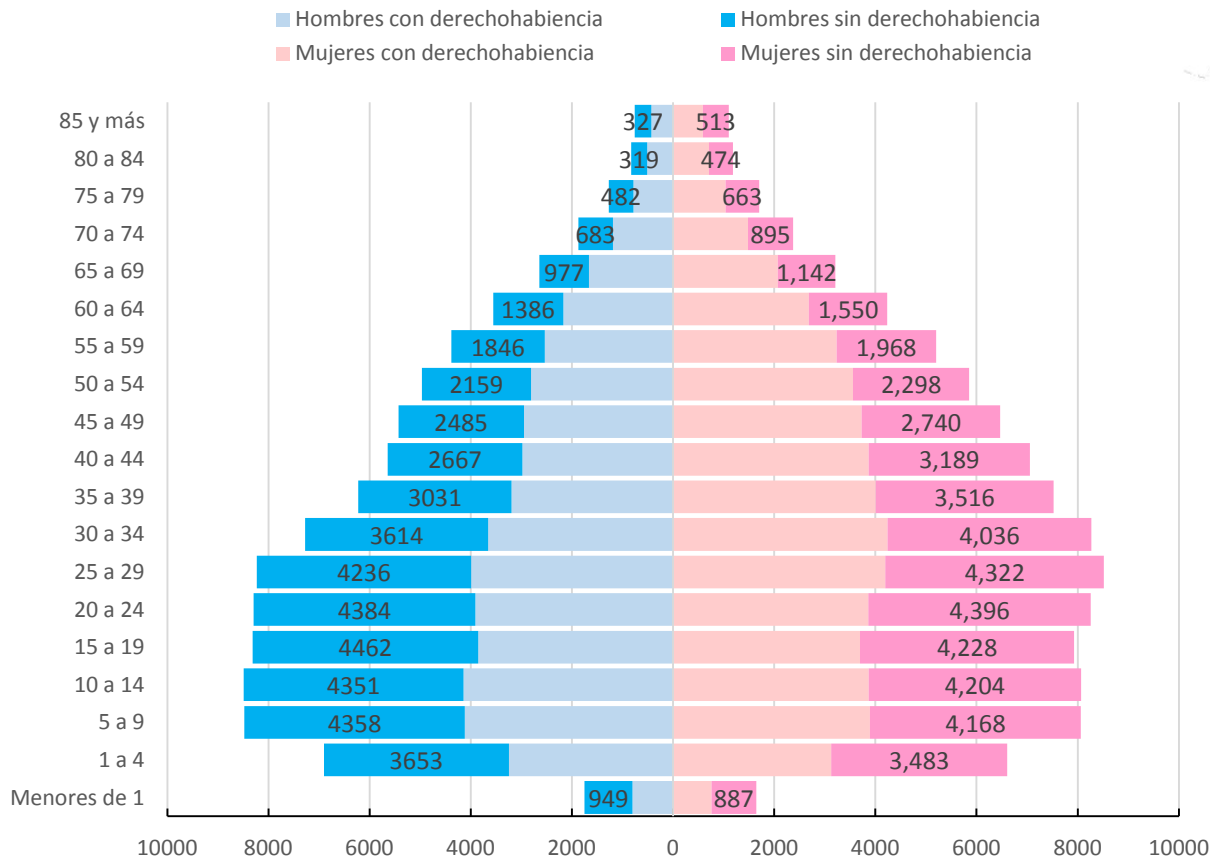

Municipio: Cuautla

Jurisdicción Sanitaria III



POBLACIÓN DEL MUNICIPIO DE CUAUTLA, MORELOS 2019.							
Edad quin.	Con Derechohabiencia			Sin Derechohabiencia			Población total general
	Masculino	Femenino	Total	Masculino	Femenino	Total	
< de 1	802	759	1,561	949	887	1,836	3,397
1 a 4	3,248	3,126	6,374	3,653	3,483	7,136	13,510
5 a 9	4,118	3,893	8,011	4,358	4,168	8,526	16,537
10 a 14	4,142	3,865	8,007	4,351	4,204	8,555	16,562
15 a 19	3,851	3,698	7,549	4,462	4,228	8,690	16,239
20 a 24	3,907	3,861	7,768	4,384	4,396	8,780	16,548
25 a 29	3,994	4,198	8,192	4,236	4,322	8,558	16,750
30 a 34	3,659	4,237	7,896	3,614	4,036	7,650	15,546
35 a 39	3,194	4,007	7,201	3,031	3,516	6,547	13,748
40 a 44	2,977	3,864	6,841	2,667	3,189	5,856	12,697
45 a 49	2,946	3,727	6,673	2,485	2,740	5,225	11,898
50 a 54	2,809	3,556	6,365	2,159	2,298	4,457	10,822
55 a 59	2,537	3,232	5,769	1,846	1,968	3,814	9,583
60 a 64	2,172	2,686	4,858	1,386	1,550	2,936	7,794
65 a 69	1,665	2,069	3,734	977	1,142	2,119	5,853
70 a 74	1,191	1,479	2,670	683	895	1,578	4,248
75 a 79	786	1,038	1,824	482	663	1,145	2,969
80 a 84	512	708	1,220	319	474	793	2,013
85 y más	429	589	1,018	327	513	840	1,858
Total	48,939	54,592	103,531	46,369	48,672	95,041	198,572

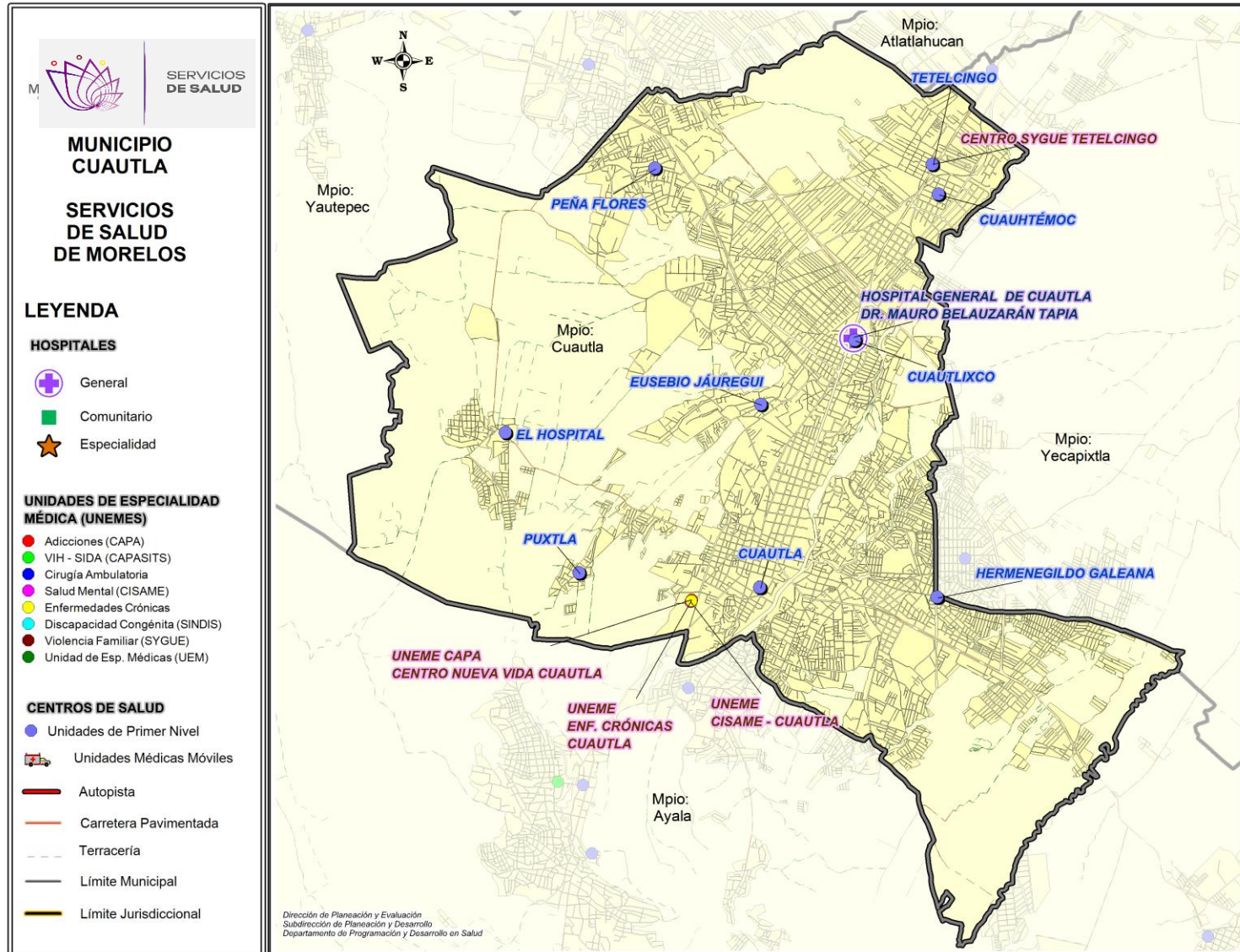

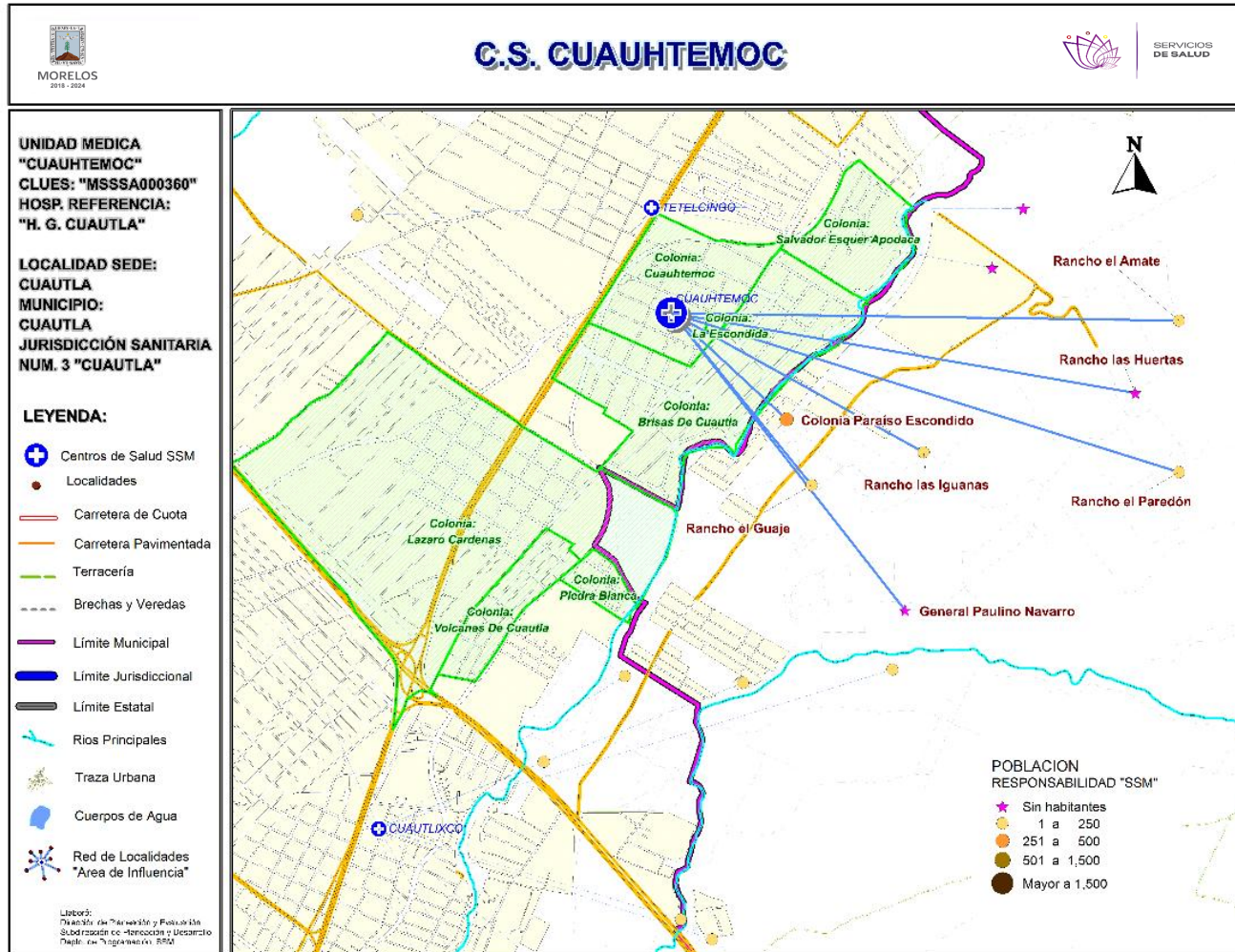

***Población afiliada al Seguro Popular: 4,471**

Población por área de influencia

POBLACIÓN DEL ÁREA DE INFLUENCIA, 2019.

CLUES: MSSSA000360				NOMBRE CLUES: CUAUHTEMOC
MUNICIPIO SEDE: 006 CUAUTLA				LOCALIDAD SEDE: 0001 CUAUTLA
TIPOLOGÍA: E / URBANO DE 02 NÚCLEOS BÁSICOS				HOSPITAL DE REFERENCIA: HOSPITAL GENERAL DE CUAUTLA
CLAVE LOCALIDAD	NOMBRE DE LA LOCALIDAD	COLONIA	POBLACIÓN TOTAL	POBLACIÓN SSM
170060001	Cuatla	BRISAS DE CUAUTLA	955	307
170060001	Cuatla	CUAUHTEMOC	1,966	1,192
170060001	Cuatla	LA ESCONDIDA	33	7
170060001	Cuatla	LAZARO CARDENAS	5,231	2,865
170060001	Cuatla	PIEDRA BLANCA	1,847	565
170060001	Cuatla	SALVADOR ESQUER APODACA	745	258
170060001	Cuatla	VOLCANES DE CUAUTLA	492	168
170300034	Rancho el Guaje	-	21	20
170300035	Rancho las Huertas	-	0	0
170300036	Rancho las Iguanas	-	6	6
170300037	Colonia Paraíso Escondido	-	430	350
170300038	Rancho el Paredón	-	6	6
170300039	General Paulino Navarro	-	0	0
170300042	Rancho el Amate	-	1	1
TOTAL POBLACIÓN DE LA UNIDAD MÉDICA			11,733	5,745



Morbilidad



MORBILIDAD DEL C.S. CUAUHTÉMOC (CLUES: MSSSA000360) , 2018				
No.	PADECIMIENTO	CLAVE CIE10	CASOS	
			NÚM.	TASA *
1	Infecciones respiratorias agudas	J00-J06, J20, J21 excepto J02.0 y J03.0	709	2.08
2	Infección de vías urinarias	N30, N34, N39.0	293	0.86
3	Otitis media aguda	H65.0-H65.1	78	0.23
4	Infecciones intestinales por otros organismos y las mal definidas	A04, A08-A09 excepto A08.0	77	0.23
5	Vulvovaginitis	N76	42	0.12
6	Obesidad	E66	39	0.11
7	Diabetes mellitus no insulino dependiente (Tipo II)	E11-E14	29	0.09
8	Violencia intrafamiliar	Y07.0-Y07.2	29	0.09
9	Úlceras, gastritis y duodenitis	K25-K29	25	0.07
10	Mordeduras por perro	W54	16	0.05
	Resto de Diagnósticos	Resto de Diagnósticos	58	0.17
TOTAL			1,395	
POBLACIÓN RESPONSABILIDAD SSM, 2018:			340,060	

C.S. CUAUHTÉMOC (CLUES: MSSSA000360)

REPORTE SIS

Año	2012	2013	2014	2015	2016	2017
Total de Embarazadas 1° vez	125	116	133	134	118	89
Total de embarazadas Adolescentes 1° vez	37	31	25	34	27	18
Total de Pacientes de MPF	235	240	309	408	343	257
Total de Pacientes Referidos	193	330	403	629	525	278
Total de Pacientes Contrareferidos	0	0	0	0	0	0
Total DM en Tratamiento	37	48	43	56	60	83
Total DM en Control	19	25	27	22	14	29
Total HTA en Tratamiento	18	30	22	23	40	60
Total HTA en Control	14	22	17	15	39	48

Fuente: Subsistema de Prestación de Servicios (SIS) cierre anual 2012 - 2017, s/d= sin datos

Nombre: CUAUHTÉMOC

CLUES: MSSSA000360

Jurisdicción: No. III

Concepto	2018 p/	Concepto	2018 p/
Infraestructura			
Consultorios	3	Personal de enfermería	2
-Generales	3	-Enfermeras en contacto	2
-Estomatología	0	-Enfermeras en otra actividad	0
-Otros	0		
Salas de expulsión	0		
Recurso humano		Consulta otorgada	
Médicos en contacto	2	Consulta externa	7,352
-Generales	2	-Consulta general	7,352
-Odontólogos	0	-Consulta odontológica	0
-Otros	0		
Médicos pasantes	0		
-P. de medicina	0		
-P. de odontología	0		
		Indicadores de productividad 1/	
		Consulta general por médico general 2/	14.6
		Consulta odontológica por odontólogo 3/	0

p/ La información corresponde al cierre anual de 2018 p/ (Cifras preliminares).

1/Se consideran 252 días hábiles.

2/Incluye consulta general y médicos generales más pasantes de medicina.

3/Incluye consulta odontológica y odontólogos más pasantes de odontología.

Fuente: SSA/DGIS/Cubos dinámicos de información, 2018 p/.

SINEHIAS, Base de datos/SIS, Cubos dinámicos 2018 p/ (corte 12 de junio).

CS Cuauhtémoc: Plano arquitectónico

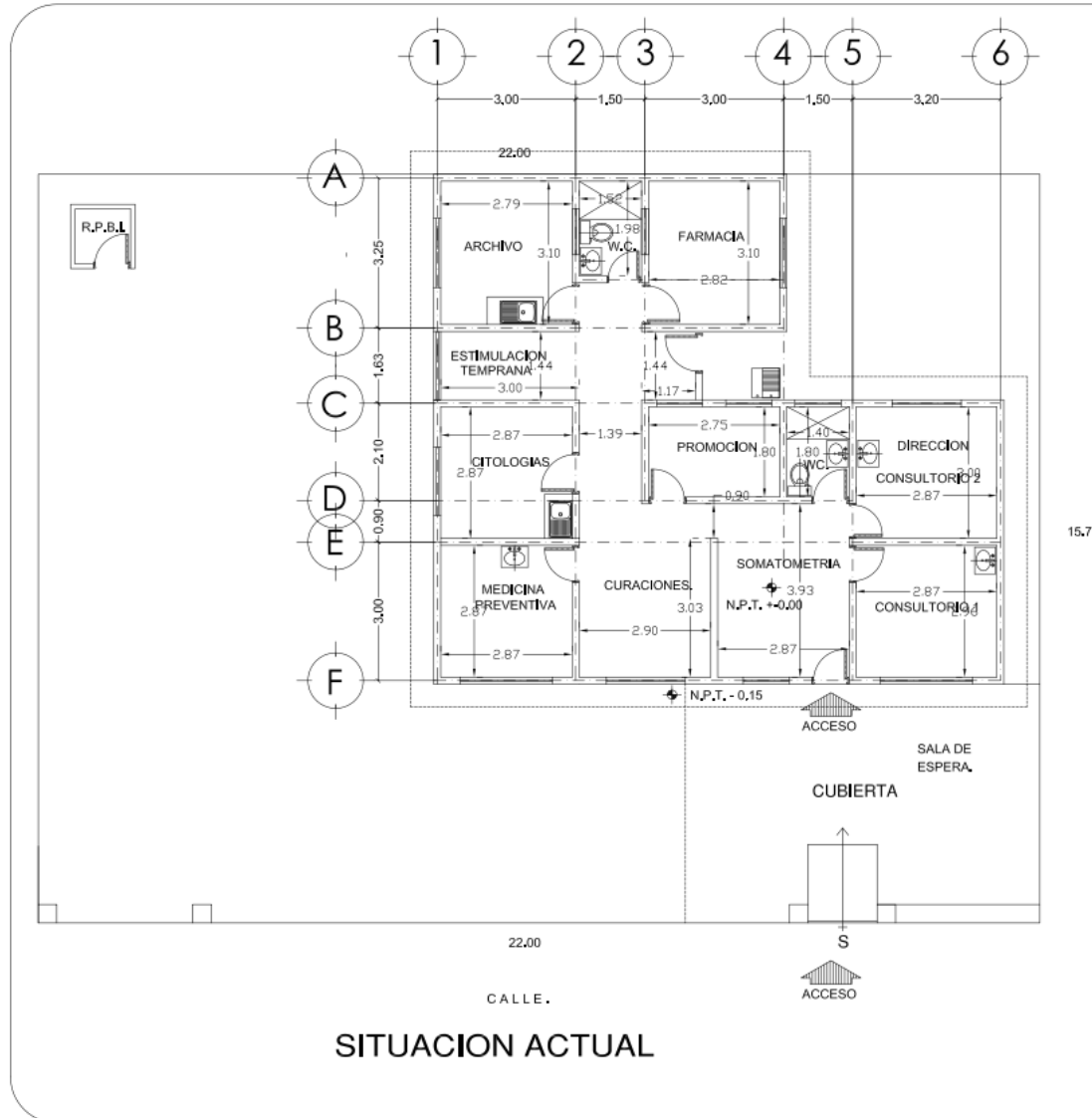



MORELOS
2018-2024



Secretaría de Salud
DIRECCION DE PLANEACION Y EVALUACION
SUBDIRECCION DE DESARROLLO INSTITUCIONAL
DEPARTAMENTO DE OBRAS, CONSERVACION Y MANTENIMIENTO

CROQUIS DE UBICACION :



ESCALA GRAFICA, 1:100

0 1 2 3 MTS.

Tipo de Unidad: CENTRO DE SALUD COLONIA CUAUHTEMOC	
Plano de: ARQUITECTONICO	
Ubicación: JURISDICCION SANITARIA NO. III CUAUTLA	
LOCALIDAD	MUNICIPIO
COLONIA CUAUHTEMOC	CUAUTLA
Fecha: MAYO - 2019	Clave: MSSSA000360
escala	area terreno 748.24 M2.
	area construccion 120.77 M2.

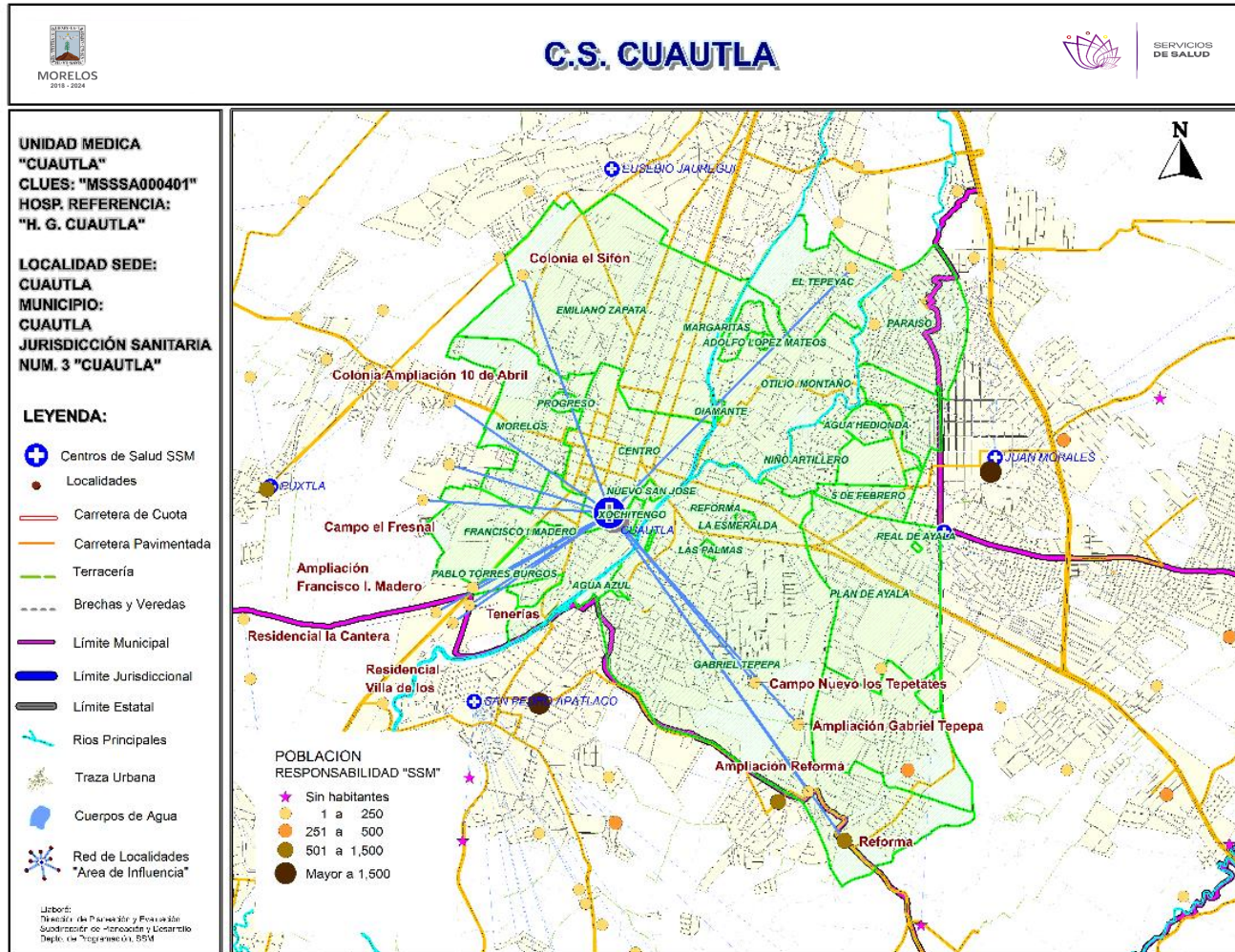

***Población afiliada al Seguro Popular: 29,412**



MORELOS
2018 - 2024



Población por área de influencia



SERVICIOS
DE SALUD

POBLACIÓN DEL ÁREA DE INFLUENCIA, 2019.

CLUES: MSSSA000401		NOMBRE CLUES: CUAUTLA		
MUNICIPIO SEDE: 006 CUAUTLA		LOCALIDAD SEDE: 0001 CUAUTLA		
TIPOLOGÍA: Q / URBANO DE 10 NÚCLEOS BÁSICOS		HOSPITAL DE REFERENCIA: HOSPITAL GENERAL DE CUAUTLA		
CLAVE LOCALIDAD	NOMBRE DE LA LOCALIDAD	COLONIA	POBLACIÓN TOTAL	POBLACIÓN SSM
170040131	Tenerías	-	5	4
170040182	Residencial la Cantera	-	32	16
170040183	Residencial Villa de los Arcos	-	15	1
170060001	Cuautla	5 DE FEBRERO	2,422	1,097
170060001	Cuautla	AGUA AZUL	248	122
170060001	Cuautla	AGUA HEDIONDA	242	91
170060001	Cuautla	ANENECUILCO	1,273	520
170060001	Cuautla	BENITO JUAREZ	3,406	1,537
170060001	Cuautla	CASAS DEL RIO	505	101
170060001	Cuautla	CENTRO	4,237	1,707
170060001	Cuautla	EL TEPEYAC	2,667	1,277
170060001	Cuautla	EMILIANO ZAPATA	9,991	4,322
170060001	Cuautla	FOVISSSTE 5 DE DICIEMBRE	798	140
170060001	Cuautla	FRANCISCO I MADERO	2,724	1,178
170060001	Cuautla	GABRIEL TEPEPA	19,561	9,552
170060001	Cuautla	HEROE DE NACOZARI	667	316
170060001	Cuautla	JUAN MORALES	775	376
170060001	Cuautla	LA BISNAGA	685	378
170060001	Cuautla	MORELOS	6,979	2,931
170060001	Cuautla	NIÑO ARTILLERO	2,121	950
170060001	Cuautla	NUEVO SAN JOSE	160	41
170060001	Cuautla	OTILIO MONTAÑO	7,583	2,955
170060001	Cuautla	PABLO TORRES BURGOS	2,590	1,027
170060001	Cuautla	PARAISO	3,199	1,886
170060001	Cuautla	PLAN DE AYALA	5,372	2,296
170060001	Cuautla	PROGRESO	782	342
170060001	Cuautla	REFORMA	727	294
170060001	Cuautla	XOCHITENGO	297	98
170060059	Reforma	-	834	520
170060064	Héroe de Nacozari	-	315	147
170060065	Colonia el Sifón	-	79	55
170060098	Ampliación Reforma	-	143	72
170060123	Campo el Fresnal	-	44	30
170060128	Ampliación Francisco I. Madero	-	66	47
170060130	Colonia Ampliación 10 de Abril	-	396	195
170060134	Ampliación Gabriel Tepepa	-	248	154
170060140	Campo Nuevo los Tepetates	-	345	207
170060143	Colonia Ampliación Tepeyac	-	382	219
TOTAL POBLACIÓN DE LA UNIDAD MÉDICA			82,915	37,201

Fuente: Cubos Dinámicos de la Dirección General de Información en Salud (DGIS); Proyecciones de la Población por condición de derechohabiente, 2019, DGIS plataforma. Estudio de Regionalización Operativa (ERO). **Fecha consulta:** Marzo 2019. **Fecha de Actualización:** Mayo 2019. **Elaboró:** Departamento de Evaluación.



Morbilidad

MORBILIDAD DEL C.S. CUAUTLA (CLUES: MSSSA000401) , 2018				
No.	PADECIMIENTO	CLAVE CIE10	CASOS	
			NÚM.	TASA *
1	Infecciones respiratorias agudas	J00-J06, J20, J21 excepto J02.0 y J03.0	2,456	66.97
2	Infección de vías urinarias	N30, N34, N39.0	472	12.87
3	Infecciones intestinales por otros organismos y las mal definidas	A04, A08-A09 excepto A08.0	305	8.32
4	Obesidad	E66	246	6.71
5	Vulvovaginitis	N76	191	5.21
6	Conjuntivitis	H10	93	2.54
7	Úlceras, gastritis y duodenitis	K25-K29	87	2.37
8	Otitis media aguda	H65.0-H65.1	72	1.96
9	Mordeduras por perro	W54	55	1.50
10	Depresión	F32	48	1.31
	Resto de Diagnósticos	Resto de Diagnósticos	354	9.65
TOTAL			4,379	
POBLACIÓN RESPONSABILIDAD SSM, 2018:			36,675	

C.S. CUAUTLA (CLUES: MSSSA000401)

REPORTE SIS

Año	2012	2013	2014	2015	2016	2017
Total de Embarazadas 1° vez	1,188	1,267	1,262	974	745	547
Total de embarazadas Adolescentes 1° vez	299	400	341	293	212	193
Total de Pacientes de MPF	992	1,124	1,088	1,140	1,167	1,018
Total de Pacientes Referidos	1,366	1,409	1,479	1,355	1,851	1,029
Total de Pacientes Contrareferidos	12	4	6	9	2	0
Total DM en Tratamiento	601	689	735	803	500	s/d
Total DM en Control	175	178	362	102	116	s/d
Total HTA en Tratamiento	446	458	367	399	280	s/d
Total HTA en Control	171	123	223	293	243	s/d

Fuente: Subsistema de Prestación de Servicios (SIS) cierre anual 2012 - 2017, s/d= sin datos

Nombre: CUAUTLA
CLUES: MSSSA000401
Jurisdicción: No. III

Concepto	2018 p/	Concepto	2018 p/
Infraestructura			
Consultorios	15	Personal de enfermería	21
-Generales	11	-Enfermeras en contacto	20
-Estomatología	1	-Enfermeras en otra actividad	1
-Otros (nutrición, psicología y otros)	3		
Salas de expulsión	0		
Recurso humano			
Médicos en contacto	13	Consulta otorgada	
-Generales	10	Consulta externa	38,833
-Odontólogos	1	-Consulta general	37,929
-Otros	0	-Consulta odontológica	904
Médicos pasantes	2		
-P. de medicina	1		
-P. de odontología	1		
		Indicadores de productividad 1/	
		Consulta general por médico general 2/	13.7
		Consulta odontológica por odontólogo 3/	1.8

p/ La información corresponde al cierre anual de 2018 p/ (Cifras preliminares).

1/Se consideran 252 días hábiles.

2/Incluye consulta general y médicos generales más pasantes de medicina.

3/Incluye consulta odontológica y odontólogos más pasantes de odontología.

Fuente: SSA/DGIS/Cubos dinámicos de información, 2018 p/.

SINEHIAS, Base de datos/SIS, Cubos dinámicos 2018 p/ (corte 12 de junio).

CS Cuautla: Plano arquitectónico

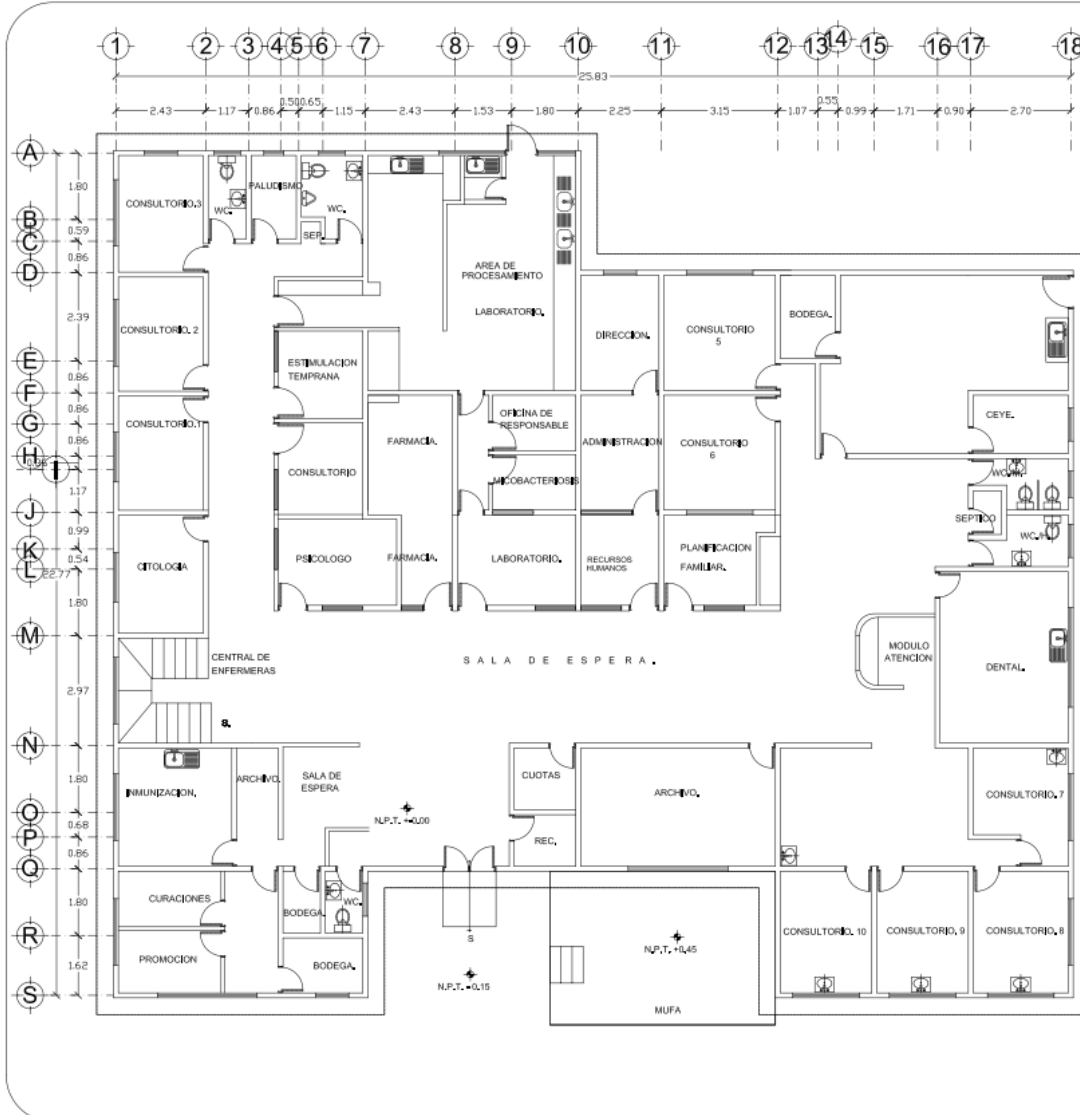



MORELOS
2018-2024

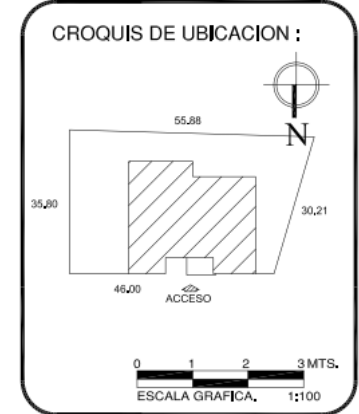

Secretaría de Salud

DIRECCION DE PLANEACION Y EVALUACION
SUBDIRECCION DE DESARROLLO INSTITUCIONAL
DEPARTAMENTO DE OBRAS, CONSERVACION Y MANTENIMIENTO



Tipo de Unidad:
CENTRO DE SALUD CUAUTLA

Plano de:
ARQUITECTONICO

Ubicación:
JURISDICCION SANITARIA NO. III CUAUTLA

LOCALIDAD MUNICIPIO
CUAUTLA CUAUTLA

Fecha: MAYO - 2019 Clave: MSSSA000401

escala area terreno area construccion
1692.13 M2 736.25 M2

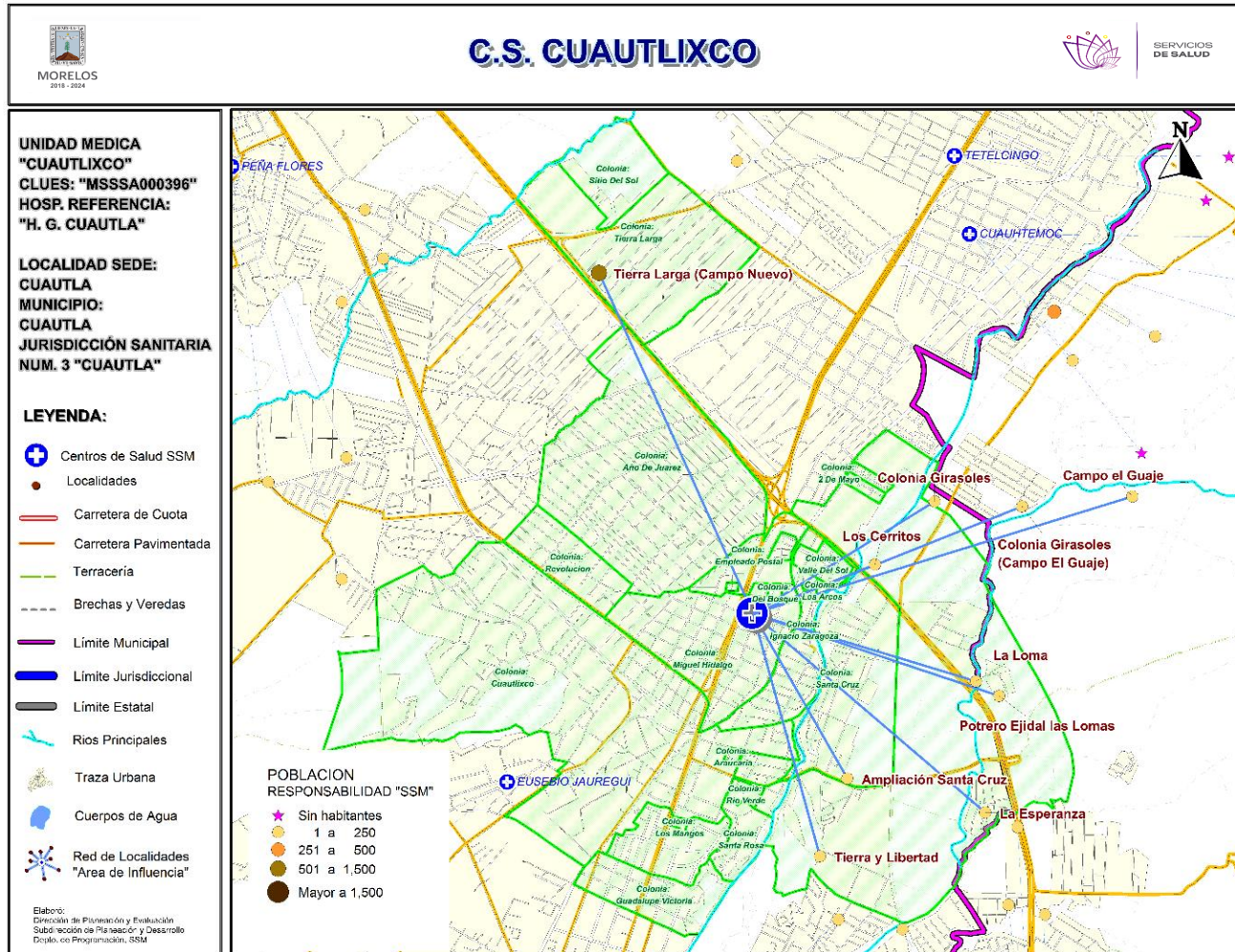

***Población afiliada al Seguro Popular: 16,980**



Población por área de influencia



POBLACIÓN DEL ÁREA DE INFLUENCIA, 2019.

CLUES: MSSA000396		NOMBRE CLUES: CUAUTLIXCO		
MUNICIPIO SEDE: 006 CUAUTLA		LOCALIDAD SEDE: 0001 CUAUTLA		
TIPOLOGÍA: J / URBANO DE 07 NÚCLEOS BÁSICOS		HOSPITAL DE REFERENCIA: HOSPITAL GENERAL DE CUAUTLA		
CLAVE LOCALIDAD	NOMBRE DE LA LOCALIDAD	COLONIA	POBLACIÓN TOTAL	POBLACIÓN SSM
170060001	Cuautla	2 DE MAYO	103	33
170060001	Cuautla	AÑO DE JUAREZ	13,366	7,549
170060001	Cuautla	ARAUCARIA	69	19
170060001	Cuautla	CUAUTLIXCO	12,135	5,721
170060001	Cuautla	EMPLEADO POSTAL	229	83
170060001	Cuautla	GUADALUPE VICTORIA	1,738	789
170060001	Cuautla	IGNACIO ZARAGOZA	2,653	1,155
170060001	Cuautla	ISSFAM	115	46
170060001	Cuautla	LOS SABINOS	316	97
170060001	Cuautla	MANANTIALES	618	154
170060001	Cuautla	MIGUEL HIDALGO	4,600	1,737
170060001	Cuautla	REVOLUCION	1,712	816
170060001	Cuautla	RIO VERDE	308	100
170060001	Cuautla	SANTA CRUZ	1,135	638
170060001	Cuautla	SANTA ROSA	770	268
170060001	Cuautla	TABACHINES	154	61
170060001	Cuautla	TRIGO VERDE	322	92
170060001	Cuautla	VALLE DEL SOL	247	69
170060073	Los Cerritos	-	99	52
170060078	Tierra Larga (Campo Nuevo)	-	1,192	707
170060096	Ampliación Santa Cruz	-	88	60
170060099	La Esperanza	-	235	151
170060100	La Loma	-	25	14
170060131	Colonia Girasoles	-	19	15
170060147	Tierra y Libertad	-	48	35
170300094	Colonia Girasoles (Campo el Guaje)	-	203	144
170300101	Potrero Ejidal las Lomas	-	40	29
170300107	Campo el Guaje	-	149	121
TOTAL POBLACIÓN DE LA UNIDAD MÉDICA			42,688	20,755

Fuente: Cubos Dinámicos de la Dirección General de Información en Salud (DGIS); Proyecciones de la Población por condición de derechohabiente, 2019, DGIS plataforma. Estudio de Regionalización Operativa (ERO). *Fecha consulta:* Marzo 2019. *Fecha de Actualización:* Mayo 2019. *Elaboró:* Departamento de Evaluación.

MORBILIDAD DEL C.S. CUAUTLIXCO (CLUES: MSSSA000396) , 2018				
No.	PADECIMIENTO	CLAVE CIE10	CASOS	
			NÚM.	TASA *
1	Infecciones respiratorias agudas	J00-J06, J20, J21 excepto J02.0 y J03.0	758	9.11
2	Infecciones intestinales por otros organismos y las mal definidas	A04, A08-A09 excepto A08.0	89	1.07
3	Infección de vías urinarias	N30, N34, N39.0	83	1.00
4	Otitis media aguda	H65.0-H65.1	70	0.84
5	Úlceras, gastritis y duodenitis	K25-K29	58	0.70
6	Candidiasis urogenital	B37.3-B37.4	56	0.67
7	Vulvovaginitis	N76	29	0.35
8	Gingivitis y enfermedad periodontal	K05	25	0.30
9	Varicela	B01	8	0.10
10	Violencia intrafamiliar	Y07.0-Y07.2	7	0.08
	Resto de Diagnósticos	Resto de Diagnósticos	35	0.42
TOTAL			1,218	
POBLACIÓN RESPONSABILIDAD SSM, 2018:			83,170	

C.S. CUAUTLIXCO (CLUES: MSSSA000396)

REPORTE SIS

Año	2012	2013	2014	2015	2016	2017
Total de Embarazadas 1° vez	476	506	585	483	387	313
Total de embarazadas Adolescentes 1° vez	123	131	75	45	68	83
Total de Pacientes de MPF	398	397	527	485	475	671
Total de Pacientes Referidos	685	756	855	780	783	1244
Total de Pacientes Contrareferidos	0	0	0	123	0	1
Total DM en Tratamiento	150	185	229	220	277	180
Total DM en Control	5	26	158	43	37	44
Total HTA en Tratamiento	87	123	153	165	220	162
Total HTA en Control	25	52	88	44	164	124

Fuente: Subsistema de Prestación de Servicios (SIS) cierre anual 2012 - 2017, s/d= sin datos

Nombre: CUAUTLIXCO
CLUES: MSSSA000396
Jurisdicción: No. III

Concepto	2018 p/	Concepto	2018 p/
Infraestructura			
Consultorios	9	Personal de enfermería	8
-Generales	6	-Enfermeras en contacto	8
-Estomatología	1	-Enfermeras en otra actividad	0
-Otros (nutrición y psicología)	2		
Salas de expulsión	0	Consulta otorgada	
		Consulta externa	21,712
		-Consulta general	20,376
		-Consulta odontológica	1,336
Recurso humano		Indicadores de productividad 1/	
Médicos en contacto	8	Consulta general por médico general 2/	13.5
-Generales	6	Consulta odontológica por odontólogo 3/	2.7
-Odontólogos	1		
-Otros	0		
Médicos pasantes	1		
-P. de medicina	0		
-P. de odontología	1		

p/ La información corresponde al cierre anual de 2018 p/ (Cifras preliminares).

1/Se consideran 252 días hábiles.

2/Incluye consulta general y médicos generales más pasantes de medicina.

3/Incluye consulta odontológica y odontólogos más pasantes de odontología.

Fuente: SSA/DGIS/Cubos dinámicos de información, 2018 p/.

SINEHIAS, Base de datos/SIS, Cubos dinámicos 2018 p/ (corte 12 de junio).

CS Cuautlixco: Plano arquitectónico

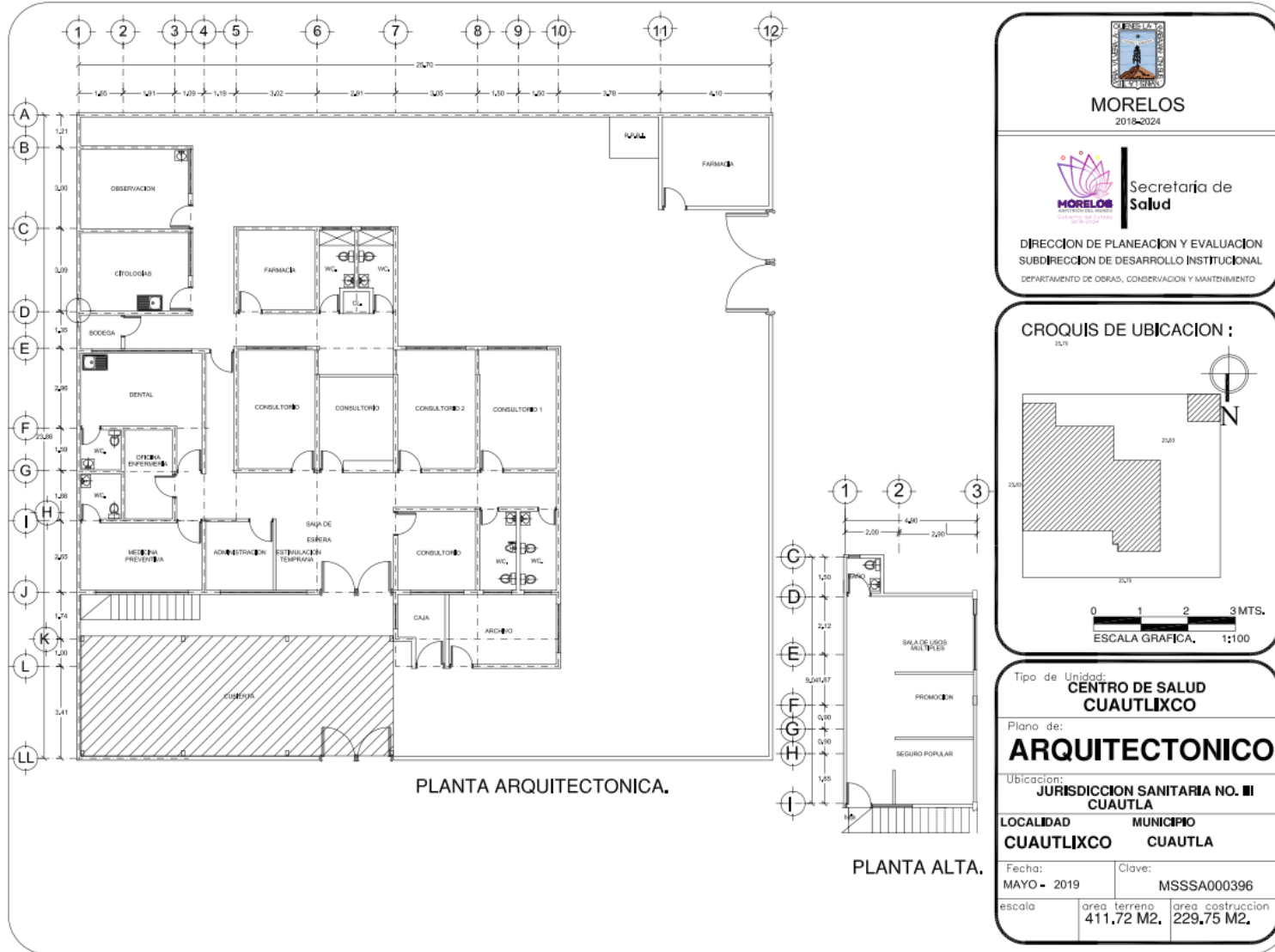

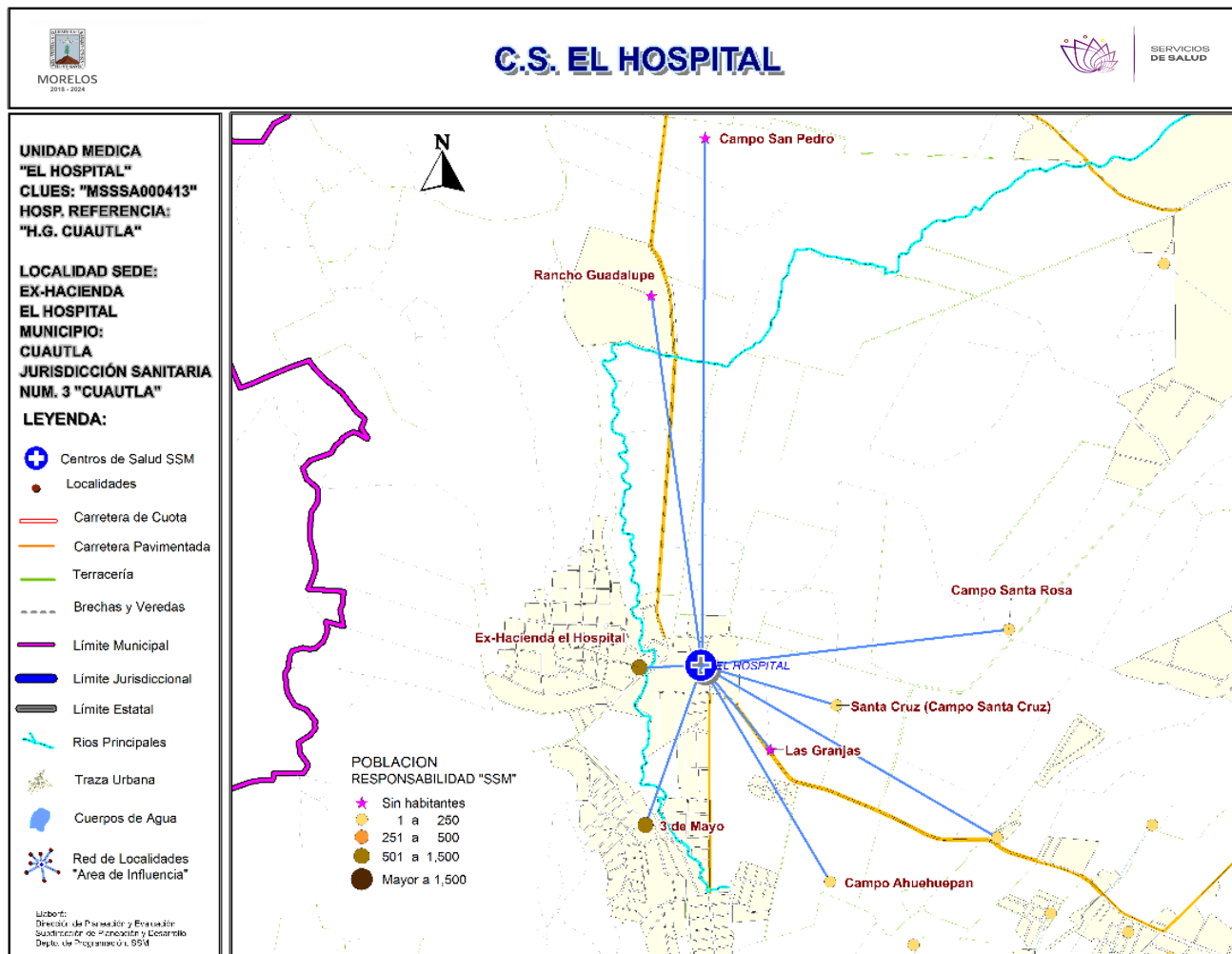

***Población afiliada al Seguro Popular: 2,103**



Población por área de influencia



POBLACIÓN DEL ÁREA DE INFLUENCIA, 2019.				
CLUES: MSSA000413		NOMBRE CLUES: EL HOSPITAL		
MUNICIPIO SEDE: 006 CUAUTLA		LOCALIDAD SEDE: 0014 EX-HACIENDA EL HOSPITAL		
TIPOLOGÍA: B / RURAL DE 02 NÚCLEOS BÁSICOS		HOSPITAL DE REFERENCIA: HOSPITAL GENERAL DE CUAUTLA		
CLAVE LOCALIDAD	NOMBRE DE LA LOCALIDAD	COLONIA	POBLACIÓN TOTAL	POBLACIÓN SSM
170060014	Ex-Hacienda el Hospital	-	2,327	1,278
170060044	Rancho Guadalupe	-	0	0
170060047	3 de Mayo	-	911	602
170060092	Santa Cruz (Campo Santa Cruz)	-	15	12
170060107	Colonia Martínez Peña (Los Dos Puentes)	-	144	87
170060113	Campo Ahuehuepan	-	11	9
170060118	Las Granjas	-	0	0
170060141	Campo Santa Rosa	-	56	44
170060148	Campo San Pedro	-	0	0
TOTAL POBLACIÓN DE LA UNIDAD MÉDICA			3,464	2,032

MORBILIDAD DEL C.S. EL HOSPITAL (CLUES: MSSSA000413) , 2018				
No.	PADECIMIENTO	CLAVE CIE10	CASOS	
			NÚM.	TASA *
1	Infecciones respiratorias agudas	J00-J06, J20, J21 excepto J02.0 y J03.0	397	198.50
2	Infección de vías urinarias	N30, N34, N39.0	93	46.50
3	Infecciones intestinales por otros organismos y las mal definidas	A04, A08-A09 excepto A08.0	79	39.50
4	Intoxicación por picadura de alacrán	T63.2, X22	27	13.50
5	Tricomoniasis urogenital	A59.0	25	12.50
6	Violencia intrafamiliar	Y07.0-Y07.2	14	7.00
7	Conjuntivitis	H10	11	5.50
8	Úlceras, gastritis y duodenitis	K25-K29	7	3.50
9	Obesidad	E66	5	2.50
10	Mordeduras por perro	W54	5	2.50
	Resto de Diagnósticos	Resto de Diagnósticos	31	15.50
TOTAL			694	
POBLACIÓN RESPONSABILIDAD SSM, 2018:			2,000	

C.S. EL HOSPITAL (CLUES: MSSSA000413)

REPORTE SIS

Año	2012	2013	2014	2015	2016	2017
Total de Embarazadas 1° vez	64	35	44	65	40	50
Total de embarazadas Adolescentes 1° vez	21	5	8	19	12	17
Total de Pacientes de MPF	71	89	106	115	151	102
Total de Pacientes Referidos	125	56	163	212	249	91
Total de Pacientes Contrareferidos	1	0	3	0	0	0
Total DM en Tratamiento	32	26	31	38	47	27
Total DM en Control	11	13	15	10	16	7
Total HTA en Tratamiento	41	21	20	30	54	23
Total HTA en Control	25	12	10	25	39	18

Fuente: Subsistema de Prestación de Servicios (SIS) cierre anual 2012 - 2017, s/d= sin datos

Nombre: EL HOSPITAL
CLUES: MSSSA000413
Jurisdicción: No. III

Concepto	2018 p/	Concepto	2018 p/
Infraestructura			
Consultorios	2	Personal de enfermería	2
-Generales	2	-Enfermeras en contacto	2
-Estomatología	0	-Enfermeras en otra actividad	0
-Otros	0		
Salas de expulsión	0		
Recurso humano			
Médicos en contacto	1	Consulta otorgada	
-Generales	0	Consulta externa	2,863
-Odontólogos	0	-Consulta general	2,863
-Otros	0	-Consulta odontológica	0
Médicos pasantes	1		
-P. de medicina	1		
-P. de odontología	0		
		Indicadores de productividad 1/	
		Consulta general por médico general 2/	11.4
		Consulta odontológica por odontólogo 3/	0

p/ La información corresponde al cierre anual de 2018 p/ (Cifras preliminares).

1/Se consideran 252 días hábiles.

2/Incluye consulta general y médicos generales más pasantes de medicina.

3/Incluye consulta odontológica y odontólogos más pasantes de odontología.

Fuente: SSA/DGIS/Cubos dinámicos de información, 2018 p/.

SINEHIAS, Base de datos/SIS, Cubos dinámicos 2018 p/ (corte 12 de junio).

CS El Hospital: Plano arquitectónico

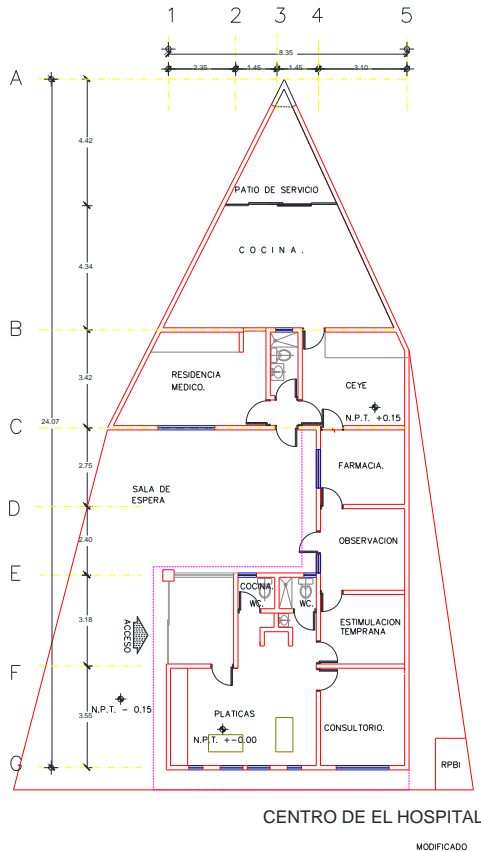

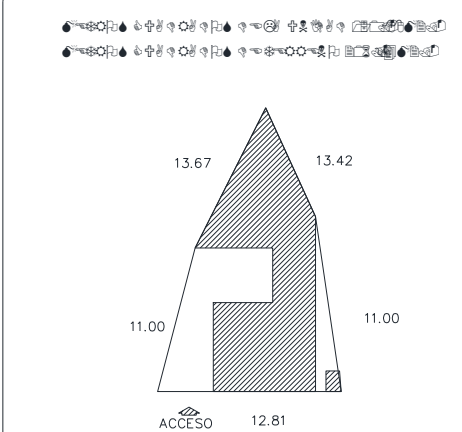

ACCESO 12.81





ESCALA GRAFICA. 1:100

CENTRO DE SALUD:	FECHA DE CONSTRUCCIÓN:
JURISDICCION SANITARIA:	
MUNICIPIO:	LOCALIDAD:
PLANO:	
CLAVE CLUES:	FECHA DE ACTUALIZACIÓN: VALIDO:
REALIZÓ LEVANTAMIENTO:	

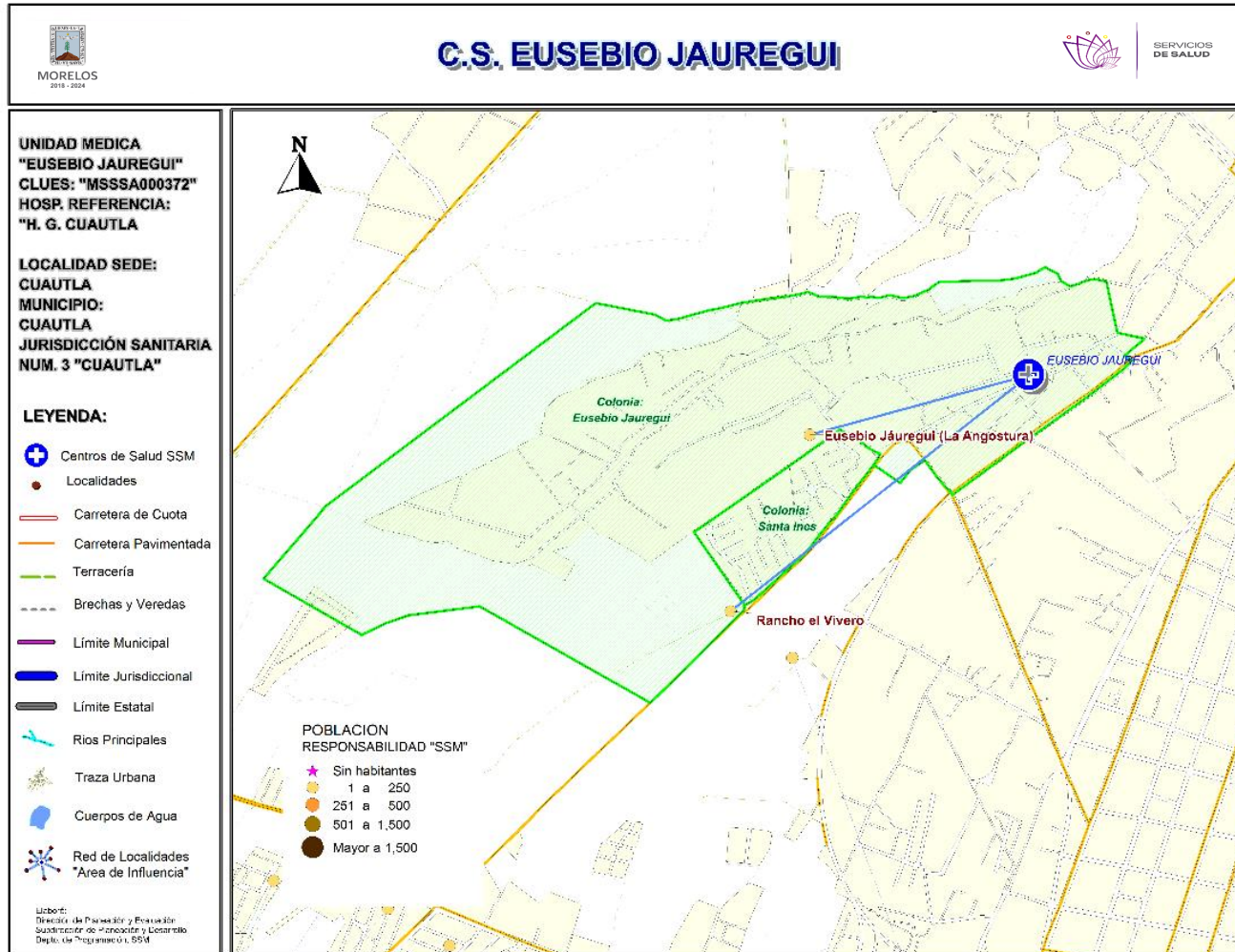

***Población afiliada al Seguro Popular: 2,188**



Población por área de influencia



POBLACIÓN DEL ÁREA DE INFLUENCIA, 2019.

CLUES: MSSSA000372	NOMBRE CLUES: EUSEBIO JAUREGUI
MUNICIPIO SEDE: 006 CUAUTLA	LOCALIDAD SEDE: 0001 CUAUTLA
TIPOLOGÍA: E / URBANO DE 02 NÚCLEOS BÁSICOS	HOSPITAL DE REFERENCIA: HOSPITAL GENERAL DE CUAUTLA

CLAVE LOCALIDAD	NOMBRE DE LA LOCALIDAD	COLONIA	POBLACIÓN TOTAL	POBLACIÓN SSM
170060001	Cuautla	EUSEBIO JAUREGUI	3,260	1,762
170060001	Cuautla	SANTA INES	2,612	608
170060121	Rancho el Vivero	-	20	8
170060145	Eusebio Jáuregui (La Angostura)	-	315	210
TOTAL POBLACIÓN DE LA UNIDAD MÉDICA			6,207	2,588



Morbilidad



MORBILIDAD DEL C.S. EUSEBIO JÁUREGUI (CLUES: MSSSA000372) , 2018				
No.	PADECIMIENTO	CLAVE CIE10	CASOS	
			NÚM.	TASA *
1	Infecciones respiratorias agudas	J00-J06, J20, J21 excepto J02.0 y J03.0	616	6.00
2	Úlceras, gastritis y duodenitis	K25-K29	264	2.57
3	Infección de vías urinarias	N30, N34, N39.0	145	1.41
4	Infecciones intestinales por otros organismos y las mal definidas	A04, A08-A09 excepto A08.0	131	1.28
5	Otitis media aguda	H65.0-H65.1	29	0.28
6	Vulvovaginitis	N76	18	0.18
7	Gingivitis y enfermedad periodontal	K05	13	0.13
8	Dengue no grave	A90	12	0.12
9	Candidiasis urogenital	B37.3-B37.4	9	0.09
10	Conjuntivitis	H10	7	0.07
	Resto de Diagnósticos	Resto de Diagnósticos	33	0.32
TOTAL			1,277	
POBLACIÓN RESPONSABILIDAD SSM, 2018:			102,615	

C.S. EUSEBIO JÁUREGUI (CLUES: MSSSA000372)

REPORTE SIS

Año	2012	2013	2014	2015	2016	2017
Total de Embarazadas 1° vez	63	72	51	62	87	67
Total de embarazadas Adolescentes 1° vez	14	21	21	9	26	20
Total de Pacientes de MPF	319	371	369	310	258	275
Total de Pacientes Referidos	157	129	53	142	160	181
Total de Pacientes Contrareferidos	13	1	0	0	0	0
Total DM en Tratamiento	47	58	77	97	67	59
Total DM en Control	29	31	77		24	16
Total HTA en Tratamiento	23	57	71	84	52	47
Total HTA en Control	14	15	71	79	47	24

Fuente: Subsistema de Prestación de Servicios (SIS) cierre anual 2012 - 2017, s/d= sin datos

Nombre: EUSEBIO JÁUREGUI

CLUES: MSSSA000372

Jurisdicción: No. III

Concepto	2018 p/	Concepto	2018 p/
Infraestructura			
Consultorios	2	Personal de enfermería	2
-Generales	2	-Enfermeras en contacto	2
-Estomatología	0	-Enfermeras en otra actividad	0
-Otros	0		
Salas de expulsión	0		
Recurso humano		Consulta otorgada	
Médicos en contacto	2	Consulta externa	5,219
-Generales	2	-Consulta general	5,219
-Odontólogos	0	-Consulta odontológica	0
-Otros	0		
Médicos pasantes	0		
-P. de medicina	0		
-P. de odontología	0		
		Indicadores de productividad 1/	
		Consulta general por médico general 2/	10.4
		Consulta odontológica por odontólogo 3/	0

p/ La información corresponde al cierre anual de 2018 p/ (Cifras preliminares).

1/Se consideran 252 días hábiles.

2/Incluye consulta general y médicos generales más pasantes de medicina.

3/Incluye consulta odontológica y odontólogos más pasantes de odontología.

Fuente: SSA/DGIS/Cubos dinámicos de información, 2018 p/.

SINEHIAS, Base de datos/SIS, Cubos dinámicos 2018 p/ (corte 12 de junio).

CS Eusebio Jáuregui: Plano arquitectónico

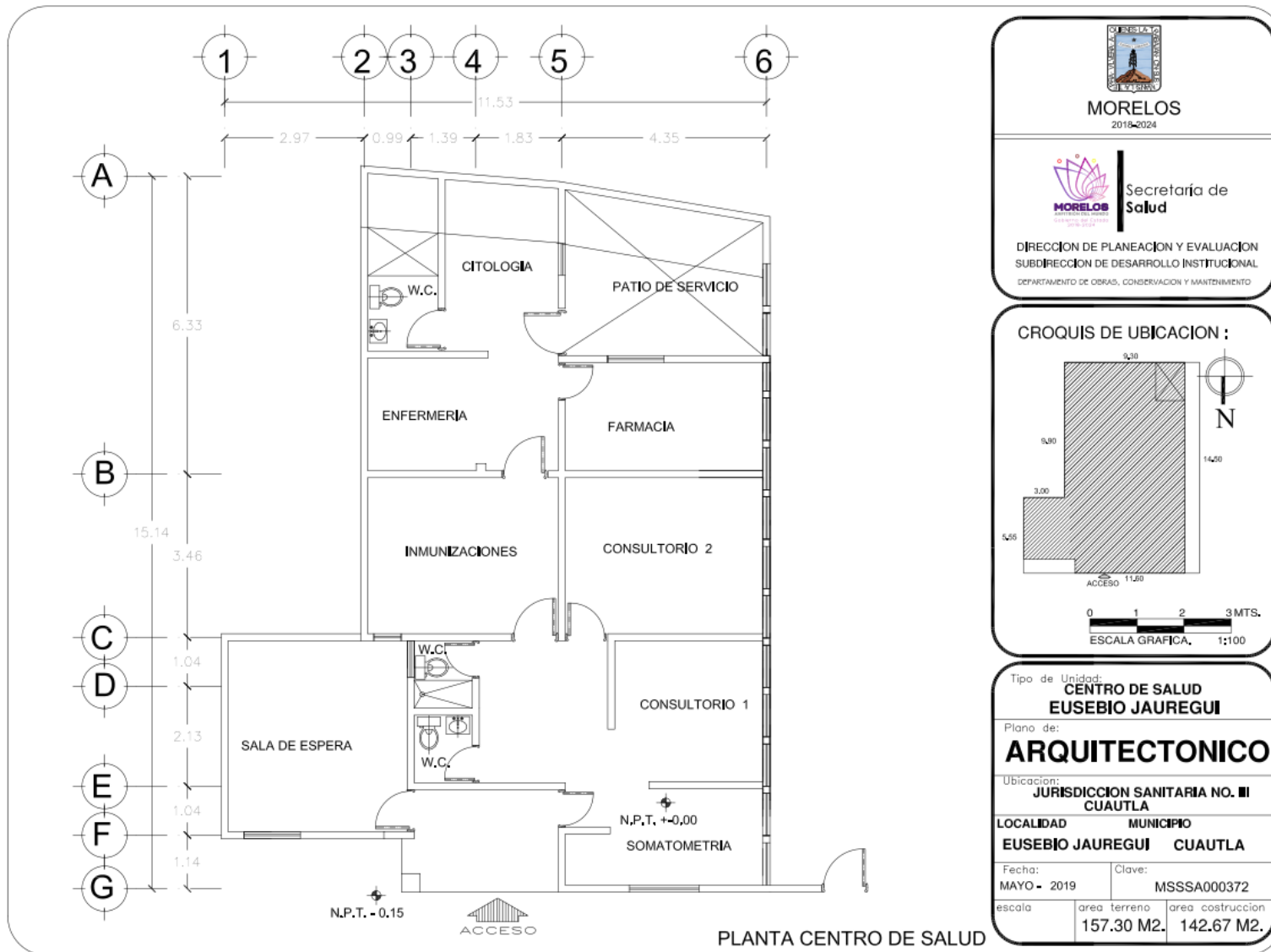

Fuente: Depto. de Obras, Conservación y Mantenimiento, SSM

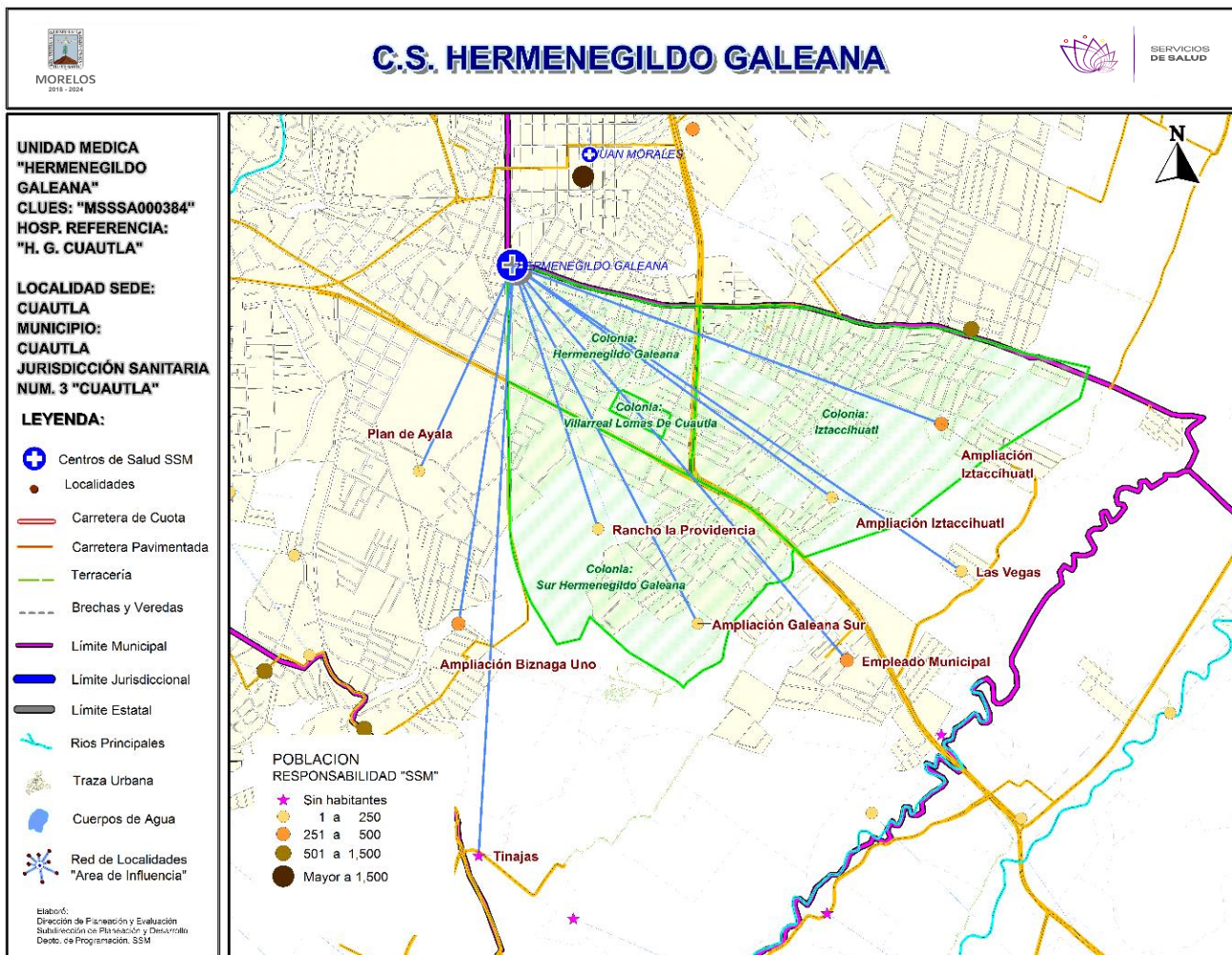

***Población afiliada al Seguro Popular: 5,574**

Población por área de influencia

POBLACIÓN DEL ÁREA DE INFLUENCIA, 2019.				
CLUES:	MSSA000384		NOMBRE CLUES:	HERMENEGILDO GALEANA
MUNICIPIO SEDE:	006 CUAUTLA		LOCALIDAD SEDE:	0001 CUAUTLA
TIPOLOGÍA:	F / URBANO DE 03 NÚCLEOS BÁSICOS		HOSPITAL DE REFERENCIA:	HOSPITAL GENERAL DE CUAUTLA
CLAVE LOCALIDAD	NOMBRE DE LA LOCALIDAD	COLONIA	POBLACIÓN TOTAL	POBLACIÓN SSM
170060001	Cuautla	HERMENEGILDO GALEANA	4,927	2,615
170060001	Cuautla	IZTACCIHUATL	4,077	2,237
170060001	Cuautla	SUR HERMENEGILDO GALEANA	1,630	893
170060001	Cuautla	VILLARREAL LOMAS DE CUAUTLA	1,107	239
170060030	Empleado Municipal	-	631	335
170060062	Tinajas	-	0	0
170060106	Las Vegas	-	170	125
170060110	Ampliación Biznaga Uno	-	390	254
170060122	Rancho la Providencia	-	24	11
170060135	Ampliación Galeana Sur	-	97	58
170060136	Ampliación Iztaccíhuatl	-	129	82
170060137	Ampliación Iztaccíhuatl	-	402	287
170060150	Plan de Ayala	-	3	3
TOTAL POBLACIÓN DE LA UNIDAD MÉDICA			13,587	7,139



Morbilidad



MORBILIDAD DEL C.S. HERMENEGILDO GALEANA (CLUES: MSSSA000384) , 2018				
No.	PADECIMIENTO	CLAVE CIE10	CASOS	
			NÚM.	TASA *
1	Infecciones respiratorias agudas	J00-J06, J20, J21 excepto J02.0 y J03.0	590	13.95
2	Infección de vías urinarias	N30, N34, N39.0	286	6.76
3	Infecciones intestinales por otros organismos y las mal definidas	A04, A08-A09 excepto A08.0	65	1.54
4	Otitis media aguda	H65.0-H65.1	52	1.23
5	Úlceras, gastritis y duodenitis	K25-K29	49	1.16
6	Intoxicación por picadura de alacrán	T63.2, X22	43	1.02
7	Gingivitis y enfermedad periodontal	K05	23	0.54
8	Vulvovaginitis	N76	20	0.47
9	Dengue no grave	A90	15	0.35
10	Candidiasis urogenital	B37.3-B37.4	15	0.35
	Resto de Diagnósticos	Resto de Diagnósticos	60	1.42
TOTAL			1,218	
POBLACIÓN RESPONSABILIDAD SSM, 2018:			42,282	

C.S. HERMENEGILDO GALEANA (CLUES: MSSSA000384)

REPORTE SIS

Año	2012	2013	2014	2015	2016	2017
Total de Embarazadas 1° vez	195	150	159	134	149	142
Total de embarazadas Adolescentes 1° vez	55	44	43	39	33	32
Total de Pacientes de MPF	331	326	423	468	316	177
Total de Pacientes Referidos	489	488	554	646	1,124	396
Total de Pacientes Contrareferidos	0	1	0	0	1	0
Total DM en Tratamiento	110	119	49	67	129	90
Total DM en Control	22	24	30	6	42	26
Total HTA en Tratamiento	110	101	52	97	145	103
Total HTA en Control	60	40	29	66	81	66

Fuente: Subsistema de Prestación de Servicios (SIS) cierre anual 2012 - 2017, s/d= sin datos

Nombre: HERMENEGILDO GALEANA

CLUES: MSSSA000384

Jurisdicción: No. III

Concepto	2018 p/	Concepto	2018 p/
Infraestructura			
Consultorios	4	Personal de enfermería	3
-Generales	4	-Enfermeras en contacto	3
-Estomatología	0	-Enfermeras en otra actividad	0
-Otros	0		
Salas de expulsión	0		
Recurso humano			
Médicos en contacto	4	Consulta otorgada	
-Generales	4	Consulta externa	8,528
-Odontólogos	0	-Consulta general	8,528
-Otros	0	-Consulta odontológica	0
Médicos pasantes	0		
-P. de medicina	0		
-P. de odontología	0		
		Indicadores de productividad 1/	
		Consulta general por médico general 2/	8.5
		Consulta odontológica por odontólogo 3/	0

p/ La información corresponde al cierre anual de 2018 p/ (Cifras preliminares).

1/Se consideran 252 días hábiles.

2/Incluye consulta general y médicos generales más pasantes de medicina.

3/Incluye consulta odontológica y odontólogos más pasantes de odontología.

Fuente: SSA/DGIS/Cubos dinámicos de información, 2018 p/.

SINEHIAS, Base de datos/SIS, Cubos dinámicos 2018 p/ (corte 12 de junio).

CS Hermenegildo Galeana: Plano arquitectónico

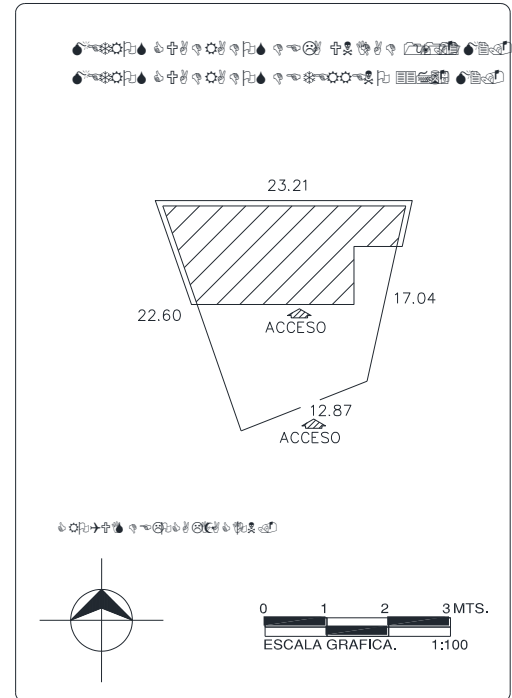
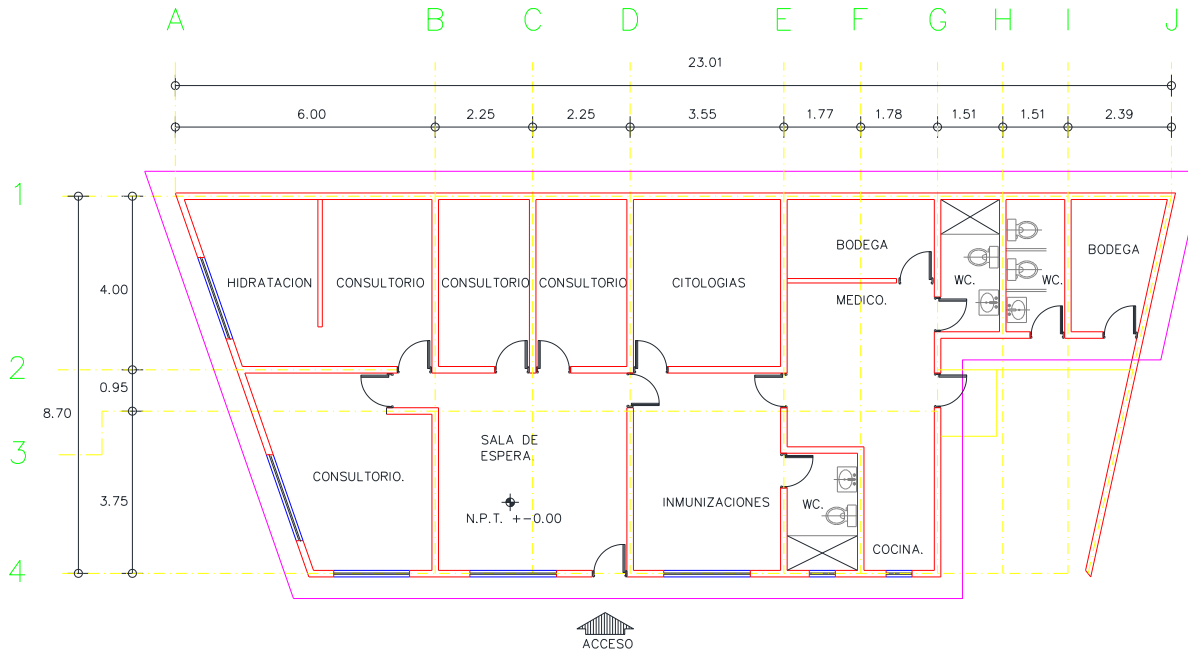

CENTRO DE SALUD: [Icon]	FECHA DE CONSTRUCCIÓN: [Icon]
JURISDICCION SANITARIA: [Icon]	
MUNICIPIO: [Icon]	LOCALIDAD: [Icon]
PLANO: [Icon]	
CLAVE CLUES: [Icon]	FECHA DE ACTUALIZACIÓN: [Icon] VALIDO: [Icon]
REALIZÓ LEVANTAMIENTO: [Icon]	

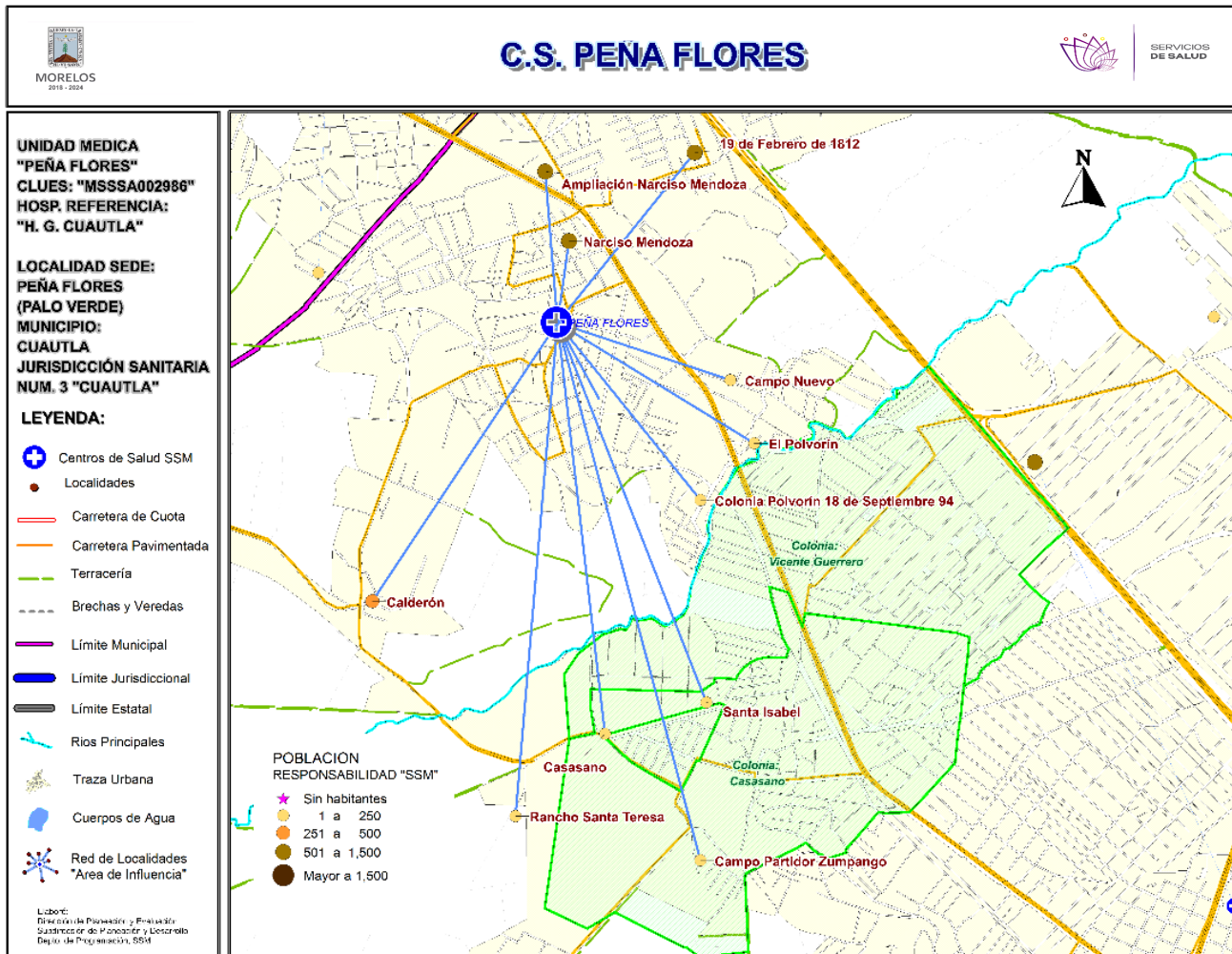

***Población afiliada al Seguro Popular: 10,296**

Población por área de influencia



POBLACIÓN DEL ÁREA DE INFLUENCIA, 2019.

CLUES: MSSA002986	NOMBRE CLUES: PEÑA FLORES			
MUNICIPIO SEDE: 006 CUAUTLA	LOCALIDAD SEDE: 0032 PEÑA FLORES (PALO VERDE)			
TIPOLOGÍA: H / URBANO DE 05 NÚCLEOS BÁSICOS	HOSPITAL DE REFERENCIA: HOSPITAL GENERAL DE CUAUTLA			
CLAVE LOCALIDAD	NOMBRE DE LA LOCALIDAD	COLONIA	POBLACIÓN TOTAL	POBLACIÓN SSM
170060001	Cuatla	ARBOLEDA DEL CENTENARIO	1,134	305
170060001	Cuatla	CASASANO	6,085	2,647
170060001	Cuatla	VICENTE GUERRERO	5,090	3,070
170060003	Calderón	-	901	389
170060032	Peña Flores (Palo Verde)	-	4,383	2,357
170060040	Narciso Mendoza	-	1,827	1,075
170060051	19 de Febrero de 1812	-	987	601
170060056	Colonia Polvorín 18 de Septiembre 94	-	171	98
170060108	Rancho Santa Teresa	-	3	3
170060109	Campo Partidor Zumpango	-	352	223
170060111	Ampliación Narciso Mendoza	-	1,116	663
170060124	El Polvorín	-	231	149
170060139	Campo Nuevo	-	129	90
170060142	Casasano	-	14	3
170060149	Santa Isabel	-	70	52
TOTAL POBLACIÓN DE LA UNIDAD MÉDICA			22,493	11,725

C.S. PEÑA FLORES (CLUES: MSSSA002986)

REPORTE SIS

Año	2012	2013	2014	2015	2016	2017
Total de Embarazadas 1° vez	232	200	187	284	119	182
Total de embarazadas Adolescentes 1° vez	90	59	56	85	33	47
Total de Pacientes de MPF	772	509	596	710	762	267
Total de Pacientes Referidos	762	343	448	526	637	681
Total de Pacientes Contrareferidos	0	1	15	0	0	0
Total DM en Tratamiento	75	190	28	218	199	143
Total DM en Control	19	72	100	74	52	27
Total HTA en Tratamiento	46	84	47	102	96	83
Total HTA en Control	7	5	41	80	64	69

Fuente: Subsistema de Prestación de Servicios (SIS) cierre anual 2012 - 2017, s/d= sin datos

Nombre: CENTRO DE SALUD PEÑA FLORES

CLUES: MSSSA002986

Jurisdicción: No. III

Concepto	2018 p/	Concepto	2018 p/
Infraestructura			
Consultorios	6	Personal de enfermería	3
-Generales	5	-Enfermeras en contacto	3
-Estomatología	1	-Enfermeras en otra actividad	0
-Otros	0		
Salas de expulsión	0		
Recurso humano			
Médicos en contacto	7	Consulta otorgada	
-Generales	4	Consulta externa	14,885
-Odontólogos	1	-Consulta general	13,680
-Otros	0	-Consulta odontológica	1,205
Médicos pasantes	2		
-P. de medicina	1		
-P. de odontología	1		
		Indicadores de productividad 1/	
		Consulta general por médico general 2/	10.9
		Consulta odontológica por odontólogo 3/	2.4

p/ La información corresponde al cierre anual de 2018 p/ (Cifras preliminares).

1/Se consideran 252 días hábiles.

2/Incluye consulta general y médicos generales más pasantes de medicina.

3/Incluye consulta odontológica y odontólogos más pasantes de odontología.

Fuente: SSA/DGIS/Cubos dinámicos de información, 2018 p/.

SINEHIAS, Base de datos/SIS, Cubos dinámicos 2018 p/ (corte 12 de junio).

CS Peña Flores: Plano arquitectónico

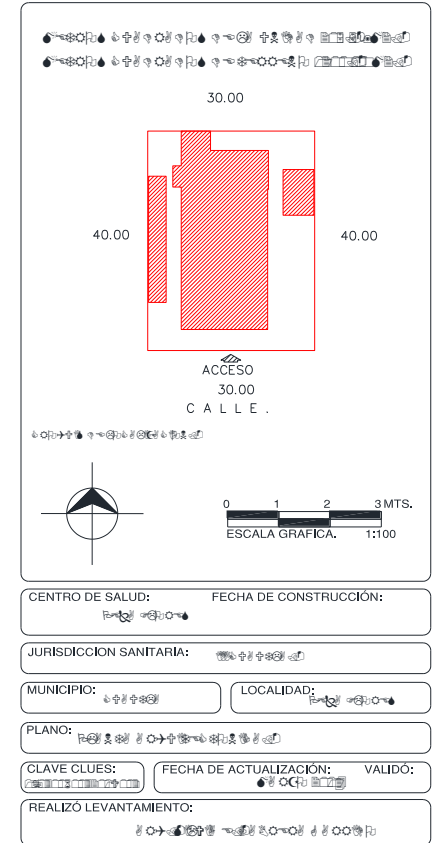
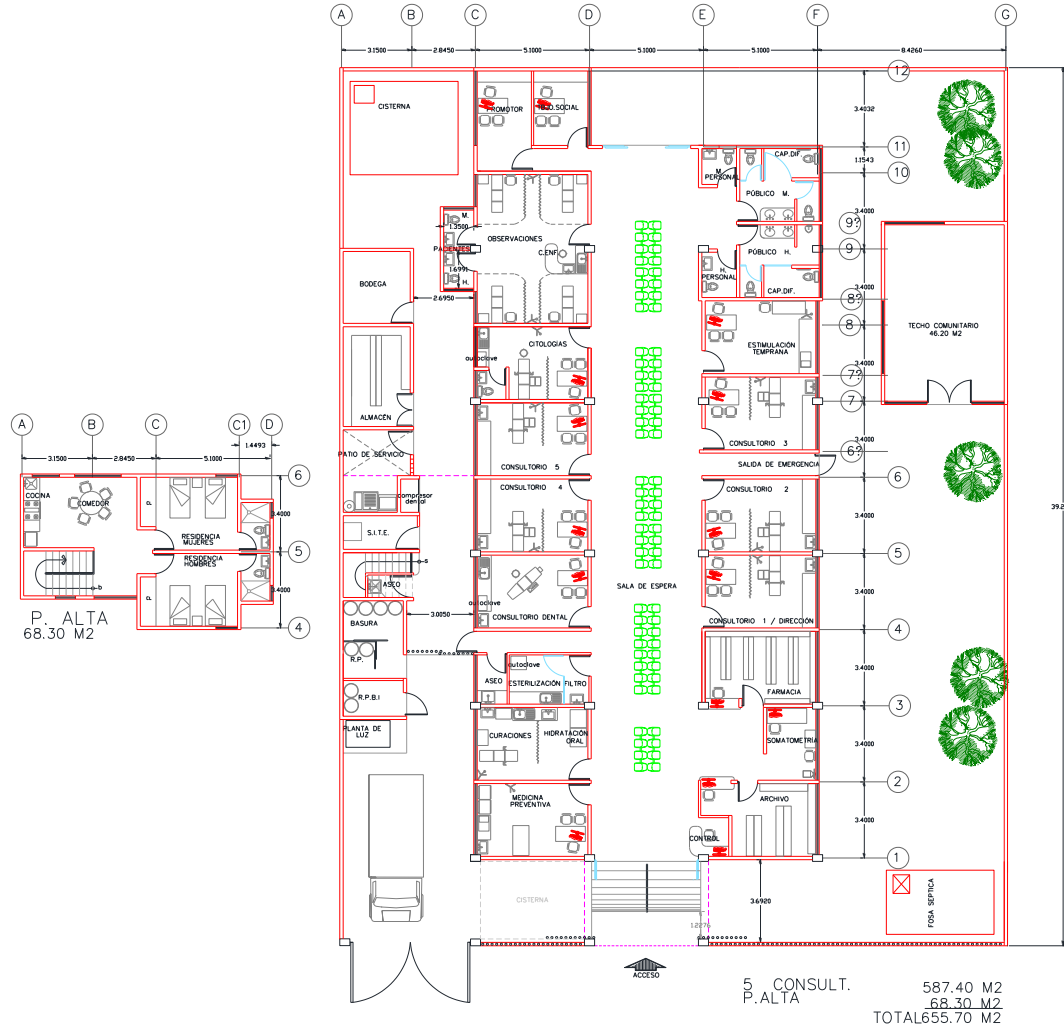

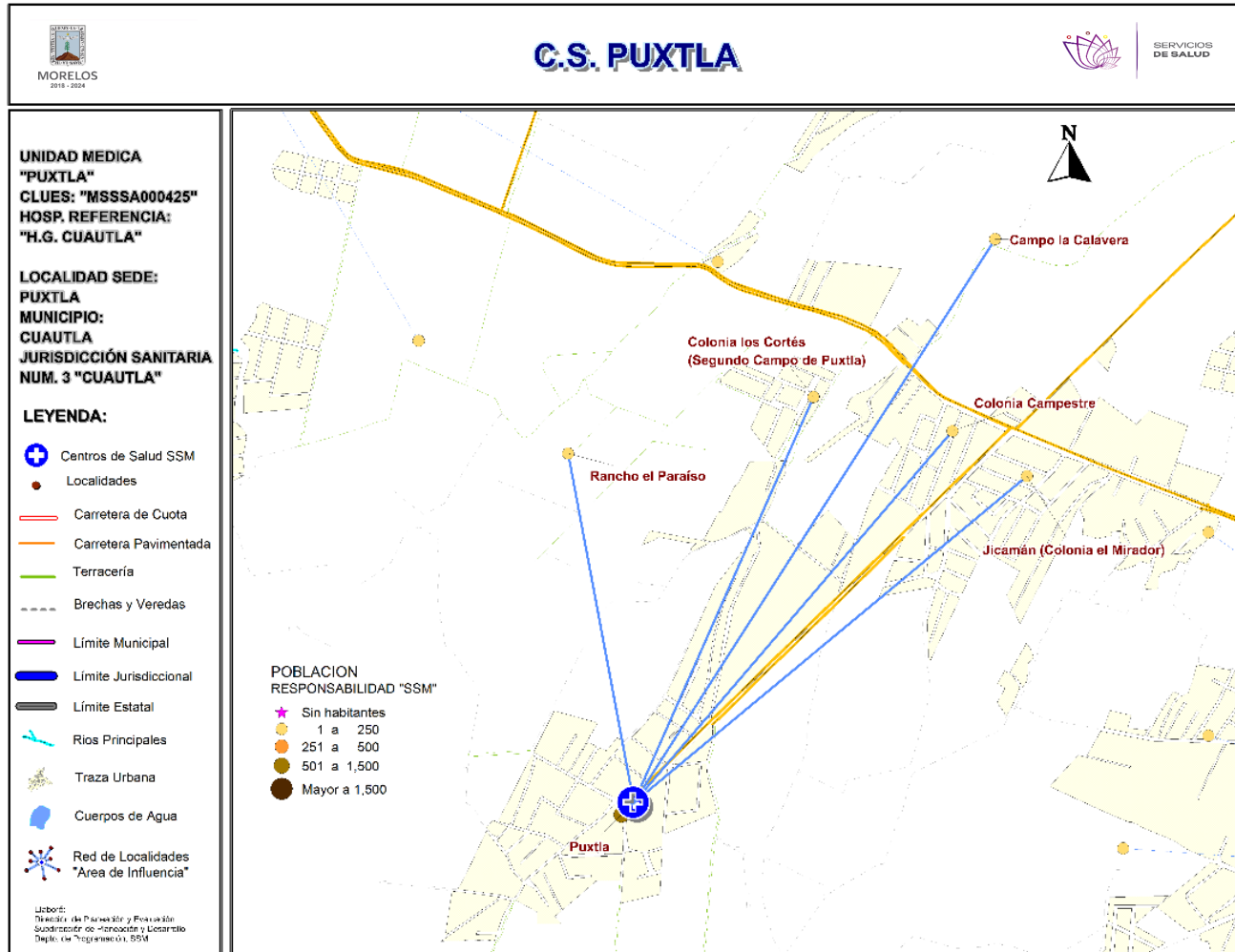

***Población afiliada al Seguro Popular: 1,330**



Población por área de influencia



POBLACIÓN DEL ÁREA DE INFLUENCIA, 2019.				
CLUES: MSSSA000425		NOMBRE CLUES: PUXTLA		
MUNICIPIO SEDE: 006 CUAUTLA		LOCALIDAD SEDE: 0021 PUXTLA		
TIPOLOGÍA: A / RURAL DE 01 NÚCLEO BÁSICO		HOSPITAL DE REFERENCIA: HOSPITAL GENERAL DE CUAUTLA		
CLAVE LOCALIDAD	NOMBRE DE LA LOCALIDAD	COLONIA	POBLACIÓN TOTAL	POBLACIÓN SSM
170060021	Puxtla	-	1,673	985
170060043	Colonia los Cortés (Segundo Campo de Puxtla)	-	306	182
170060077	Jicamán (Colonia el Mirador)	-	369	208
170060115	Campo la Calavera	-	133	64
170060120	Rancho el Paraíso	-	17	13
170060151	Colonia Campestre	-	23	13
TOTAL POBLACIÓN DE LA UNIDAD MÉDICA			2,521	1,465

MORBILIDAD DEL C.S. PUXTLA (CLUES: MSSSA000425) , 2018

No.	PADECIMIENTO	CLAVE CIE10	CASOS	
			NÚM.	TASA *
1	Infecciones respiratorias agudas	J00-J06, J20, J21 excepto J02.0 y J03.0	295	204.58
2	Infecciones intestinales por otros organismos y las mal definidas	A04, A08-A09 excepto A08.0	50	34.67
3	Infección de vías urinarias	N30, N34, N39.0	48	33.29
4	Vulvovaginitis	N76	31	21.50
5	Desnutrición leve	E44.1	13	9.02
6	Conjuntivitis	H10	7	4.85
7	Violencia intrafamiliar	Y07.0-Y07.2	6	4.16
8	Mordeduras por perro	W54	4	2.77
9	Diabetes mellitus no insulino dependiente (Tipo II)	E11-E14	3	2.08
10	Otitis media aguda	H65.0-H65.1	3	2.08
	Resto de Diagnósticos	Resto de Diagnósticos	17	11.79
TOTAL			477	
POBLACIÓN RESPONSABILIDAD SSM, 2018:			1,442	

C.S. PUXTLA (CLUES: MSSSA000425)

REPORTE SIS

Año	2012	2013	2014	2015	2016	2017
Total de Embarazadas 1° vez	38	38	19	38	38	34
Total de embarazadas Adolescentes 1° vez	9	13	1	12	6	9
Total de Pacientes de MPF	113	113	130	96	102	93
Total de Pacientes Referidos	151	93	103	78	168	106
Total de Pacientes Contrareferidos	0	0	2	2	0	9
Total DM en Tratamiento	28	20	0	43	33	35
Total DM en Control	14	6	0	36	13	18
Total HTA en Tratamiento	42	19	0	53	39	36
Total HTA en Control	32	10	0	31	35	28

Fuente: Subsistema de Prestación de Servicios (SIS) cierre anual 2012 - 2017, s/d= sin datos

Nombre: PUXTLA
CLUES: MSSSA000425
Jurisdicción: No. III

Concepto	2018 p/	Concepto	2018 p/
Infraestructura			
Consultorios	1	Personal de enfermería	1
-Generales	1	-Enfermeras en contacto	1
-Estomatología	0	-Enfermeras en otra actividad	0
-Otros	0		
Salas de expulsión	0		
Recurso humano		Consulta otorgada	
Médicos en contacto	1	Consulta externa	3,659
-Generales	0	-Consulta general	3,657
-Odontólogos	0	-Consulta odontológica	2
-Otros	0		
Médicos pasantes	1		
-P. de medicina	1		
-P. de odontología	0		
		Indicadores de productividad 1/	
		Consulta general por médico general 2/	14.5
		Consulta odontológica por odontólogo 3/	0

p/ La información corresponde al cierre anual de 2018 p/ (Cifras preliminares).

1/Se consideran 252 días hábiles.

2/Incluye consulta general y médicos generales más pasantes de medicina.

3/Incluye consulta odontológica y odontólogos más pasantes de odontología.

Fuente: SSA/DGIS/Cubos dinámicos de información, 2018 p/.

SINEHIAS, Base de datos/SIS, Cubos dinámicos 2018 p/ (corte 12 de junio).

CS Puxtla: Plano arquitectónico

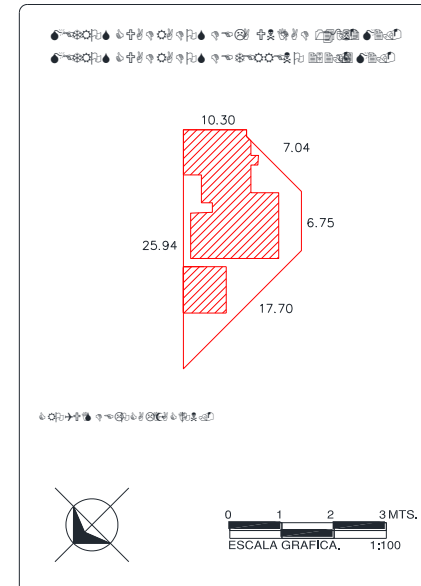
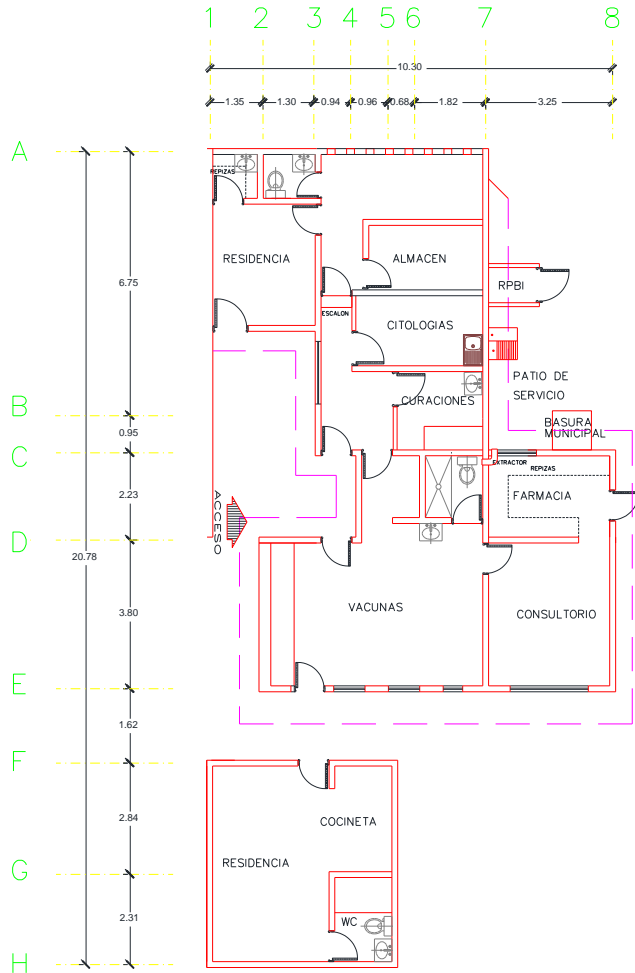

GENTRO DE SALUD:	FECHA DE CONSTRUCCIÓN:	
JURISDICCION SANITARIA:		
MUNICIPIO:	LOCALIDAD:	
PLANO:		
CLAVE CLUES:	FECHA DE ACTUALIZACIÓN:	VALIDO:
REALIZÓ LEVANTAMIENTO:		

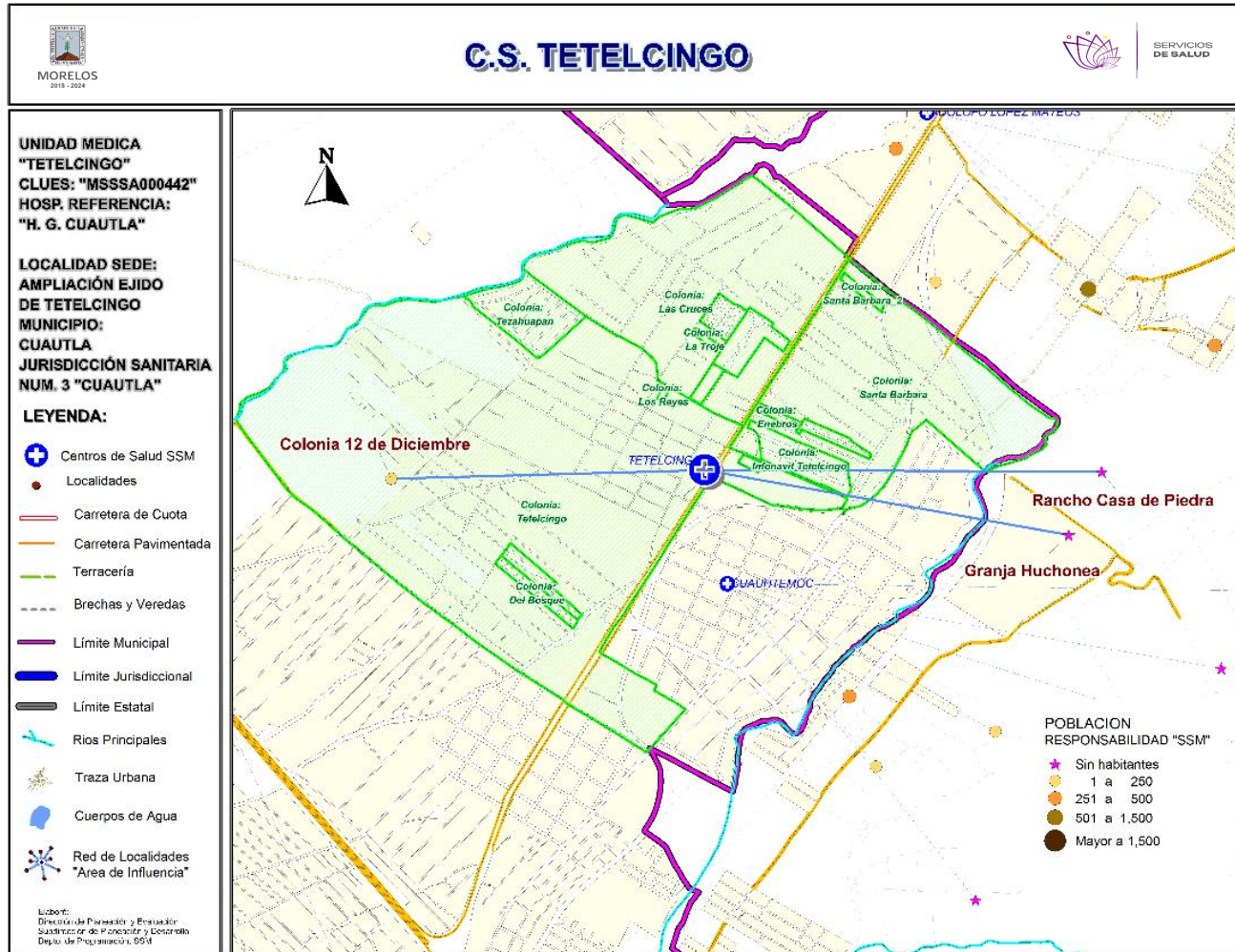

***Población afiliada al Seguro Popular: 6,258**

Población por área de influencia

POBLACIÓN DEL ÁREA DE INFLUENCIA, 2019.

CLUES: MSSSA000442	NOMBRE CLUES: TETELCINGO			
MUNICIPIO SEDE: 006 CUAUTLA	LOCALIDAD SEDE: 0001 CUAUTLA			
TIPOLOGÍA: F / URBANO DE 03 NÚCLEOS BÁSICOS	HOSPITAL DE REFERENCIA: HOSPITAL GENERAL DE CUAUTLA			
CLAVE LOCALIDAD	NOMBRE DE LA LOCALIDAD	COLONIA	POBLACIÓN TOTAL	POBLACIÓN SSM
170060001	Cuautla	DEL BOSQUE	508	189
170060001	Cuautla	INFONAVIT TETELCINGO	1,632	575
170060001	Cuautla	LAS CRUCES	1,345	731
170060001	Cuautla	PARAISO RESIDENCIAL DE CUAUTLA	201	88
170060001	Cuautla	SANTA BARBARA	1,927	896
170060001	Cuautla	TETECALLI	349	74
170060001	Cuautla	TETELCINGO	6,851	4,003
170060001	Cuautla	TEZAHUAPAN	340	73
170060083	Colonia 12 de Diciembre	-	368	222
170300048	Granja Huchonea	-	0	0
170300084	Rancho Casa de Piedra	-	0	0
TOTAL POBLACIÓN DE LA UNIDAD MÉDICA			13,521	6,851



Morbilidad



MORBILIDAD DEL C.S. TETELCINGO (CLUES: MSSSA000442) , 2018

No.	PADECIMIENTO	CLAVE CIE10	CASOS	
			NÚM.	TASA *
1	Infecciones respiratorias agudas	J00-J06, J20, J21 excepto J02.0 y J03.0	485	####
2	Infección de vías urinarias	N30, N34, N39.0	79	####
3	Infecciones intestinales por otros organismos y las mal definidas	A04, A08-A09 excepto A08.0	68	####
4	Violencia intrafamiliar	Y07.0-Y07.2	49	7.27
5	Vulvovaginitis	N76	32	4.75
6	Intoxicación por picadura de alacrán	T63.2, X22	14	2.08
7	Conjuntivitis	H10	13	1.93
8	Úlceras, gastritis y duodenitis	K25-K29	11	1.63
9	Candidiasis urogenital	B37.3-B37.4	9	1.34
10	Otitis media aguda	H65.0-H65.1	8	1.19
	Resto de Diagnósticos	Resto de Diagnósticos	14	2.08
TOTAL			782	
POBLACIÓN RESPONSABILIDAD SSM, 2018:			6,740	

C.S. TETELCINGO (CLUES: MSSSA000442)

REPORTE SIS

Año	2012	2013	2014	2015	2016	2017
Total de Embarazadas 1° vez	104	94	136	78	119	78
Total de embarazadas Adolescentes 1° vez	23	23	42	22	33	18
Total de Pacientes de MPF	104	104	124	158	144	144
Total de Pacientes Referidos	252	464	531	721	241	107
Total de Pacientes Contrareferidos	6	0	0	0	0	0
Total DM en Tratamiento	42	126	127	137	64	s/d
Total DM en Control	29	58	81	73	25	s/d
Total HTA en Tratamiento	37	82	73	93	46	s/d
Total HTA en Control	29	29	57	56	33	s/d

Fuente: Subsistema de Prestación de Servicios (SIS) cierre anual 2012 - 2017, s/d= sin datos

Nombre: TETELCINGO
CLUES: MSSSA000442
Jurisdicción: No. III

Concepto	2018 p/	Concepto	2018 p/
Infraestructura			
Consultorios	5	Personal de enfermería	2
-Generales	4	-Enfermeras en contacto	2
-Estomatología	1	-Enfermeras en otra actividad	0
-Otros	0		
Salas de expulsión	0		
Recurso humano		Consulta otorgada	
Médicos en contacto	5	Consulta externa	7,937
-Generales	2	-Consulta general	6,913
-Odontólogos	1	-Consulta odontológica	1,024
-Otros	0		
Médicos pasantes	2		
-P. de medicina	1		
-P. de odontología	1		
		Indicadores de productividad 1/	
		Consulta general por médico general 2/	9.1
		Consulta odontológica por odontólogo 3/	2.0

p/ La información corresponde al cierre anual de 2018 p/ (Cifras preliminares).

1/Se consideran 252 días hábiles.

2/Incluye consulta general y médicos generales más pasantes de medicina.

3/Incluye consulta odontológica y odontólogos más pasantes de odontología.

Fuente: SSA/DGIS/Cubos dinámicos de información, 2018 p/.

SINEHIAS, Base de datos/SIS, Cubos dinámicos 2018 p/ (corte 12 de junio).

CS Tetelcingo: Plano arquitectónico

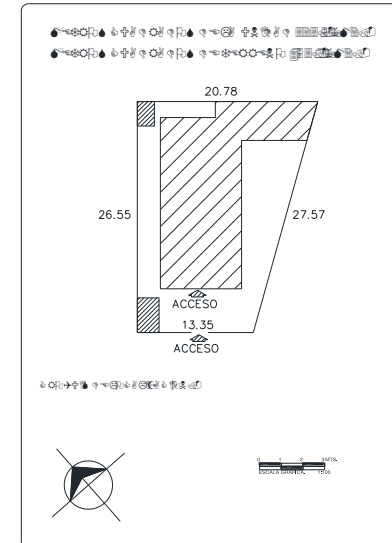
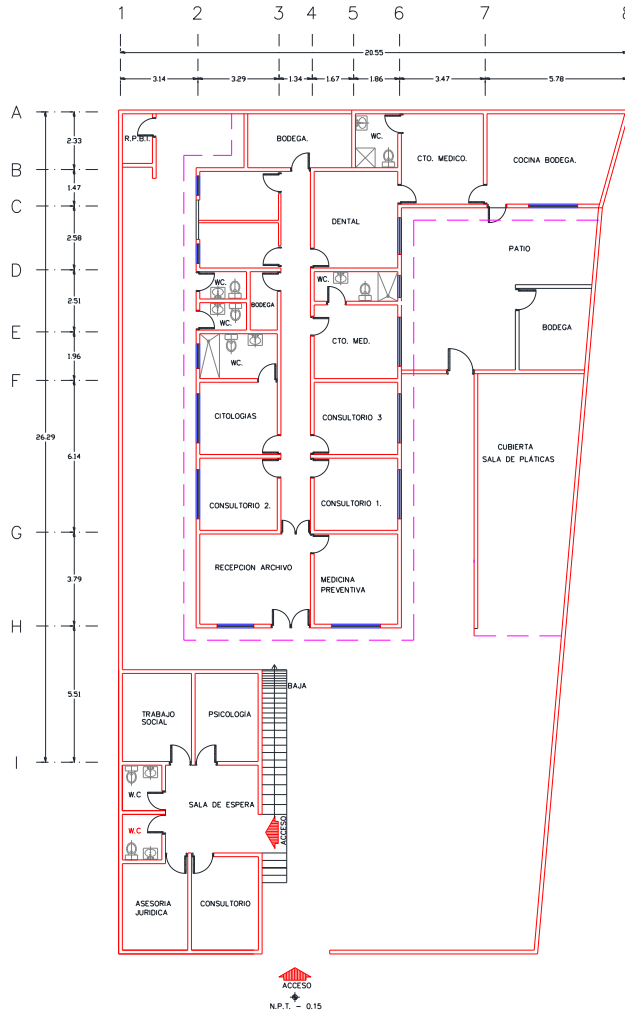

CENTRO DE SALUD:	FECHA DE CONSTRUCCIÓN:	
JURISDICCION SANITARIA:		
MUNICIPIO:	LOCALIDAD:	
PLANO:		
CLAVE CLUES:	FECHA DE ACTUALIZACIÓN:	VALIDÓ:
REALIZÓ LEVANTAMIENTO:		