

Municipio: Emiliano Zapata

Jurisdicción Sanitaria I



UNIDADES DE SALUD
UNIDADES DE PRIMER NIVEL: 6
UNIDADES DE SEGUNDO NIVEL: 0
UNIDADES DE TERCER NIVEL: 1
UNIDADES MÉDICAS MÓVILES: 0



**Piramide poblacional por condición de derechohabencia
 Municipio de Emiliano Zapata, 2019**

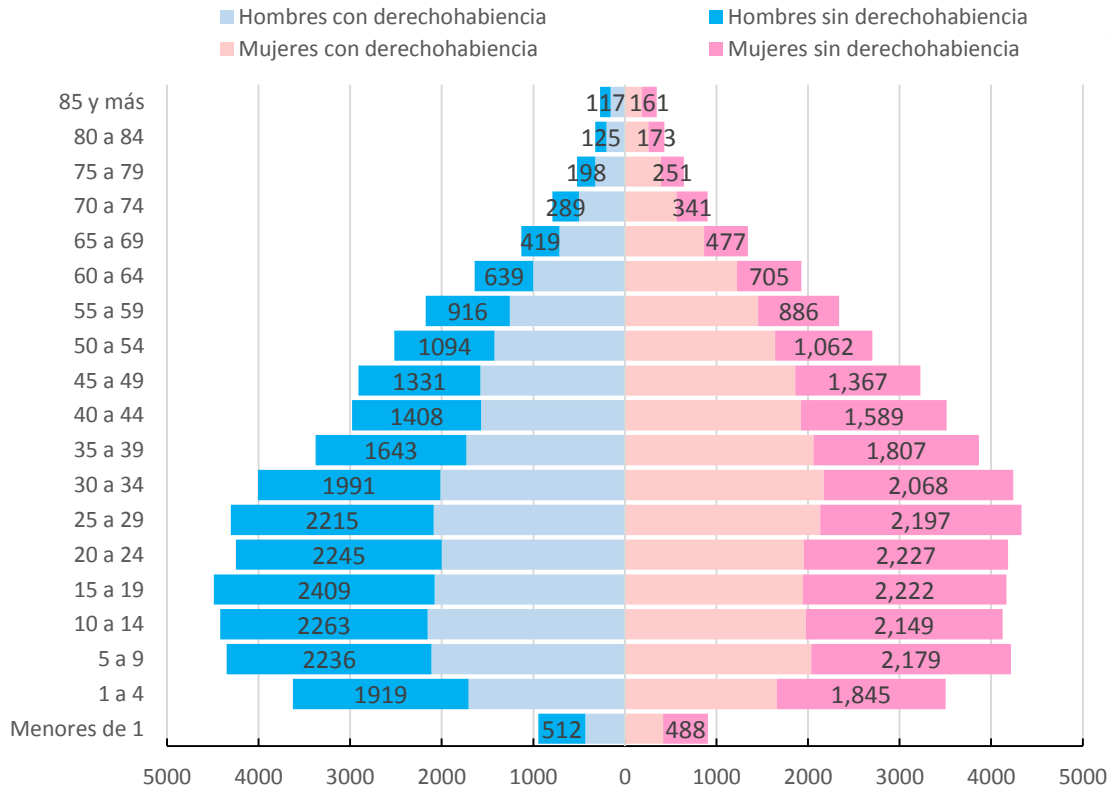

Municipio: Emiliano Zapata

Jurisdicción Sanitaria I



POBLACIÓN MUNICIPIO DE EMILIANO ZAPATA, MORELOS 2019.							
Edad quin.	Con Derechohabiencia			Sin Derechohabiencia			Población total general
	Masculino	Femenino	Total	Masculino	Femenino	Total	
< de 1	432	418	850	512	488	1,000	1,850
1 a 4	1,707	1,657	3,364	1,919	1,845	3,764	7,128
5 a 9	2,112	2,036	4,148	2,236	2,179	4,415	8,563
10 a 14	2,154	1,975	4,129	2,263	2,149	4,412	8,541
15 a 19	2,079	1,944	4,023	2,409	2,222	4,631	8,654
20 a 24	2,001	1,956	3,957	2,245	2,227	4,472	8,429
25 a 29	2,088	2,133	4,221	2,215	2,197	4,412	8,633
30 a 34	2,016	2,171	4,187	1,991	2,068	4,059	8,246
35 a 39	1,733	2,060	3,793	1,643	1,807	3,450	7,243
40 a 44	1,572	1,925	3,497	1,408	1,589	2,997	6,494
45 a 49	1,578	1,860	3,438	1,331	1,367	2,698	6,136
50 a 54	1,423	1,642	3,065	1,094	1,062	2,156	5,221
55 a 59	1,258	1,455	2,713	916	886	1,802	4,515
60 a 64	1,000	1,223	2,223	639	705	1,344	3,567
65 a 69	713	865	1,578	419	477	896	2,474
70 a 74	503	563	1,066	289	341	630	1,696
75 a 79	324	392	716	198	251	449	1,165
80 a 84	200	258	458	125	173	298	756
85 y más	154	185	339	117	161	278	617
Total	25,047	26,718	51,765	23,969	24,194	48,163	99,928

Ubicación Geográfica

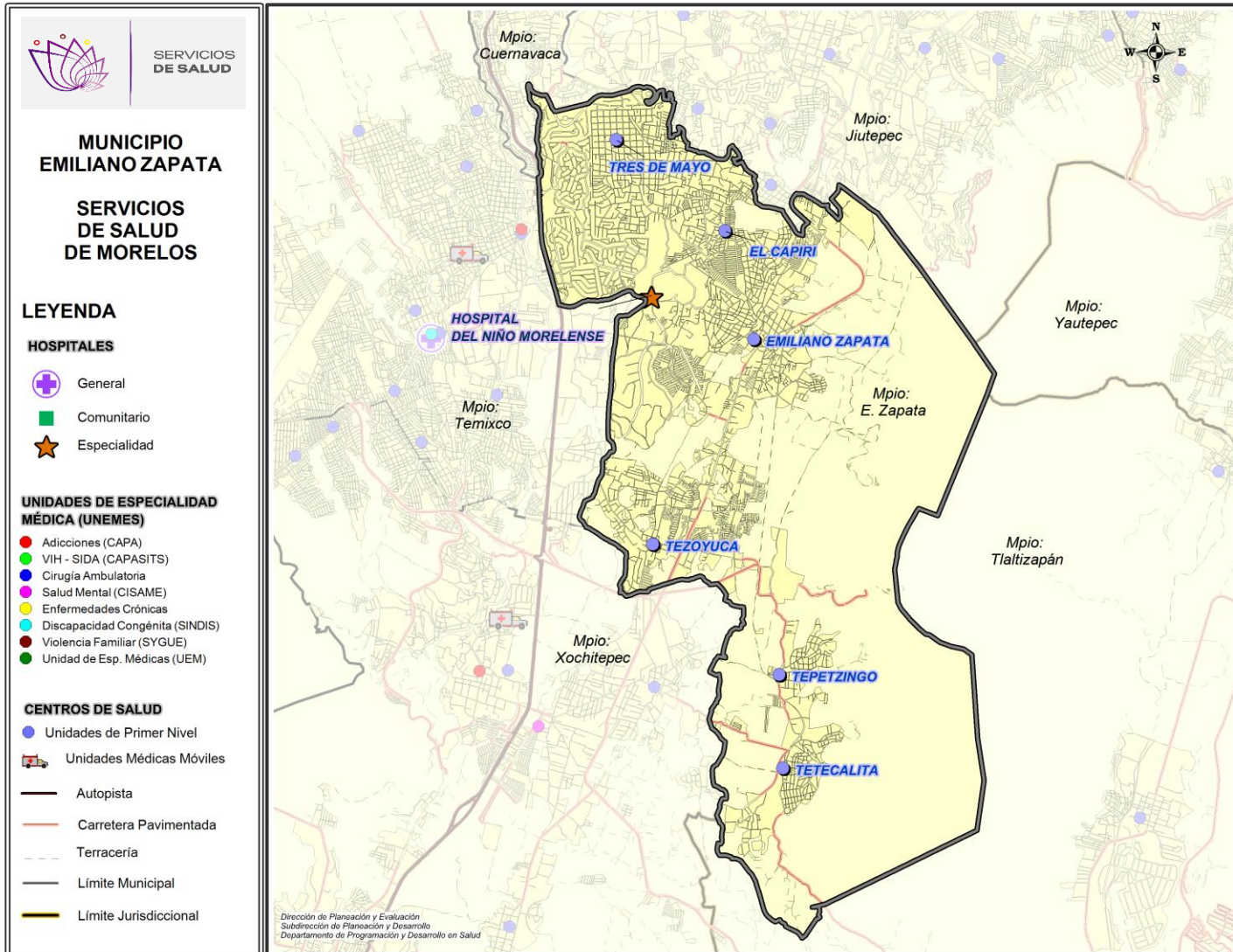

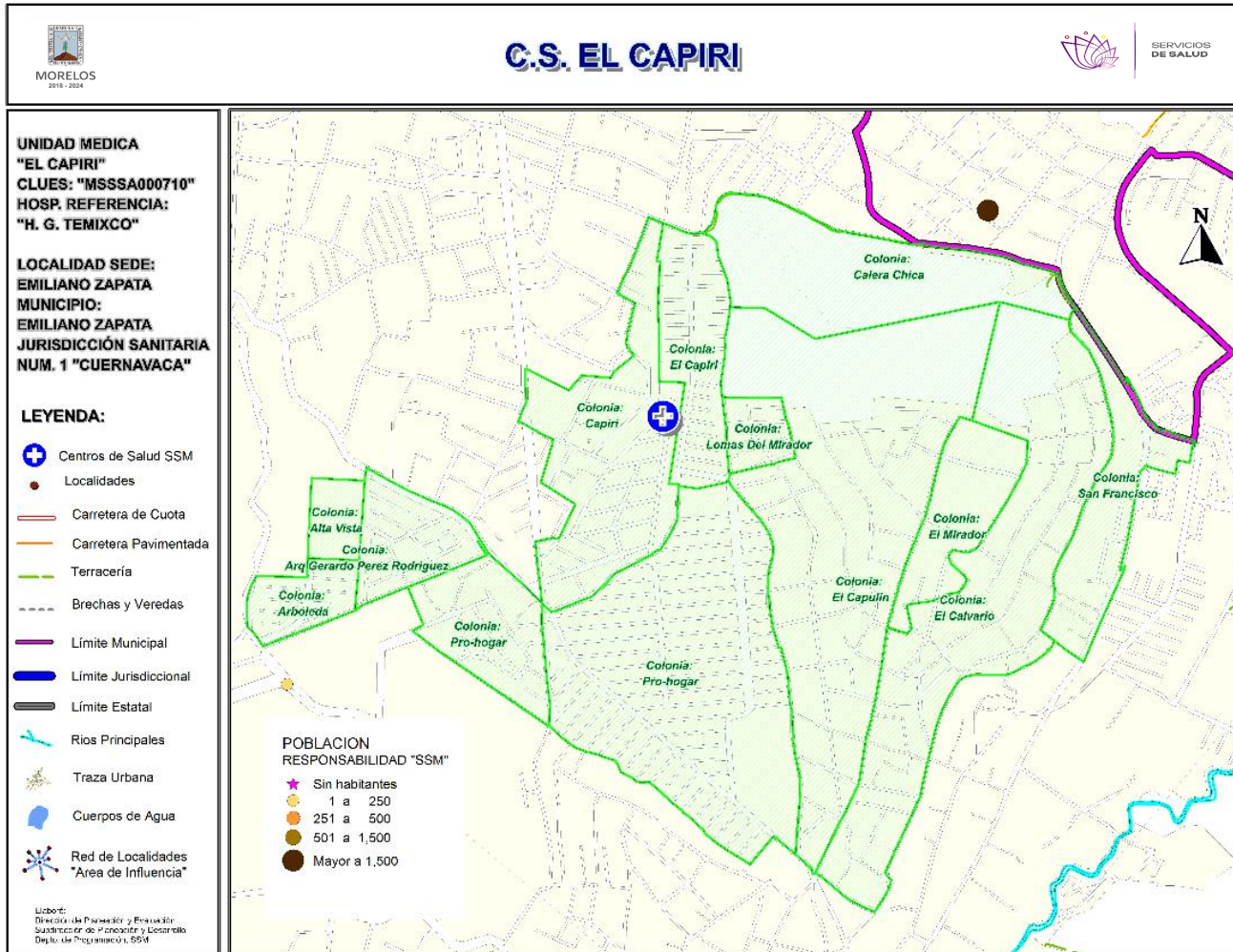

***Población afiliada al Seguro Popular: 6,385**



Población por área de influencia



POBLACIÓN DEL ÁREA DE INFLUENCIA, 2019.				
CLUES:	MSSSA000710	NOMBRE CLUES:	EL CAPIRI	
MUNICIPIO SEDE:	008 EMILIANO ZAPATA	LOCALIDAD SEDE:	0001 EMILIANO ZAPATA	
TIPOLOGÍA:	D / URBANO DE 01 NÚCLEOS BÁSICOS	HOSPITAL DE REFERENCIA:	HOSPITAL GENERAL DE TEMIXCO	
CLAVE LOCALIDAD	NOMBRE DE LA LOCALIDAD	COLONIA	POBLACIÓN TOTAL	POBLACIÓN SSM
170070001	Cuernavaca	LOMAS DEL MIRADOR	0	0
170080001	Emiliano Zapata	ARQ GERARDO PEREZ RODRIGUEZ	1,424	953
170080001	Emiliano Zapata	CAPIRI	1,898	1,150
170080001	Emiliano Zapata	EL CALVARIO	2,826	1,710
170080001	Emiliano Zapata	EL CAPIRI	1,601	444
170080001	Emiliano Zapata	EL CAPULIN	2,923	1,900
170080001	Emiliano Zapata	EL MIRADOR	186	117
170080001	Emiliano Zapata	LOMAS DEL MIRADOR	57	37
170080001	Emiliano Zapata	PRO-HOGAR	5,078	3,043
170080001	Emiliano Zapata	SAN FRANCISCO	863	437
TOTAL POBLACIÓN DE LA UNIDAD MÉDICA			16,856	9,791



Morbilidad



MORBILIDAD DEL C.S. EL CAPIRI (CLUES: MSSSA000710) , 2018				
No.	PADECIMIENTO	CLAVE CIE10	CASOS	
			NÚM.	TASA *
1	Infecciones respiratorias agudas	J00-J06, J20, J21 excepto J02.0 y J03.0	842	87.40
2	Infección de vías urinarias	N30, N34, N39.0	171	17.75
3	Infecciones intestinales por otros organismos y las mal definidas	A04, A08-A09 excepto A08.0	47	4.88
4	Candidiasis urogenital	B37.3-B37.4	31	3.22
5	Otitis media aguda	H65.0-H65.1	18	1.87
6	Vulvovaginitis	N76	8	0.83
7	Úlceras, gastritis y duodenitis	K25-K29	6	0.62
8	Intoxicación por picadura de alacrán	T63.2, X22	5	0.52
9	Obesidad	E66	3	0.31
10	Gingivitis y enfermedad periodontal	K05	2	0.21
	Resto de Diagnósticos	Resto de Diagnósticos	7	0.73
TOTAL			1,140	
POBLACIÓN RESPONSABILIDAD SSM, 2018:			9,634	

C.S. EL CAPIRI (CLUES: MSSSA000710)

REPORTE SIS

Año	2012	2013	2014	2015	2016	2017
Total de Embarazadas 1° vez	122	85	153	128	156	152
Total de embarazadas Adolescentes 1° vez	16	20	37	26	7	7
Total de Pacientes de MPF	258	287	317	287	206	179
Total de Pacientes Referidos	76	104	120	146	152	285
Total de Pacientes Contrareferidos	0	0	0	0	0	0
Total DM en Tratamiento	70	77	100	102	10	72
Total DM en Control	35	58	85	52	8	52
Total HTA en Tratamiento	45	68	90	99	8	57
Total HTA en Control	30	46	77	31	6	37

Fuente: Subsistema de Prestación de Servicios (SIS) cierre anual 2012 - 2017. s/d= sin datos

Nombre: EL CAPIRI
CLUES: MSSSA000710
Jurisdicción: No. I

Concepto	2018 p/	Concepto	2018 p/
Infraestructura			
Consultorios	2	Personal de enfermería	3
-Generales	2	-Enfermeras en contacto	3
-Estomatología	0	-Enfermeras en otra actividad	0
-Otros	0		
Salas de expulsión	0	Consulta otorgada	
		Consulta externa	6,111
		-Consulta general	6,111
		-Consulta odontológica	0
Recurso humano			
Médicos en contacto	2	Indicadores de productividad 1/	
-Generales	1	Consulta general por médico general 2/	12.1
-Odontólogos	0	Consulta odontológica por odontólogo 3/	0
-Otros	0		
Médicos pasantes	1		
-P. de medicina	1		
-P. de odontología	0		

p/ La información corresponde al cierre anual de 2018 p/ (Cifras preliminares).

1/Se consideran 252 días hábiles.

2/Incluye consulta general y médicos generales más pasantes de medicina.

3/Incluye consulta odontológica y odontólogos más pasantes de odontología.

Fuente: SSA/DGIS/Cubos dinámicos de información, 2018 p/.

SINEHIAS, Base de datos/SIS, Cubos dinámicos 2018 p/ (corte 12 de junio).

CS El Capiri: Plano arquitectónico

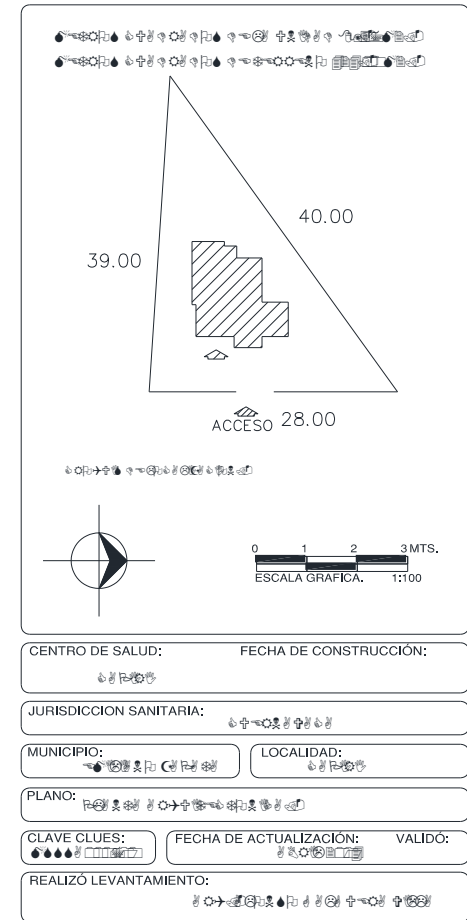
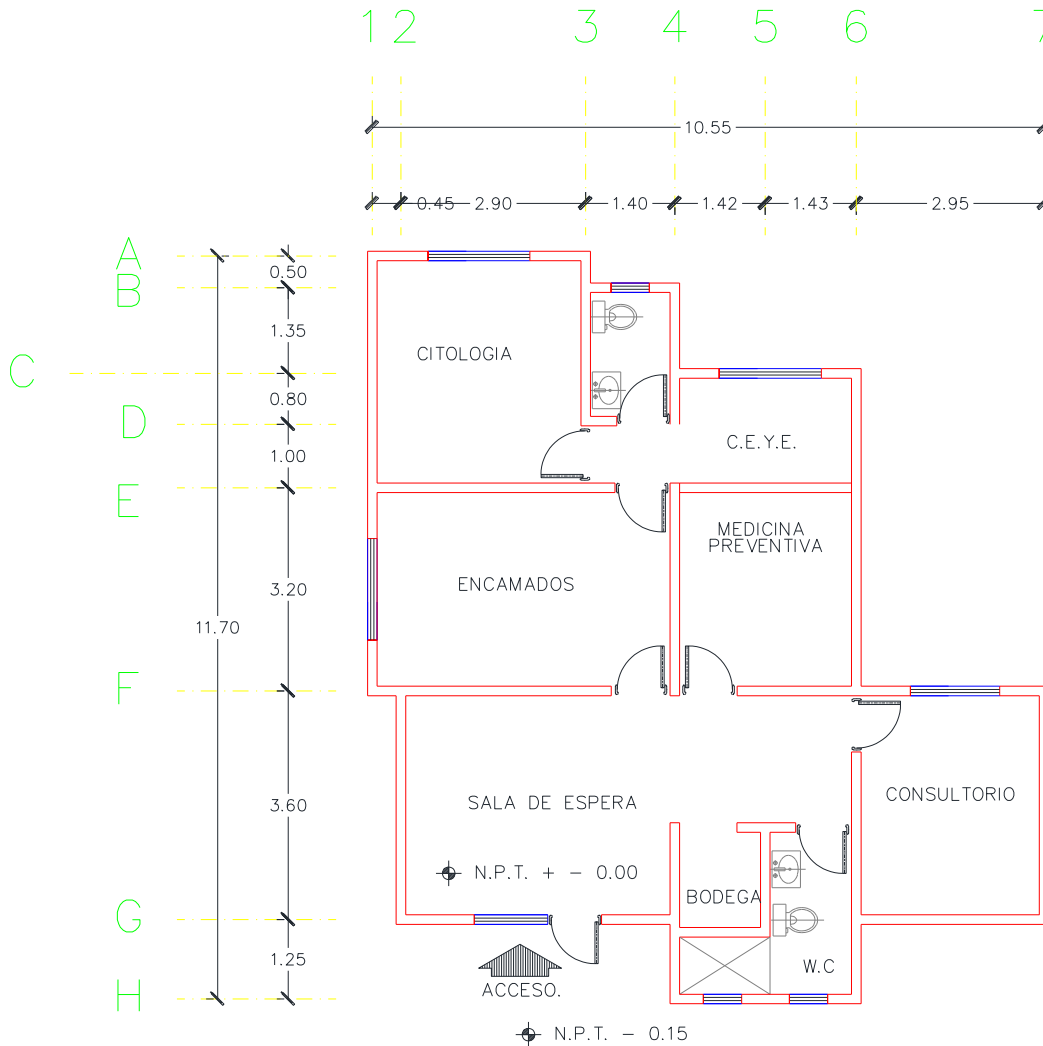

Fuente: Depto. de Obras, Conservación y Mantenimiento, SSM

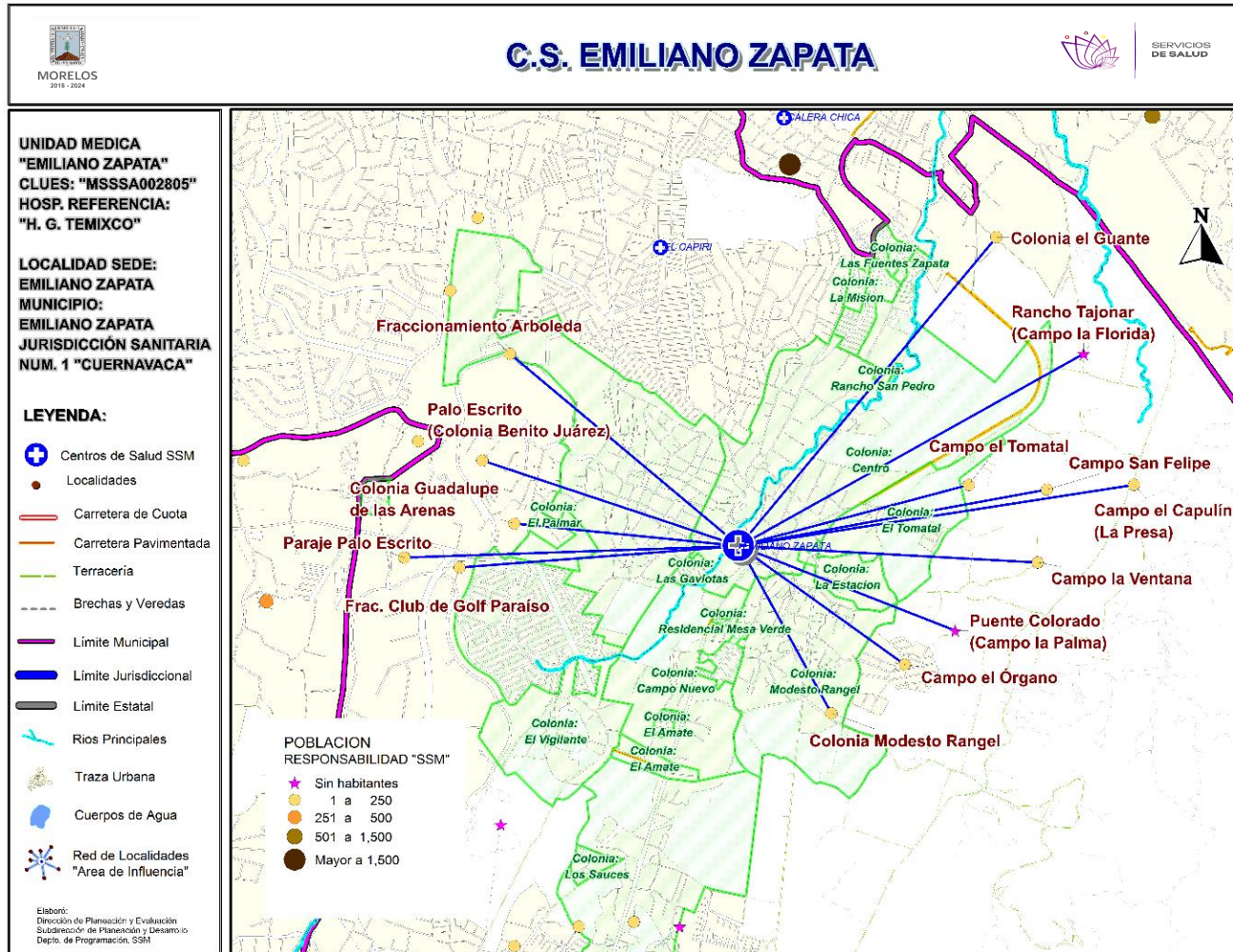

***Población afiliada al Seguro Popular: 18,344**

Población por área de influencia



POBLACIÓN DEL ÁREA DE INFLUENCIA, 2019.

CLUES: MSSSA002805		NOMBRE CLUES: EMILIANO ZAPATA		
MUNICIPIO SEDE: 008 EMILIANO ZAPATA		LOCALIDAD SEDE: 0001 EMILIANO ZAPATA		
TIPOLOGÍA: G / URBANO DE 04 NÚCLEOS BÁSICOS		HOSPITAL DE REFERENCIA: HOSPITAL GENERAL DE TEMIXCO		
CLAVE LOCALIDAD	NOMBRE DE LA LOCALIDAD	COLONIA	POBLACIÓN TOTAL	POBLACIÓN SSM
170070001	Cuernavaca	CENTRO	0	0
170070001	Cuernavaca	EL PALMAR	0	0
170080001	Emiliano Zapata	BENITO JUAREZ	8,278	4,287
170080001	Emiliano Zapata	CAMPO NUEVO	2,777	1,180
170080001	Emiliano Zapata	CENTRO	8,570	3,981
170080001	Emiliano Zapata	EL AMATE	0	0
170080001	Emiliano Zapata	EL VIGILANTE	413	276
170080001	Emiliano Zapata	LA ESTACION	926	513
170080001	Emiliano Zapata	LA MISION	484	85
170080001	Emiliano Zapata	LAS FUENTES ZAPATA	1,599	455
170080001	Emiliano Zapata	LAS ROCAS	224	68
170080001	Emiliano Zapata	LOMAS DE SAN FRANCISCO	338	63
170080001	Emiliano Zapata	LOS SAUCES	50	6
170080001	Emiliano Zapata	MODESTO RANGEL	3,968	2,453
170080001	Emiliano Zapata	PASEOS DEL RIO	3,457	648
170080001	Emiliano Zapata	RINCONADA LA MISION	1,945	461
170080001	Emiliano Zapata	VILLA MORELOS	877	547
170080020	Campo el Capulín (La Presa)	-	13	11
170080022	Rancho Tajonar (Campo la Florida)	-	0	0
170080031	Palo Escrito (Colonia Benito Juárez)	-	540	160
170080036	Campo el Érgano	-	327	234
170080045	Puente Colorado (Campo la Palma)	-	0	0
170080052	Paraje Palo Escrito	-	11	8
170080056	Campo el Tomatal	-	23	19
170080057	Colonia Modesto Rangel	-	170	118
170080058	Campo la Ventana	-	1	1
170080060	Colonia el Guante	-	150	109
170080063	Colonia Guadalupe de las Arenas	-	177	103
170080065	Campo San Felipe	-	20	8
170080066	Fraccionamiento Arboleda	-	226	45
170080067	Fraccionamiento Club de Golf Paraíso	-	20	7
TOTAL POBLACIÓN DE LA UNIDAD MÉDICA			35,584	15,846

Fuente: Cubos Dinámicos de la Dirección General de Información en Salud (DGIS); Proyecciones de la Población por condición de derechohabiencia, 2019, DGIS plataforma. Estudio de Regionalización Operativa (ERO). *Fecha consulta:* Marzo 2019. *Fecha de Actualización:* Mayo 2019. *Elaboró:* Departamento de Evaluación.

MORBILIDAD DEL C.S. EMILIANO ZAPATA (CLUES: MSSSA002805) , 2018

No.	PADECIMIENTO	CLAVE CIE10	CASOS	
			NÚM.	TASA *
1	Infecciones respiratorias agudas	J00-J06, J20, J21 excepto J02.0 y J03.0	1,710	109.42
2	Infección de vías urinarias	N30, N34, N39.0	521	33.34
3	Vulvovaginitis	N76	286	18.30
4	Infecciones intestinales por otros organismos y las mal definidas	A04, A08-A09 excepto A08.0	273	17.47
5	Úlceras, gastritis y duodenitis	K25-K29	244	15.61
6	Conjuntivitis	H10	57	3.65
7	Otitis media aguda	H65.0-H65.1	53	3.39
8	Candidiasis urogenital	B37.3-B37.4	48	3.07
9	Diabetes mellitus no insulino dependiente (Tipo II)	E11-E14	44	2.82
10	Depresión	F32	37	2.37
	Resto de Diagnósticos	Resto de Diagnósticos	151	9.66
TOTAL			3,424	
POBLACIÓN RESPONSABILIDAD SSM, 2018:			15,628	

C.S. EMILIANO ZAPATA (CLUES: MSSSA002805)

REPORTE SIS

Año	2012	2013	2014	2015	2016	2017
Total de Embarazadas 1° vez	426	385	418	391	347	320
Total de embarazadas Adolescentes 1° vez	127	127	135	135	92	87
Total de Pacientes de MPF	751	316	314	454	652	348
Total de Pacientes Referidos	702	782	929	922	772	643
Total de Pacientes Contrareferidos	2	3	0	0	0	1
Total DM en Tratamiento	251	287	332	358	181	11
Total DM en Control	62	58	82	76	17	1
Total HTA en Tratamiento	257	277	315	337	167	8
Total HTA en Control	100	56	93	68	120	6

Fuente: Subsistema de Prestación de Servicios (SIS) cierre anual 2012 - 2017. s/d= sin datos

Nombre: COL. EMILIANO ZAPATA

CLUES: MSSSA000512

Jurisdicción: No. I

Concepto	2018 p/	Concepto	2018 p/
Infraestructura			
Consultorios	2	Personal de enfermería	3
-Generales	2	-Enfermeras en contacto	3
-Estomatología	0	-Enfermeras en otra actividad	0
-Otros	0		
Salas de expulsión	0	Consulta otorgada	
Recurso humano		Consulta externa	2,734
Médicos en contacto	2	-Consulta general	2,734
-Generales	2	-Consulta odontológica	0
-Odontólogos	0		
-Otros	0		
Médicos pasantes	0	Indicadores de productividad 1/	
-P. de medicina	0	Consulta general por médico general 2/	5.4
-P. de odontología	0	Consulta odontológica por odontólogo 3/	0

p/ La información corresponde al cierre anual de 2018 p/ (Cifras preliminares).

1/Se consideran 252 días hábiles.

2/Incluye consulta general y médicos generales más pasantes de medicina.

3/Incluye consulta odontológica y odontólogos más pasantes de odontología.

Fuente: SSA/DGIS/Cubos dinámicos de información, 2018 p/.

SINEHIAS, Base de datos/SIS, Cubos dinámicos 2018 p/ (corte 12 de junio).

CS Emiliano Zapata: Plano arquitectónico

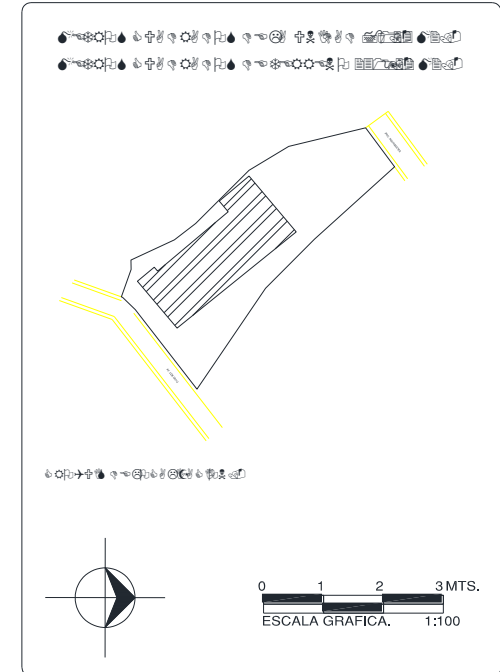
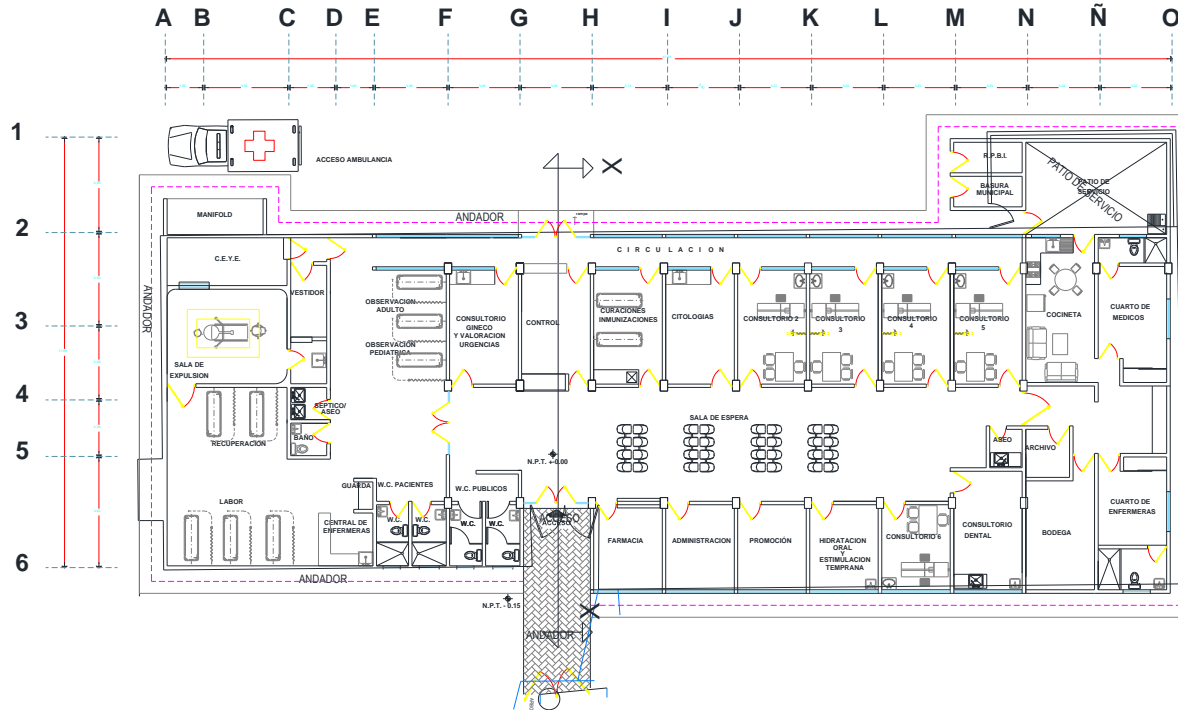

CENTRO DE SALUD:	FECHA DE CONSTRUCCION:
JURISDICCION SANITARIA:	MUNICIPIO:
LOCALIDAD:	PLANO:
CLAVE CLUES:	FECHA DE ACTUALIZACION:
VALIDO:	

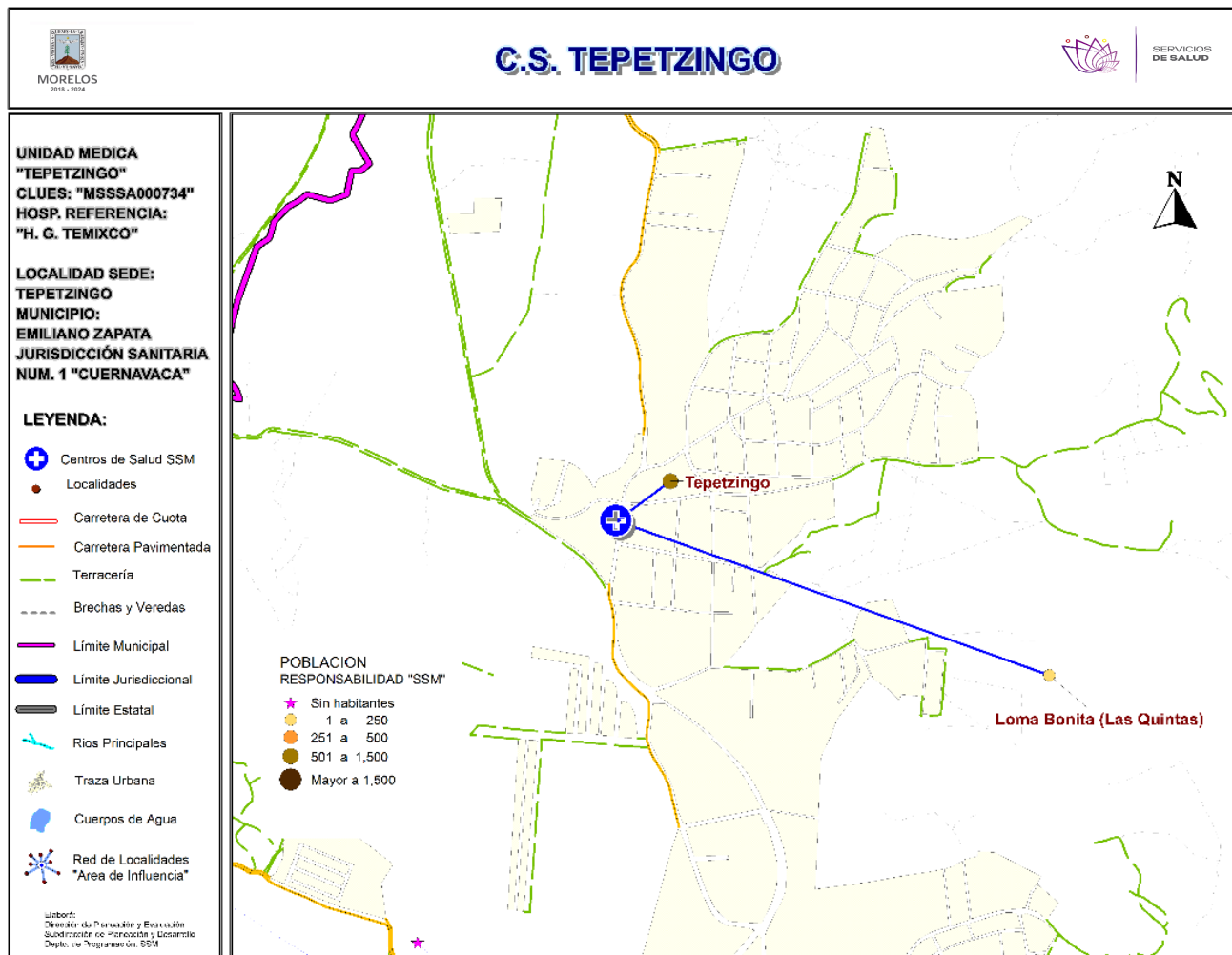

***Población afiliada al Seguro Popular: 1,421**



Población por área de influencia



POBLACIÓN DEL ÁREA DE INFLUENCIA, 2019.				
CLUES: MSSA000734		NOMBRE CLUES: TEPETZINGO		
MUNICIPIO SEDE: 008 EMILIANO ZAPATA		LOCALIDAD SEDE: 0002 TEPETZINGO		
TIPOLOGÍA: A / RURAL DE 01 NÚCLEO BÁSICO		HOSPITAL DE REFERENCIA: HOSPITAL GENERAL DE TEMIXCO		
CLAVE LOCALIDAD	NOMBRE DE LA LOCALIDAD	COLONIA	POBLACIÓN TOTAL	POBLACIÓN SSM
170080002	Tepetzingo	-	2,518	1,379
170080042	Loma Bonita (Las Quintas)	-	7	6
TOTAL POBLACIÓN DE LA UNIDAD MÉDICA			2,525	1,385

MORBILIDAD DEL C.S. TEPETZINGO (CLUES: MSSSA000734) , 2018				
No.	PADECIMIENTO	CLAVE CIE10	CASOS	
			NÚM.	TASA *
1	Infecciones respiratorias agudas	J00-J06, J20, J21 excepto J02.0 y J03.0	293	214.65
2	Infecciones intestinales por otros organismos y las mal definidas	A04, A08-A09 excepto A08.0	103	75.46
3	Infección de vías urinarias	N30, N34, N39.0	56	41.03
4	Vulvovaginitis	N76	52	38.10
5	Hipertensión arterial	I10-I15	24	17.58
6	Intoxicación por picadura de alacrán	T63.2, X22	23	16.85
7	Otitis media aguda	H65.0-H65.1	14	10.26
8	Conjuntivitis	H10	13	9.52
9	Diabetes mellitus no insulino dependiente (Tipo II)	E11-E14	12	8.79
10	Úlceras, gastritis y duodenitis	K25-K29	10	7.33
	Resto de Diagnósticos	Resto de Diagnósticos	12	8.79
TOTAL			612	
POBLACIÓN RESPONSABILIDAD SSM, 2018:			1,365	

C.S. TEPETZINGO (CLUES: MSSSA000734)

REPORTE SIS

Año	2012	2013	2014	2015	2016	2017
Total de Embarazadas 1° vez	42	37	53	40	38	37
Total de embarazadas Adolescentes 1° vez	12	11	10	21	12	10
Total de Pacientes de MPF	122	127	130	122	135	146
Total de Pacientes Referidos	145	93	153	182	81	123
Total de Pacientes Contrareferidos	0	0	0	0	0	0
Total DM en Tratamiento	64	9	44	58	66	38
Total DM en Control	27	7	34	51	36	18
Total HTA en Tratamiento	12	2	21	42	52	24
Total HTA en Control	10	2	20	37	35	17

Fuente: Subsistema de Prestación de Servicios (SIS) cierre anual 2012 - 2017. s/d= sin datos

Nombre: TEPETZINGO
CLUES: MSSSA000734
Jurisdicción: No. I

Concepto	2018 p/	Concepto	2018 p/
Infraestructura			
Consultorios	1	Personal de enfermería	2
-Generales	1	-Enfermeras en contacto	2
-Estomatología	0	-Enfermeras en otra actividad	0
-Otros	0		
Salas de expulsión	0	Consulta otorgada	
Recurso humano			
Médicos en contacto	1	Consulta externa	2,810
-Generales	0	-Consulta general	2,810
-Odontólogos	0	-Consulta odontológica	0
-Otros	0	Indicadores de productividad 1/	
Médicos pasantes	1	Consulta general por médico general 2/	11.2
-P. de medicina	1	Consulta odontológica por odontólogo 3/	0
-P. de odontología	0		

p/ La información corresponde al cierre anual de 2018 p/ (Cifras preliminares).

1/Se consideran 252 días hábiles.

2/Incluye consulta general y médicos generales más pasantes de medicina.

3/Incluye consulta odontológica y odontólogos más pasantes de odontología.

Fuente: SSA/DGIS/Cubos dinámicos de información, 2018 p/.

SINEHIAS, Base de datos/SIS, Cubos dinámicos 2018 p/ (corte 12 de junio).



CS Tepetzingo: Plano arquitectónico

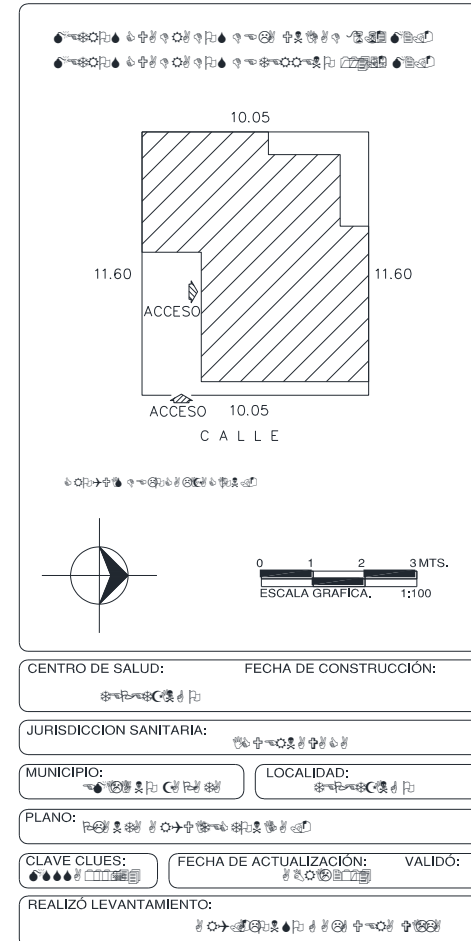
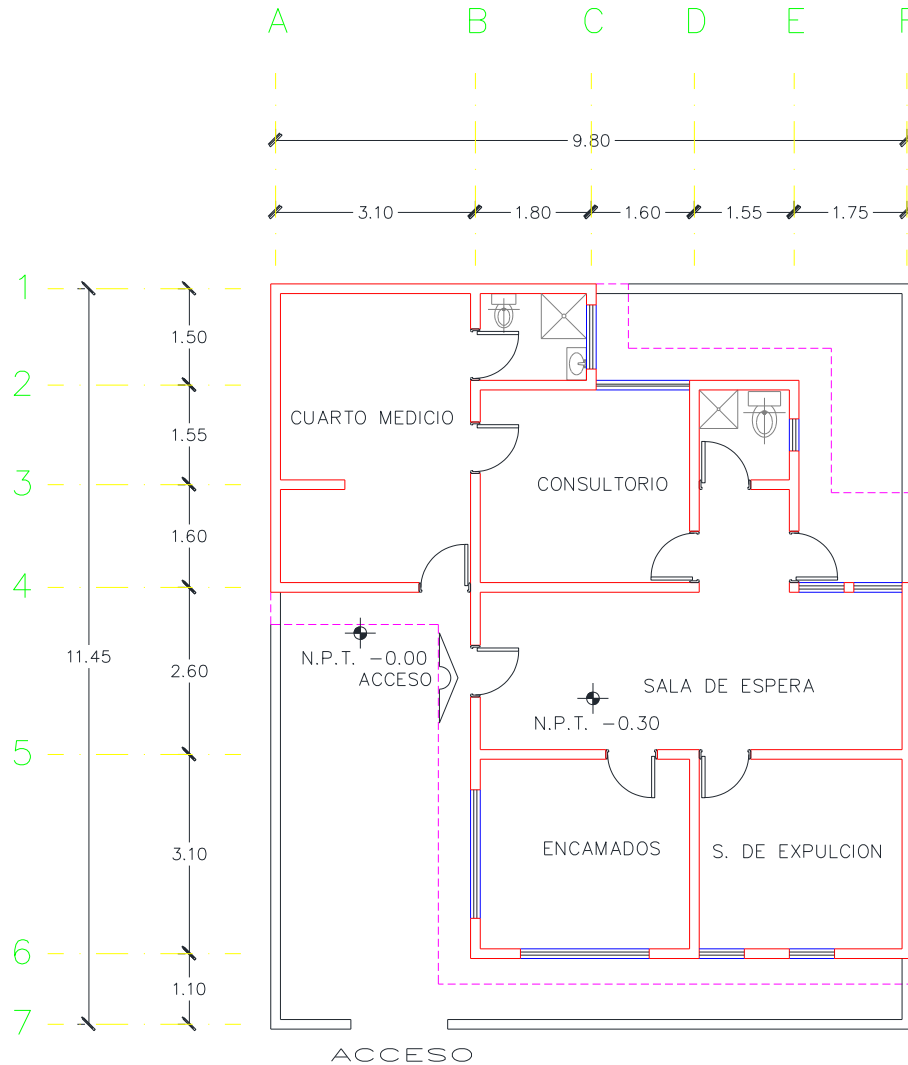

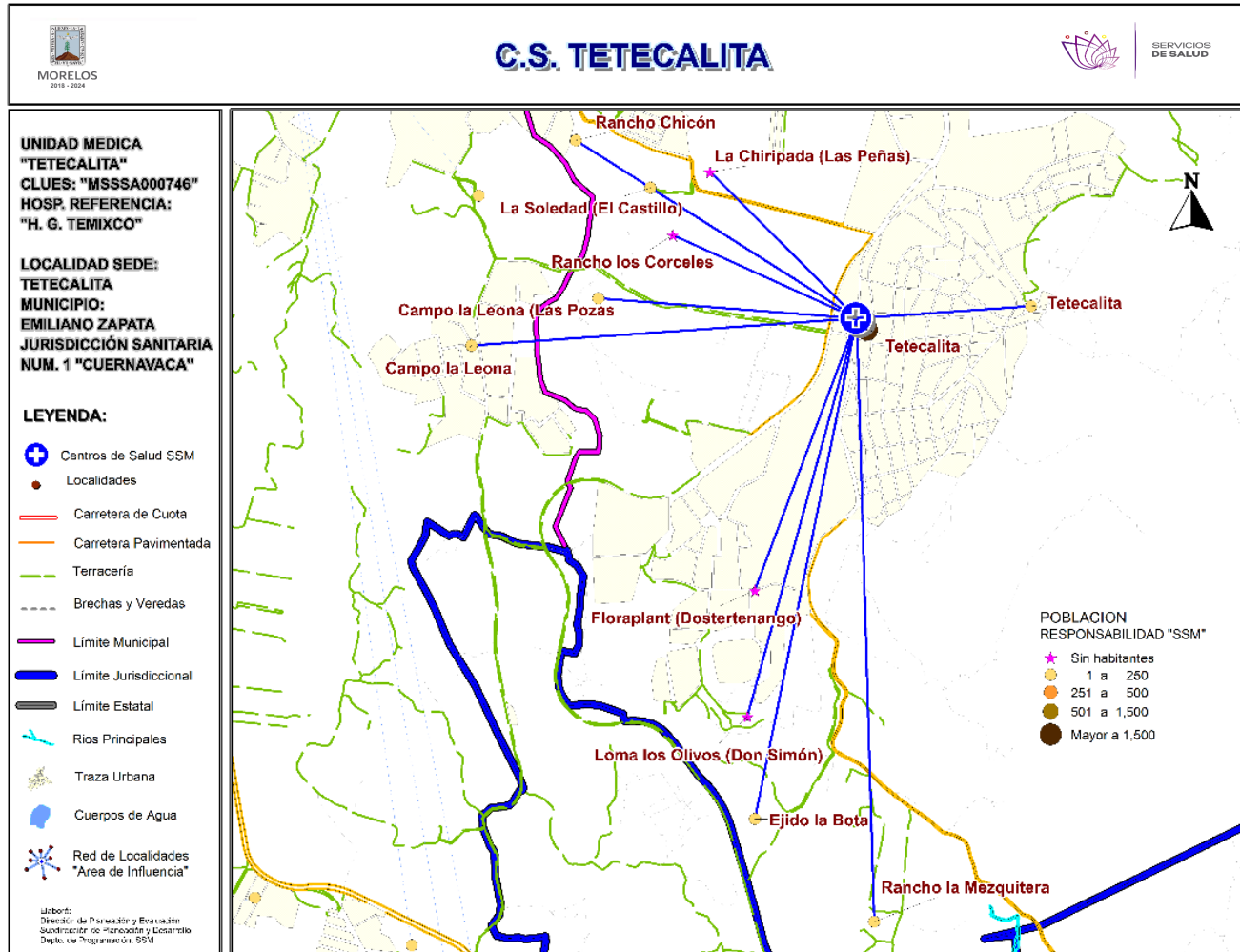

***Población afiliada al Seguro Popular: 2,058**

Población por área de influencia

POBLACIÓN DEL ÁREA DE INFLUENCIA, 2019.				
CLUES: MSSSA000746		NOMBRE CLUES: TETECALITA		
MUNICIPIO SEDE: 008 EMILIANO ZAPATA		LOCALIDAD SEDE: 0003 TETECALITA		
TIPOLOGÍA: D / URBANO DE 01 NÚCLEOS BÁSICOS		HOSPITAL DE REFERENCIA: HOSPITAL GENERAL DE TEMIXCO		
CLAVE LOCALIDAD	NOMBRE DE LA LOCALIDAD	COLONIA	POBLACIÓN TOTAL	POBLACIÓN SSM
170080003	Tetecalita	-	3,657	1,965
170080026	Campo la Leona (Las Pozas)	-	4	3
170080034	Rancho Chicón	-	7	6
170080039	La Chiripada (Las Peñas)	-	0	0
170080040	Ejido la Bota	-	2	2
170080043	Loma los Olivos (Don Simón)	-	0	0
170080044	Florapant (Dostertenango)	-	0	0
170080046	Rancho la Mezquitera	-	5	4
170080047	Rancho los Corceles	-	0	0
170080048	La Soledad (El Castillo)	-	5	4
170080069	Tetecalita	-	34	14
170280093	Campo la Leona	-	27	20
TOTAL POBLACIÓN DE LA UNIDAD MÉDICA			3,741	2,018



Morbilidad



MORBILIDAD DEL C.S. TETECALITA (CLUES: MSSSA000746) , 2018				
No.	PADECIMIENTO	CLAVE CIE10	CASOS	
			NÚM.	TASA *
1	Infecciones respiratorias agudas	J00-J06, J20, J21 excepto J02.0 y J03.0	209	105.03
2	Infecciones intestinales por otros organismos y las mal definidas	A04, A08-A09 excepto A08.0	58	29.15
3	Infección de vías urinarias	N30, N34, N39.0	26	13.07
4	Vulvovaginitis	N76	26	13.07
5	Otitis media aguda	H65.0-H65.1	14	7.04
6	Candidiasis urogenital	B37.3-B37.4	9	4.52
7	Conjuntivitis	H10	7	3.52
8	Obesidad	E66	6	3.02
9	Intoxicación por picadura de alacrán	T63.2, X22	6	3.02
10	Desnutrición leve	E44.1	3	1.51
	Resto de Diagnósticos	Resto de Diagnósticos	8	4.02
TOTAL			372	
POBLACIÓN RESPONSABILIDAD SSM, 2018:			1,990	



C.S. TETECALITA (CLUES: MSSSA000746)

REPORTE SIS

Año	2012	2013	2014	2015	2016	2017
Total de Embarazadas 1° vez	51	62	71	63	45	40
Total de embarazadas Adolescentes 1° vez	17	12	16	17	14	10
Total de Pacientes de MPF	70	81	77	88	84	64
Total de Pacientes Referidos	111	145	300	427	191	112
Total de Pacientes Contrareferidos	0	0	0	0	0	0
Total DM en Tratamiento	59	75	79	97	45	s/d
Total DM en Control	27	1	15	19	9	s/d
Total HTA en Tratamiento	51	61	65	79	36	s/d
Total HTA en Control	26	6	24	30	26	s/d

Fuente: Subsistema de Prestación de Servicios (SIS) cierre anual 2012 - 2017. s/d= sin datos

Nombre: TETECALITA
CLUES: MSSSA000746
Jurisdicción: No. I

Concepto	2018 p/	Concepto	2018 p/
Infraestructura			
Consultorios	1	Personal de enfermería	1
-Generales	1	-Enfermeras en contacto	1
-Estomatología	0	-Enfermeras en otra actividad	0
-Otros	0		
Salas de expulsión	0		
Recurso humano			
Médicos en contacto	1	Consulta otorgada	
-Generales	0	Consulta externa	2,413
-Odontólogos	0	-Consulta general	2,413
-Otros	0	-Consulta odontológica	0
Médicos pasantes	1		
-P. de medicina	1		
-P. de odontología	0		
		Indicadores de productividad 1/	
		Consulta general por médico general 2/	9.6
		Consulta odontológica por odontólogo 3/	0

p/ La información corresponde al cierre anual de 2018 p/ (Cifras preliminares).

1/Se consideran 252 días hábiles.

2/Incluye consulta general y médicos generales más pasantes de medicina.

3/Incluye consulta odontológica y odontólogos más pasantes de odontología.

Fuente: SSA/DGIS/Cubos dinámicos de información, 2018 p/.

SINEHIAS, Base de datos/SIS, Cubos dinámicos 2018 p/ (corte 12 de junio).



CS Tetecalita: Plano arquitectónico

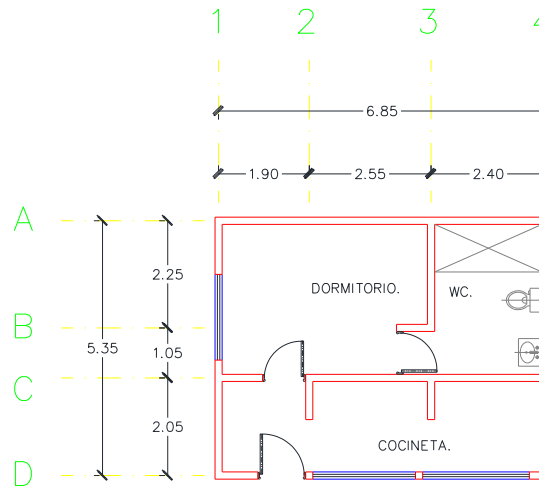
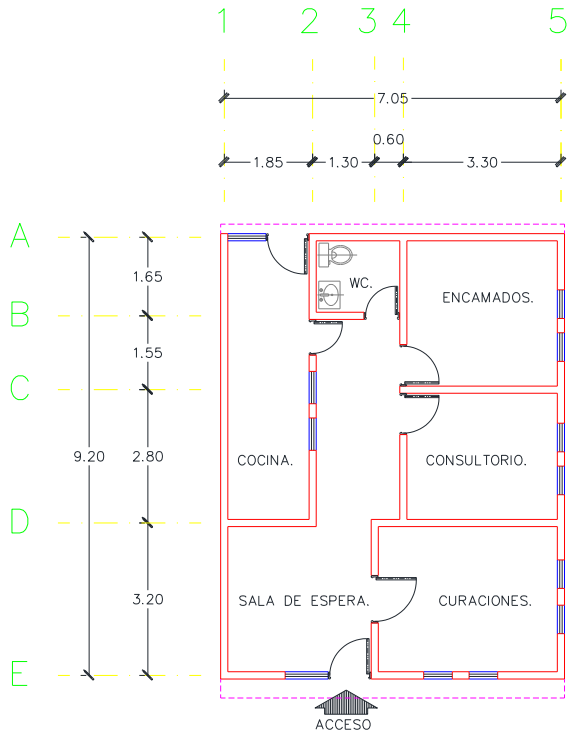

METROS CUADRADOS DE LA UNIDAD 110.14 M2.
METROS CUADRADOS DE TERRENO 191.20 M2.

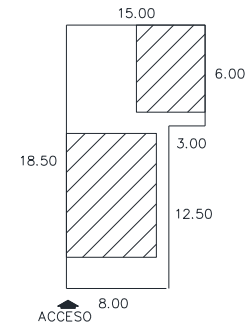

CROQUIS DE LOCALIZACION.



CENTRO DE SALUD: TETECALITA	FECHA DE CONSTRUCCIÓN:
JURISDICCION SANITARIA: I CUERNAVACA	
MUNICIPIO: EMILIANO ZAPATA	LOCALIDAD: TETECALITA
PLANO: PLANTA ARQUITECTONICA.	
CLAVE CLUES: MSSA000746	FECHA DE ACTUALIZACIÓN: ABRIL 2014
VALIDO:	
REALIZÓ LEVANTAMIENTO: ARQ. ALONSO GALGUERA VILLA	

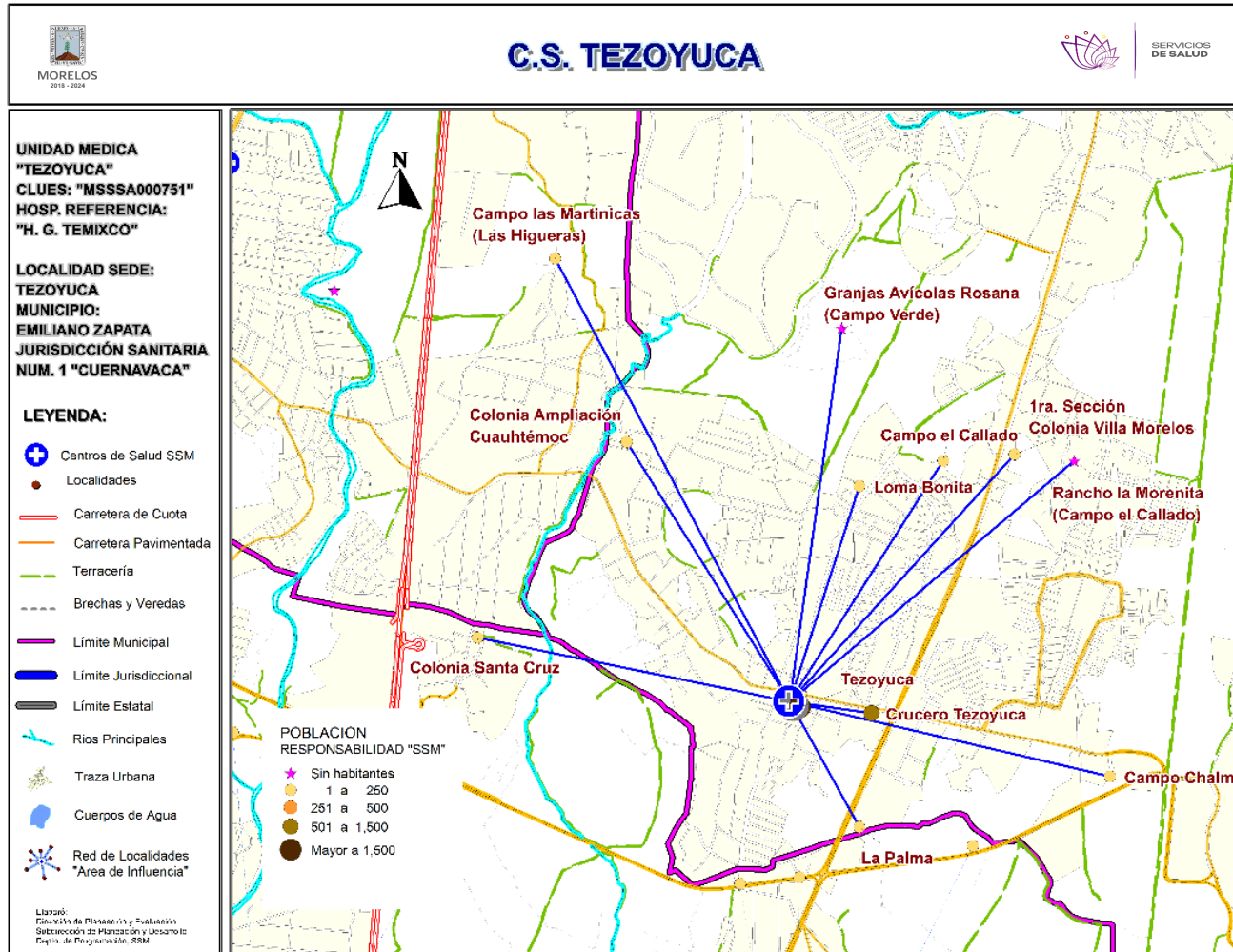

***Población afiliada al Seguro Popular: 4,808**

Población por área de influencia

POBLACIÓN DEL ÁREA DE INFLUENCIA, 2019.

CLUES: MSSSA000751	NOMBRE CLUES: TEZOYUCA
MUNICIPIO SEDE: 008 EMILIANO ZAPATA	LOCALIDAD SEDE: 0004 TEZOYUCA
TIPOLOGÍA: E / URBANO DE 02 NÚCLEOS BÁSICOS	HOSPITAL DE REFERENCIA: HOSPITAL GENERAL DE TEMIXCO

CLAVE LOCALIDAD	NOMBRE DE LA LOCALIDAD	COLONIA	POBLACIÓN TOTAL	POBLACIÓN SSM
170080004	Tezoyuca	-	5,452	2,523
170080021	Campo el Callado	-	35	27
170080035	Campo Chalma	-	10	7
170080037	1ra. Sección Colonia Villa Morelos	-	294	170
170080041	Granjas Avícolas Rosana (Campo Verde)	-	0	0
170080050	Crucero Tezoyuca	-	5,398	1,407
170080051	La Palma	-	4	3
170080053	Rancho la Morenita (Campo el Callado)	-	0	0
170080055	Loma Bonita	-	51	41
170080062	Colonia Ampliación Cuauhtémoc	-	63	54
170180052	Campo las Martinicas (Las Higueras)	-	8	7
170280078	Colonia Santa Cruz	-	124	95
TOTAL POBLACIÓN DE LA UNIDAD MÉDICA			11,439	4,334

MORBILIDAD DEL C.S. TEZOYUCA (CLUES: MSSSA000751) , 2018				
No.	PADECIMIENTO	CLAVE CIE10	CASOS	
			NÚM.	TASA *
1	Infecciones intestinales por otros organismos y las mal definidas	A04, A08-A09 excepto A08.0	283	66.26
2	Infecciones respiratorias agudas	J00-J06, J20, J21 excepto J02.0 y J03.0	260	60.88
3	Vulvovaginitis	N76	35	8.19
4	Infección de vías urinarias	N30, N34, N39.0	31	7.26
5	Otitis media aguda	H65.0-H65.1	28	6.56
6	Conjuntivitis	H10	11	2.58
7	Intoxicación por picadura de alacrán	T63.2, X22	9	2.11
8	Candidiasis urogenital	B37.3-B37.4	5	1.17
9	Diabetes mellitus no insulino dependiente (Tipo II)	E11-E14	3	0.70
10	Tricomoniasis urogenital	A59.0	3	0.70
	Resto de Diagnósticos	Resto de Diagnósticos	28	6.56
TOTAL			696	
POBLACIÓN RESPONSABILIDAD SSM, 2018:			4,271	

C.S. TEZOYUCA (CLUES: MSSSA000751)

REPORTE SIS

Año	2012	2013	2014	2015	2016	2017
Total de Embarazadas 1° vez	82	113	132	121	117	54
Total de embarazadas Adolescentes 1° vez	25	40	49	25	33	8
Total de Pacientes de MPF	154	75	72	115	91	90
Total de Pacientes Referidos	84	150	406	425	308	126
Total de Pacientes Contrareferidos	0	0	0	0	0	0
Total DM en Tratamiento	77	96	106	144	99	60
Total DM en Control	49	53	82	64	7	22
Total HTA en Tratamiento	60	95	99	199	77	50
Total HTA en Control	47	56	77	64	61	33

Fuente: Subsistema de Prestación de Servicios (SIS) cierre anual 2012 - 2017. s/d= sin datos

Nombre: TEZOYUCA
CLUES: MSSSA000751
Jurisdicción: No. I

Concepto	2018 p/	Concepto	2018 p/
Infraestructura			
Consultorios	2	Personal de enfermería	3
-Generales	2	-Enfermeras en contacto	3
-Estomatología	0	-Enfermeras en otra actividad	0
-Otros	0		
Salas de expulsión	0	Consulta otorgada	
		Consulta externa	1,852
		-Consulta general	1,852
		-Consulta odontológica	0
Recurso humano			
Médicos en contacto	1	Indicadores de productividad 1/	
-Generales	0		
-Odontólogos	0		
-Otros	0		
Médicos pasantes	1		
-P. de medicina	1	Consulta general por médico general 2/	7.3
-P. de odontología	0	Consulta odontológica por odontólogo 3/	0

p/ La información corresponde al cierre anual de 2018 p/ (Cifras preliminares).

1/Se consideran 252 días hábiles.

2/Incluye consulta general y médicos generales más pasantes de medicina.

3/Incluye consulta odontológica y odontólogos más pasantes de odontología.

Fuente: SSA/DGIS/Cubos dinámicos de información, 2018 p/.

SINEHIAS, Base de datos/SIS, Cubos dinámicos 2018 p/ (corte 12 de junio).

CS Tezoyuca: Plano arquitectónico

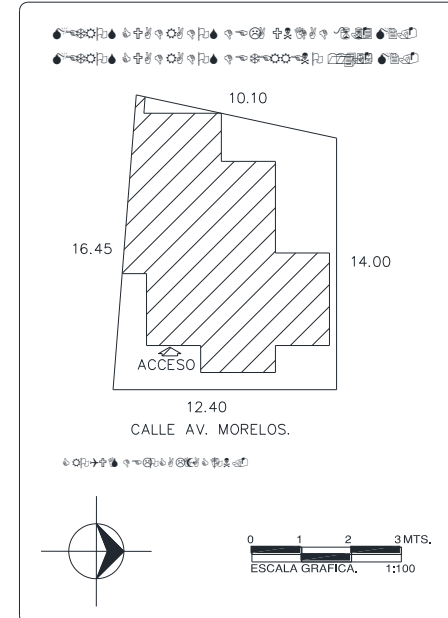
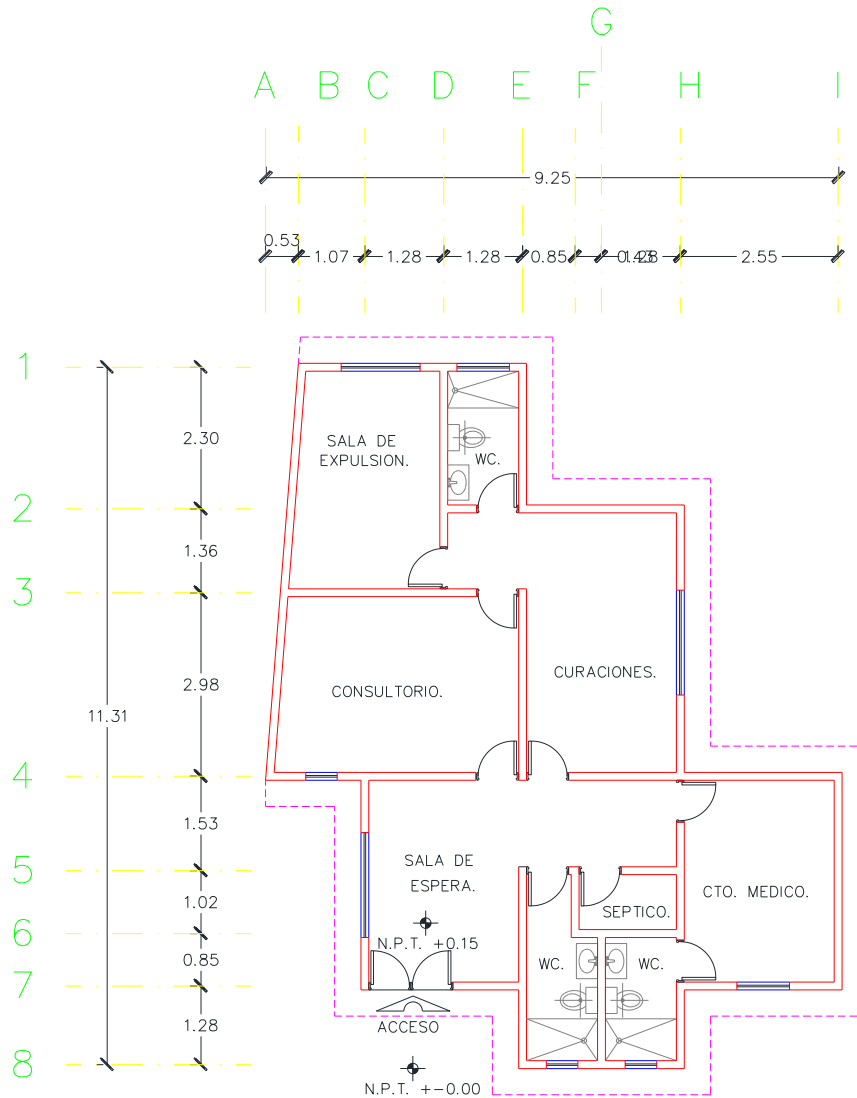

CENTRO DE SALUD:	FECHA DE CONSTRUCCIÓN:	
JURISDICCION SANITARIA:		
MUNICIPIO:	LOCALIDAD:	
PLANO:		
CLAVE CLUES:	FECHA DE ACTUALIZACIÓN:	VALIDO:
REALIZO LEVANTAMIENTO:		

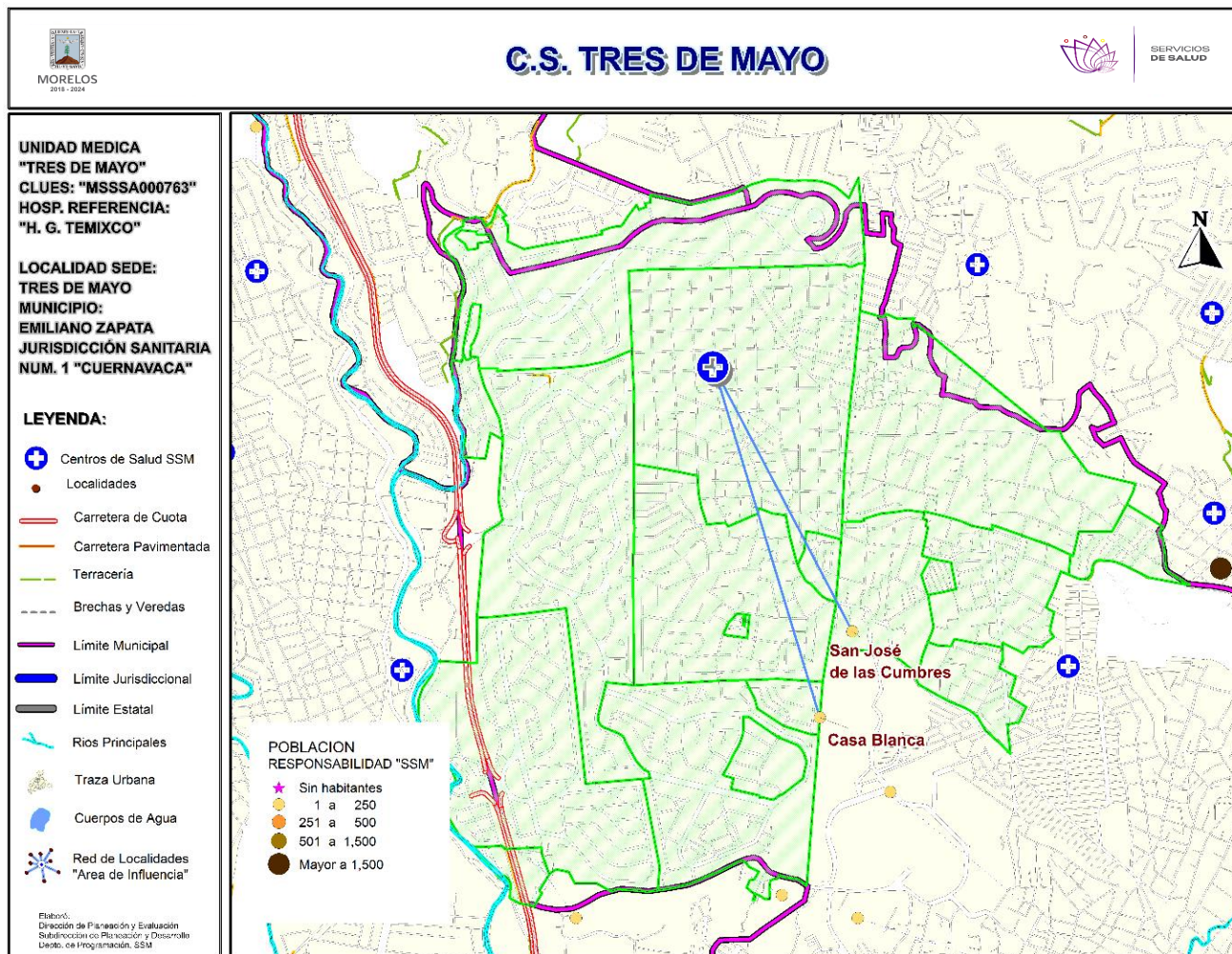

***Población afiliada al Seguro Popular: 8,968**

Población por área de influencia

POBLACIÓN DEL ÁREA DE INFLUENCIA, 2019.				
CLUES: MSSA000763		NOMBRE CLUES: TRES DE MAYO		
MUNICIPIO SEDE: 008 EMILIANO ZAPATA		LOCALIDAD SEDE: 0005 TRES DE MAYO		
TIPOLOGÍA: F / URBANO DE 03 NÚCLEOS BÁSICOS		HOSPITAL DE REFERENCIA: HOSPITAL GENERAL DE TEMIXCO		
CLAVE LOCALIDAD	NOMBRE DE LA LOCALIDAD	COLONIA	POBLACIÓN TOTAL	POBLACIÓN SSM
170080001	Emiliano Zapata	14 DE FEBRERO	685	396
170080001	Emiliano Zapata	24 DE ABRIL	92	48
170080001	Emiliano Zapata	AGRICOLA 28 DE AGOSTO	3,062	1,759
170080001	Emiliano Zapata	CALERA CHICA PONIENTE	608	309
170080001	Emiliano Zapata	LOMA SUR	1,072	565
170080001	Emiliano Zapata	SAN JOSE DE LAS CUMBRES	717	407
170080005	Tres de Mayo	AGRICOLA 28 DE AGOSTO	869	575
170080005	Tres de Mayo	BELLAVISTA	10	0
170080005	Tres de Mayo	BRISAS	1,463	497
170080005	Tres de Mayo	BURGOS BUGAMBILIAS	937	225
170080005	Tres de Mayo	BURGOS CUERNAVACA	1,873	650
170080005	Tres de Mayo	CASA BLANCA	317	66
170080005	Tres de Mayo	CORINTO RESIDENCIAL	26	8
170080005	Tres de Mayo	LAZARO CARDENAS	424	127
170080005	Tres de Mayo	LOMAS DE CUERNAVACA	2,105	734
170080005	Tres de Mayo	LOMAS DE TRUJILLO	2,828	1,521
170080005	Tres de Mayo	LOMAS DEL COPAL	1,025	589
170080005	Tres de Mayo	SAN JOSE DE LAS CUMBRES	540	360
170080005	Tres de Mayo	TRES DE MAYO	8,773	4,858
170080005	Tres de Mayo	VALLE VERDE	315	51
170080054	San José de las Cumbres	-	244	102
170080068	Casa Blanca	-	73	19
170110001	Jiutepec	AGRICOLA 28 DE AGOSTO	305	213
170180001	Temixco	BRISAS	579	277
170180001	Temixco	VALLE VERDE	413	105
TOTAL POBLACIÓN DE LA UNIDAD MÉDICA			29,355	14,461

Fuente: Cubos Dinámicos de la Dirección General de Información en Salud (DGIS); Proyecciones de la Población por condición de derechohabiente, 2019, DGIS plataforma. Estudio de Regionalización Operativa (ERO). *Fecha consulta:* Marzo 2019. *Fecha de Actualización:* Mayo 2019. *Elaboró:* Departamento de Evaluación.

MORBILIDAD DEL C.S. TRES DE MAYO (CLUES: MSSSA000763) , 2018				
No.	PADECIMIENTO	CLAVE CIE10	CASOS	
			NÚM.	TASA *
1	Infecciones respiratorias agudas	J00-J06, J20, J21 excepto J02.0 y J03.0	643	45.12
2	Infección de vías urinarias	N30, N34, N39.0	162	11.37
3	Gingivitis y enfermedad periodontal	K05	148	10.39
4	Infecciones intestinales por otros organismos y las mal definidas	A04, A08-A09 excepto A08.0	139	9.75
5	Vulvovaginitis	N76	51	3.58
6	Úlceras, gastritis y duodenitis	K25-K29	37	2.60
7	Candidiasis urogenital	B37.3-B37.4	34	2.39
8	Intoxicación por picadura de alacrán	T63.2, X22	33	2.32
9	Conjuntivitis	H10	25	1.75
10	Otitis media aguda	H65.0-H65.1	24	1.68
	Resto de Diagnósticos	Resto de Diagnósticos	117	8.21
TOTAL			1,413	
POBLACIÓN RESPONSABILIDAD SSM, 2018:			14,251	



MORBILIDAD DEL C.S. TRES DE MAYO (CLUES: MSSSA000763)

REPORTE SIS

Año	2012	2013	2014	2015	2016	2017
Total de Embarazadas 1° vez	168	199	237	196	213	123
Total de embarazadas Adolescentes 1° vez	35	34	69	38	59	23
Total de Pacientes de MPF	44	184	264	312	255	171
Total de Pacientes Referidos	350	561	799	437	515	165
Total de Pacientes Contrareferidos	0	0	7	0	0	0
Total DM en Tratamiento	98	116	124	160	98	81
Total DM en Control	47	87	41	81	30	32
Total HTA en Tratamiento	102	140	120	141	89	75
Total HTA en Control	62	120	59	110	68	40

Fuente: Subsistema de Prestación de Servicios (SIS) cierre anual 2012 - 2017. s/d= sin datos

Nombre: TRES DE MAYO

CLUES: MSSSA000763

Jurisdicción: No. I

Concepto	2018 p/	Concepto	2018 p/
Infraestructura			
Consultorios	4	Personal de enfermería	3
-Generales	3	-Enfermeras en contacto	3
-Estomatología	1	-Enfermeras en otra actividad	0
-Otros	0		
Salas de expulsión	0		
Recurso humano		Consulta otorgada	
Médicos en contacto	4	Consulta externa	4,602
-Generales	3	-Consulta general	3,563
-Odontólogos	1	-Consulta odontológica	1,039
-Otros	0		
Médicos pasantes	0		
-P. de medicina	0		
-P. de odontología	0		
		Indicadores de productividad 1/	
		Consulta general por médico general 2/	4.7
		Consulta odontológica por odontólogo 3/	4.1

p/ La información corresponde al cierre anual de 2018 p/ (Cifras preliminares).

1/Se consideran 252 días hábiles.

2/Incluye consulta general y médicos generales más pasantes de medicina.

3/Incluye consulta odontológica y odontólogos más pasantes de odontología.

Fuente: SSA/DGIS/Cubos dinámicos de información, 2018 p/.

SINEHIAS, Base de datos/SIS, Cubos dinámicos 2018 p/ (corte 12 de junio).

CS Tres de Mayo: Plano arquitectónico

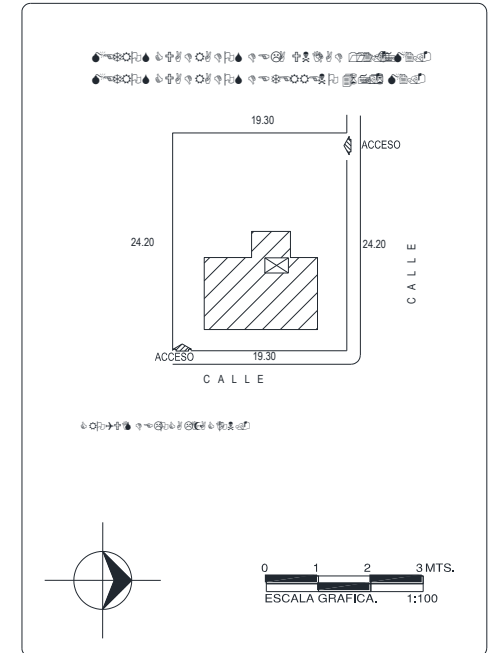
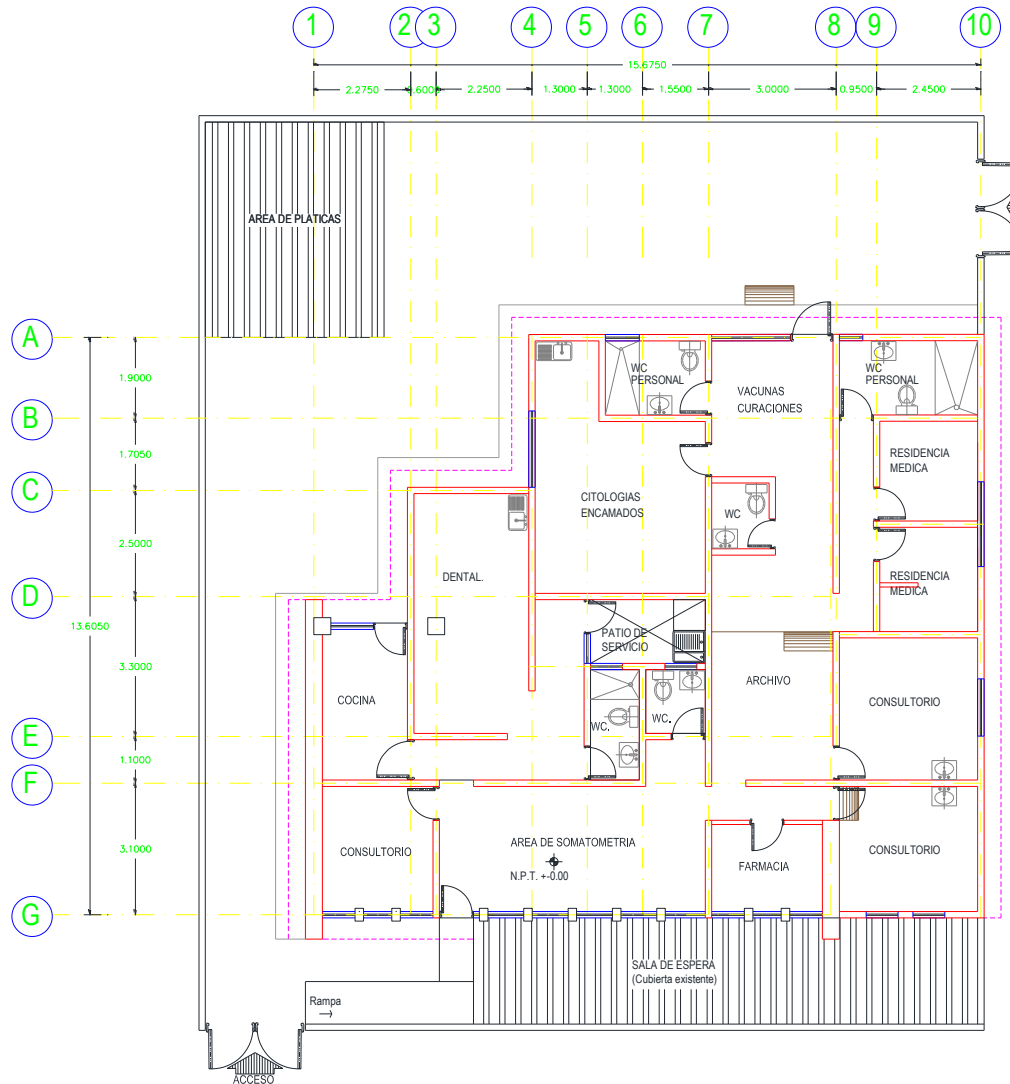

CENTRO DE SALUD:	FECHA DE CONSTRUCCIÓN:	
JURISDICCION SANITARIA:		
MUNICIPIO:	LOCALIDAD:	
PLANO:		
CLAVE CLUES:	FECHA DE ACTUALIZACIÓN:	VALIDO:
REALIZÓ LEVANTAMIENTO:		