

Municipio: Huitzilac

Jurisdicción Sanitaria I



UNIDADES DE SALUD
UNIDADES DE PRIMER NIVEL: 3
UNIDADES DE SEGUNDO NIVEL: 0
UNIDADES DE TERCER NIVEL: 0
UNIDADES MÉDICAS MÓVILES: 1
1 – TIPO I

**Piramide poblacional por condición de derechohabiencia
Municipio de Huitzilac, 2019**

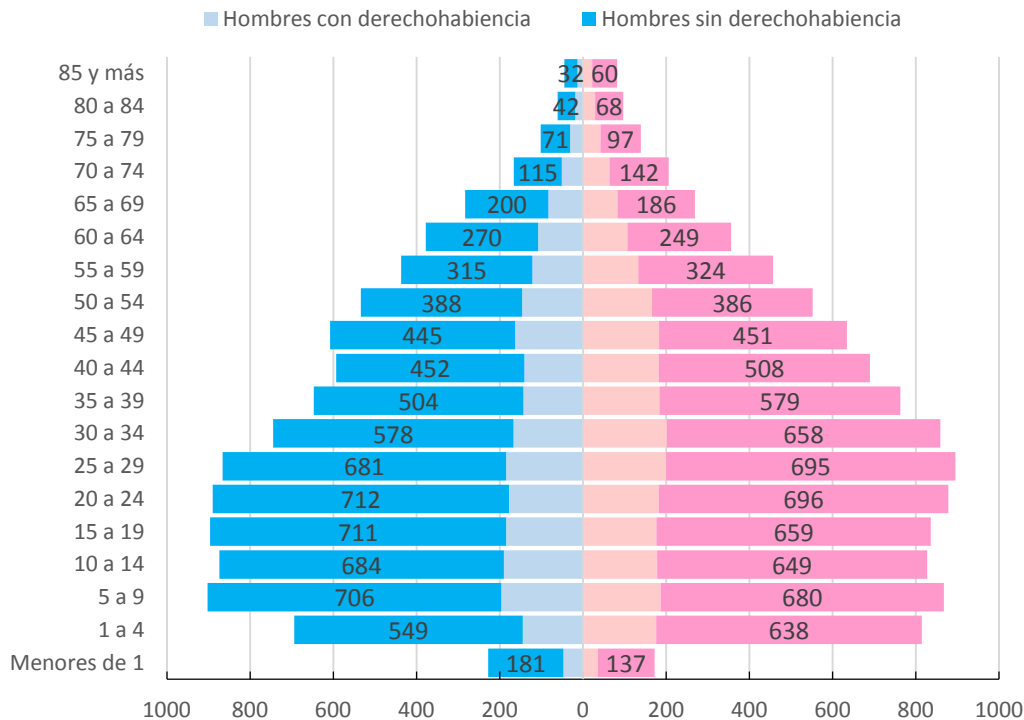

Municipio: Huitzilac

Jurisdicción Sanitaria I

| POBLACIÓN MUNICIPIO DE HUITZILAC, MORELOS 2019. | | | | | | | |
|---|---------------------|--------------|--------------|---------------------|--------------|---------------|-------------------------|
| Edad quin. | Con Derechohabencia | | | Sin Derechohabencia | | | Población total general |
| | Masculino | Femenino | Total | Masculino | Femenino | Total | |
| < de 1 | 47 | 35 | 82 | 181 | 137 | 318 | 400 |
| 1 a 4 | 145 | 176 | 321 | 549 | 638 | 1,187 | 1,508 |
| 5 a 9 | 196 | 187 | 383 | 706 | 680 | 1,386 | 1,769 |
| 10 a 14 | 190 | 178 | 368 | 684 | 649 | 1,333 | 1,701 |
| 15 a 19 | 185 | 177 | 362 | 711 | 659 | 1,370 | 1,732 |
| 20 a 24 | 178 | 182 | 360 | 712 | 696 | 1,408 | 1,768 |
| 25 a 29 | 185 | 200 | 385 | 681 | 695 | 1,376 | 1,761 |
| 30 a 34 | 167 | 201 | 368 | 578 | 658 | 1,236 | 1,604 |
| 35 a 39 | 143 | 184 | 327 | 504 | 579 | 1,083 | 1,410 |
| 40 a 44 | 141 | 182 | 323 | 452 | 508 | 960 | 1,283 |
| 45 a 49 | 163 | 183 | 346 | 445 | 451 | 896 | 1,242 |
| 50 a 54 | 146 | 166 | 312 | 388 | 386 | 774 | 1,086 |
| 55 a 59 | 122 | 133 | 255 | 315 | 324 | 639 | 894 |
| 60 a 64 | 108 | 107 | 215 | 270 | 249 | 519 | 734 |
| 65 a 69 | 83 | 83 | 166 | 200 | 186 | 386 | 552 |
| 70 a 74 | 51 | 64 | 115 | 115 | 142 | 257 | 372 |
| 75 a 79 | 31 | 42 | 73 | 71 | 97 | 168 | 241 |
| 80 a 84 | 19 | 29 | 48 | 42 | 68 | 110 | 158 |
| 85 y más | 13 | 22 | 35 | 32 | 60 | 92 | 127 |
| Total | 2,313 | 2,531 | 4,844 | 7,636 | 7,862 | 15,498 | 20,342 |



Ubicación Geográfica

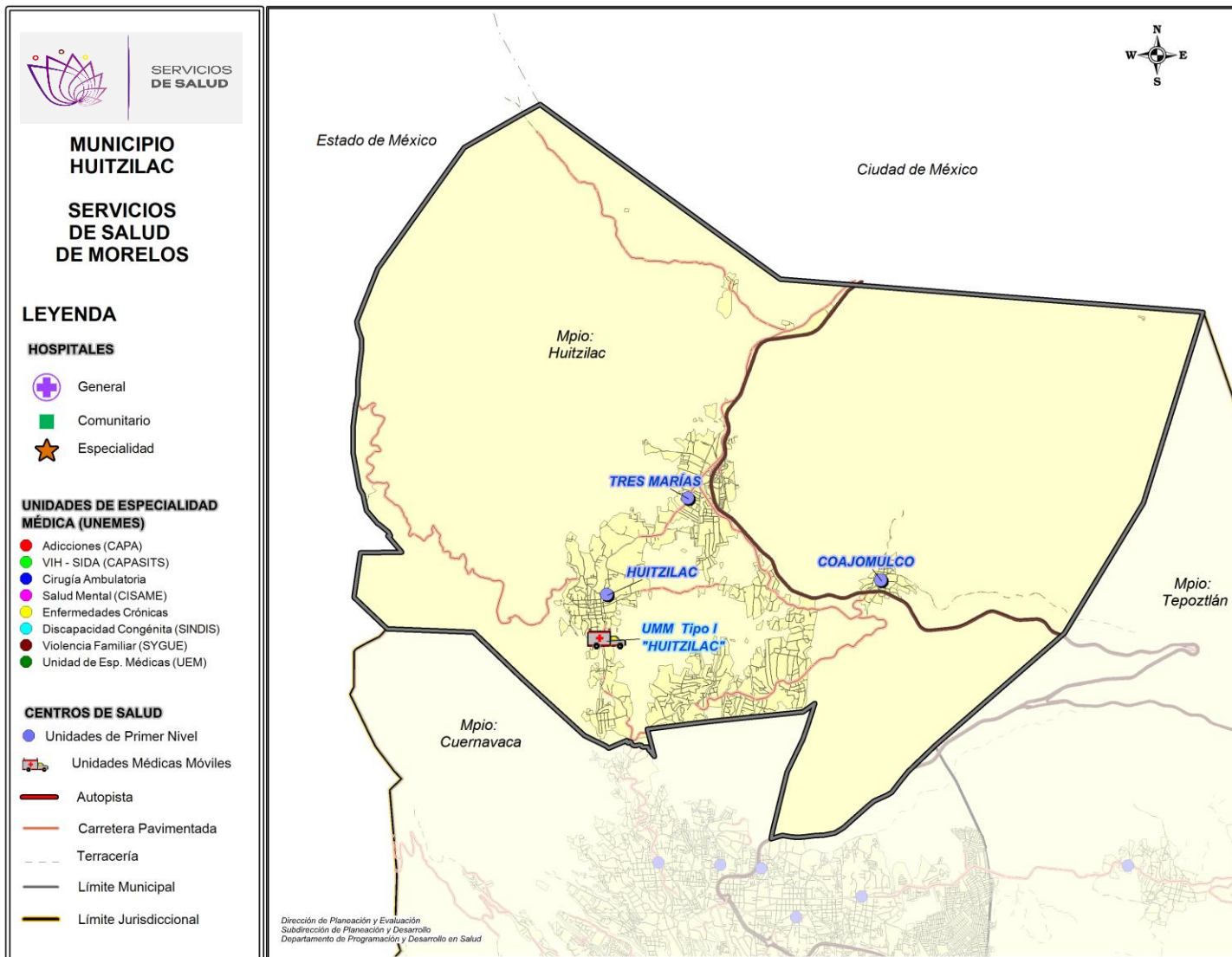

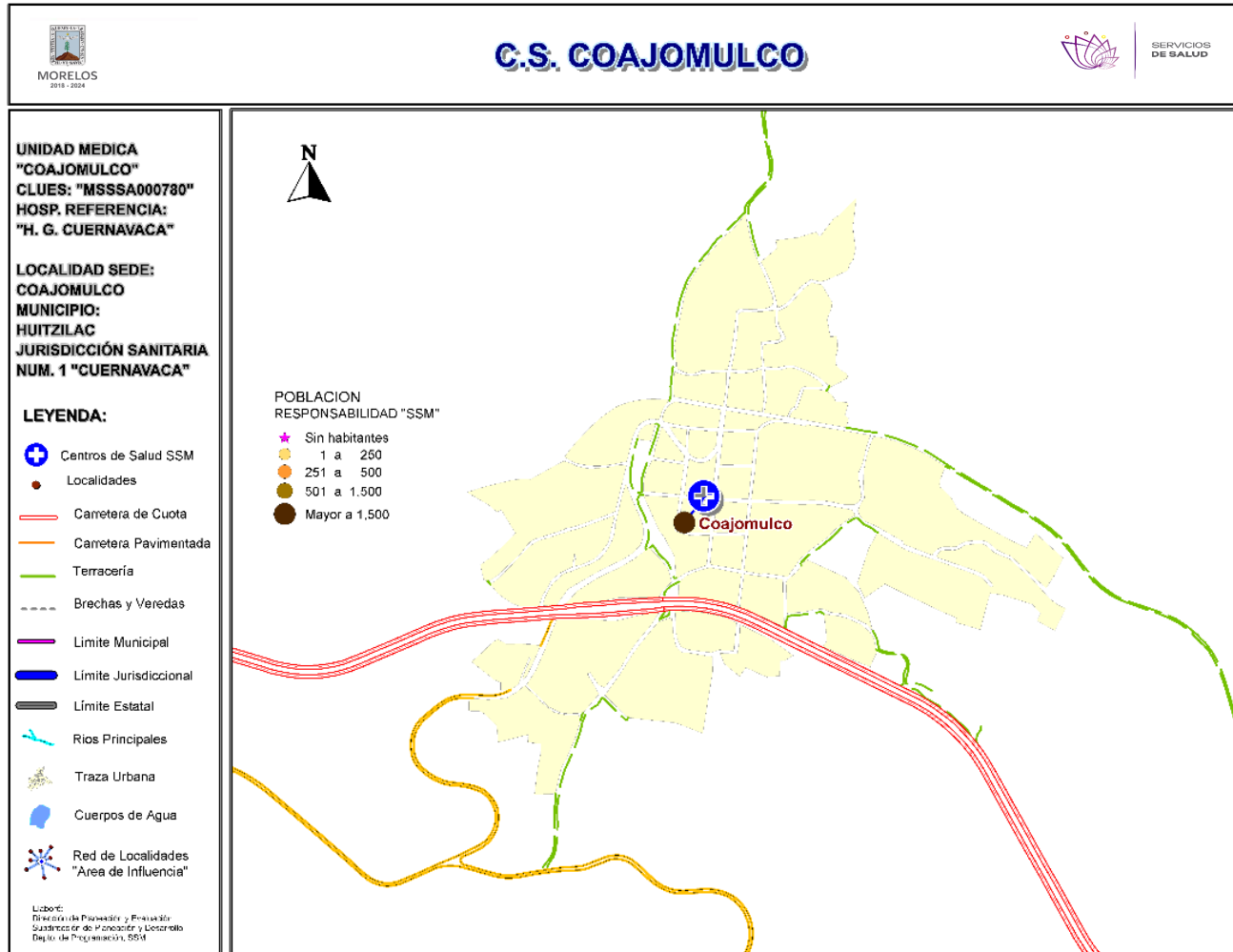

***Población afiliada al Seguro Popular: 1,923**



Población por área de influencia

| POBLACIÓN DEL ÁREA DE INFLUENCIA, 2019. | | | | |
|---|------------------------|--|-----------------|---------------|
| CLUES: MSSSA000780 | | NOMBRE CLUES: COAJOMULCO | | |
| MUNICIPIO SEDE: 009 HUITZILAC | | LOCALIDAD SEDE: 0003 COAJOMULCO | | |
| TIPOLOGÍA: B / RURAL DE 02 NÚCLEOS BÁSICOS | | HOSPITAL DE REFERENCIA: HG DE CUERNAVACA DR. JOSE G. PARRES | | |
| CLAVE LOCALIDAD | NOMBRE DE LA LOCALIDAD | COLONIA | POBLACIÓN TOTAL | POBLACIÓN SSM |
| 170090003 | Coajomulco | - | 2,451 | 2,252 |
| TOTAL POBLACIÓN DE LA UNIDAD MÉDICA | | | 2,451 | 2,252 |



Morbilidad



| MORBILIDAD DEL C.S. COAJOMULCO (CLUES: MSSSA000780) , 2018 | | | | |
|--|---|---|--------------|--------|
| No. | PADECIMIENTO | CLAVE CIE10 | CASOS | |
| | | | NÚM. | TASA * |
| 1 | Infecciones respiratorias agudas | J00-J06, J20, J21 excepto J02.0 y J03.0 | 681 | 307.17 |
| 2 | Gingivitis y enfermedad periodontal | K05 | 435 | 196.21 |
| 3 | Infección de vías urinarias | N30, N34, N39.0 | 63 | 28.42 |
| 4 | Infecciones intestinales por otros organismos y las mal definidas | A04, A08-A09 excepto A08.0 | 36 | 16.24 |
| 5 | Úlceras, gastritis y duodenitis | K25-K29 | 23 | 10.37 |
| 6 | Conjuntivitis | H10 | 21 | 9.47 |
| 7 | Vulvovaginitis | N76 | 5 | 2.26 |
| 8 | Candidiasis urogenital | B37.3-B37.4 | 4 | 1.80 |
| 9 | Desnutrición leve | E44.1 | 4 | 1.80 |
| 10 | Diabetes mellitus no insulino dependiente (Tipo II) | E11-E14 | 3 | 1.35 |
| | Resto de Diagnósticos | Resto de Diagnósticos | 10 | 4.51 |
| TOTAL | | | 1,285 | |
| POBLACIÓN RESPONSABILIDAD SSM, 2018: | | | 2,217 | |



C.S. COAJOMULCO (CLUES: MSSSA000780)

REPORTE SIS

| Año | 2012 | 2013 | 2014 | 2015 | 2016 | 2017 |
|--|------|------|------|------|------|------|
| Total de Embarazadas 1° vez | 61 | 66 | 45 | 55 | 49 | 32 |
| Total de embarazadas Adolescentes 1° vez | 18 | 10 | 18 | 11 | 10 | 11 |
| Total de Pacientes de MPF | 90 | 94 | 96 | 102 | 98 | 72 |
| Total de Pacientes Referidos | 47 | 174 | 144 | 150 | 240 | 27 |
| Total de Pacientes Contrareferidos | 0 | 0 | 0 | 0 | 0 | 1 |
| Total DM en Tratamiento | 66 | 65 | 76 | 94 | 76 | 84 |
| Total DM en Control | 21 | 34 | 30 | 42 | 5 | 26 |
| Total HTA en Tratamiento | 57 | 69 | 72 | 104 | 75 | 67 |
| Total HTA en Control | 57 | 52 | 26 | 76 | 59 | 51 |

Fuente: Subsistema de Prestación de Servicios (SIS) cierre anual 2012 - 2017. s/d= sin datos

Nombre: COAJOMULCO

CLUES: MSSSA000780

Jurisdicción: No. I

| Concepto | 2018 p/ | Concepto | 2018 p/ |
|----------------------------|----------|---|--------------|
| Infraestructura | | | |
| Consultorios | 3 | Personal de enfermería | 2 |
| -Generales | 2 | -Enfermeras en contacto | 2 |
| -Estomatología | 1 | -Enfermeras en otra actividad | 0 |
| -Otros | 0 | | |
| Salas de expulsión | 0 | | |
| Recurso humano | | | |
| Médicos en contacto | 3 | Consulta otorgada | |
| -Generales | 1 | Consulta externa | 3,823 |
| -Odontólogos | 1 | -Consulta general | 3,090 |
| -Otros | 0 | -Consulta odontológica | 733 |
| Médicos pasantes | 1 | | |
| -P. de medicina | 1 | | |
| -P. de odontología | 0 | | |
| | | Indicadores de productividad 1/ | |
| | | Consulta general por médico general 2/ | 6.1 |
| | | Consulta odontológica por odontólogo 3/ | 2.9 |

p/ La información corresponde al cierre anual de 2018 p/ (Cifras preliminares).

1/Se consideran 252 días hábiles.

2/Incluye consulta general y médicos generales más pasantes de medicina.

3/Incluye consulta odontológica y odontólogos más pasantes de odontología.

Fuente: SSA/DGIS/Cubos dinámicos de información, 2018 p/.

SINEHIAS, Base de datos/SIS, Cubos dinámicos 2018 p/ (corte 12 de junio).

CS Coajomulco: Plano arquitectónico

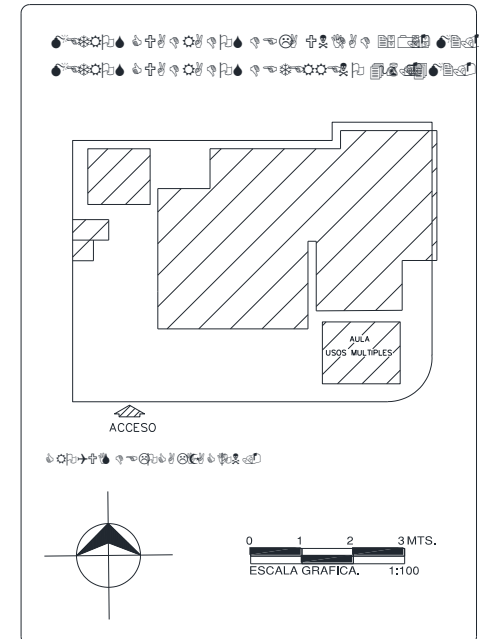
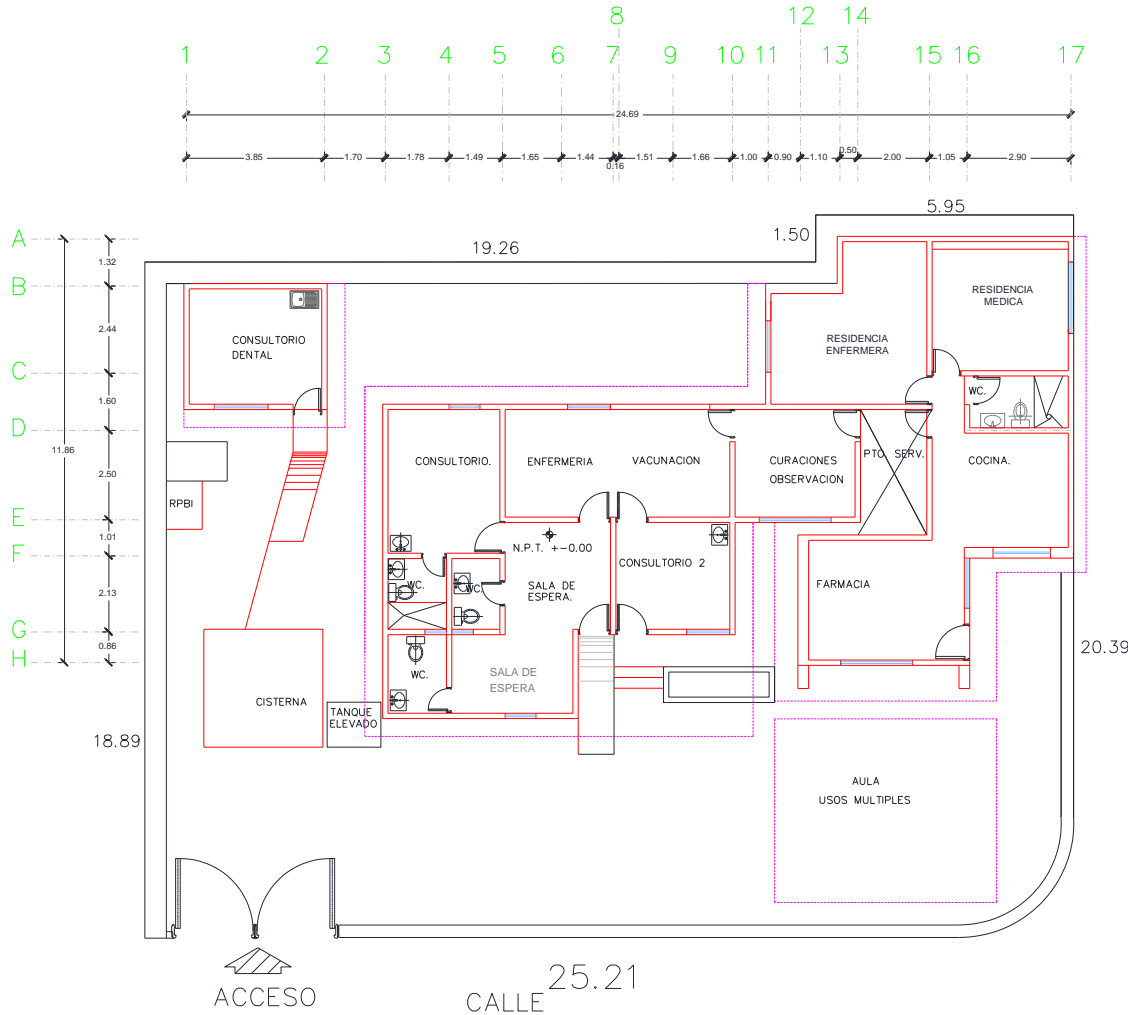

| | | |
|-------------------------|-------------------------|---------|
| CENTRO DE SALUD: | FECHA DE CONSTRUCCIÓN: | |
| JURISDICCION SANITARIA: | | |
| MUNICIPIO: | LOCALIDAD: | |
| PLANO: | | |
| CLAVE CLUES: | FECHA DE ACTUALIZACIÓN: | VALIDO: |
| REALIZÓ LEVANTAMIENTO: | | |

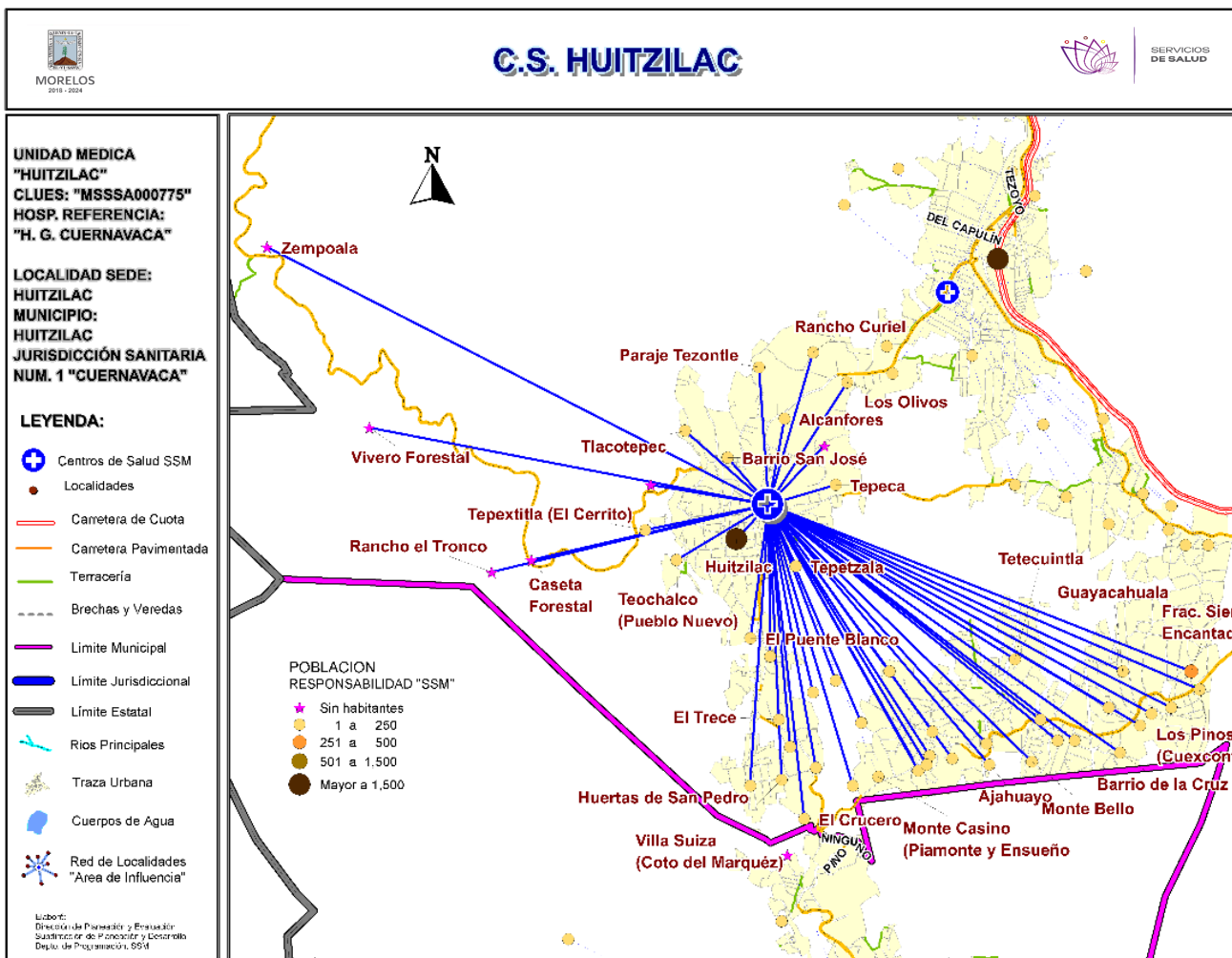

***Población afiliada al Seguro Popular: 5,824**

Población por área de influencia



POBLACIÓN DEL ÁREA DE INFLUENCIA, 2019.

| CLUES: | MSSSA000775 | NOMBRE CLUES: | HUITZILAC | |
|--|----------------------------------|--------------------------------|-------------------------------------|---------------|
| MUNICIPIO SEDE: | 009 HUITZILAC | LOCALIDAD SEDE: | 0001 HUITZILAC | |
| TIPOLOGÍA: | E / URBANO DE 02 NÚCLEOS BÁSICOS | HOSPITAL DE REFERENCIA: | HG DE CUERNAVACA DR. JOSE G. PARRÉS | |
| CLAVE LOCALIDAD | NOMBRE DE LA LOCALIDAD | COLONIA | POBLACIÓN TOTAL | POBLACIÓN SSM |
| 170090081 | Rancho mi Reyna | - | 14 | 8 |
| 170090082 | Kilómetro 61 | - | 14 | 13 |
| 170090083 | La Palma (Kilómetro 60.8) | - | 47 | 12 |
| 170090084 | Paraje Tezontle | - | 48 | 35 |
| 170090085 | Rancho Curiel | - | 5 | 5 |
| 170090086 | Rancho los Charcos | - | 27 | 19 |
| 170090087 | San Martín Ajahuayo (El Reposo) | - | 118 | 91 |
| 170090088 | Teochalco (Pueblo Nuevo) | - | 110 | 88 |
| 170090089 | Tepextitla (El Cerrito) | - | 144 | 137 |
| 170090090 | Tetecuintla | - | 192 | 166 |
| 170090092 | Tlacotepec | - | 137 | 129 |
| 170090093 | Villa Lugano | - | 5 | 5 |
| 170090094 | Villa Suiza (Coto del Marqués) | - | 143 | 99 |
| 170090096 | Barrio San José | - | 109 | 89 |
| 170090100 | El Puente Blanco | - | 65 | 43 |
| 170090103 | Tepetzala | - | 43 | 34 |
| 170090107 | Cuacometla | - | 172 | 144 |
| TOTAL POBLACIÓN DE LA UNIDAD MÉDICA | | | 9,642 | 7,608 |

| MORBILIDAD DEL C.S. HUITZILAC (CLUES: MSSSA000775) , 2018 | | | | |
|--|---|---|--------------|---------------|
| No. | PADECIMIENTO | CLAVE CIE10 | CASOS | |
| | | | NÚM. | TASA * |
| 1 | Infecciones respiratorias agudas | J00-J06, J20, J21 excepto J02.0 y J03.0 | 667 | 89.05 |
| 2 | Infección de vías urinarias | N30, N34, N39.0 | 55 | 7.34 |
| 3 | Infecciones intestinales por otros organismos y las mal definidas | A04, A08-A09 excepto A08.0 | 49 | 6.54 |
| 4 | Vulvovaginitis | N76 | 12 | 1.60 |
| 5 | Otitis media aguda | H65.0-H65.1 | 9 | 1.20 |
| 6 | Conjuntivitis | H10 | 8 | 1.07 |
| 7 | Hipertensión arterial | I10-I15 | 7 | 0.93 |
| 8 | Gingivitis y enfermedad periodontal | K05 | 6 | 0.80 |
| 9 | Diabetes mellitus no insulino dependiente (Tipo II) | E11-E14 | 2 | 0.27 |
| 10 | Varicela | B01 | 2 | 0.27 |
| | Resto de Diagnósticos | Resto de Diagnósticos | 6 | 0.80 |
| TOTAL | | | 823 | |
| POBLACIÓN RESPONSABILIDAD SSM, 2018: | | | 7,490 | |

C.S. HUITZILAC (CLUES: MSSSA000775)

REPORTE SIS

| Año | 2012 | 2013 | 2014 | 2015 | 2016 | 2017 |
|--|------|------|------|------|------|------|
| Total de Embarazadas 1° vez | 196 | 133 | 102 | 93 | 99 | 55 |
| Total de embarazadas Adolescentes 1° vez | 48 | 43 | 25 | 15 | 14 | 20 |
| Total de Pacientes de MPF | 430 | 211 | 320 | 426 | 512 | 560 |
| Total de Pacientes Referidos | 255 | 299 | 253 | 359 | 346 | 46 |
| Total de Pacientes Contrareferidos | 0 | 0 | 0 | 0 | 0 | 0 |
| Total DM en Tratamiento | 81 | 86 | 68 | 40 | 60 | 46 |
| Total DM en Control | 31 | 18 | 26 | 19 | 9 | 23 |
| Total HTA en Tratamiento | 117 | 95 | 71 | 42 | 75 | 63 |
| Total HTA en Control | 76 | 41 | 38 | 22 | 49 | 33 |

Fuente: Subsistema de Prestación de Servicios (SIS) cierre anual 2012 - 2017. s/d= sin datos

Nombre: HUITZILAC
CLUES: MSSSA000775
Jurisdicción: No. I

| Concepto | 2018 p/ | Concepto | 2018 p/ |
|----------------------------|----------|---|--------------|
| Infraestructura | | | |
| Consultorios | 4 | Personal de enfermería | 3 |
| -Generales | 3 | -Enfermeras en contacto | 3 |
| -Estomatología | 1 | -Enfermeras en otra actividad | 0 |
| -Otros | 0 | | |
| Salas de expulsión | 0 | Consulta otorgada | |
| | | Consulta externa | 6,165 |
| | | -Consulta general | 5,406 |
| | | -Consulta odontológica | 759 |
| Recurso humano | | | |
| Médicos en contacto | 4 | | |
| -Generales | 1 | | |
| -Odontólogos | 1 | | |
| -Otros | 0 | | |
| Médicos pasantes | 2 | | |
| -P. de medicina | 2 | Consulta general por médico general 2/ | 7.2 |
| -P. de odontología | 0 | Consulta odontológica por odontólogo 3/ | 3.0 |
| | | | |
| | | Indicadores de productividad 1/ | |

p/ La información corresponde al cierre anual de 2018 p/ (Cifras preliminares).

1/Se consideran 252 días hábiles.

2/Incluye consulta general y médicos generales más pasantes de medicina.

3/Incluye consulta odontológica y odontólogos más pasantes de odontología.

Fuente: SSA/DGIS/Cubos dinámicos de información, 2018 p/.

SINEHIAS, Base de datos/SIS, Cubos dinámicos 2018 p/ (corte 12 de junio).

CS Huitzilac: Plano arquitectónico

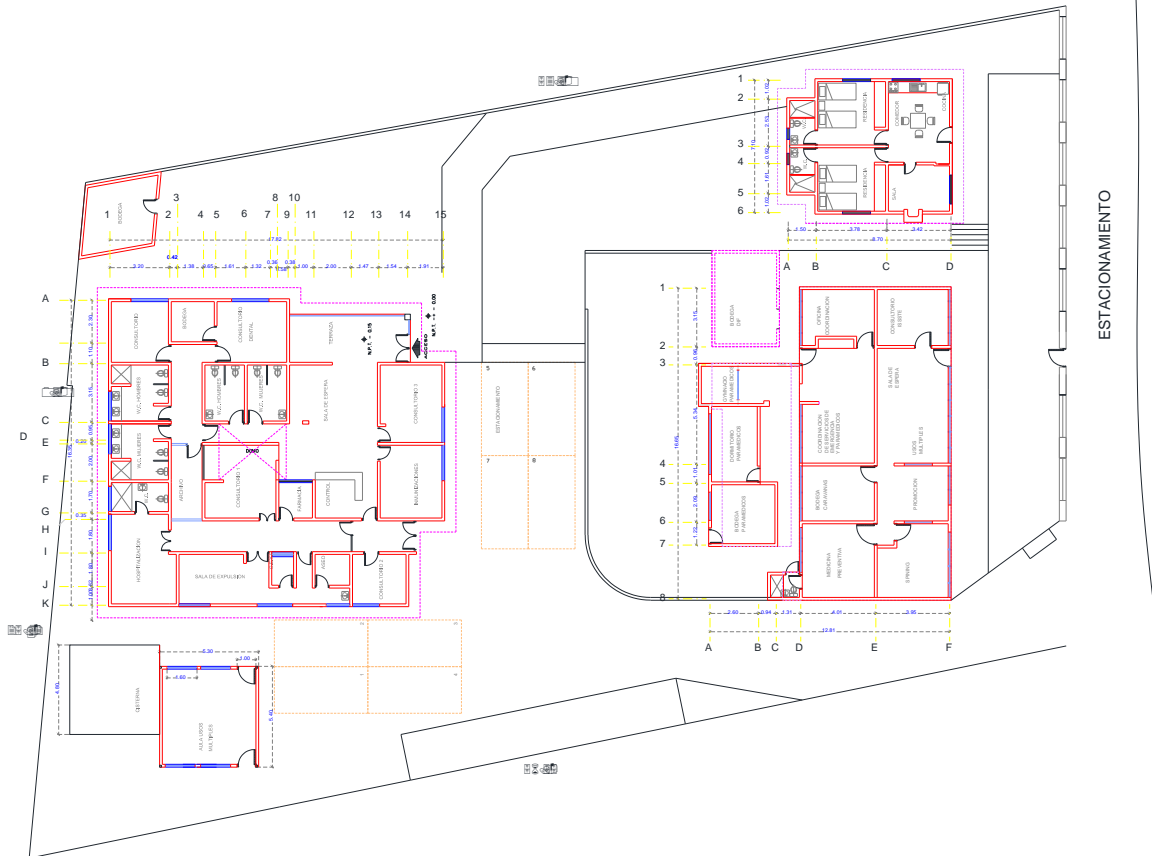

CENTRO DE SALUD: [Symbol]

FECHA DE CONSTRUCCIÓN: [Symbol]

JURISDICCION SANITARIA: [Symbol]

MUNICIPIO: [Symbol]

LOCALIDAD: [Symbol]

PLANO: [Symbol]

CLAVE CLUES: [Symbol]

FECHA DE ACTUALIZACIÓN: [Symbol]

VALIDO: [Symbol]

REALIZÓ LEVANTAMIENTO: [Symbol]

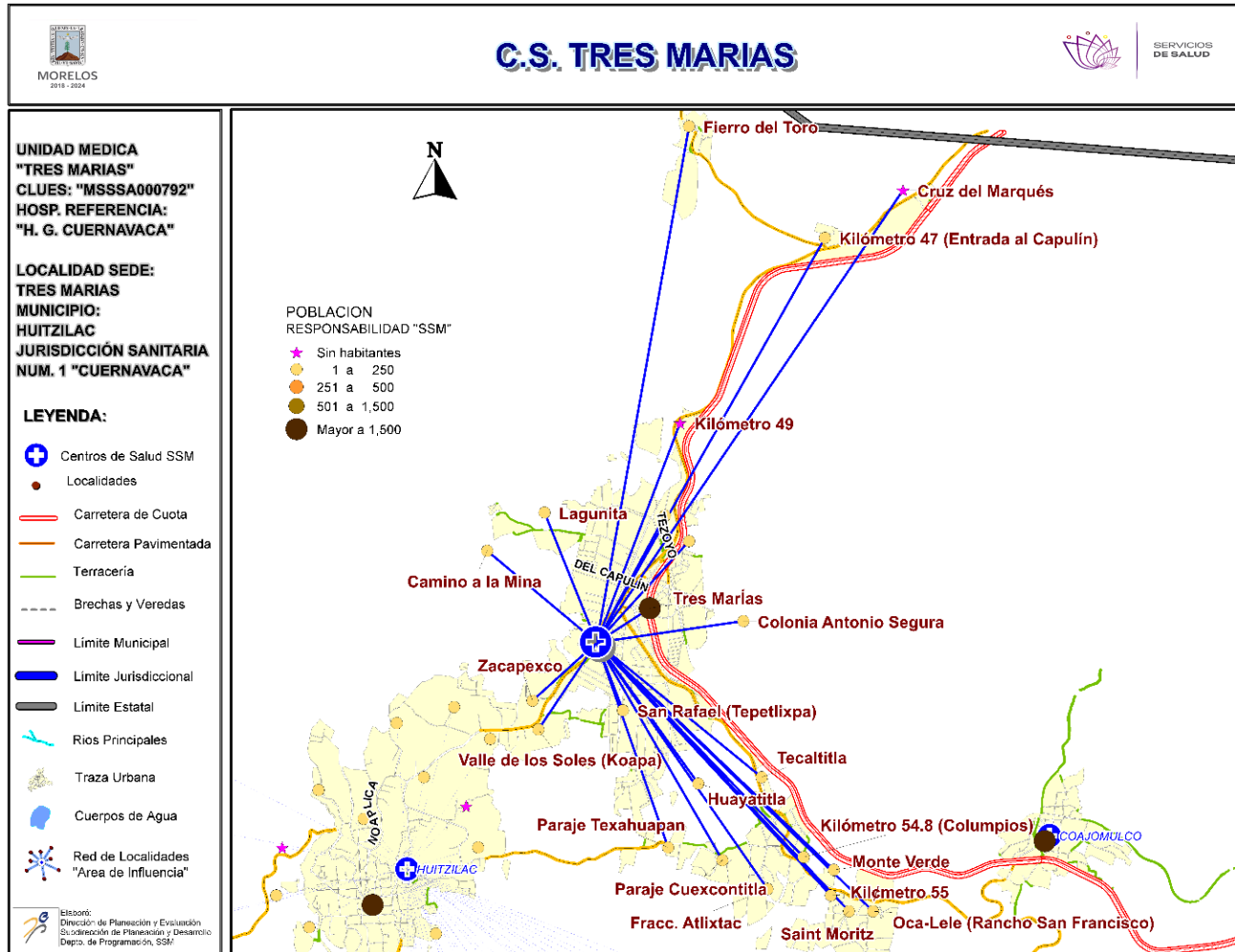

***Población afiliada al Seguro Popular: 4,726**



MORELOS
2018 - 2024



MORELOS
ANÉTRON DEL MUNDO
CULTURA Y TURISMO



Población por área de influencia



SERVICIOS
DE SALUD

POBLACIÓN DEL ÁREA DE INFLUENCIA, 2019.

| | |
|--|--|
| CLUES: MSSSA000792 | NOMBRE CLUES: TRES MARIAS |
| MUNICIPIO SEDE: 009 HUITZILAC | LOCALIDAD SEDE: 0017 TRES MARIAS |
| TIPOLOGÍA: E / URBANO DE 02 NÚCLEOS BÁSICOS | HOSPITAL DE REFERENCIA: HG DE CUERNAVACA DR. JOSE G. PARRES |

| CLAVE LOCALIDAD | NOMBRE DE LA LOCALIDAD | COLONIA | POBLACIÓN TOTAL | POBLACIÓN SSM |
|--|---------------------------------------|---------|-----------------|---------------|
| 170090002 | Fraccionamiento Atlixnac | - | 135 | 100 |
| 170090005 | Fierro del Toro | - | 147 | 119 |
| 170090008 | Kilómetro 55 | - | 25 | 20 |
| 170090012 | Monte Verde | - | 34 | 23 |
| 170090017 | Tres Marías | - | 7,226 | 4,866 |
| 170090023 | Kilómetro 47 (Entrada al Capulín) | - | 95 | 83 |
| 170090031 | Kilómetro 54.8 (Columpios de Axoxoco) | - | 22 | 16 |
| 170090032 | Oca-Lele (Rancho San Francisco) | - | 15 | 15 |
| 170090036 | Saint Moritz | - | 45 | 25 |
| 170090039 | Valle de los Soles (Koapa) | - | 7 | 7 |
| 170090046 | Kilómetro 49 | - | 15 | 0 |
| 170090050 | Lagunita | - | 23 | 23 |
| 170090053 | Cruz del Marqués | - | 0 | 0 |
| 170090095 | Zacapexco | - | 35 | 35 |
| 170090097 | Las Torres | - | 40 | 25 |
| 170090098 | Barrio Tezoyo (El Cuartel) | - | 90 | 57 |
| 170090099 | Colonia Antonio Segura | - | 33 | 15 |
| 170090101 | San Rafael (Tepetlixpa) | - | 25 | 20 |
| 170090102 | Tecaltitla | - | 61 | 32 |
| 170090105 | Huayatitla (Ampliación San Bartolo) | - | 73 | 61 |
| 170090106 | Camino a la Mina | - | 34 | 29 |
| 170090108 | Paraje Cuexcontitla | - | 27 | 25 |
| 170090109 | Paraje Texahuapan | - | 42 | 42 |
| TOTAL POBLACIÓN DE LA UNIDAD MÉDICA | | | 8,249 | 5,638 |

Fuente: Cubos Dinámicos de la Dirección General de Información en Salud (DGIS); Proyecciones de la Población por condición de derechohabiente, 2019, DGIS plataforma. Estudio de Regionalización Operativa (ERO). *Fecha consulta:* Marzo 2019. *Fecha de Actualización:* Mayo 2019. *Elaboró:* Departamento de Evaluación.



| MORBILIDAD DEL C.S. TRES MARÍAS (CLUES: MSSSA000792) , 2018 | | | | |
|---|---|---|--------------|--------|
| No. | PADECIMIENTO | CLAVE CIE10 | CASOS | |
| | | | NÚM. | TASA * |
| 1 | Infecciones respiratorias agudas | J00-J06, J20, J21 excepto J02.0 y J03.0 | 1,701 | 306.38 |
| 2 | Infecciones intestinales por otros organismos y las mal definidas | A04, A08-A09 excepto A08.0 | 391 | 70.43 |
| 3 | Infección de vías urinarias | N30, N34, N39.0 | 291 | 52.41 |
| 4 | Influenza | J09-J11 | 149 | 26.84 |
| 5 | Vulvovaginitis | N76 | 122 | 21.97 |
| 6 | Gingivitis y enfermedad periodontal | K05 | 58 | 10.45 |
| 7 | Otitis media aguda | H65.0-H65.1 | 52 | 9.37 |
| 8 | Conjuntivitis | H10 | 35 | 6.30 |
| 9 | Úlceras, gastritis y duodenitis | K25-K29 | 15 | 2.70 |
| 10 | Amebiasis intestinal | A06.0-A06.3, A06.9 | 12 | 2.16 |
| | Resto de Diagnósticos | Resto de Diagnósticos | 35 | 6.30 |
| TOTAL | | | 2,861 | |
| POBLACIÓN RESPONSABILIDAD SSM, 2018: | | | 5,552 | |



C.S. TRES MARÍAS (CLUES: MSSSA000792)

REPORTE SIS

| Año | 2012 | 2013 | 2014 | 2015 | 2016 | 2017 |
|--|------|------|------|------|------|------|
| Total de Embarazadas 1° vez | 134 | 153 | 158 | 128 | 113 | 68 |
| Total de embarazadas Adolescentes 1° vez | 24 | 32 | 44 | 37 | 16 | 21 |
| Total de Pacientes de MPF | 372 | 372 | 365 | 237 | 157 | 244 |
| Total de Pacientes Referidos | 101 | 249 | 541 | 391 | 299 | 57 |
| Total de Pacientes Contrareferidos | 0 | 0 | 0 | 0 | 0 | 5 |
| Total DM en Tratamiento | 40 | 55 | 90 | 108 | 57 | 4 |
| Total DM en Control | 7 | 19 | 48 | 54 | 5 | 1 |
| Total HTA en Tratamiento | 27 | 52 | 86 | 103 | 57 | 4 |
| Total HTA en Control | 9 | 17 | 72 | 76 | 33 | s/d |

Fuente: Subsistema de Prestación de Servicios (SIS) cierre anual 2012 - 2017. s/d= sin datos

Nombre: TRES MARÍAS

CLUES: MSSSA000792

Jurisdicción: No. I

| Concepto | 2018 p/ | Concepto | 2018 p/ |
|----------------------------|----------|---|--------------|
| Infraestructura | | | |
| Consultorios | 3 | Personal de enfermería | 3 |
| -Generales | 2 | -Enfermeras en contacto | 3 |
| -Estomatología | 1 | -Enfermeras en otra actividad | 0 |
| -Otros | 0 | | |
| Salas de expulsión | 0 | Consulta otorgada | |
| Recurso humano | | | |
| Médicos en contacto | 3 | Consulta externa | 5,384 |
| -Generales | 1 | -Consulta general | 4,648 |
| -Odontólogos | 1 | -Consulta odontológica | 736 |
| -Otros | 0 | Indicadores de productividad 1/ | |
| Médicos pasantes | 1 | | |
| -P. de medicina | 1 | Consulta general por médico general 2/ | 9.2 |
| -P. de odontología | 0 | Consulta odontológica por odontólogo 3/ | 2.9 |

p/ La información corresponde al cierre anual de 2018 p/ (Cifras preliminares).

1/Se consideran 252 días hábiles.

2/Incluye consulta general y médicos generales más pasantes de medicina.

3/Incluye consulta odontológica y odontólogos más pasantes de odontología.

Fuente: SSA/DGIS/Cubos dinámicos de información, 2018 p/.

SINEHIAS, Base de datos/SIS, Cubos dinámicos 2018 p/ (corte 12 de junio).

CS Tres Marías: Plano arquitectónico

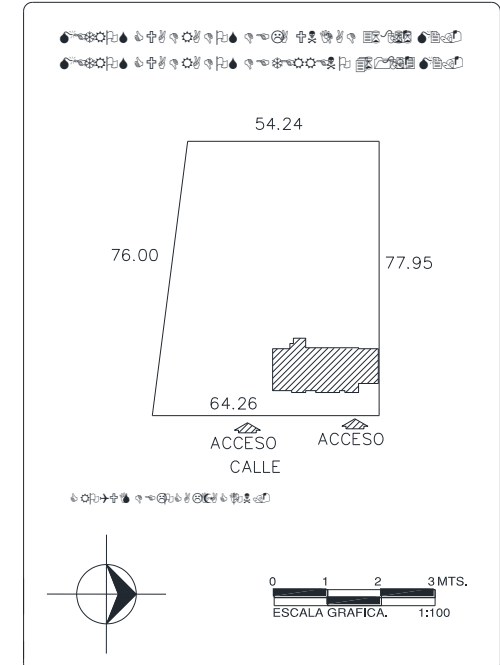
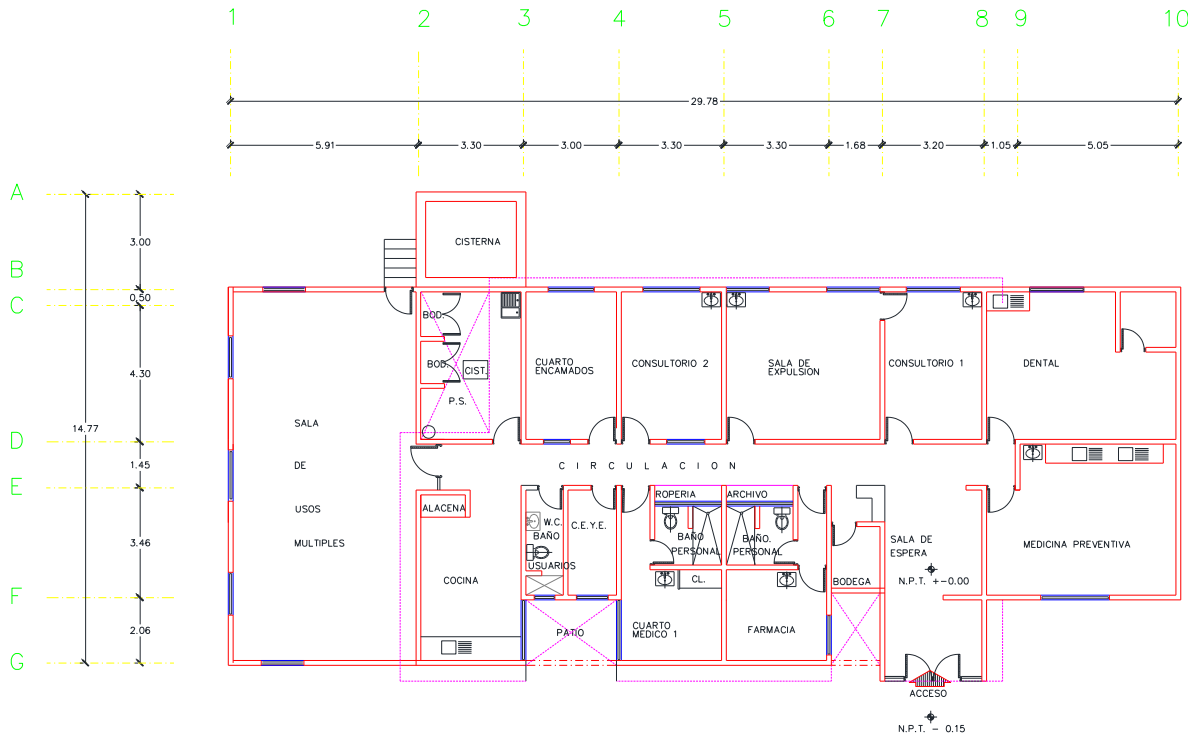

| | |
|--|---|
| CENTRO DE SALUD: [Icon] | FECHA DE CONSTRUCCIÓN: [Icon] |
| JURISDICCION SANITARIA: [Icon] | |
| MUNICIPIO: [Icon] | LOCALIDAD: [Icon] |
| PLANO: [Icon] | |
| CLAVE CLUES: [Icon] | FECHA DE ACTUALIZACIÓN: VALIDO: [Icon] |
| REALIZÓ LEVANTAMIENTO: [Icon] | |