

# Municipio: Puente de Ixtla

## Jurisdicción Sanitaria II

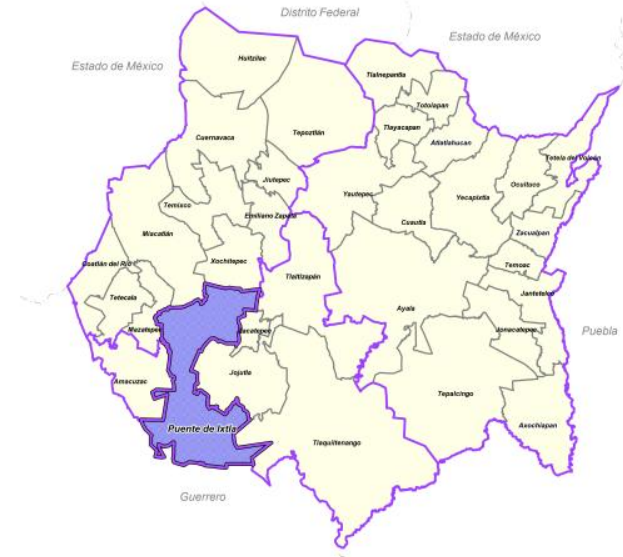

**UNIDADES DE SALUD**  
**UNIDADES DE PRIMER NIVEL: 6**  
**UNIDADES DE SEGUNDO NIVEL: 1**  
**UNIDADES DE TERCER NIVEL: 0**  
**UNIDADES MÉDICAS MÓVILES: 3**  
 1 - Tipo 0  
 2 - Tipo III



### Piramide poblacional por condición de derechohabiencia

#### Municipio de Puente de Ixtla, 2019

■ Hombres con derechohabiencia    ■ Hombres sin derechohabiencia  
 ■ Mujeres con derechohabiencia    ■ Mujeres sin derechohabiencia

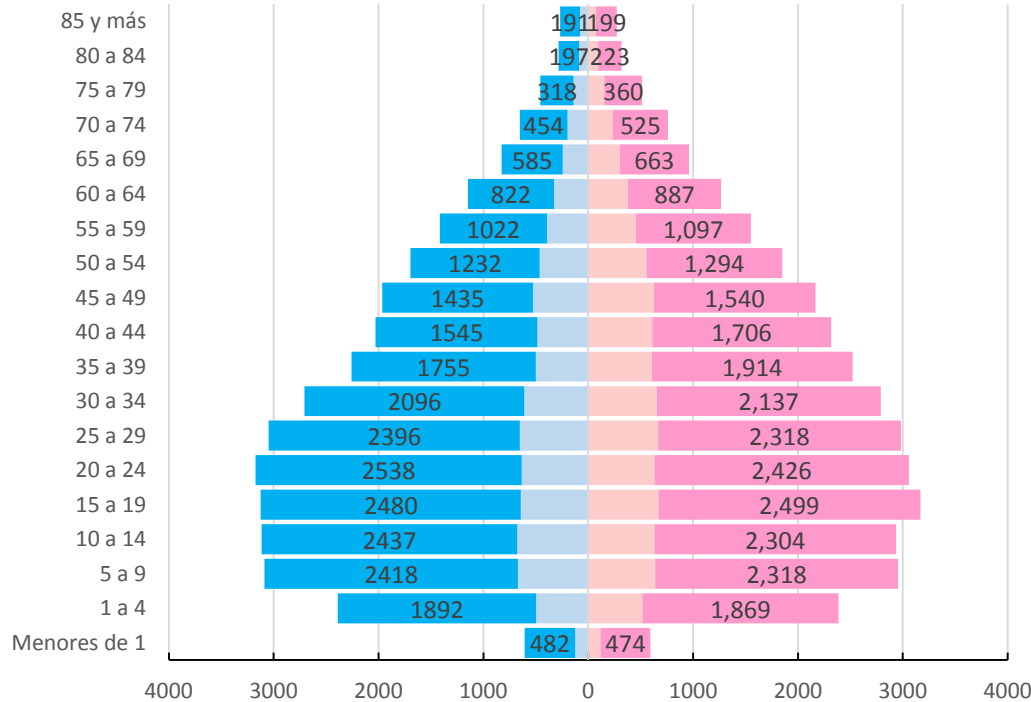

# Municipio: Puente de Ixtla

## Jurisdicción Sanitaria II

POBLACIÓN MUNICIPIO DE PUENTE DE IXTLA, MORELOS 2019.							
Edad quin.	Con Derechohabiencia			Sin Derechohabiencia			Población total general
	Masculino	Femenino	Total	Masculino	Femenino	Total	
< de 1	125	118	243	482	474	956	1,199
1 a 4	497	518	1,015	1,892	1,869	3,761	4,776
5 a 9	671	638	1,309	2,418	2,318	4,736	6,045
10 a 14	677	632	1,309	2,437	2,304	4,741	6,050
15 a 19	643	669	1,312	2,480	2,499	4,979	6,291
20 a 24	635	632	1,267	2,538	2,426	4,964	6,231
25 a 29	651	665	1,316	2,396	2,318	4,714	6,030
30 a 34	609	653	1,262	2,096	2,137	4,233	5,495
35 a 39	501	608	1,109	1,755	1,914	3,669	4,778
40 a 44	484	611	1,095	1,545	1,706	3,251	4,346
45 a 49	528	627	1,155	1,435	1,540	2,975	4,130
50 a 54	464	556	1,020	1,232	1,294	2,526	3,546
55 a 59	394	453	847	1,022	1,097	2,119	2,966
60 a 64	326	380	706	822	887	1,709	2,415
65 a 69	242	299	541	585	663	1,248	1,789
70 a 74	198	236	434	454	525	979	1,413
75 a 79	139	154	293	318	360	678	971
80 a 84	87	95	182	197	223	420	602
85 y más	77	74	151	191	199	390	541
<b>Total</b>	<b>7,948</b>	<b>8,618</b>	<b>16,566</b>	<b>26,295</b>	<b>26,753</b>	<b>53,048</b>	<b>69,614</b>



# Ubicación Geográfica

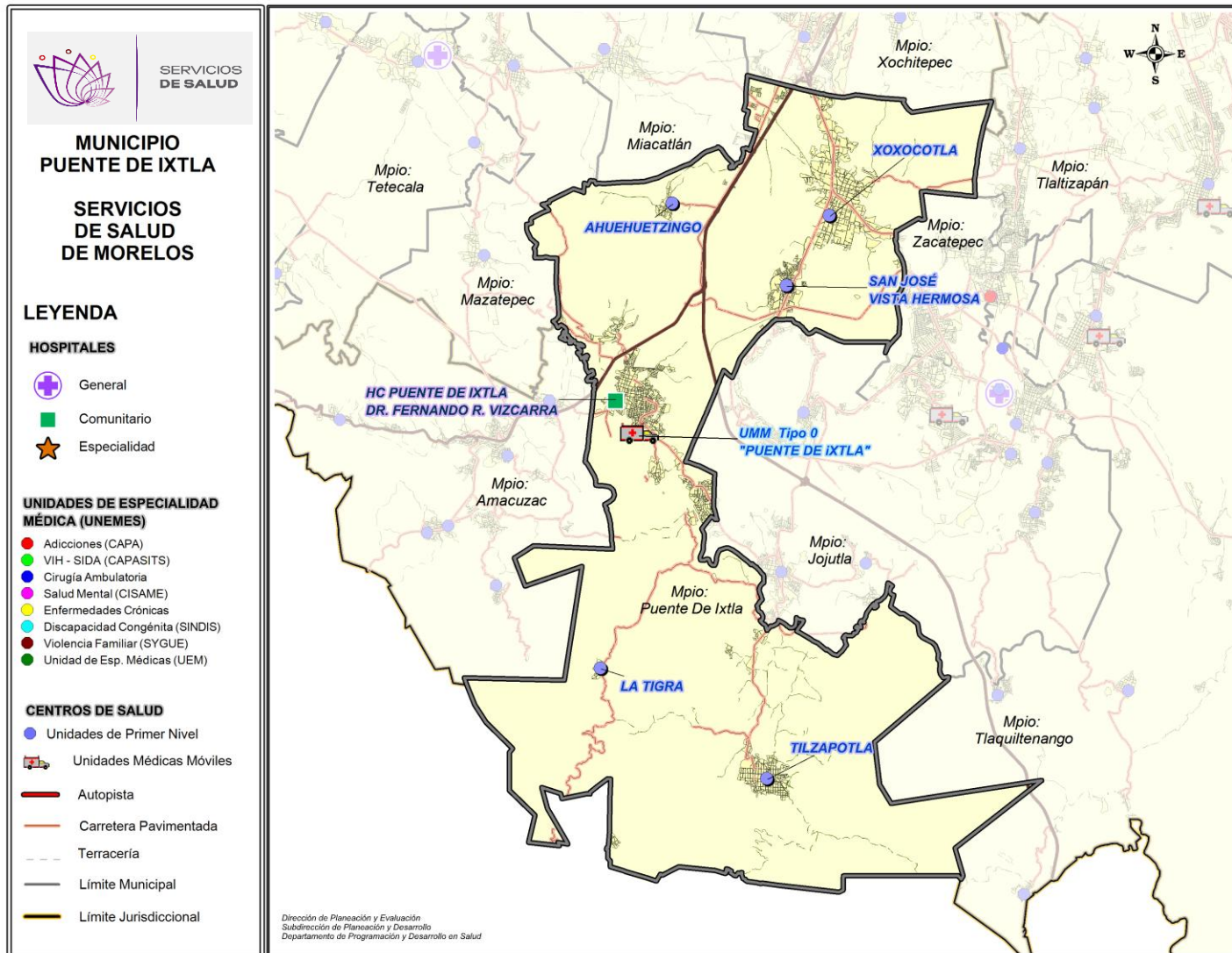

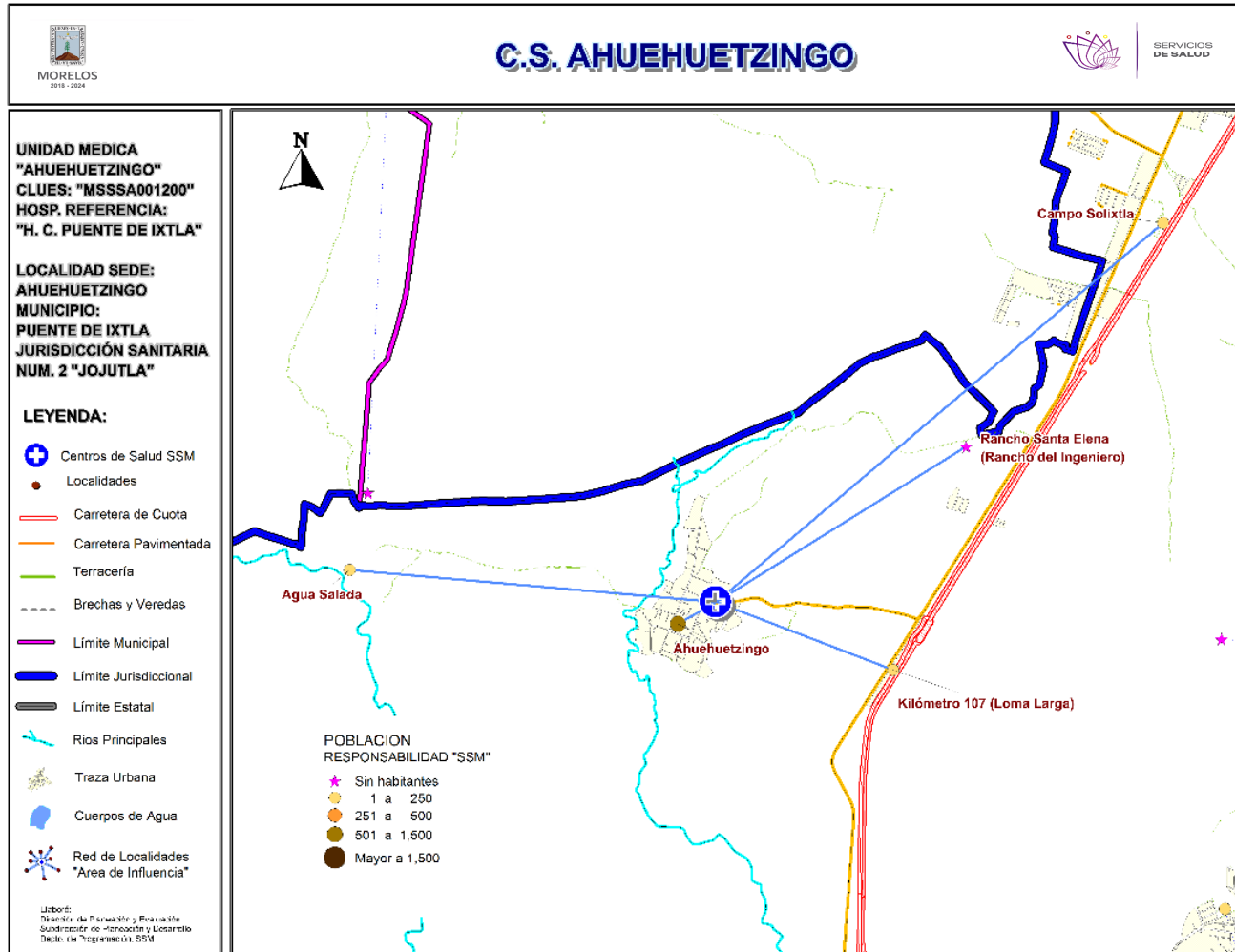

**\*Población afiliada al Seguro Popular: 841**



## Población por área de influencia



### POBLACIÓN DEL ÁREA DE INFLUENCIA, 2019.

<b>CLUES:</b> MSSSA001200	<b>NOMBRE CLUES:</b> AHUEHUETZINGO			
<b>MUNICIPIO SEDE:</b> 017 PUENTE DE IXTLA	<b>LOCALIDAD SEDE:</b> 0002 AHUEHUETZINGO			
<b>TIPOLOGÍA:</b> A / RURAL DE 01 NÚCLEO BÁSICO	<b>HOSPITAL DE REFERENCIA:</b> HC PUENTE DE IXTLA DR. FERNANDO R. VIZCARRA			
CLAVE LOCALIDAD	NOMBRE DE LA LOCALIDAD	COLONIA	POBLACIÓN TOTAL	POBLACIÓN SSM
170170002	Ahuehuetzingo	-	1,569	1,138
170170013	Kilómetro 107 (Loma Larga)	-	49	42
170170060	Agua Salada	-	2	2
170170082	Campo Solixtla	-	35	29
170170103	Rancho Santa Elena (Rancho del Ingeniero)	-	0	0
<b>TOTAL POBLACIÓN DE LA UNIDAD MÉDICA</b>			<b>1,655</b>	<b>1,211</b>

<b>MORBILIDAD DEL C.S. AHUEHUETZINGO (CLUES: MSSSA001200) , 2018</b>				
<b>No.</b>	<b>PADECIMIENTO</b>	<b>CLAVE CIE10</b>	<b>CASOS</b>	
			<b>NÚM.</b>	<b>TASA *</b>
1	Infecciones respiratorias agudas	J00-J06, J20, J21 excepto J02.0 y J03.0	223	187.24
2	Infección de vías urinarias	N30, N34, N39.0	72	60.45
3	Intoxicación por picadura de alacrán	T63.2, X22	39	32.75
4	Vulvovaginitis	N76	27	22.67
5	Infecciones intestinales por otros organismos y las mal definidas	A04, A08-A09 excepto A08.0	22	18.47
6	Úlceras, gastritis y duodenitis	K25-K29	17	14.27
7	Diabetes mellitus no insulino dependiente (Tipo II)	E11-E14	13	10.92
8	Otitis media aguda	H65.0-H65.1	11	9.24
9	Conjuntivitis	H10	8	6.72
10	Candidiasis urogenital	B37.3-B37.4	7	5.88
	Resto de Diagnósticos	Resto de Diagnósticos	14	11.75
<b>TOTAL</b>			<b>453</b>	
<b>POBLACIÓN RESPONSABILIDAD SSM, 2018:</b>			<b>1,191</b>	

## C.S. AHUEHUETZINGO (CLUES: MSSSA001200)

### REPORTE SIS

Año	2012	2013	2014	2015	2016	2017
Total de Embarazadas 1° vez	12	24	16	26	29	6
Total de embarazadas Adolescentes 1° vez	1	5	1	2	11	0
Total de Pacientes de MPF	46	82	75	90	84	94
Total de Pacientes Referidos	126	112	82	207	110	56
Total de Pacientes Contrareferidos	0	0	0	0	0	0
Total DM en Tratamiento	35	48	49	39	47	1
Total DM en Control	11	48	15	22	21	s/d
Total HTA en Tratamiento	34	44	46	32	36	1
Total HTA en Control	26	44	24	26	33	1

Fuente: Subsistema de Prestación de Servicios (SIS) cierre anual 2012 - 2017.

**Nombre:** AHUEHUETZINGO

**CLUES:** MSSSA001200

**Jurisdicción:** No. II

Concepto	2018 p/	Concepto	2018 p/
<b>Infraestructura</b>			
<b>Consultorios</b>	<b>1</b>	<b>Personal de enfermería</b>	<b>2</b>
-Generales	1	-Enfermeras en contacto	2
-Estomatología	0	-Enfermeras en otra actividad	0
-Otros	0		
<b>Salas de expulsión</b>	<b>0</b>		
<b>Recurso humano</b>			
<b>Médicos en contacto</b>	<b>1</b>	<b>Consulta otorgada</b>	
-Generales	0	<b>Consulta externa</b>	<b>1,067</b>
-Odontólogos	0	-Consulta general	1,067
-Otros	0	-Consulta odontológica	0
<b>Médicos pasantes</b>	<b>1</b>		
-P. de medicina	1		
-P. de odontología	0		
		<b>Indicadores de productividad 1/</b>	
		Consulta general por médico general 2/	<b>4.2</b>
		Consulta odontológica por odontólogo 3/	<b>0</b>

p/ La información corresponde al cierre anual de 2018 p/ (Cifras preliminares).

1/Se consideran 252 días hábiles.

2/Incluye consulta general y médicos generales más pasantes de medicina.

3/Incluye consulta odontológica y odontólogos más pasantes de odontología.

Fuente: SSA/DGIS/Cubos dinámicos de información, 2018 p/.

SINEHIAS, Base de datos/SIS, Cubos dinámicos 2018 p/ (corte 12 de junio).



# CS Ahuehuetzingo: Plano arquitectónico

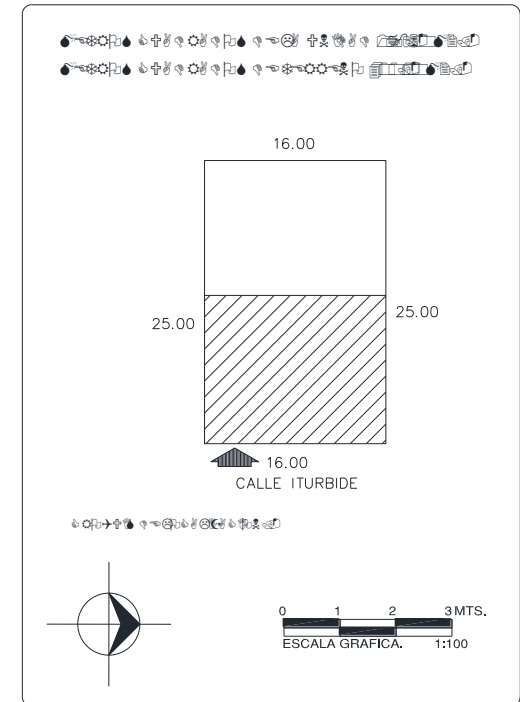
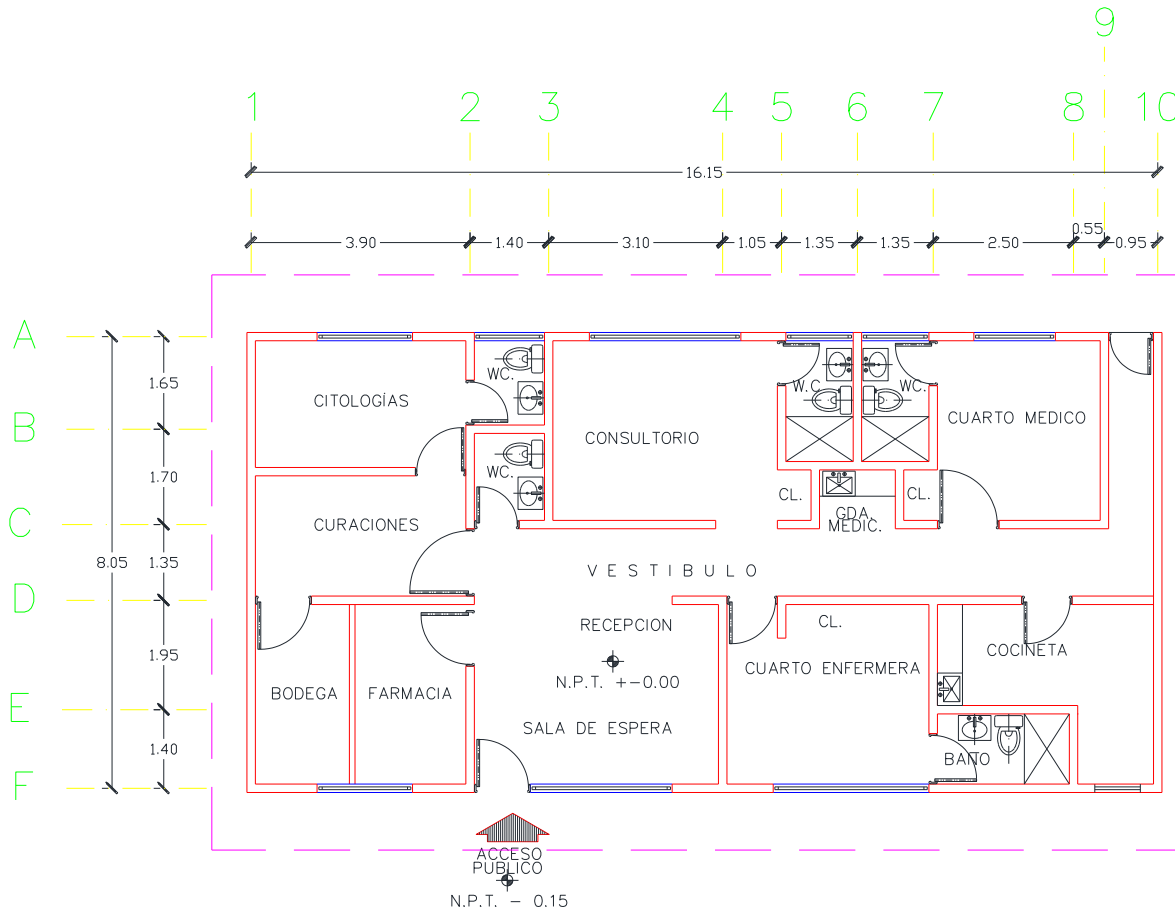

<b>CENTRO DE SALUD:</b>	<b>FECHA DE CONSTRUCCIÓN:</b>	
		
<b>JURISDICCION SANITARIA:</b>		
<b>MUNICIPIO:</b>	<b>LOCALIDAD:</b>	
		
<b>PLANO:</b>		
<b>CLAVE CLUES:</b>	<b>FECHA DE ACTUALIZACIÓN:</b>	<b>VALIDO:</b>
		
<b>REALIZÓ LEVANTAMIENTO:</b>		

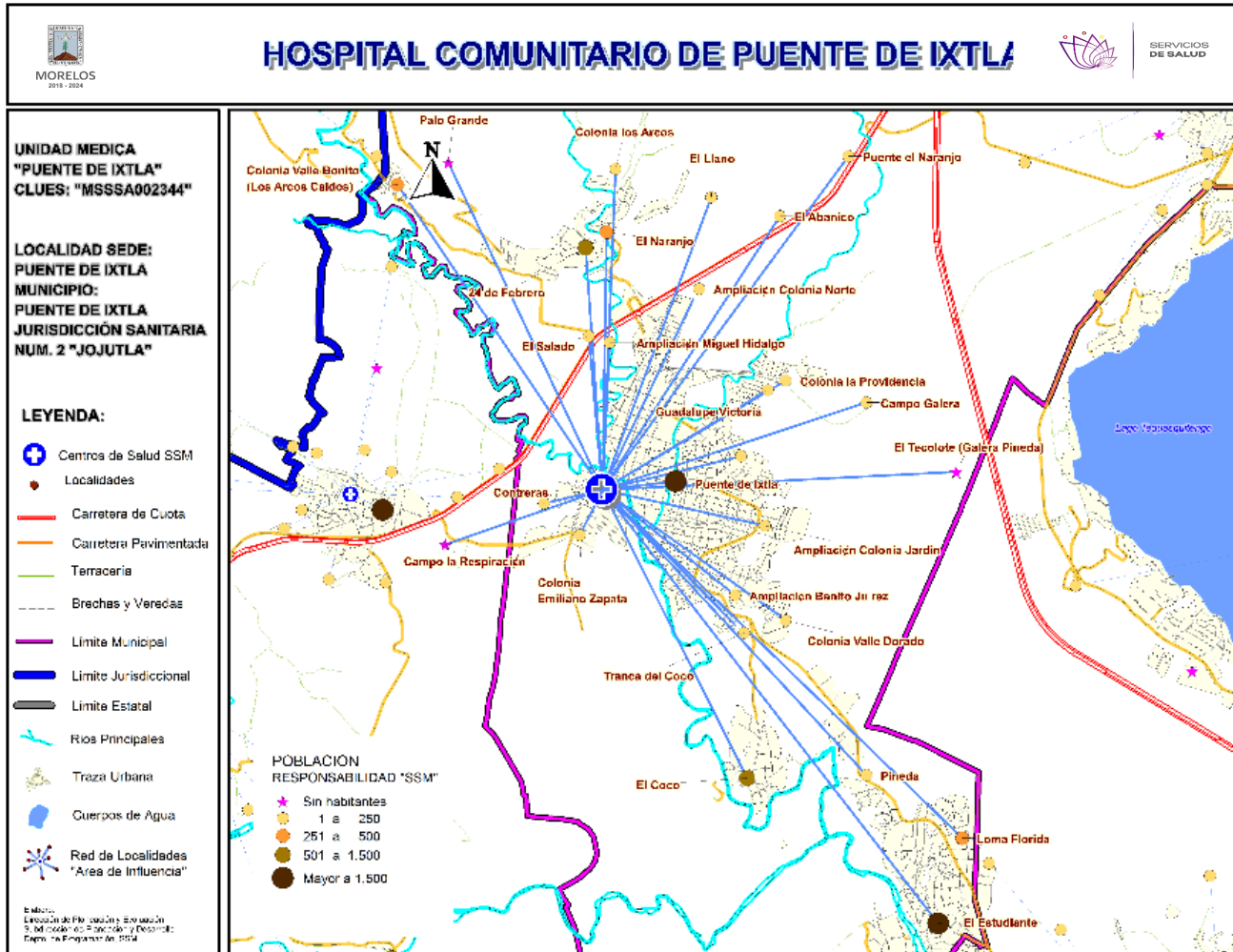

**\*Población afiliada al Seguro Popular: 17,043**



# Población por área de influencia



## POBLACIÓN DEL ÁREA DE INFLUENCIA, 2019.

**CLUES:** MSSSA002344

**NOMBRE CLUES:** HOSP. DE PUENTE DE IXTLA

**MUNICIPIO SEDE:** 017 PUENTE DE IXTLA

**LOCALIDAD SEDE:** 0001 PUENTE DE IXTLA

**TIPOLOGÍA:** N / HOSPITAL INTEGRAL  
(COMUNITARIO)

**HOSPITAL DE REFERENCIA:** HC PUENTE DE IXTLA DR. FERNANDO  
R. VIZCARRA

CLAVE LOCALIDAD	NOMBRE DE LA LOCALIDAD	COLONIA	POBLACIÓN TOTAL	POBLACIÓN SSM
170010057	Campo la Respiración	-	0	0
170170001	Puente de Ixtla	-	23,847	15,795
170170003	El Coco	-	702	569
170170005	El Estudiante	-	1,755	1,593
170170015	Pineda	-	21	18
170170016	El Abanico	-	29	19
170170025	Loma Florida	-	445	408
170170046	24 de Febrero	-	612	524
170170052	El Llano	-	1	1
170170053	El Naranja	-	330	265
170170064	Tranca del Coco	-	127	106
170170065	Colonia Valle Bonito (Los Arcos Caídos)	-	362	334
170170067	El Salado	-	37	38
170170081	Campo Galera	-	8	8
170170099	Puente el Naranja	-	110	82
170170105	El Tecolote (Galera Pineda)	-	0	0
170170108	Ampliación Miguel Hidalgo	-	86	70
170170119	Colonia Valle Dorado	-	81	73
170170122	Contreras	-	18	18
170170130	Ampliación Benito Juárez	-	95	88
170170131	Ampliación Colonia Jardines de la Herradura	-	67	53
170170135	Colonia Emiliano Zapata	-	209	133
170170137	Guadalupe Victoria	-	127	93
170170139	Ampliación Colonia Norte	-	50	35
170170140	Colonia los Arcos	-	292	249
170170142	Palo Grande	-	0	0
170170143	Colonia Buenos Aires	-	266	207
170170144	Colonia la Providencia	-	95	89
<b>TOTAL POBLACIÓN DE LA UNIDAD MÉDICA</b>			<b>29,772</b>	<b>20,868</b>



# Morbilidad



MORBILIDAD DEL C.S. HC PUENTE DE IXTLA DR. FERNANDO R. VIZCARRA (CLUES: MSSSA002344) , 2018				
No.	PADECIMIENTO	CLAVE CIE10	CASOS	
			NÚM.	TASA *
1	Infecciones respiratorias agudas	J00-J06, J20, J21 excepto J02.0 y J03.0	5,687	276.98
2	Infección de vías urinarias	N30, N34, N39.0	1,746	85.04
3	Infecciones intestinales por otros organismos y las mal definidas	A04, A08-A09 excepto A08.0	1,481	72.13
4	Intoxicación por picadura de alacrán	T63.2, X22	1,094	53.28
5	Gingivitis y enfermedad periodontal	K05	860	41.89
6	Úlceras, gastritis y duodenitis	K25-K29	482	23.48
7	Otitis media aguda	H65.0-H65.1	218	10.62
8	Vulvovaginitis	N76	182	8.86
9	Conjuntivitis	H10	158	7.70
10	Mordeduras por perro	W54	79	3.85
	Resto de Diagnósticos	Resto de Diagnósticos	666	32.44
<b>TOTAL</b>			<b>12,653</b>	
<b>POBLACIÓN RESPONSABILIDAD SSM, 2018:</b>			<b>20,532</b>	

## C.S. HC PUENTE DE IXTLA DR. FERNANDO R. VIZCARRA (CLUES: MSSSA002344)

### REPORTE SIS

Año	2012	2013	2014	2015	2016	2017
Total de Embarazadas 1° vez	362	293	320	338	390	384
Total de embarazadas Adolescentes 1° vez	112	106	78	83	87	89
Total de Pacientes de MPF	11275	10768	5492	6769	7074	656
Total de Pacientes Referidos	1,547	294	150	398	313	250
Total de Pacientes Contrareferidos	2	33	0	0	20	12
Total DM en Tratamiento	332	0	209	226	0	s/d
Total DM en Control	40	0	28	96	0	s/d
Total HTA en Tratamiento	369	0	325	321	0	s/d
Total HTA en Control	108	0	0	0	0	s/d

Fuente: Subsistema de Prestación de Servicios (SIS) cierre anual 2012 - 2017.

# CS Hosp. Comunitario de Puente de Ixtla: Plano arquitectónico

Planta Baja

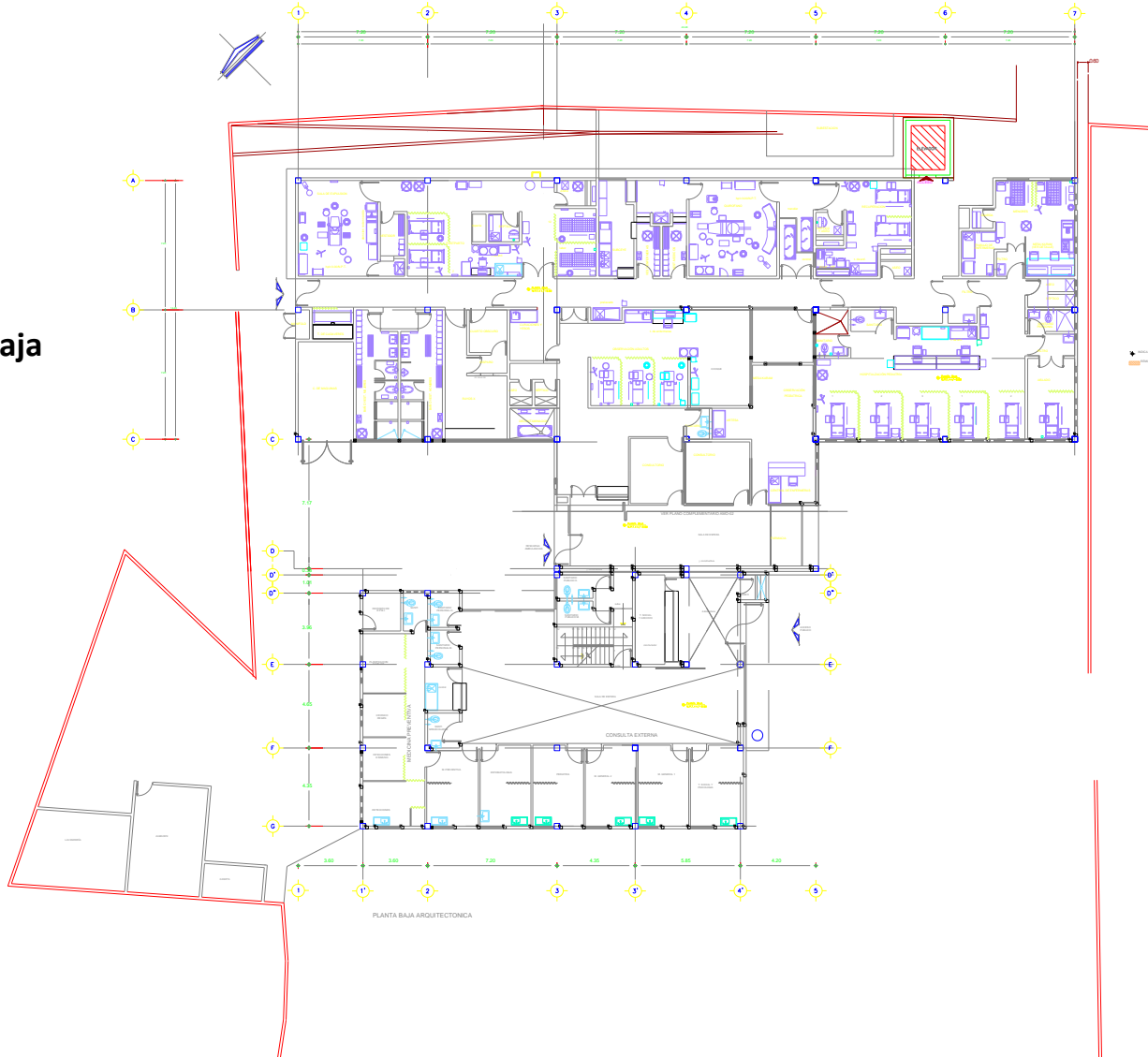

# CS Hosp. Comunitario de Puente de Ixtla: Plano arquitectónico

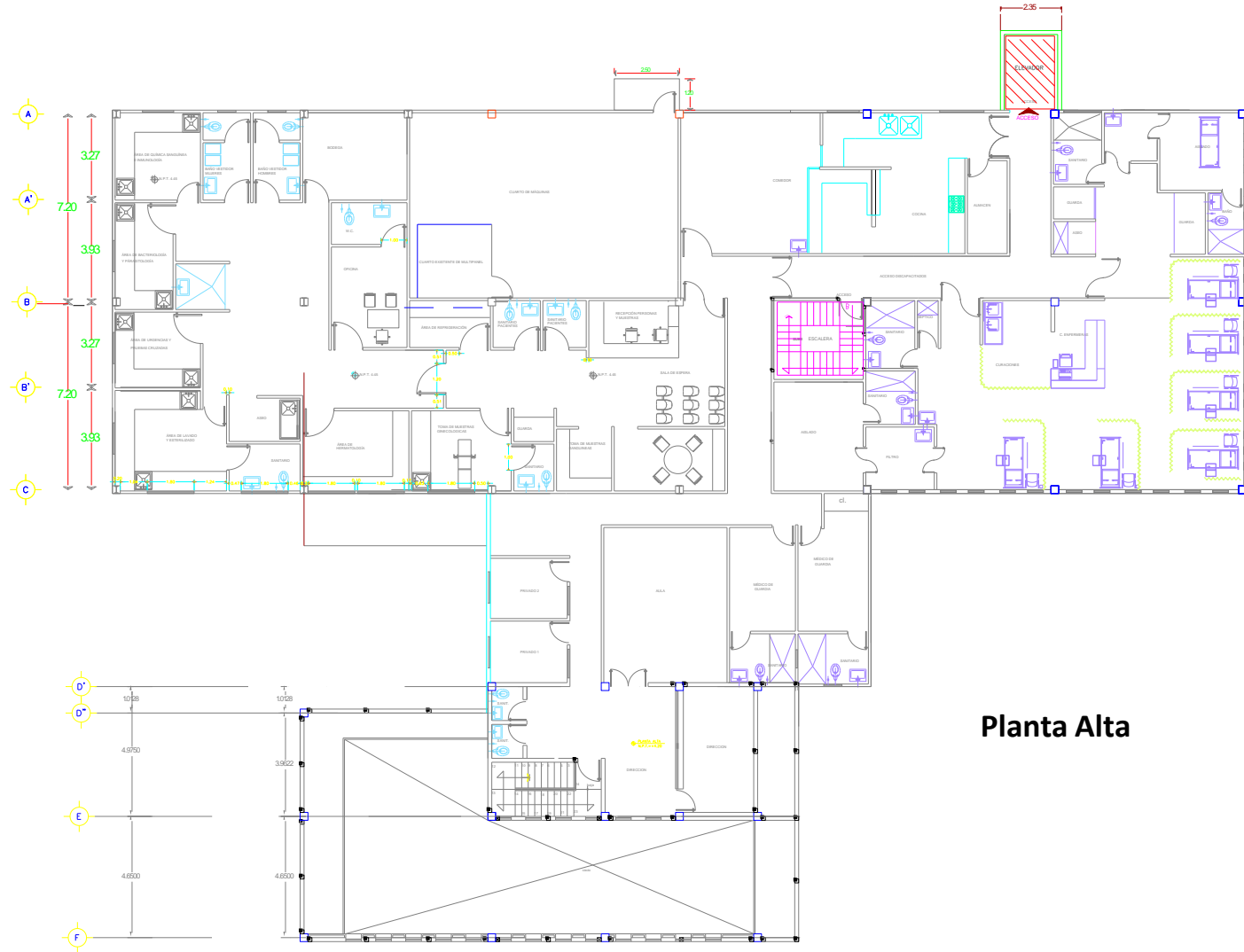

**Planta Alta**

Fuente: Departamento de Obras, SSM.

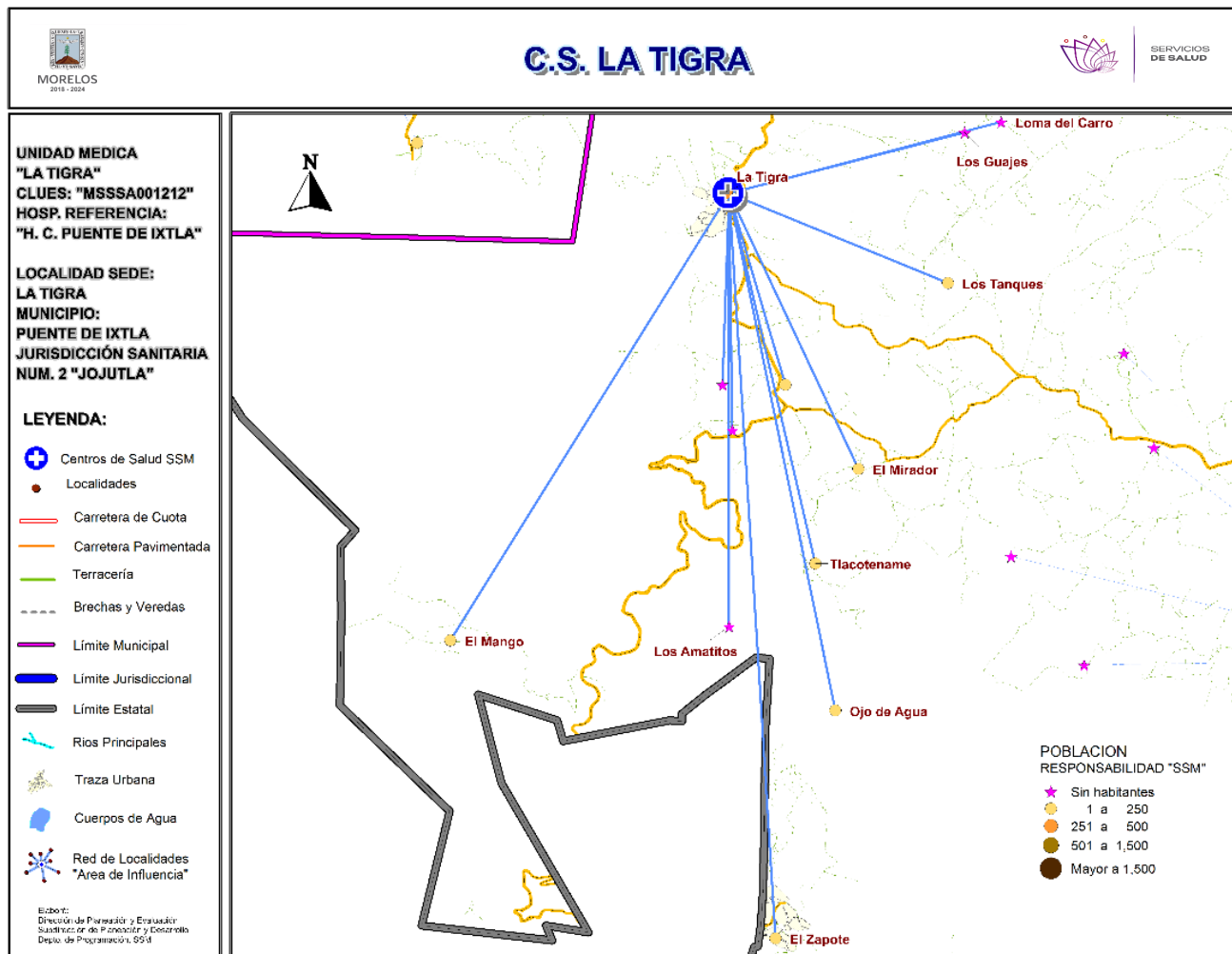

**\*Población afiliada al Seguro Popular: 405**



## Población por área de influencia

POBLACIÓN DEL ÁREA DE INFLUENCIA, 2019.				
CLUES: <b>MSSSA001212</b>		NOMBRE CLUES: <b>LA TIGRA</b>		
MUNICIPIO SEDE: <b>017 PUENTE DE IXTLA</b>		LOCALIDAD SEDE: <b>0006 LA TIGRA</b>		
TIPOLOGÍA: <b>A / RURAL DE 01 NÚCLEO BÁSICO</b>		HOSPITAL DE REFERENCIA: <b>HC PUENTE DE IXTLA DR. FERNANDO R. VIZCARRA</b>		
CLAVE LOCALIDAD	NOMBRE DE LA LOCALIDAD	COLONIA	POBLACIÓN TOTAL	POBLACIÓN SSM
170170006	La Tigra	-	382	374
170170010	El Zapote	-	110	104
170170017	Los Tanques	-	25	22
170170021	El Cacahuananche	-	0	0
170170048	Los Amatitos	-	0	0
170170050	Campo Amor	-	0	0
170170059	Tlacotenname	-	2	2
170170070	El Mango	-	9	7
170170077	Las Albóndigas	-	3	3
170170093	Los Guajes	-	0	0
170170095	Loma del Carro	-	0	0
170170115	El Mirador	-	7	7
170170116	Ojo de Agua	-	2	2
<b>TOTAL POBLACIÓN DE LA UNIDAD MÉDICA</b>			<b>540</b>	<b>521</b>



# Morbilidad



MORBILIDAD DEL C.S. LA TIGRA (CLUES: MSSSA001212) , 2018				
No.	PADECIMIENTO	CLAVE CIE10	CASOS	
			NÚM.	TASA *
1	Infecciones respiratorias agudas	J00-J06, J20, J21 excepto J02.0 y J03.0	463	904.30
2	Úlceras, gastritis y duodenitis	K25-K29	128	250.00
3	Infección de vías urinarias	N30, N34, N39.0	114	222.66
4	Infecciones intestinales por otros organismos y las mal definidas	A04, A08-A09 excepto A08.0	98	191.41
5	Conjuntivitis	H10	74	144.53
6	Otitis media aguda	H65.0-H65.1	22	42.97
7	Intoxicación por picadura de alacrán	T63.2, X22	21	41.02
8	Candidiasis urogenital	B37.3-B37.4	16	31.25
9	Vulvovaginitis	N76	11	21.48
10	Amebiasis intestinal	A06.0-A06.3, A06.9	9	17.58
	Resto de Diagnósticos	Resto de Diagnósticos	13	25.39
<b>TOTAL</b>			<b>969</b>	
<b>POBLACIÓN RESPONSABILIDAD SSM, 2018:</b>			<b>512</b>	

## C.S. LA TIGRA (CLUES: MSSSA001212)

### REPORTE SIS

Año	2012	2013	2014	2015	2016	2017
Total de Embarazadas 1° vez	9	9	15	11	10	0
Total de embarazadas Adolescentes 1° vez	2	1	5	2	1	0
Total de Pacientes de MPF	32	42	36	46	86	97
Total de Pacientes Referidos	12	24	50	42	51	8
Total de Pacientes Contrareferidos	0	0	0	0	0	0
Total DM en Tratamiento	3	2	8	7	9	12
Total DM en Control	3	2	3	5	4	10
Total HTA en Tratamiento	8	9	18	4	10	12
Total HTA en Control	8	9	17	4	9	10

Fuente: Subsistema de Prestación de Servicios (SIS) cierre anual 2012 - 2017.

**Nombre:** LA TIGRA  
**CLUES:** MSSSA001212  
**Jurisdicción:** No. II

Concepto	2018 p/	Concepto	2018 p/
<b>Infraestructura</b>			
<b>Consultorios</b>	<b>1</b>	<b>Personal de enfermería</b>	<b>2</b>
-Generales	1	-Enfermeras en contacto	2
-Estomatología	0	-Enfermeras en otra actividad	0
-Otros	0		
<b>Salas de expulsión</b>	<b>0</b>	<b>Consulta otorgada</b>	
		<b>Consulta externa</b>	<b>547</b>
		-Consulta general	547
		-Consulta odontológica	0
<b>Recurso humano</b>			
<b>Médicos en contacto</b>	<b>1</b>	<b>Indicadores de productividad 1/</b>	
-Generales	0	Consulta general por médico general 2/	<b>2.2</b>
-Odontólogos	0	Consulta odontológica por odontólogo 3/	<b>0</b>
-Otros	0		
<b>Médicos pasantes</b>	<b>1</b>		
-P. de medicina	1		
-P. de odontología	0		

p/ La información corresponde al cierre anual de 2018 p/ (Cifras preliminares).

1/Se consideran 252 días hábiles.

2/Incluye consulta general y médicos generales más pasantes de medicina.

3/Incluye consulta odontológica y odontólogos más pasantes de odontología.

Fuente: SSA/DGIS/Cubos dinámicos de información, 2018 p/.

SINEHIAS, Base de datos/SIS, Cubos dinámicos 2018 p/ (corte 12 de junio).

# CS La Tigra: Plano arquitectónico

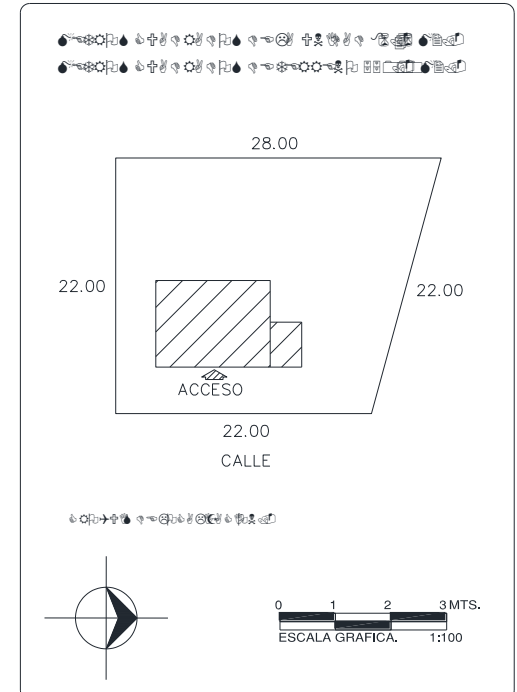
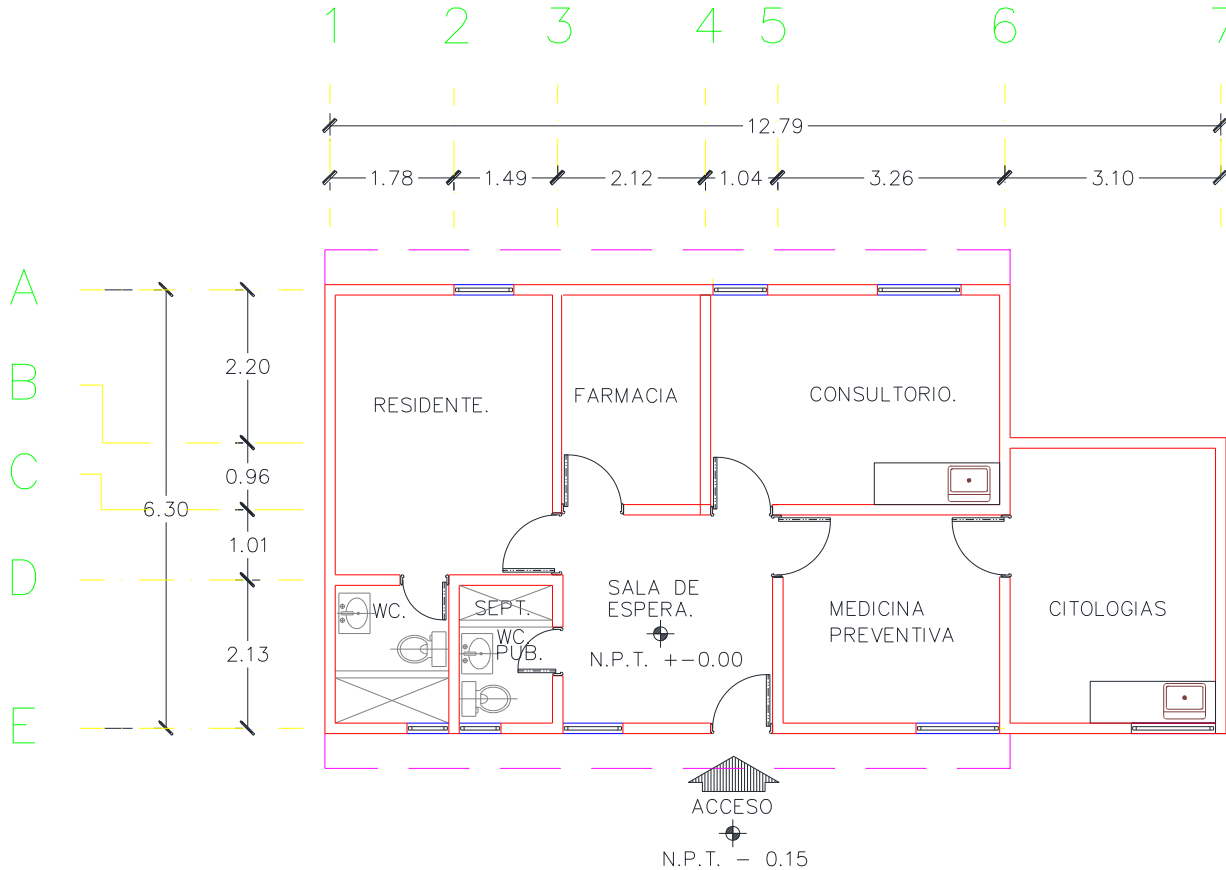

CENTRO DE SALUD:	FECHA DE CONSTRUCCIÓN:	
JURISDICCION SANITARIA:	LOCALIDAD:	
MUNICIPIO:	PLANO:	
CLAVE CLUES:	FECHA DE ACTUALIZACIÓN:	VALIDO:
REALIZÓ LEVANTAMIENTO:		

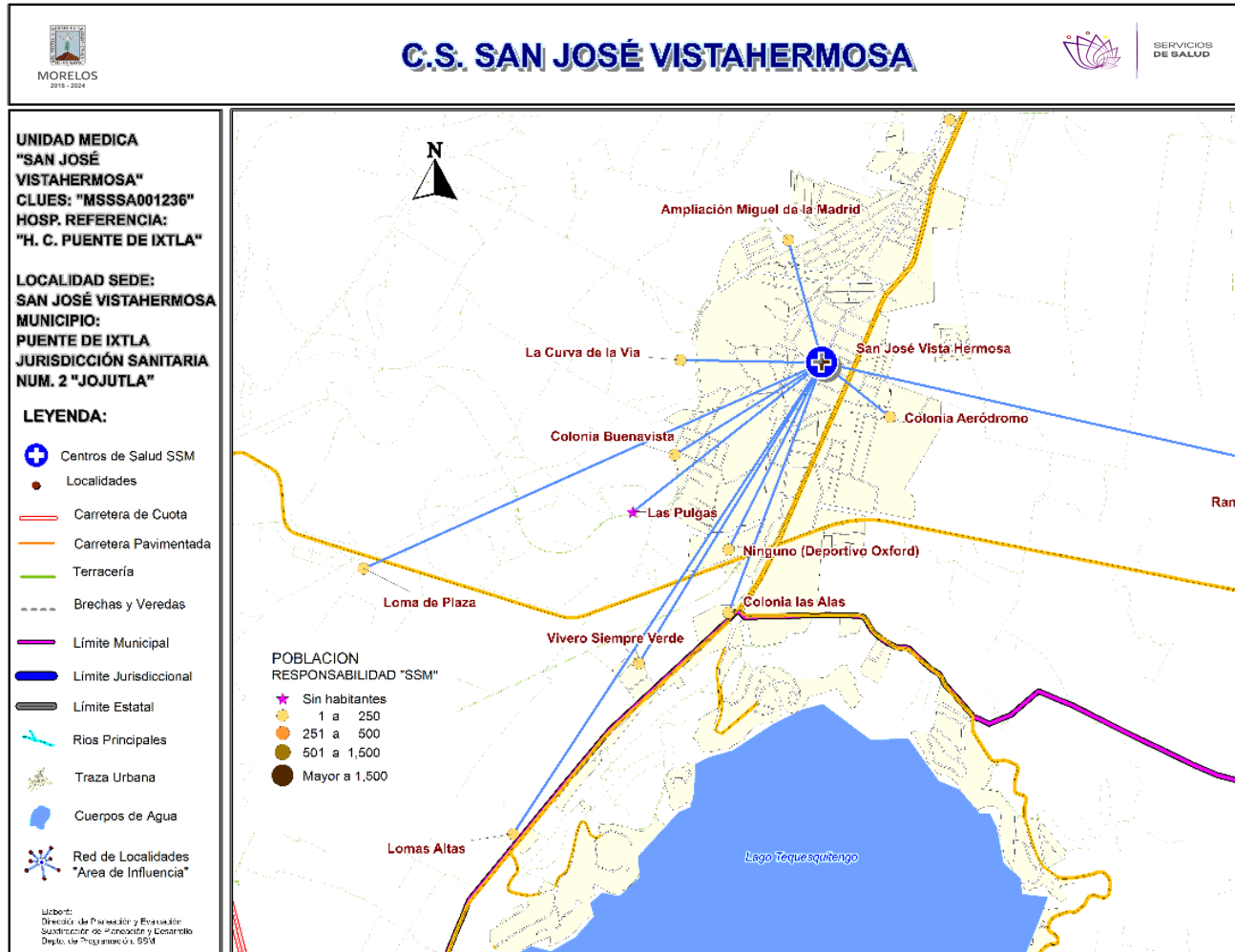

**\*Población afiliada al Seguro Popular: 2,478**

# Población por área de influencia

## POBLACIÓN DEL ÁREA DE INFLUENCIA, 2019.

<b>CLUES:</b> MSSSA001236	<b>NOMBRE CLUES:</b> SAN JOSE VISTA HERMOSA			
<b>MUNICIPIO SEDE:</b> 017 PUENTE DE IXTLA	<b>LOCALIDAD SEDE:</b> 0008 SAN JOSE VISTA HERMOSA			
<b>TIPOLOGÍA:</b> E / URBANO DE 02 NÚCLEOS BÁSICOS	<b>HOSPITAL DE REFERENCIA:</b> HC PUENTE DE IXTLA DR. FERNANDO R. VIZCARRA			
CLAVE LOCALIDAD	NOMBRE DE LA LOCALIDAD	COLONIA	POBLACIÓN TOTAL	POBLACIÓN SSM
170170008	San José Vista Hermosa	-	5,027	2,997
170170043	Rancho Inglés	-	6	6
170170078	Lomas Altas	-	14	11
170170086	Colonia las Alas	-	26	18
170170089	Ninguno [Deportivo Oxford]	-	16	10
170170100	Las Pulgas	-	0	0
170170106	Vivero Siempre Verde	-	20	19
170170123	La Curva de la Vía	-	5	5
170170129	Ampliación Miguel de la Madrid	-	10	9
170170133	Colonia Aeródromo	-	16	6
170170134	Colonia Buenavista	-	76	64
170170141	Loma de Plaza	-	14	7
<b>TOTAL POBLACIÓN DE LA UNIDAD MÉDICA</b>			<b>5,230</b>	<b>3,152</b>



# Morbilidad



MORBILIDAD DEL C.S. SAN JOSÉ VISTA HERMOSA (CLUES: MSSSA001236) , 2018				
No.	PADECIMIENTO	CLAVE CIE10	CASOS	
			NÚM.	TASA *
1	Infecciones respiratorias agudas	J00-J06, J20, J21 excepto J02.0 y J03.0	237	76.38
2	Infección de vías urinarias	N30, N34, N39.0	118	38.03
3	Infecciones intestinales por otros organismos y las mal definidas	A04, A08-A09 excepto A08.0	64	20.63
4	Intoxicación por picadura de alacrán	T63.2, X22	44	14.18
5	Vulvovaginitis	N76	17	5.48
6	Otitis media aguda	H65.0-H65.1	12	3.87
7	Úlceras, gastritis y duodenitis	K25-K29	4	1.29
8	Candidiasis urogenital	B37.3-B37.4	4	1.29
9	Conjuntivitis	H10	4	1.29
10	Violencia intrafamiliar	Y07.0-Y07.2	3	0.97
	Resto de Diagnósticos	Resto de Diagnósticos	8	2.58
<b>TOTAL</b>			<b>515</b>	
<b>POBLACIÓN RESPONSABILIDAD SSM, 2018:</b>			<b>3,103</b>	



## C.S. SAN JOSÉ VISTA HERMOSA (CLUES: MSSSA001236)

### REPORTE SIS

Año	2012	2013	2014	2015	2016	2017
Total de Embarazadas 1° vez	71	47	62	55	47	44
Total de embarazadas Adolescentes 1° vez	15	18	17	21	11	12
Total de Pacientes de MPF	191	216	171	244	171	262
Total de Pacientes Referidos	143	114	260	194	139	78
Total de Pacientes Contrareferidos	0	0	0	0	0	2
Total DM en Tratamiento	48	55	70	81	41	25
Total DM en Control	16	40	3	61	1	s/d
Total HTA en Tratamiento	57	63	88	95	33	24
Total HTA en Control	34	48	41	75	33	21

Fuente: Subsistema de Prestación de Servicios (SIS) cierre anual 2012 - 2017.

**Nombre:** SAN JOSÉ VISTA HERMOSA

**CLUES:** MSSSA001236

**Jurisdicción:** No. II

Concepto	2018 p/	Concepto	2018 p/
<b>Infraestructura</b>			
<b>Consultorios</b>	<b>2</b>	<b>Personal de enfermería</b>	<b>4</b>
-Generales	2	-Enfermeras en contacto	4
-Estomatología	0	-Enfermeras en otra actividad	0
-Otros	0		
<b>Salas de expulsión</b>	<b>0</b>	<b>Consulta otorgada</b>	
<b>Recurso humano</b>		<b>Consulta externa</b>	<b>1,183</b>
<b>Médicos en contacto</b>	<b>2</b>	-Consulta general	1,183
-Generales	0	-Consulta odontológica	0
-Odontólogos	0		
-Otros	0		
<b>Médicos pasantes</b>	<b>2</b>	<b>Indicadores de productividad 1/</b>	
-P. de medicina	2	Consulta general por médico general 2/	<b>2.3</b>
-P. de odontología	0	Consulta odontológica por odontólogo 3/	<b>0</b>

p/ La información corresponde al cierre anual de 2018 p/ (Cifras preliminares).

1/Se consideran 252 días hábiles.

2/Incluye consulta general y médicos generales más pasantes de medicina.

3/Incluye consulta odontológica y odontólogos más pasantes de odontología.

Fuente: SSA/DGIS/Cubos dinámicos de información, 2018 p/.

SINEHIAS, Base de datos/SIS, Cubos dinámicos 2018 p/ (corte 12 de junio).

# CS San José Vista Hermosa: Plano arquitectónico

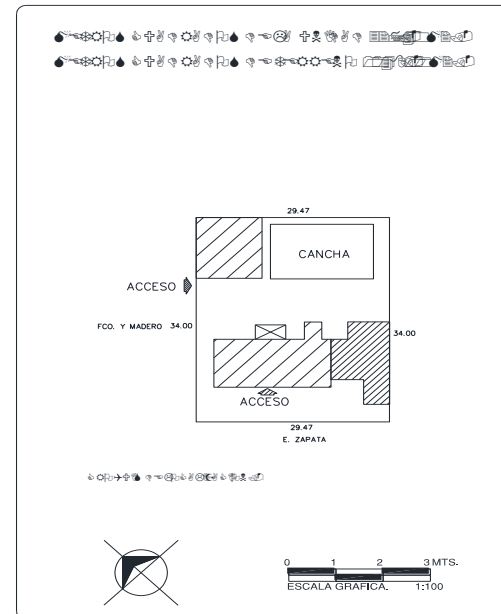
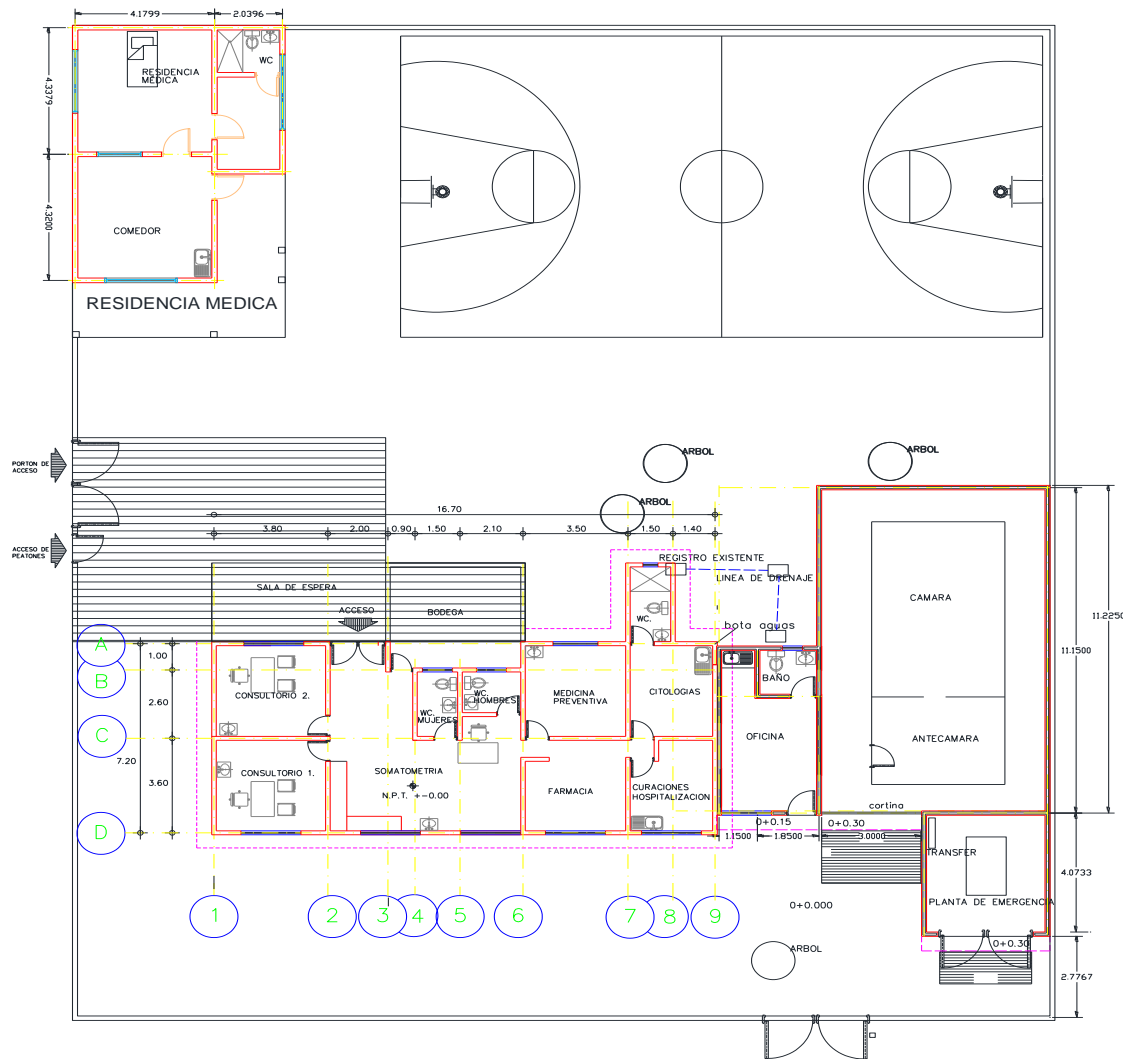

UNIDAD:	
JURISDICCION SANITARIA:	
MUNICIPIO:	
LOCALIDAD:	
PLANO:	
FECHA:	
CLAVE DE LA UNIDAD:	

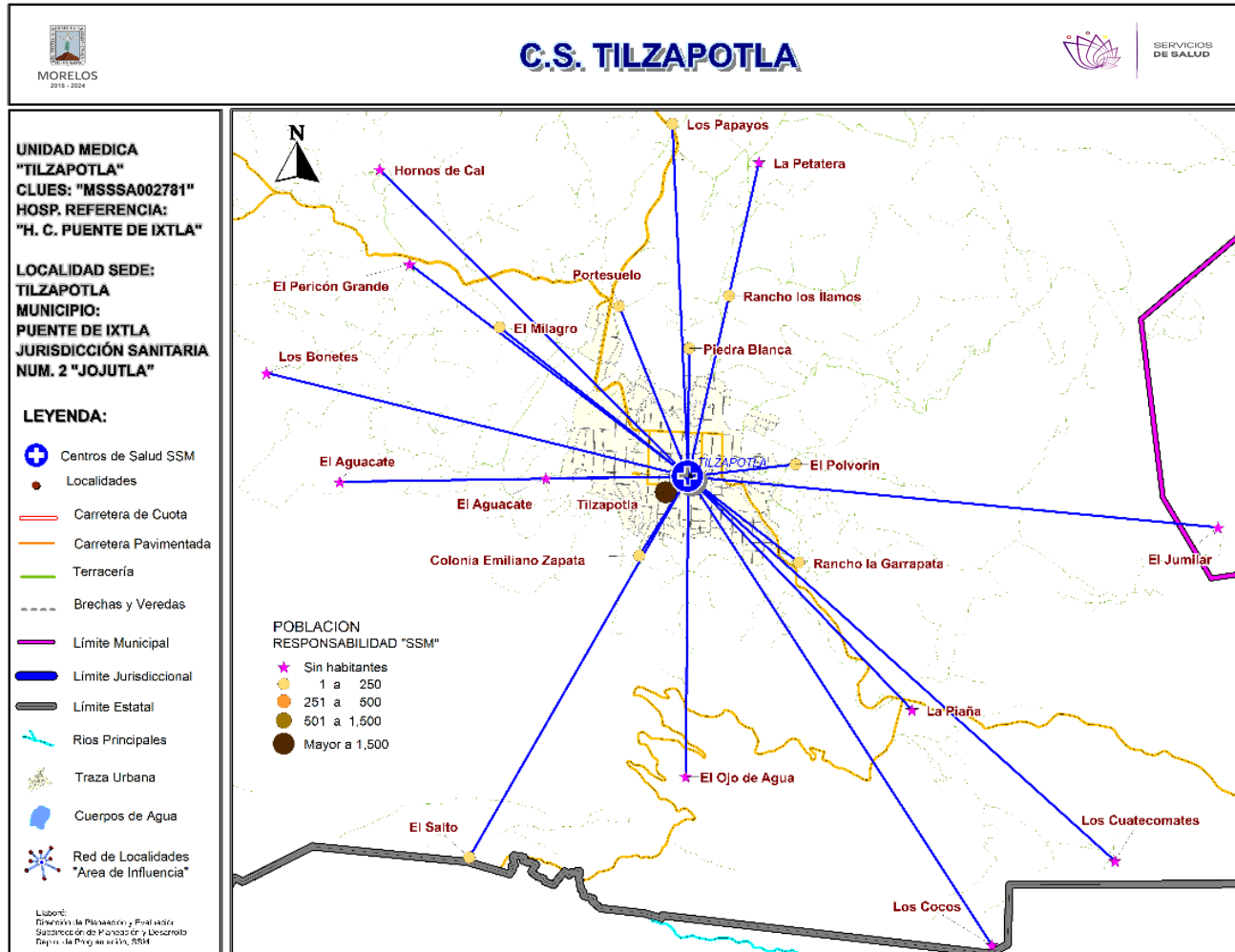

# Población por área de influencia

## POBLACIÓN DEL ÁREA DE INFLUENCIA, 2019.

<b>CLUES:</b> MSSSA002781	<b>NOMBRE CLUES:</b> TILZAPOTLA			
<b>MUNICIPIO SEDE:</b> 017 PUENTE DE IXTLA	<b>LOCALIDAD SEDE:</b> 0007 TILZAPOTLA			
<b>TIPOLOGÍA:</b> F / URBANO DE 03 NÚCLEOS BÁSICOS	<b>HOSPITAL DE REFERENCIA:</b> HC PUENTE DE IXTLA DR. FERNANDO R. VIZCARRA			
CLAVE LOCALIDAD	NOMBRE DE LA LOCALIDAD	COLONIA	POBLACIÓN TOTAL	POBLACIÓN SSM
170170007	Tilzapotla	-	5,413	4,350
170170011	El Salto	-	132	130
170170012	Los Ídolos	-	222	198
170170019	El Aguacate	-	0	0
170170020	Los Bonetes	-	0	0
170170028	Los Papayos	-	17	13
170170030	Portesuelo	-	6	6
170170055	La Petatera	-	0	0
170170056	La Piaña	-	0	0
170170062	El Pericón Grande	-	0	0
170170063	Piedra Blanca	-	11	11
170170088	Los Cuatecomates	-	0	0
170170092	Hornos de Cal	-	0	0
170170096	El Milagro	-	6	6
170170097	El Ojo de Agua	-	0	0
170170098	El Polvorín	-	18	18
170170102	Rancho los Ílamos	-	6	6
170170118	Los Cocos	-	0	0
170170128	Rancho la Garrapata	-	3	3
170170136	Colonia Emiliano Zapata	-	15	13
170170138	El Aguacate	-	0	0
170250059	El Jumilar	-	0	0
<b>TOTAL POBLACIÓN DE LA UNIDAD MÉDICA</b>			<b>5,849</b>	<b>4,754</b>

**Fuente:** Cubos Dinámicos de la Dirección General de Información en Salud (DGIS); Proyecciones de la Población por condición de derechohabiente, 2019, DGIS plataforma. Estudio de Regionalización Operativa (ERO). *Fecha consulta:* Marzo 2019. *Fecha de Actualización:* Mayo 2019. *Elaboró:* Departamento de Evaluación.

## C.S. TILZAPOTLA (CLUES: MSSSA002781)

### REPORTE SIS

Año	2012	2013	2014	2015	2016	2017
Total de Embarazadas 1° vez	54	88	66	70	79	37
Total de embarazadas Adolescentes 1° vez	6	23	29	14	10	8
Total de Pacientes de MPF	262	270	294	268	104	151
Total de Pacientes Referidos	217	219	287	505	407	107
Total de Pacientes Contrareferidos	0	0	0	0	0	5
Total DM en Tratamiento	39	39	53	59	104	97
Total DM en Control	16	18	21	24	18	17
Total HTA en Tratamiento	47	53	48	50	132	114
Total HTA en Control	22	30	25	27	119	100

Fuente: Subsistema de Prestación de Servicios (SIS) cierre anual 2012 - 2017.

**Nombre:** TILZAPOTLA  
**CLUES:** MSSSA002781  
**Jurisdicción:** No. II

Concepto	2018 p/	Concepto	2018 p/
<b>Infraestructura</b>			
<b>Consultorios</b>	<b>4</b>	<b>Personal de enfermería</b>	<b>6</b>
-Generales	3	-Enfermeras en contacto	6
-Estomatología	1	-Enfermeras en otra actividad	0
-Otros	0		
<b>Salas de expulsión</b>	<b>0</b>	<b>Consulta otorgada</b>	
		<b>Consulta externa</b>	<b>6,474</b>
<b>Recurso humano</b>		-Consulta general	4,933
<b>Médicos en contacto</b>	<b>4</b>	-Consulta odontológica	1,541
-Generales	1		
-Odontólogos	1		
-Otros	0		
<b>Médicos pasantes</b>	<b>2</b>	<b>Indicadores de productividad 1/</b>	
-P. de medicina	1	Consulta general por médico general 2/	<b>9.8</b>
-P. de odontología	1	Consulta odontológica por odontólogo 3/	<b>3.1</b>

p/ La información corresponde al cierre anual de 2018 p/ (Cifras preliminares).

1/Se consideran 252 días hábiles.

2/Incluye consulta general y médicos generales más pasantes de medicina.

3/Incluye consulta odontológica y odontólogos más pasantes de odontología.

Fuente: SSA/DGIS/Cubos dinámicos de información, 2018 p/.

SINEHIAS, Base de datos/SIS, Cubos dinámicos 2018 p/ (corte 12 de junio).

# CS Tilzapotla: Plano arquitectónico

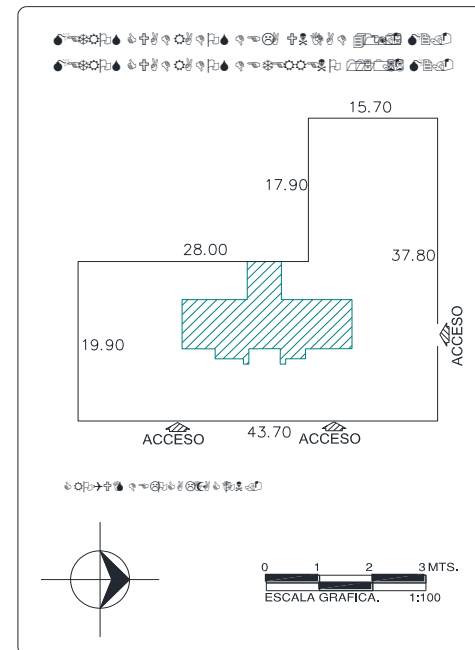
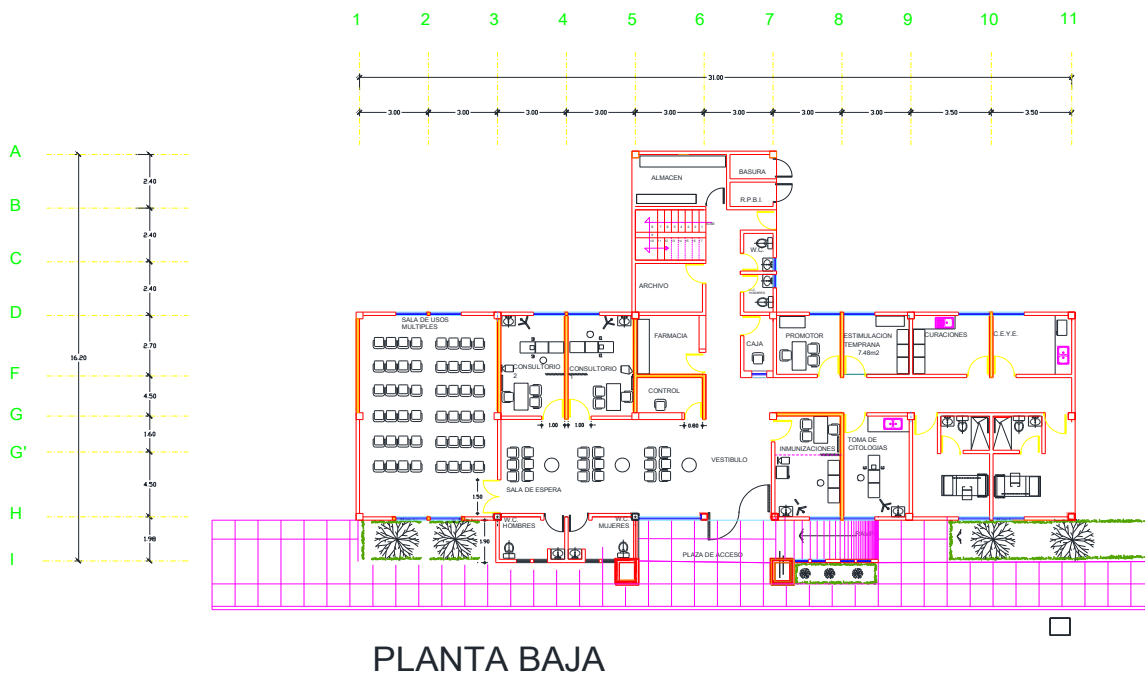
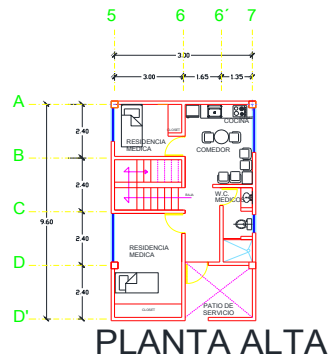

CENTRO DE SALUD:	FECHA DE CONSTRUCCIÓN:	
JURISDICCION SANITARIA:		
MUNICIPIO:	LOCALIDAD:	
PLANO:		
CLAVE CLUES:	FECHA DE ACTUALIZACIÓN:	VALIDO:
REALIZÓ LEVANTAMIENTO:		



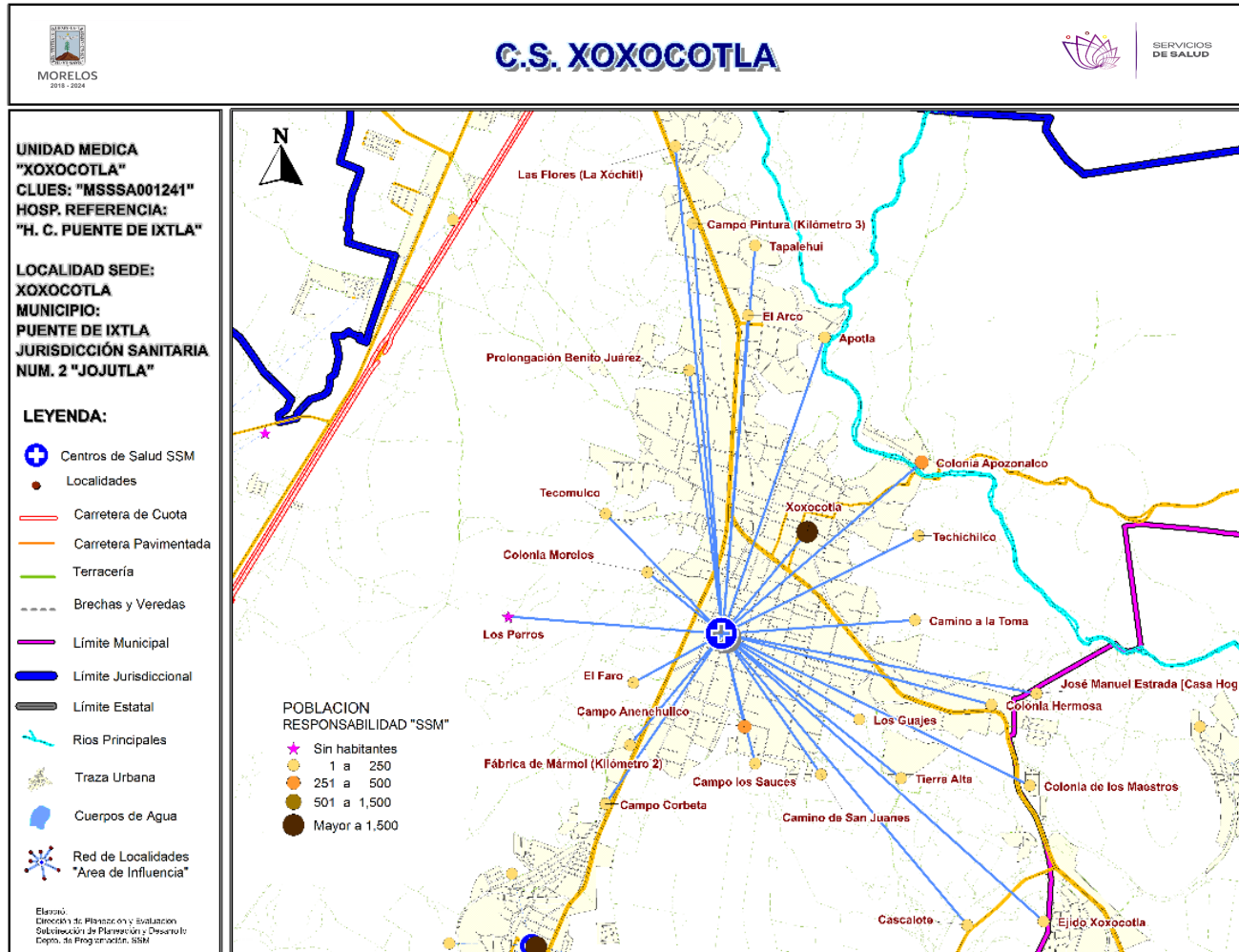

**\*Población afiliada al Seguro Popular: 19,076**



# Población por área de influencia



POBLACIÓN DEL ÁREA DE INFLUENCIA, 2019.				
CLUES: <b>MSSSA001241</b>		NOMBRE CLUES: <b>XOXOCOTLA</b>		
MUNICIPIO SEDE: <b>017 PUENTE DE IXTLA</b>		LOCALIDAD SEDE: <b>0009 XOXOCOTLA</b>		
TIPOLOGÍA: <b>S / URBANO DE 12 NÚCLEOS BÁSICOS Y MÁS</b>		HOSPITAL DE REFERENCIA: <b>HC PUENTE DE IXTLA DR. FERNANDO R. VIZCARRA</b>		
CLAVE LOCALIDAD	NOMBRE DE LA LOCALIDAD	COLONIA	POBLACIÓN TOTAL	POBLACIÓN SSM
170170009	Xoxocotla	-	23,821	20,169
170170014	Apotla	-	59	41
170170022	Campo Pintura (Kilómetro 3)	-	146	105
170170029	Fábrica de Mármol (Kilómetro 2)	-	8	8
170170036	Colonia Hermosa	-	57	31
170170039	Camino de San Juanes	-	8	6
170170040	Tierra Alta	-	5	5
170170042	El Faro	-	11	11
170170044	Colonia Apozonalco	-	322	296
170170045	Tapalehui	-	87	82
170170054	Los Perros	-	0	0
170170069	Los Guajes	-	174	153
170170079	Camino a la Toma	-	63	35
170170084	Cascalote	-	11	11
170170090	Ejido Xoxocotla	-	25	18
170170091	Las Flores (La Xóchitl)	-	250	232
170170113	Campo Corbeta	-	54	42
170170114	Campo los Sauces	-	11	8
170170117	El Arco	-	149	134
170170121	Colonia Morelos	-	53	54
170170125	Prolongación Benito Juárez	-	176	177
170170126	Tecomulco	-	23	23
170170127	Techichilco	-	43	43
170170132	Campo Anenehuilco	-	501	440
170310015	Colonia de los Maestros	-	24	8
170310018	José Manuel Estrada [Casa Hogar]	-	45	44
<b>TOTAL POBLACIÓN DE LA UNIDAD MÉDICA</b>			<b>26,126</b>	<b>22,176</b>

**Fuente:** Cubos Dinámicos de la Dirección General de Información en Salud (DGIS); Proyecciones de la Población por condición de derechohabencia, 2019, DGIS plataforma. Estudio de Regionalización Operativa (ERO). *Fecha consulta:* Marzo 2019. *Fecha de Actualización:* Mayo 2019. *Elaboró:* Departamento de Evaluación.



# Morbilidad

## MORBILIDAD DEL C.S. XOXOCOTLA (CLUES: MSSSA001241) , 2018

No.	PADECIMIENTO	CLAVE CIE10	CASOS	
			NÚM.	TASA *
1	Infecciones respiratorias agudas	J00-J06, J20, J21 excepto J02.0 y J03.0	4,631	212.18
2	Gingivitis y enfermedad periodontal	K05	1,208	55.35
3	Infecciones intestinales por otros organismos y las mal definidas	A04, A08-A09 excepto A08.0	1,143	52.37
4	Infección de vías urinarias	N30, N34, N39.0	1,108	50.77
5	Intoxicación por picadura de alacrán	T63.2, X22	832	38.12
6	Candidiasis urogenital	B37.3-B37.4	499	22.86
7	Úlceras, gastritis y duodenitis	K25-K29	400	18.33
8	Conjuntivitis	H10	148	6.78
9	Otitis media aguda	H65.0-H65.1	133	6.09
10	Mordeduras por perro	W54	98	4.49
	Resto de Diagnósticos	Resto de Diagnósticos	369	16.91
<b>TOTAL</b>			<b>10,569</b>	
<b>POBLACIÓN RESPONSABILIDAD SSM, 2018:</b>			<b>21,826</b>	

Fuente: SUIVE/SSM 2018 (incluye solo casos SSM). Proyección de población 2018, CONAPO-DGIS. \*Tasa por 1,000 hab. del área de influencia de la Unidad Médica.

## C.S. XOXOCOTLA (CLUES: MSSSA001241)

### REPORTE SIS

Año	2012	2013	2014	2015	2016	2017
Total de Embarazadas 1° vez	491	446	472	469	418	288
Total de embarazadas Adolescentes 1° vez	125	135	130	133	121	88
Total de Pacientes de MPF	1,148	1,381	1,581	399	728	888
Total de Pacientes Referidos	864	896	972	987	1,108	479
Total de Pacientes Contrareferidos	0	0	0	0	0	13
Total DM en Tratamiento	351	387	452	475	6	154
Total DM en Control	99	111	104	199	2	20
Total HTA en Tratamiento	196	157	192	206	2	96
Total HTA en Control	57	75	102	162	12	54

Fuente: Subsistema de Prestación de Servicios (SIS) cierre anual 2012 - 2017.

**Nombre:** XOXOCOTLA  
**CLUES:** MSSSA001241  
**Jurisdicción:** No. II

Concepto	2018 p/	Concepto	2018 p/
<b>Infraestructura</b>			
<b>Consultorios</b>	<b>10</b>	<b>Personal de enfermería</b>	<b>31</b>
-Generales	9	-Enfermeras en contacto	30
-Estomatología	1	-Enfermeras en otra actividad	1
-Otros	0		
<b>Salas de expulsión</b>	<b>0</b>		
<b>Recurso humano</b>		<b>Consulta otorgada</b>	
<b>Médicos en contacto</b>	<b>16</b>	<b>Consulta externa</b>	<b>20,611</b>
-Generales	12	-Consulta general	18,552
-Odontólogos	1	-Consulta odontológica	2,059
-Otros	0		
<b>Médicos pasantes</b>	<b>3</b>		
-P. de medicina	3		
-P. de odontología	0		
		<b>Indicadores de productividad 1/</b>	
		Consulta general por médico general 2/	<b>4.9</b>
		Consulta odontológica por odontólogo 3/	<b>8.2</b>

p/ La información corresponde al cierre anual de 2018 p/ (Cifras preliminares).

1/Se consideran 252 días hábiles.

2/Incluye consulta general y médicos generales más pasantes de medicina.

3/Incluye consulta odontológica y odontólogos más pasantes de odontología.

Fuente: SSA/DGIS/Cubos dinámicos de información, 2018 p/.

SINEHIAS, Base de datos/SIS, Cubos dinámicos 2018 p/ (corte 12 de junio).

# CS Xoxocotla: Plano arquitectónico

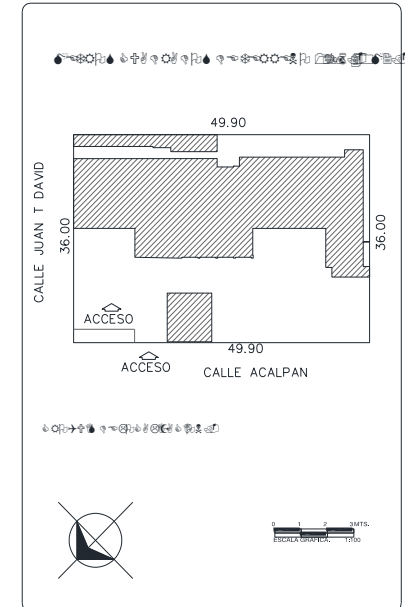
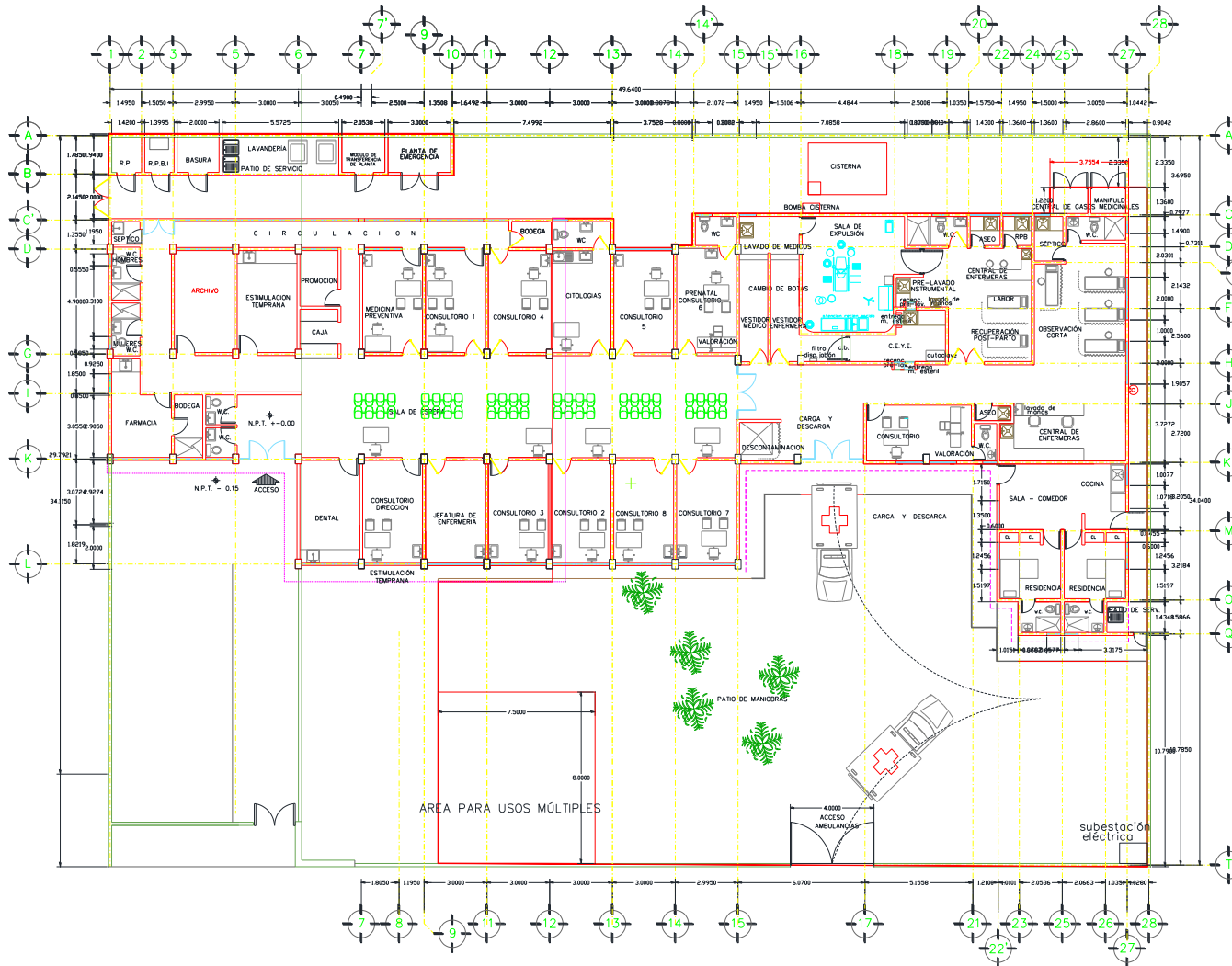

UNIDAD:	
JURISDICCION SANITARIA:	
MUNICIPIO:	
LOCALIDAD:	
PLANO:	
FECHA:	
CLAVE DE LA UNIDAD:	