

Municipio: Tepalcingo



Jurisdicción Sanitaria III

UNIDADES DE SALUD
UNIDADES DE PRIMER NIVEL: 7
UNIDADES DE SEGUNDO NIVEL: 0
UNIDADES DE TERCER NIVEL: 0
UNIDADES MEDICAS MOVILES: 1
1.- TIPO II
1.- TIPO III



**Piramide poblacional por condición de derechohabencia
Municipio de Tepalcingo, 2019**

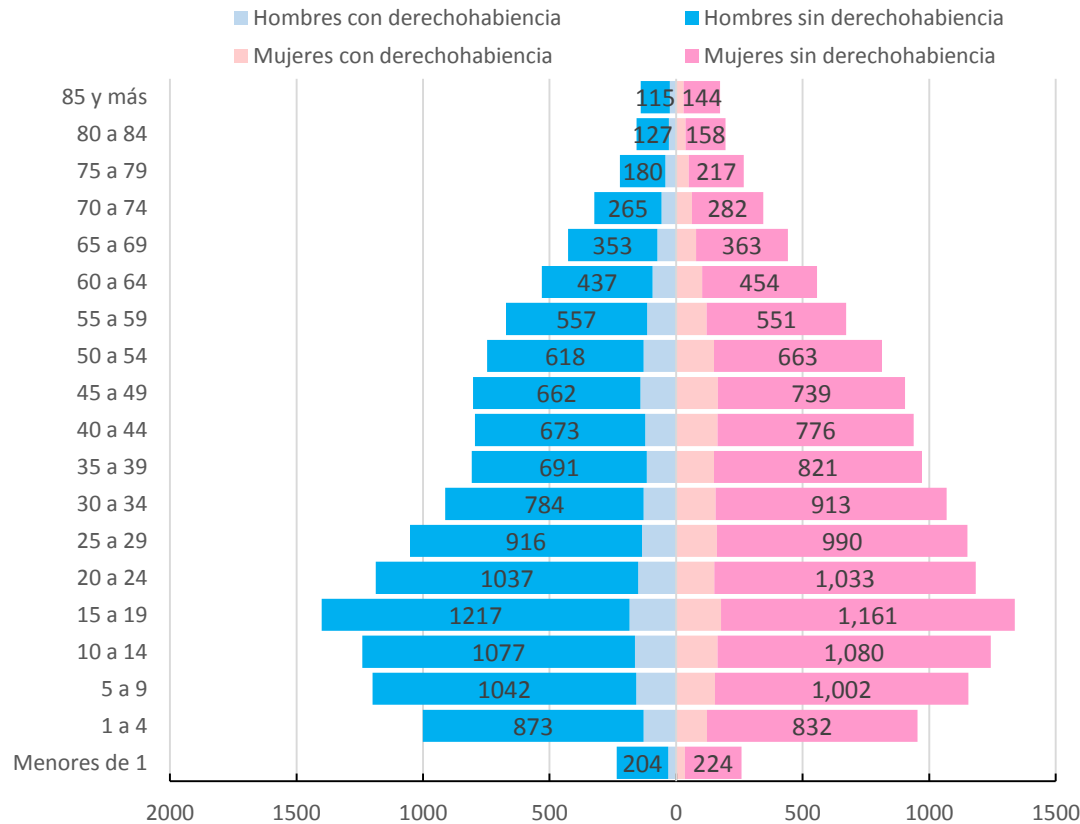

Municipio: Tepalcingo

Jurisdicción Sanitaria III



POBLACIÓN MUNICIPIO DE TEPALCINGO, MORELOS 2019.							
Edad quin.	Con Derechohabiencia			Sin Derechohabiencia			Población total general
	Masculino	Femenino	Total	Masculino	Femenino	Total	
< de 1	31	34	65	204	224	428	493
1 a 4	128	122	250	873	832	1,705	1,955
5 a 9	158	153	311	1,042	1,002	2,044	2,355
10 a 14	163	163	326	1,077	1,080	2,157	2,483
15 a 19	184	177	361	1,217	1,161	2,378	2,739
20 a 24	150	151	301	1,037	1,033	2,070	2,371
25 a 29	135	161	296	916	990	1,906	2,202
30 a 34	128	156	284	784	913	1,697	1,981
35 a 39	116	150	266	691	821	1,512	1,778
40 a 44	122	163	285	673	776	1,449	1,734
45 a 49	141	165	306	662	739	1,401	1,707
50 a 54	129	150	279	618	663	1,281	1,560
55 a 59	115	121	236	557	551	1,108	1,344
60 a 64	93	103	196	437	454	891	1,087
65 a 69	74	79	153	353	363	716	869
70 a 74	58	62	120	265	282	547	667
75 a 79	42	50	92	180	217	397	489
80 a 84	29	37	66	127	158	285	351
85 y más	25	30	55	115	144	259	314
Total	2,021	2,227	4,248	11,828	12,403	24,231	28,479

Ubicación Geográfica

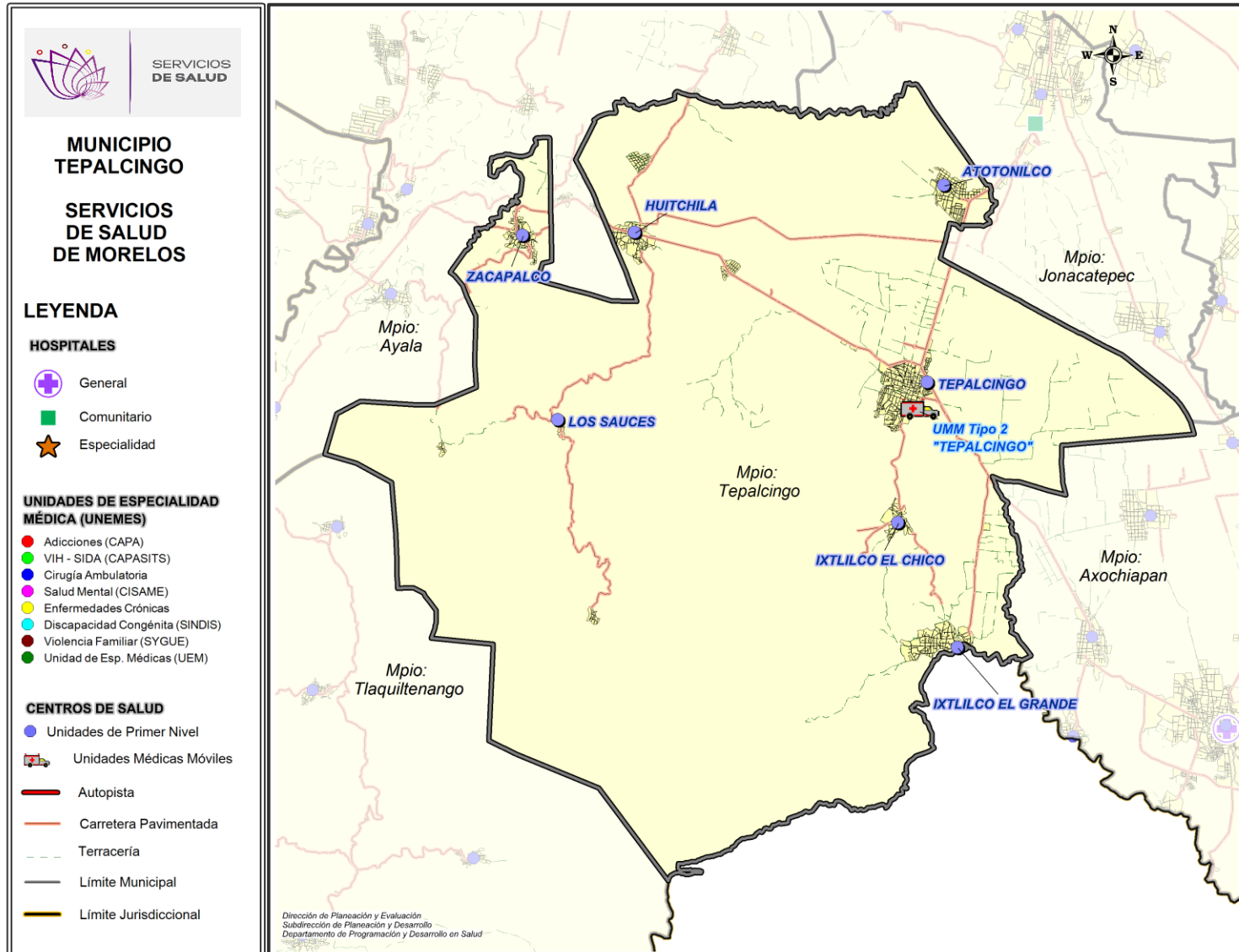

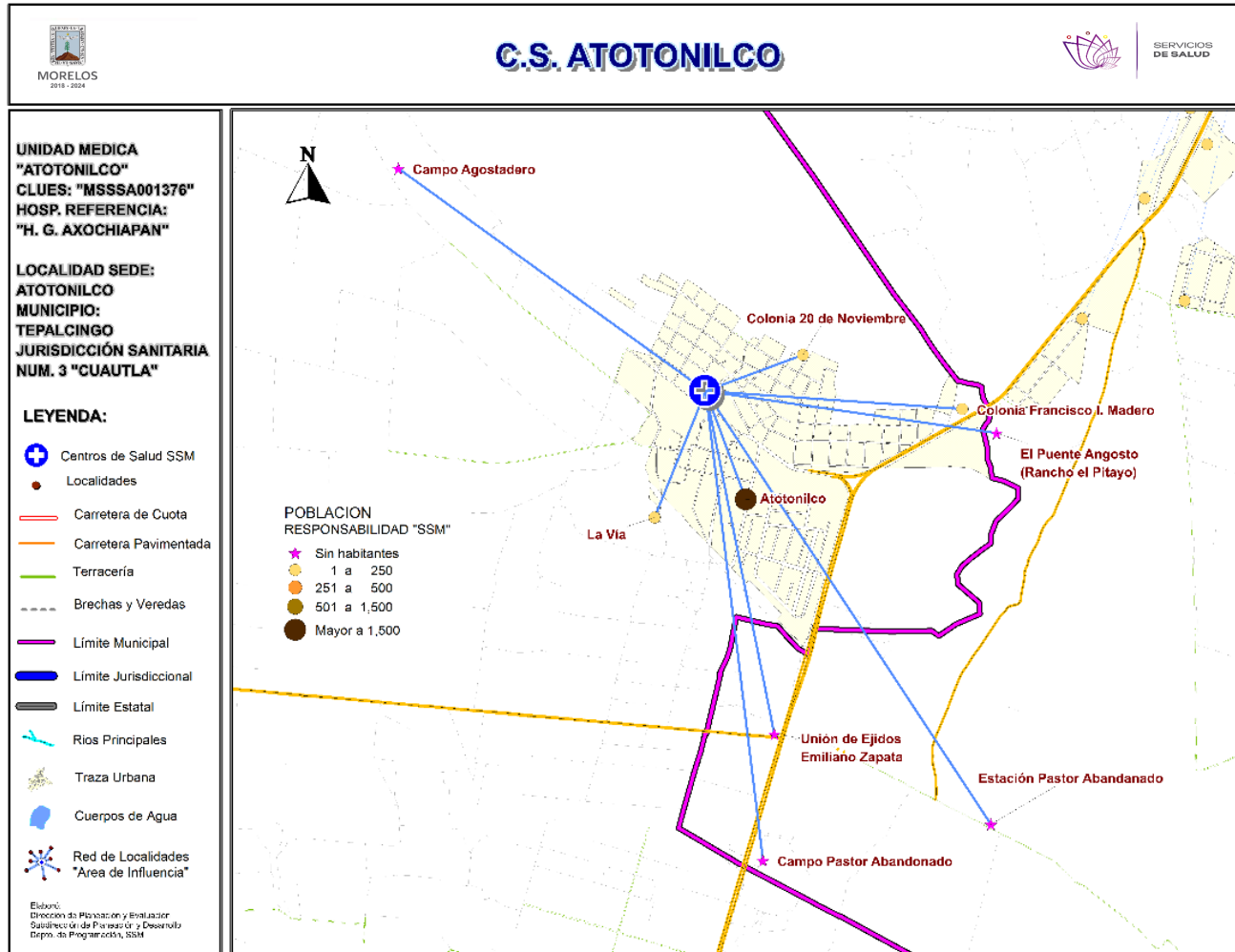

***Población afiliada al Seguro Popular: 2,601**



Población por área de influencia



POBLACIÓN DEL ÁREA DE INFLUENCIA, 2019.				
CLUES: MSSSA001376		NOMBRE CLUES: ATOTONILCO		
MUNICIPIO SEDE: 019 TEPALCINGO		LOCALIDAD SEDE: 0002 ATOTONILCO		
TIPOLOGÍA: D / URBANO DE 01 NÚCLEOS BÁSICOS		HOSPITAL DE REFERENCIA: HG DE AXOCHIAPAN DR. ÁNGEL VENTURA NERI		
CLAVE LOCALIDAD	NOMBRE DE LA LOCALIDAD	COLONIA	POBLACIÓN TOTAL	POBLACIÓN SSM
170130018	El Puente Angosto (Rancho el Pitayo)	-	0	0
170130025	Campo Pastor Abandonado	-	0	0
170130030	Ninguno [Estación Pastor Abandonado]	-	0	0
170130032	Unión de Ejidos Emiliano Zapata	-	0	0
170190002	Atotonilco	-	3,567	2,809
170190032	Colonia 20 de Noviembre	-	43	41
170190033	La Vía	-	37	33
170190036	Campo Agostadero	-	0	0
170190044	Colonia Francisco I. Madero	-	13	12
TOTAL POBLACIÓN DE LA UNIDAD MÉDICA			3,660	2,895



Morbilidad



MORBILIDAD DEL C.S. ATOTONILCO (CLUES: MSSSA001376) , 2018				
No.	PADECIMIENTO	CLAVE CIE10	CASOS	
			NÚM.	TASA *
1	Infecciones respiratorias agudas	J00-J06, J20, J21 excepto J02.0 y J03.0	225	79.09
2	Infecciones intestinales por otros organismos y las mal definidas	A04, A08-A09 excepto A08.0	21	7.38
3	Obesidad	E66	17	5.98
4	Infección de vías urinarias	N30, N34, N39.0	14	4.92
5	Otitis media aguda	H65.0-H65.1	11	3.87
6	Hipertensión arterial	I10-I15	11	3.87
7	Úlceras, gastritis y duodenitis	K25-K29	10	3.51
8	Intoxicación por picadura de alacrán	T63.2, X22	8	2.81
9	Conjuntivitis	H10	7	2.46
10	Faringitis y amigdalitis estreptocócicas	J02.0, J03.0	4	1.41
	Resto de Diagnósticos	Resto de Diagnósticos	17	5.98
TOTAL			345	
POBLACIÓN RESPONSABILIDAD SSM, 2018:			2,845	

C.S. ATOTONILCO (CLUES: MSSSA001376)

REPORTE SIS

Año	2012	2013	2014	2015	2016	2017
Total de Embarazadas 1° vez	49	25	43	37	53	53
Total de embarazadas Adolescentes 1° vez	11	10	9	7	19	15
Total de Pacientes de MPF	98	103	121	147	76	82
Total de Pacientes Referidos	70	70	104	143	120	41
Total de Pacientes Contrareferidos	0	0	8	3	9	0
Total DM en Tratamiento	32	75	76	138	73	72
Total DM en Control	17	60	64	56	32	22
Total HTA en Tratamiento	11	83	59	74	49	47
Total HTA en Control	9	81	51	69	53	32

Fuente: Subsistema de Prestación de Servicios (SIS) cierre anual 2012 - 2017, s/d= sin datos

Nombre: ATOTONILCO
CLUES: MSSSA001376
Jurisdicción: No. III

Concepto	2018 p/	Concepto	2018 p/
Infraestructura			
Consultorios	2	Personal de enfermería	1
-Generales	2	-Enfermeras en contacto	1
-Estomatología	0	-Enfermeras en otra actividad	0
-Otros	0		
Salas de expulsión	0		
Recurso humano		Consulta otorgada	
Médicos en contacto	2	Consulta externa	1,439
-Generales	0	-Consulta general	1,439
-Odontólogos	0	-Consulta odontológica	0
-Otros	0		
Médicos pasantes	2		
-P. de medicina	2		
-P. de odontología	0		
		Indicadores de productividad 1/	
		Consulta general por médico general 2/	2.9
		Consulta odontológica por odontólogo 3/	0

p/ La información corresponde al cierre anual de 2018 p/ (Cifras preliminares).

1/Se consideran 252 días hábiles.

2/Incluye consulta general y médicos generales más pasantes de medicina.

3/Incluye consulta odontológica y odontólogos más pasantes de odontología.

Fuente: SSA/DGIS/Cubos dinámicos de información, 2018 p/.

SINEHIAS, Base de datos/SIS, Cubos dinámicos 2018 p/ (corte 12 de junio).



CS Atotonilco: Plano arquitectónico

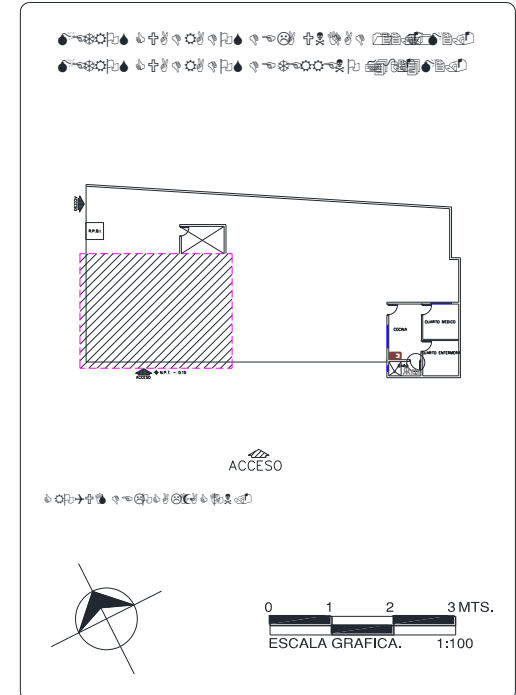
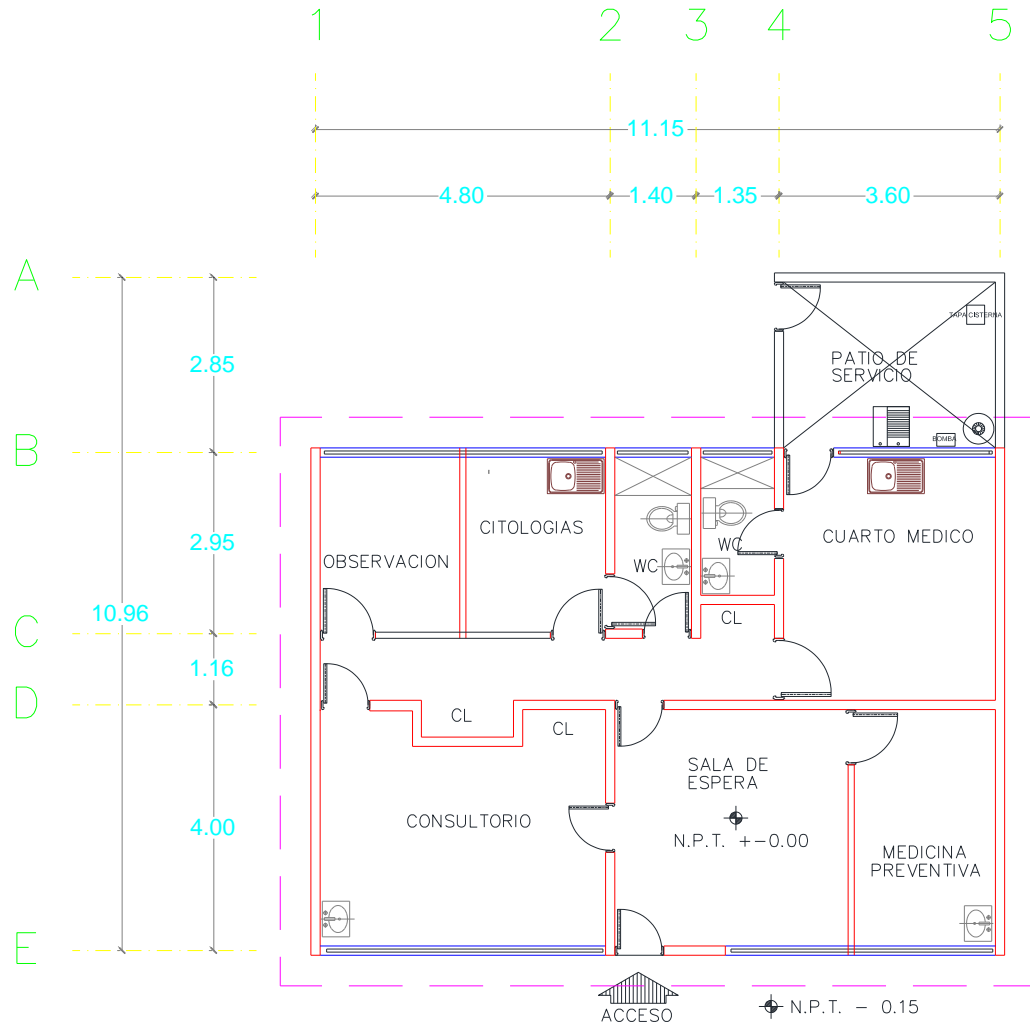

CENTRO DE SALUD:	FECHA DE CONSTRUCCIÓN:	
JURISDICCION SANITARIA:		
MUNICIPIO:	LOCALIDAD:	
PLANO:		
CLAVE CLUES:	FECHA DE ACTUALIZACIÓN:	VALIDO:
REALIZÓ LEVANTAMIENTO:		

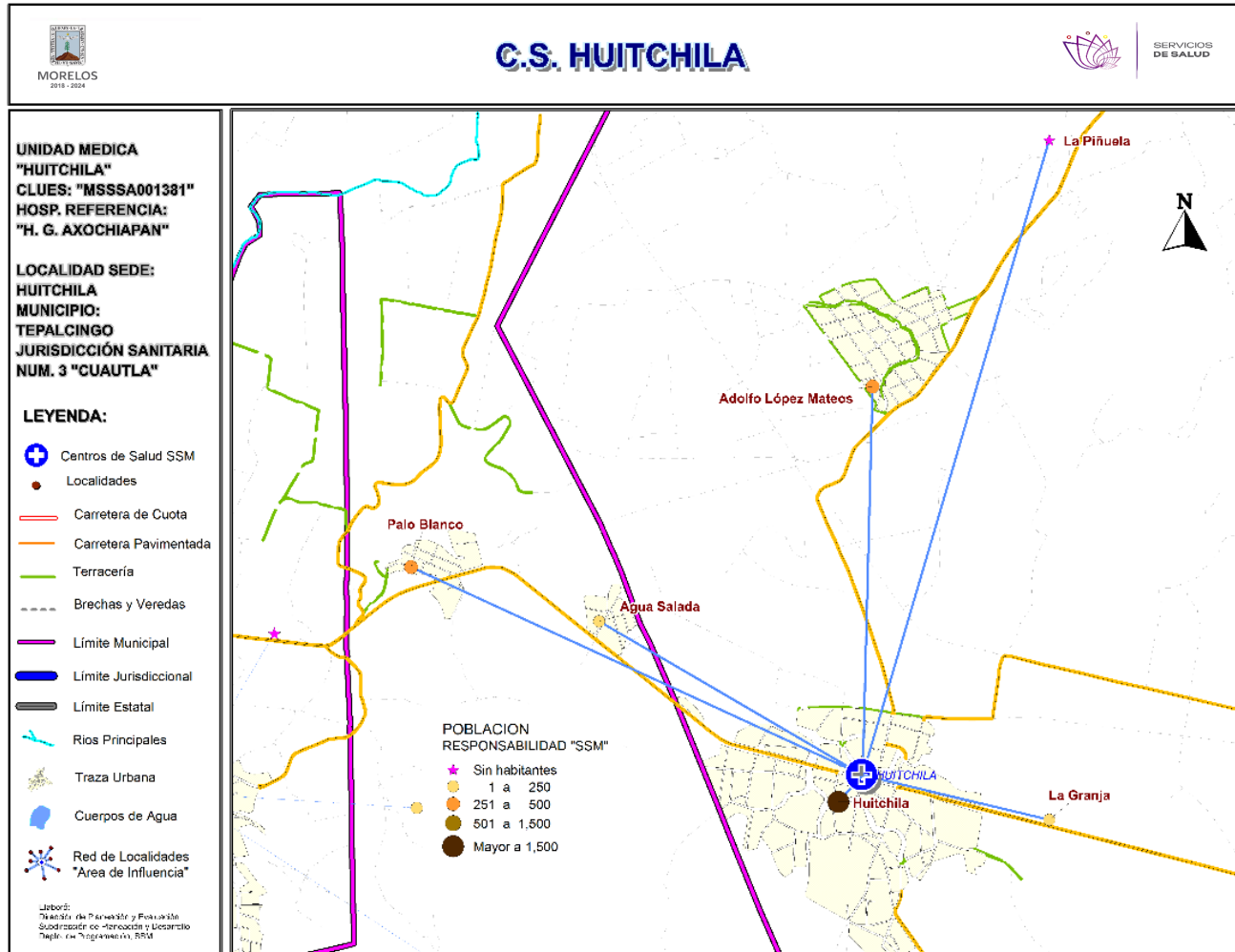

***Población afiliada al Seguro Popular: 2,221**



Población por área de influencia



POBLACIÓN DEL ÁREA DE INFLUENCIA, 2019.				
CLUES: MSSSA001381		NOMBRE CLUES: HUITCHILA		
MUNICIPIO SEDE: 019 TEPALCINGO		LOCALIDAD SEDE: 0003 HUITCHILA		
TIPOLOGÍA: A / RURAL DE 01 NÚCLEO BÁSICO		HOSPITAL DE REFERENCIA: HG DE AXOCHIAPAN DR. ÁNGEL VENTURA NERI		
CLAVE LOCALIDAD	NOMBRE DE LA LOCALIDAD	COLONIA	POBLACIÓN TOTAL	POBLACIÓN SSM
170040017	Palo Blanco	-	452	366
170040132	Agua Salada	-	81	66
170190003	Huitchila	-	2,174	1,932
170190007	Adolfo López Mateos	-	524	474
170190026	La Granja	-	1	1
170190028	La Piñuela	-	0	0
TOTAL POBLACIÓN DE LA UNIDAD MÉDICA			3,232	2,839



Morbilidad



MORBILIDAD DEL C.S. HUITCHILA (CLUES: MSSSA001381) , 2018				
No.	PADECIMIENTO	CLAVE CIE10	CASOS	
			NÚM.	TASA *
1	Infecciones respiratorias agudas	J00-J06, J20, J21 excepto J02.0 y J03.0	234	83.81
2	Intoxicación por picadura de alacrán	T63.2, X22	77	27.58
3	Infección de vías urinarias	N30, N34, N39.0	43	15.40
4	Infecciones intestinales por otros organismos y las mal definidas	A04, A08-A09 excepto A08.0	20	7.16
5	Vulvovaginitis	N76	18	6.45
6	Úlceras, gastritis y duodenitis	K25-K29	2	0.72
7	Diabetes mellitus no insulino dependiente (Tipo II)	E11-E14	2	0.72
8	Otitis media aguda	H65.0-H65.1	2	0.72
9	Violencia intrafamiliar	Y07.0-Y07.2	2	0.72
10	Conjuntivitis	H10	1	0.36
	Resto de Diagnósticos	Resto de Diagnósticos	3	1.07
TOTAL			404	
POBLACIÓN RESPONSABILIDAD SSM, 2018:			2,792	

C.S. HUITCHILA (CLUES: MSSSA001381)

REPORTE SIS

Año	2012	2013	2014	2015	2016	2017
Total de Embarazadas 1° vez	31	44	68	48	40	47
Total de embarazadas Adolescentes 1° vez	4	13	5	9	12	9
Total de Pacientes de MPF	108	85	92	77	87	80
Total de Pacientes Referidos	37	42	173	41	90	88
Total de Pacientes Contrareferidos	0	0	0	0	0	0
Total DM en Tratamiento	83	63	53	110	27	50
Total DM en Control	20	19	26	0	9	13
Total HTA en Tratamiento	37	37	28	90	18	31
Total HTA en Control	7	7	23	75	26	29

Fuente: Subsistema de Prestación de Servicios (SIS) cierre anual 2012 - 2017, s/d= sin datos

Nombre: HUITCHILA
CLUES: MSSSA001381
Jurisdicción: No. III

Concepto	2018 p/	Concepto	2018 p/
Infraestructura			
Consultorios	1	Personal de enfermería	1
-Generales	1	-Enfermeras en contacto	1
-Estomatología	0	-Enfermeras en otra actividad	0
-Otros	0		
Salas de expulsión	0		
Recurso humano			
Médicos en contacto	1	Consulta otorgada	
-Generales	0	Consulta externa	2,117
-Odontólogos	0	-Consulta general	2,117
-Otros	0	-Consulta odontológica	0
Médicos pasantes	1		
-P. de medicina	1		
-P. de odontología	0		
		Indicadores de productividad 1/	
		Consulta general por médico general 2/	8.4
		Consulta odontológica por odontólogo 3/	0

p/ La información corresponde al cierre anual de 2018 p/ (Cifras preliminares).

1/Se consideran 252 días hábiles.

2/Incluye consulta general y médicos generales más pasantes de medicina.

3/Incluye consulta odontológica y odontólogos más pasantes de odontología.

Fuente: SSA/DGIS/Cubos dinámicos de información, 2018 p/.

SINEHIAS, Base de datos/SIS, Cubos dinámicos 2018 p/ (corte 12 de junio).



CS Huitchila: Plano arquitectónico

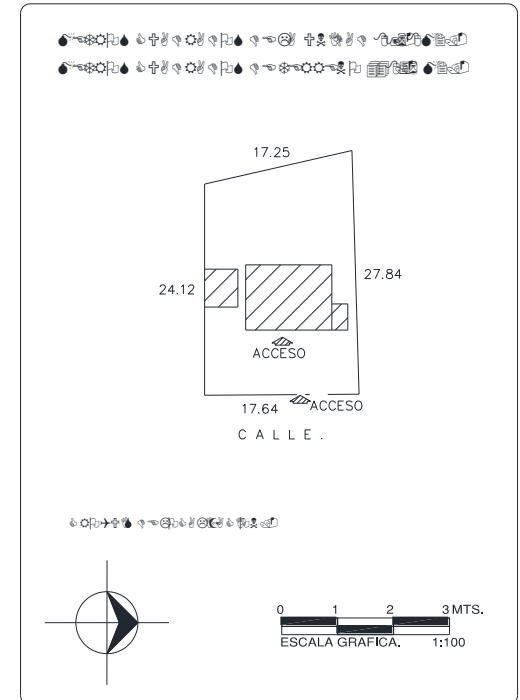
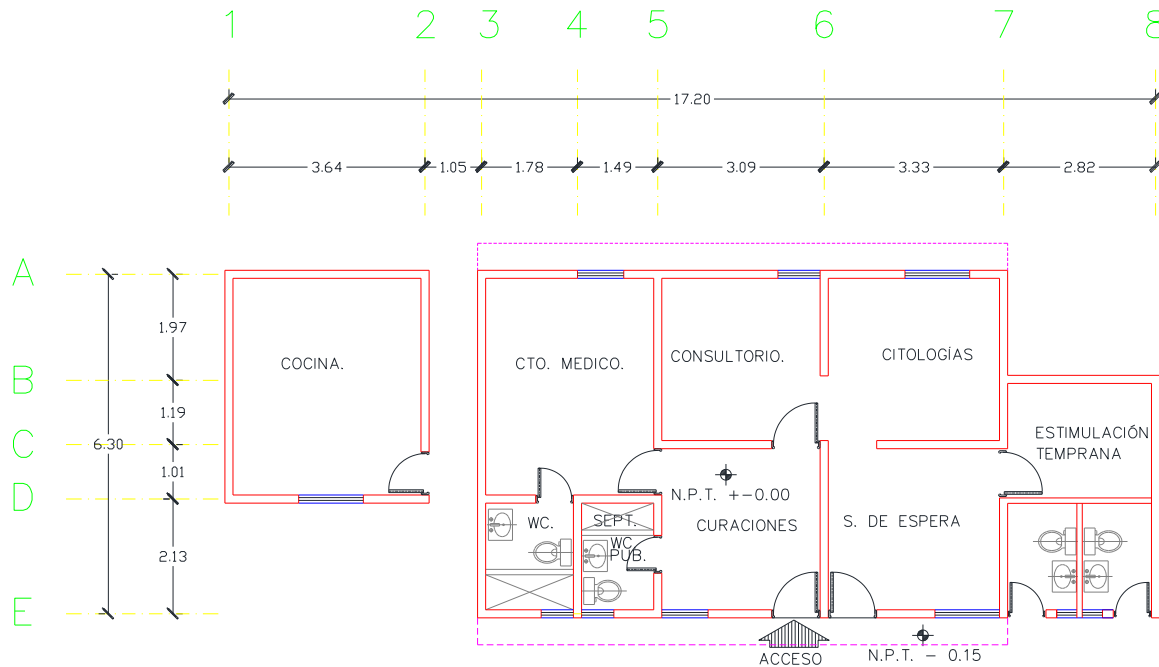

CENTRO DE SALUD: P P P P P	FECHA DE CONSTRUCCIÓN: P P P P P	
JURISDICCION SANITARIA: P P P P P		
MUNICIPIO: P P P P P	LOCALIDAD: P P P P P	
PLANO: P P P P P		
CLAVE CLUES: P P P P P	FECHA DE ACTUALIZACIÓN: P P P P P	VALIDÓ: P P P P P
REALIZÓ LEVANTAMIENTO: P P P P P		

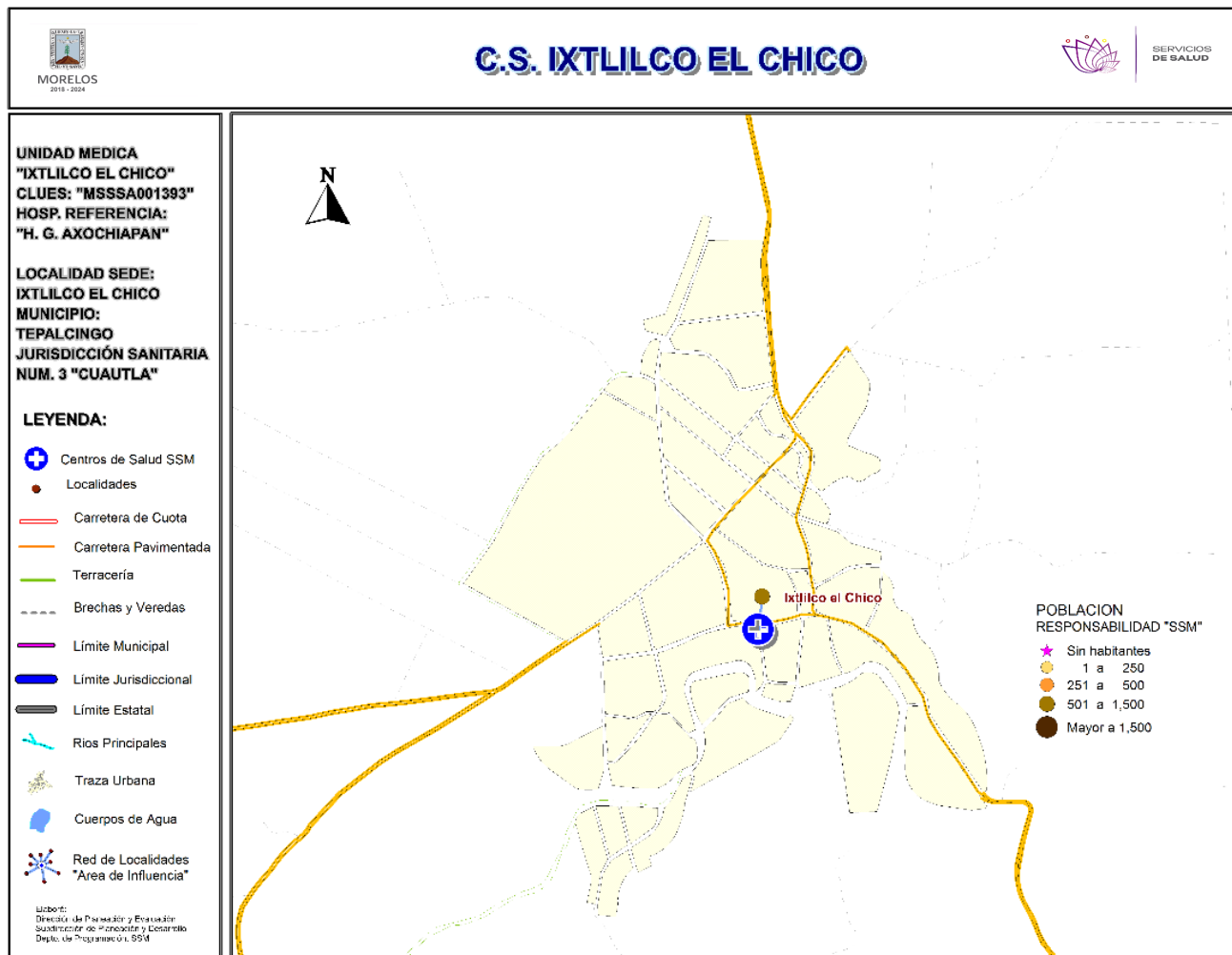

***Población afiliada al Seguro Popular: 1,196**



Población por área de influencia



POBLACIÓN DEL ÁREA DE INFLUENCIA, 2019.

CLUES: MSSSA001393	NOMBRE CLUES: IXTLILCO EL CHICO			
MUNICIPIO SEDE: 019 TEPALCINGO	LOCALIDAD SEDE: 0004 IXTLILCO EL CHICO			
TIPOLOGÍA: A / RURAL DE 01 NÚCLEO BÁSICO	HOSPITAL DE REFERENCIA: HG DE AXOCHIAPAN DR. ÁNGEL VENTURA NERI			
CLAVE LOCALIDAD	NOMBRE DE LA LOCALIDAD	COLONIA	POBLACIÓN TOTAL	POBLACIÓN SSM
170190004	Ixtlilco el Chico	-	1,506	1,366
TOTAL POBLACIÓN DE LA UNIDAD MÉDICA			1,506	1,366

MORBILIDAD DEL C.S. IXTLILCO EL CHICO (CLUES: MSSSA001393) , 2018				
No.	PADECIMIENTO	CLAVE CIE10	CASOS	
			NÚM.	TASA *
1	Infecciones respiratorias agudas	J00-J06, J20, J21 excepto J02.0 y J03.0	551	410.28
2	Infección de vías urinarias	N30, N34, N39.0	124	92.33
3	Infecciones intestinales por otros organismos y las mal definidas	A04, A08-A09 excepto A08.0	118	87.86
4	Conjuntivitis	H10	49	36.49
5	Vulvovaginitis	N76	42	31.27
6	Intoxicación por picadura de alacrán	T63.2, X22	33	24.57
7	Úlceras, gastritis y duodenitis	K25-K29	23	17.13
8	Otitis media aguda	H65.0-H65.1	15	11.17
9	Otras infecciones intestinales debidas a protozoarios	A07.0, A07.2, A07.9	13	9.68
10	Gingivitis y enfermedad periodontal	K05	12	8.94
	Resto de Diagnósticos	Resto de Diagnósticos	42	31.27
TOTAL			1,022	
POBLACIÓN RESPONSABILIDAD SSM, 2018:			1,343	

C.S. IXTLILCO EL CHICO (CLUES: MSSSA001393)

REPORTE SIS

Año	2012	2013	2014	2015	2016	2017
Total de Embarazadas 1° vez	26	23	12	16	21	24
Total de embarazadas Adolescentes 1° vez	5	4	2	5	12	10
Total de Pacientes de MPF	86	109	86	82	87	67
Total de Pacientes Referidos	145	124	55	87	53	47
Total de Pacientes Contrareferidos	0	0	1	2	1	0
Total DM en Tratamiento	31	36	54	63	49	50
Total DM en Control	14	27	39	43	29	29
Total HTA en Tratamiento	21	18	47	69	56	45
Total HTA en Control	21	16	37	57	47	40

Fuente: Subsistema de Prestación de Servicios (SIS) cierre anual 2012 - 2017, s/d= sin datos

Nombre: IXTLILCO EL CHICO

CLUES: MSSSA001393

Jurisdicción: No. III

Concepto	2018 p/	Concepto	2018 p/
Infraestructura			
Consultorios	1	Personal de enfermería	2
-Generales	1	-Enfermeras en contacto	2
-Estomatología	0	-Enfermeras en otra actividad	0
-Otros	0		
Salas de expulsión	0		
Recurso humano			
Médicos en contacto	1	Consulta otorgada	
-Generales	0	Consulta externa	2,252
-Odontólogos	0	-Consulta general	2,252
-Otros	0	-Consulta odontológica	0
Médicos pasantes	1		
-P. de medicina	1		
-P. de odontología	0		
		Indicadores de productividad 1/	
		Consulta general por médico general 2/	8.9
		Consulta odontológica por odontólogo 3/	0

p/ La información corresponde al cierre anual de 2018 p/ (Cifras preliminares).

1/Se consideran 252 días hábiles.

2/Incluye consulta general y médicos generales más pasantes de medicina.

3/Incluye consulta odontológica y odontólogos más pasantes de odontología.

Fuente: SSA/DGIS/Cubos dinámicos de información, 2018 p/.

SINEHIAS, Base de datos/SIS, Cubos dinámicos 2018 p/ (corte 12 de junio).

CS Ixtlilco el Chico: Plano arquitectónico

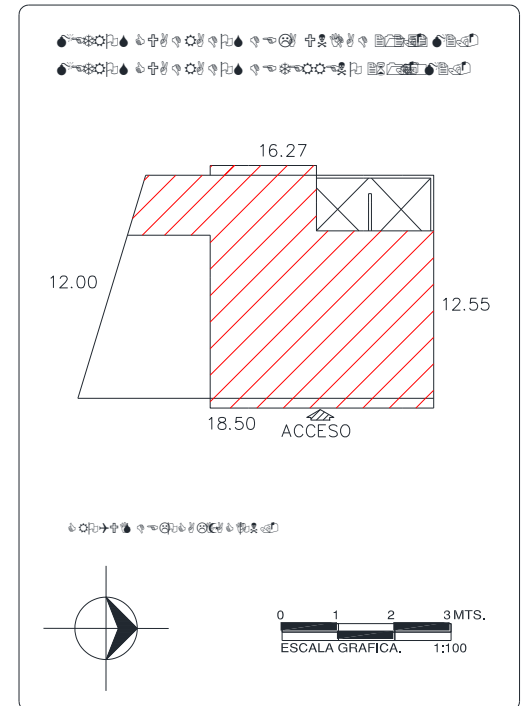
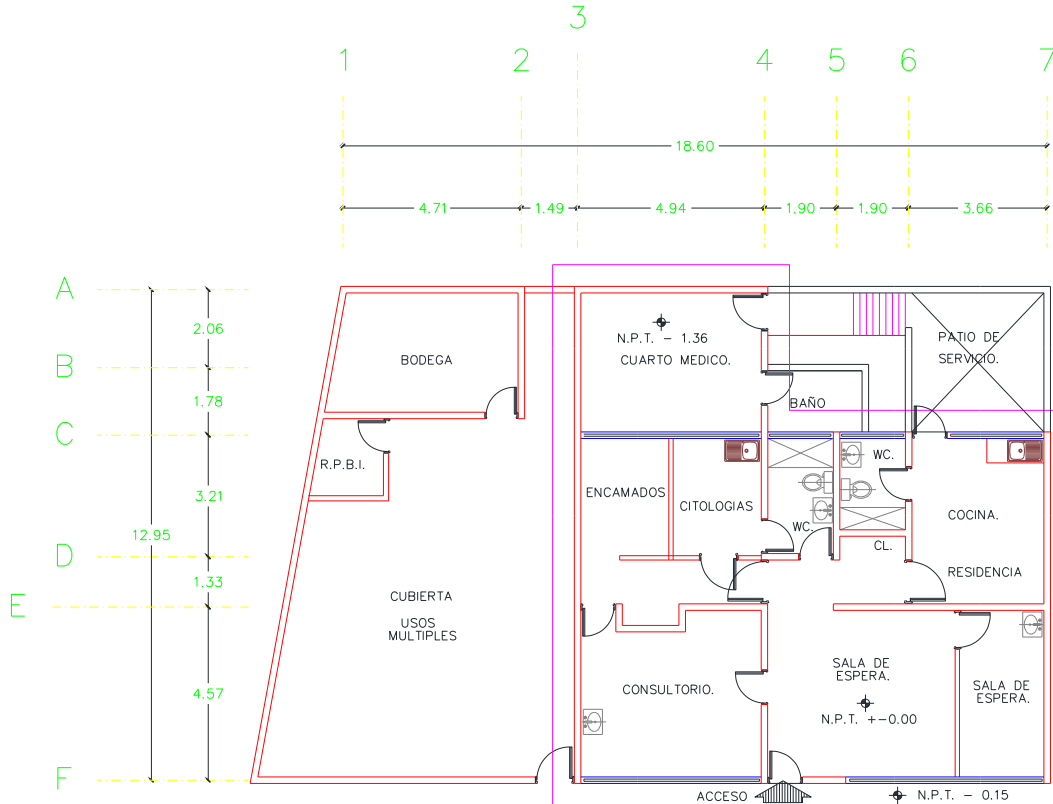

CENTRO DE SALUD:	FECHA DE CONSTRUCCIÓN:	
JURISDICCION SANITARIA:		
MUNICIPIO:	LOCALIDAD:	
PLANO:		
CLAVE CLUES:	FECHA DE ACTUALIZACIÓN:	VALIDO:
REALIZÓ LEVANTAMIENTO:		

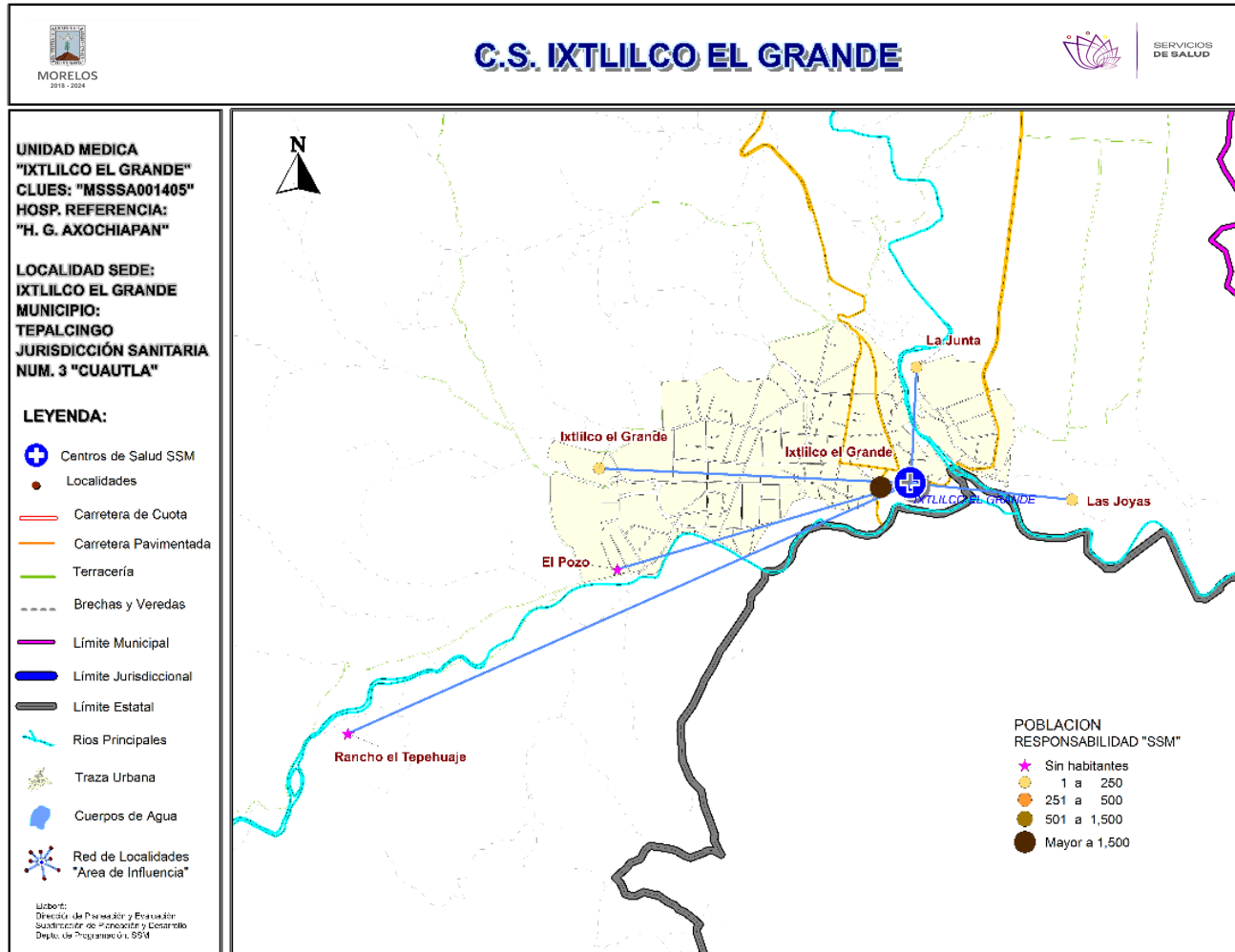

***Población afiliada al Seguro Popular: 3,371**



Población por área de influencia



POBLACIÓN DEL ÁREA DE INFLUENCIA, 2019.				
CLUES: MSSA001405		NOMBRE CLUES: IXTLILCO EL GRANDE		
MUNICIPIO SEDE: 019 TEPALCINGO		LOCALIDAD SEDE: 0005 IXTLILCO EL GRANDE		
TIPOLOGÍA: D / URBANO DE 01 NÚCLEOS BÁSICOS		HOSPITAL DE REFERENCIA: HG DE AXOCHIAPAN DR. ÁNGEL VENTURA NERI		
CLAVE LOCALIDAD	NOMBRE DE LA LOCALIDAD	COLONIA	POBLACIÓN TOTAL	POBLACIÓN SSM
170190005	Ixtlilco el Grande	-	3,679	3,526
170190021	Las Joyas	-	104	102
170190039	La Junta	-	4	4
170190040	El Pozo	-	0	0
170190041	La Joyita de Piedra Grande	-	0	0
170190046	Ixtlilco el Grande	-	21	21
TOTAL POBLACIÓN DE LA UNIDAD MÉDICA			3,808	3,653

MORBILIDAD DEL C.S. IXTILCO EL GRANDE (CLUES: MSSSA001405) , 2018

No.	PADECIMIENTO	CLAVE CIE10	CASOS	
			NÚM.	TASA *
1	Infecciones respiratorias agudas	J00-J06, J20, J21 excepto J02.0 y J03.0	291	81.01
2	Infección de vías urinarias	N30, N34, N39.0	176	49.00
3	Intoxicación por picadura de alacrán	T63.2, X22	100	27.84
4	Infecciones intestinales por otros organismos y las mal definidas	A04, A08-A09 excepto A08.0	71	19.77
5	Úlceras, gastritis y duodenitis	K25-K29	49	13.64
6	Candidiasis urogenital	B37.3-B37.4	15	4.18
7	Otitis media aguda	H65.0-H65.1	15	4.18
8	Vulvovaginitis	N76	13	3.62
9	Conjuntivitis	H10	10	2.78
10	Hipertensión arterial	I10-I15	10	2.78
	Resto de Diagnósticos	Resto de Diagnósticos	56	15.59
TOTAL			806	
POBLACIÓN RESPONSABILIDAD SSM, 2018:			3,592	

C.S. IXTLILCO EL GRANDE (CLUES: MSSSA001405)

REPORTE SIS

Año	2012	2013	2014	2015	2016	2017
Total de Embarazadas 1° vez	45	52	45	43	51	57
Total de embarazadas Adolescentes 1° vez	18	4	5	9	14	15
Total de Pacientes de MPF	147	122	122	117	116	163
Total de Pacientes Referidos	32	66	75	82	69	48
Total de Pacientes Contrareferidos	7	0	7	0	0	0
Total DM en Tratamiento	60	40	184	46	77	64
Total DM en Control	33	10	94	23	24	21
Total HTA en Tratamiento	85	36	162	24	51	42
Total HTA en Control	58	13	100	24	36	15

Fuente: Subsistema de Prestación de Servicios (SIS) cierre anual 2012 - 2017, s/d= sin datos

Nombre: IXTLILCO EL GRANDE

CLUES: MSSSA001405

Jurisdicción: No. III

Concepto	2018 p/	Concepto	2018 p/
Infraestructura			
Consultorios	1	Personal de enfermería	2
-Generales	1	-Enfermeras en contacto	2
-Estomatología	0	-Enfermeras en otra actividad	0
-Otros	0		
Salas de expulsión	0	Consulta otorgada	
Recurso humano			
Médicos en contacto	1	Consulta externa	3,521
-Generales	0	-Consulta general	3,521
-Odontólogos	0	-Consulta odontológica	0
-Otros	0	Indicadores de productividad 1/	
Médicos pasantes	1	Consulta general por médico general 2/	14.0
-P. de medicina	1	Consulta odontológica por odontólogo 3/	0
-P. de odontología	0		

p/ La información corresponde al cierre anual de 2018 p/ (Cifras preliminares).

1/Se consideran 252 días hábiles.

2/Incluye consulta general y médicos generales más pasantes de medicina.

3/Incluye consulta odontológica y odontólogos más pasantes de odontología.

Fuente: SSA/DGIS/Cubos dinámicos de información, 2018 p/.

SINEHIAS, Base de datos/SIS, Cubos dinámicos 2018 p/ (corte 12 de junio).

CS Ixtlilco el Grande: Plano arquitectónico

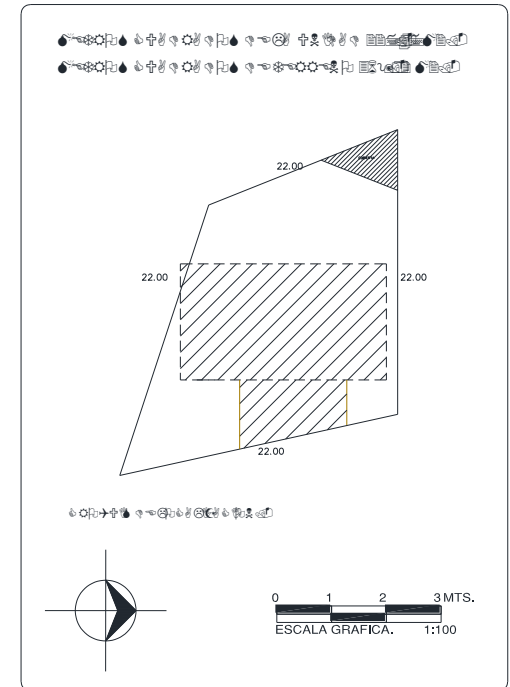
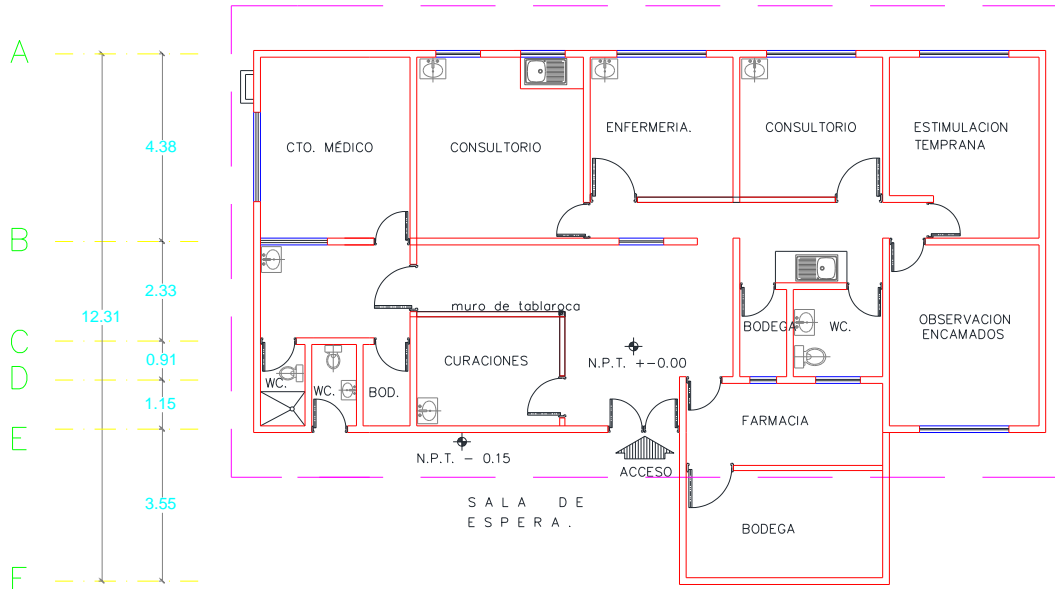
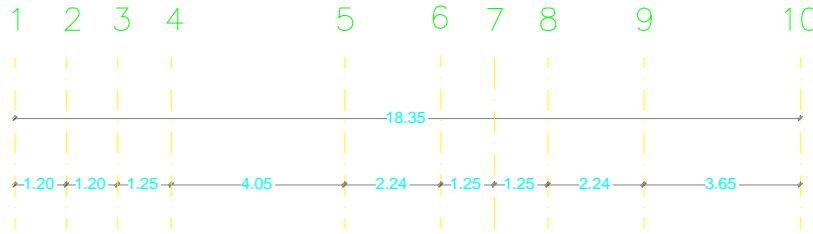

CENTRO DE SALUD:	FECHA DE CONSTRUCCIÓN:	
JURISDICCION SANITARIA:	LOCALIDAD:	
MUNICIPIO:	PLANO:	
CLAVE CLUES:	FECHA DE ACTUALIZACIÓN:	VALIDÓ:
REALIZÓ LEVANTAMIENTO:		

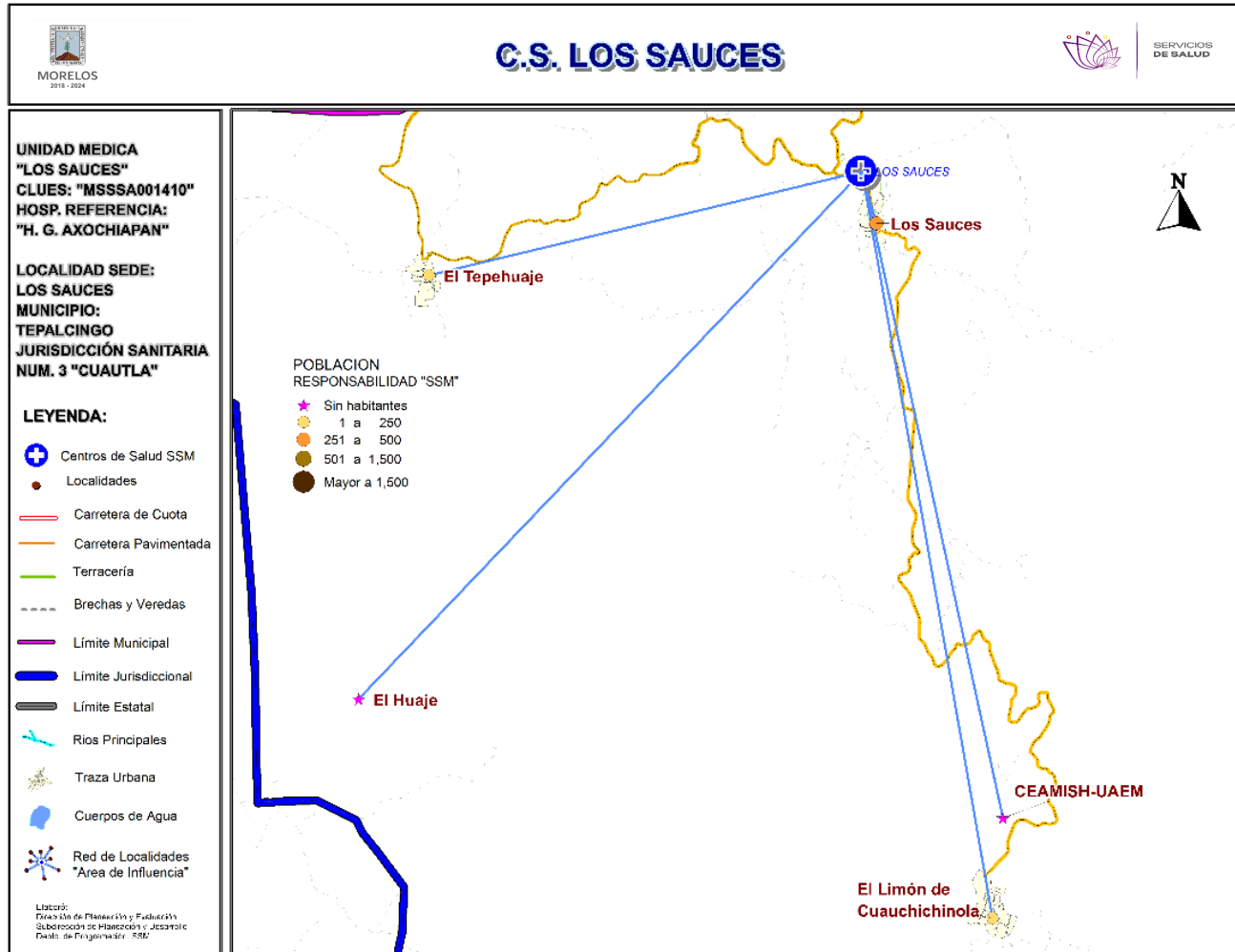

***Población afiliada al Seguro Popular: 537**



Población por área de influencia



POBLACIÓN DEL ÁREA DE INFLUENCIA, 2019.				
CLUES: MSSA001410		NOMBRE CLUES: LOS SAUCES		
MUNICIPIO SEDE: 019 TEPALCINGO		LOCALIDAD SEDE: 0009 LOS SAUCES		
TIPOLOGÍA: A / RURAL DE 01 NÚCLEO BÁSICO		HOSPITAL DE REFERENCIA: HG DE AXOCHIAPAN DR. ÁNGEL VENTURA NERI		
CLAVE LOCALIDAD	NOMBRE DE LA LOCALIDAD	COLONIA	POBLACIÓN TOTAL	POBLACIÓN SSM
170190006	El Limón de Cuauchichinola	-	145	138
170190009	Los Sauces	-	335	328
170190010	El Tepehuaje	-	153	146
170190045	El Huaje	-	0	0
170190052	CEAMISH-UAEM	-	0	0
TOTAL POBLACIÓN DE LA UNIDAD MÉDICA			633	612



Morbilidad



MORBILIDAD DEL C.S. LOS SAUCES (CLUES: MSSSA001410) , 2018				
No.	PADECIMIENTO	CLAVE CIE10	CASOS	
			NÚM.	TASA *
1	Infecciones respiratorias agudas	J00-J06, J20, J21 excepto J02.0 y J03.0	254	422.63
2	Infección de vías urinarias	N30, N34, N39.0	39	64.89
3	Infecciones intestinales por otros organismos y las mal definidas	A04, A08-A09 excepto A08.0	35	58.24
4	Candidiasis urogenital	B37.3-B37.4	18	29.95
5	Intoxicación por picadura de alacrán	T63.2, X22	16	26.62
6	Vulvovaginitis	N76	11	18.30
7	Otitis media aguda	H65.0-H65.1	10	16.64
8	Úlceras, gastritis y duodenitis	K25-K29	8	13.31
9	Otras infecciones intestinales debidas a protozoarios	A07.0, A07.2, A07.9	4	6.66
10	Amebiasis intestinal	A06.0-A06.3, A06.9	3	4.99
	Resto de Diagnósticos	Resto de Diagnósticos	8	13.31
TOTAL			406	
POBLACIÓN RESPONSABILIDAD SSM, 2018:			601	

C.S. LOS SAUCES (CLUES: MSSSA001410)

REPORTE SIS

Año	2012	2013	2014	2015	2016	2017
Total de Embarazadas 1° vez	11	9	4	17	15	11
Total de embarazadas Adolescentes 1° vez	3	1	0	3	0	2
Total de Pacientes de MPF	57	46	55	20	20	23
Total de Pacientes Referidos	16	22	23	67	23	14
Total de Pacientes Contrareferidos	0	0	2	0	0	0
Total DM en Tratamiento	12	12	17	10	7	11
Total DM en Control	3	5	7	2	1	2
Total HTA en Tratamiento	4	6	3	7	3	2
Total HTA en Control	3	4	0	5	3	1

Fuente: Subsistema de Prestación de Servicios (SIS) cierre anual 2012 - 2017, s/d= sin datos

Nombre: LOS SAUCES
CLUES: MSSA001410
Jurisdicción: No. III

Concepto	2018 p/	Concepto	2018 p/
Infraestructura			
Consultorios	1	Personal de enfermería	1
-Generales	1	-Enfermeras en contacto	1
-Estomatología	0	-Enfermeras en otra actividad	0
-Otros	0		
Salas de expulsión	0		
Recurso humano			
Médicos en contacto	1	Consulta otorgada	
-Generales	0	Consulta externa	1,284
-Odontólogos	0	-Consulta general	1,284
-Otros	0	-Consulta odontológica	0
Médicos pasantes	1		
-P. de medicina	1		
-P. de odontología	0		
		Indicadores de productividad 1/	
		Consulta general por médico general 2/	5.1
		Consulta odontológica por odontólogo 3/	0

p/ La información corresponde al cierre anual de 2018 p/ (Cifras preliminares).

1/Se consideran 252 días hábiles.

2/Incluye consulta general y médicos generales más pasantes de medicina.

3/Incluye consulta odontológica y odontólogos más pasantes de odontología.

Fuente: SSA/DGIS/Cubos dinámicos de información, 2018 p/.

SINEHIAS, Base de datos/SIS, Cubos dinámicos 2018 p/ (corte 12 de junio).

CS Los Sauces: Plano arquitectónico

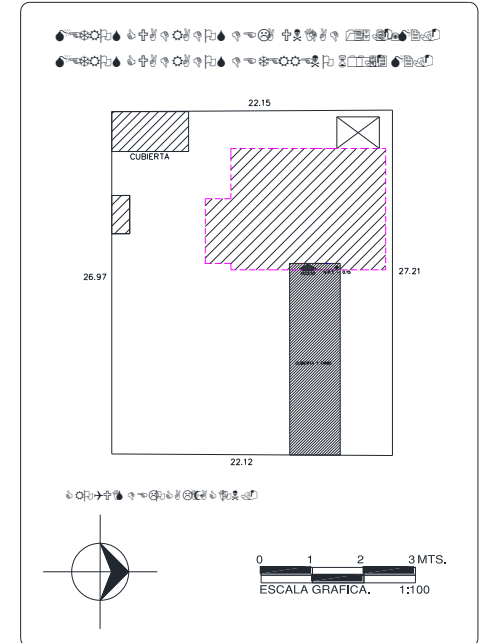
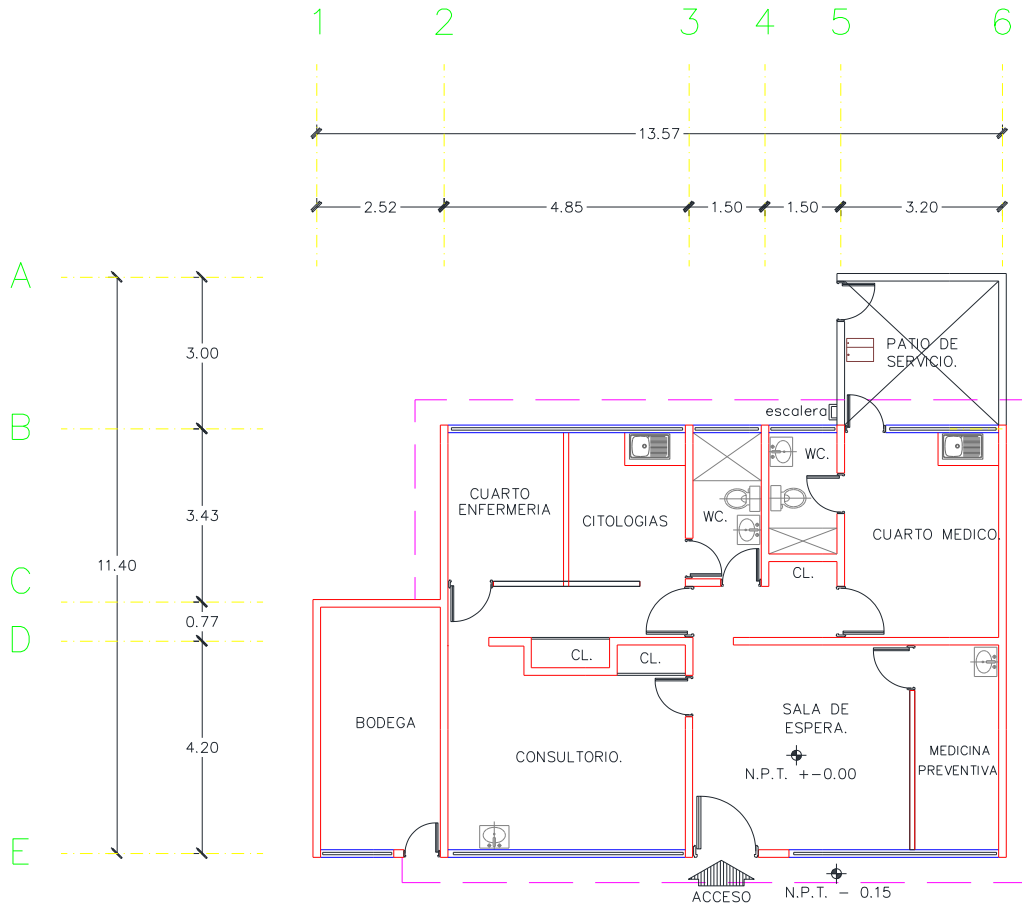

CENTRO DE SALUD:	FECHA DE CONSTRUCCIÓN:	
JURISDICCION SANITARIA:	MUNICIPIO:	
LOCALIDAD:	PLANO:	
CLAVE CLUES:	FECHA DE ACTUALIZACIÓN:	VALIDO:
REALIZÓ LEVANTAMIENTO:		

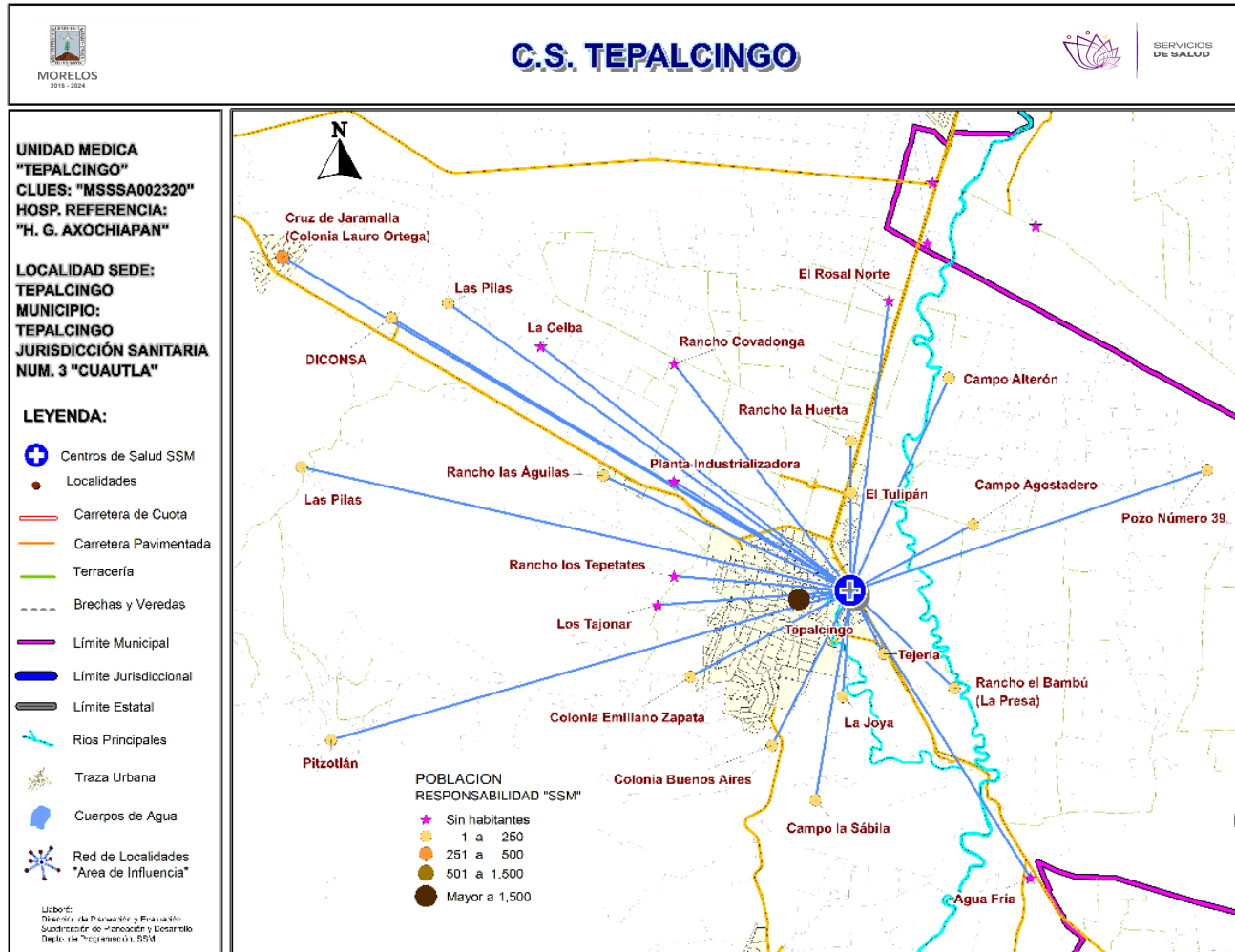

***Población afiliada al Seguro Popular: 10,632**

Población por área de influencia

POBLACIÓN DEL ÁREA DE INFLUENCIA, 2019.				
CLUES: MSSA002320		NOMBRE CLUES: TEPALCINGO		
MUNICIPIO SEDE: 019 TEPALCINGO		LOCALIDAD SEDE: 0001 TEPALCINGO		
TIPOLOGÍA: J / URBANO DE 07 NÚCLEOS BÁSICOS		HOSPITAL DE REFERENCIA: HG DE AXOCHIAPAN DR. ÁNGEL VENTURA NERI		
CLAVE LOCALIDAD	NOMBRE DE LA LOCALIDAD	COLONIA	POBLACIÓN TOTAL	POBLACIÓN SSM
170190001	Tepalcingo	-	13,546	10,933
170190008	Pitzotlán	-	44	42
170190012	Cruz de Jaramalla (Colonia Lauro Ortega)	-	379	328
170190013	El Tulipán	-	108	94
170190016	Rancho la Huerta	-	13	13
170190019	Rancho el Bamb- (La Presa)	-	11	11
170190020	Rancho los Hidalgo	-	0	0
170190024	Planta Industrializadora de Fibra de Vidrio	-	0	0
170190027	Las Pilas	-	2	2
170190029	Rancho Covadonga	-	0	0
170190030	Rancho las Águilas	-	3	3
170190031	Colonia Buenos Aires	-	11	11
170190035	Agua Fría	-	0	0
170190037	Paraje el Espejo	-	1	1
170190038	Campo la Sábila	-	4	4
170190043	Colonia Emiliano Zapata	-	12	12
170190047	Campo Agostadero	-	2	2
170190048	Los Tajonar	-	0	0
170190049	Rancho los Tepetates	-	0	0
170190050	Tejería	-	6	6
170190051	La Joya	-	17	12
170190053	El Rosal Norte	-	0	0
170190054	Las Pilas	-	2	2
170190055	Pozo N-mero 39	-	1	1
170190057	Ninguno [DICONSA]	-	13	13
TOTAL POBLACIÓN DE LA UNIDAD MÉDICA			14,175	11,490

CS TEPALCINGO (CLUES:MSSSA002320)

REPORTE SIS

Año	2012	2013	2014	2015	2016	2017
Total de Embarazadas 1° vez	248	263	331	176	221	283
Total de embarazadas Adolescentes 1° vez	47	51	77	40	51	75
Total de Pacientes de MPF	427	505	606	718	773	388
Total de Pacientes Referidos	438	415	597	754	611	567
Total de Pacientes Contrareferidos	0	21	12	21	1	14
Total DM en Tratamiento	117	121	146	160	92	1
Total DM en Control	36	68	83	65	25	s/d
Total HTA en Tratamiento	105	105	122	127	52	s/d
Total HTA en Control	60	58	67	114	24	s/d

Fuente: Subsistema de Prestación de Servicios (SIS) cierre anual 2012 - 2017, s/d= sin datos

Nombre: TEPALCINGO
CLUES: MSSSA002320
Jurisdicción: No. III

Concepto	2018 p/	Concepto	2018 p/
Infraestructura			
Consultorios	7	Personal de enfermería	15
-Generales	5	-Enfermeras en contacto	14
-Estomatología	1	-Enfermeras en otra actividad	1
-Otros (psicología)	1		
Salas de expulsión	1	Consulta otorgada	
		Consulta externa	35,385
		-Consulta general	33,827
		-Consulta odontológica	1,558
Recurso humano			
Médicos en contacto	14		
-Generales	10		
-Odontólogos	1		
-Otros	0		
Médicos pasantes	3		
-P. de medicina	2		
-P. de odontología	1		
		Indicadores de productividad 1/	
		Consulta general por médico general 2/	11.2
		Consulta odontológica por odontólogo 3/	3.1

p/ La información corresponde al cierre anual de 2018 p/ (Cifras preliminares).

1/Se consideran 252 días hábiles.

2/Incluye consulta general y médicos generales más pasantes de medicina.

3/Incluye consulta odontológica y odontólogos más pasantes de odontología.

Fuente: SSA/DGIS/Cubos dinámicos de información, 2018 p/.

SINEHIAS, Base de datos/SIS, Cubos dinámicos 2018 p/ (corte 12 de junio).

CS Tepalcingo: Plano arquitectónico

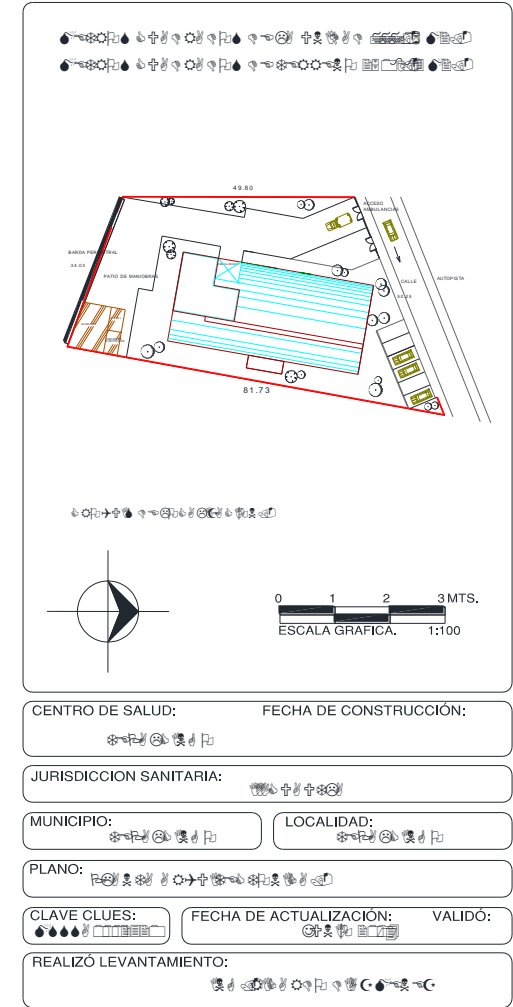
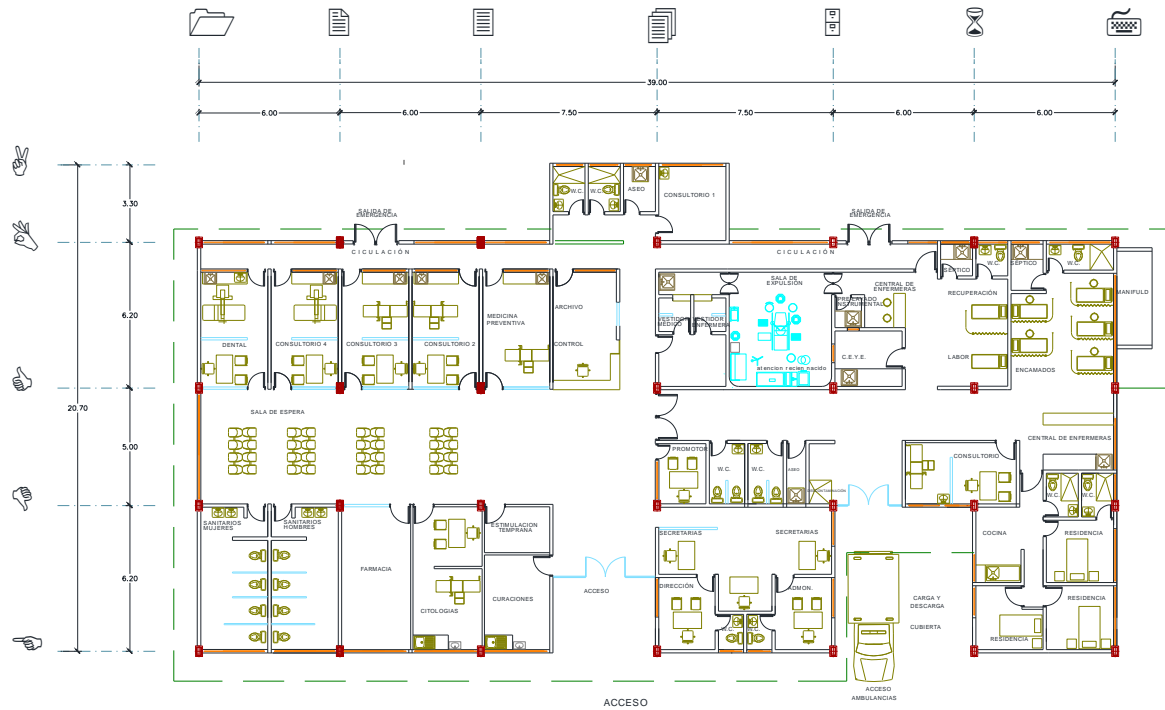

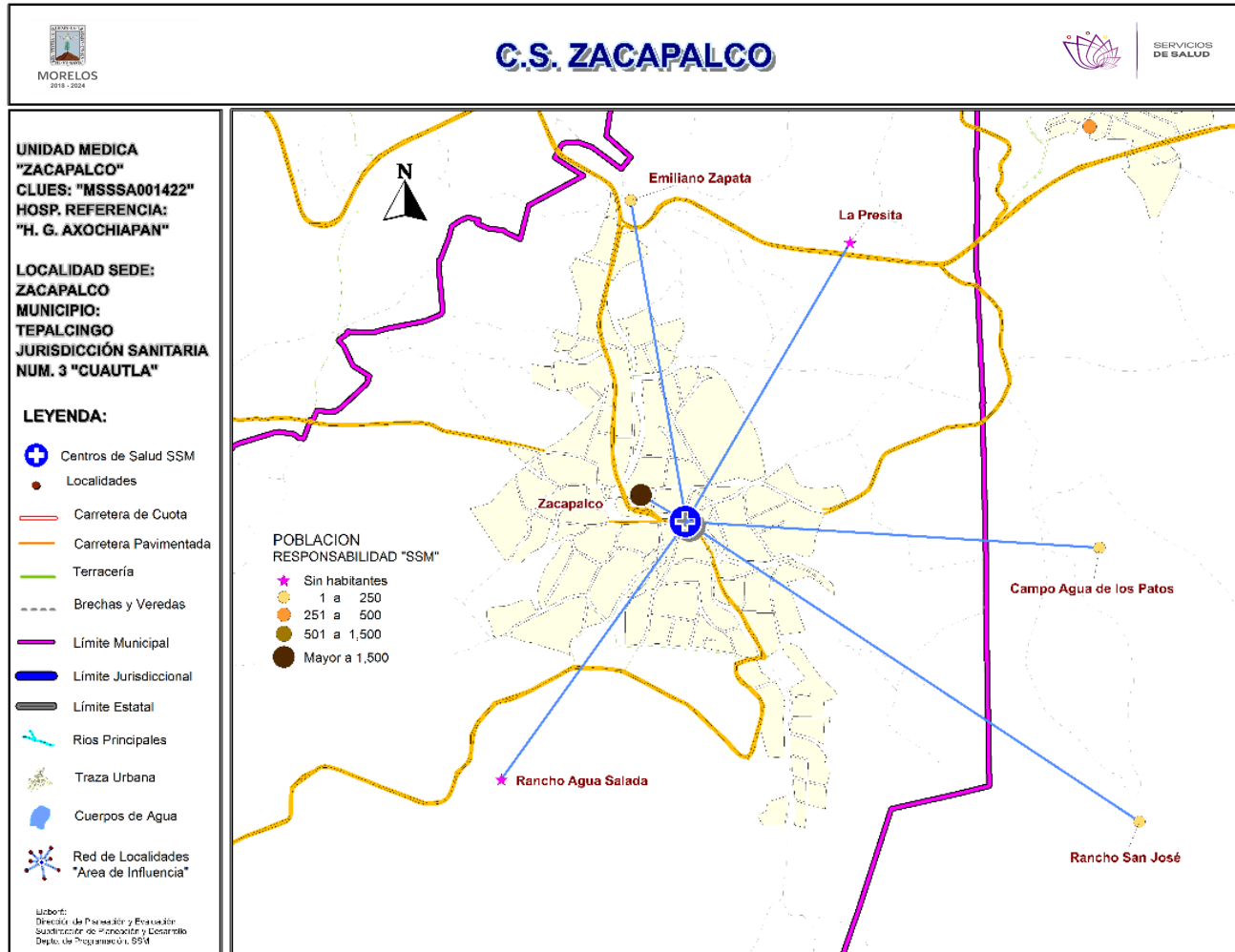

***Población afiliada al Seguro Popular: 1,473**



Población por área de influencia



POBLACIÓN DEL ÁREA DE INFLUENCIA, 2019.

CLUES: MSSSA001422	NOMBRE CLUES: ZACAPALCO
MUNICIPIO SEDE: 019 TEPALCINGO	LOCALIDAD SEDE: 0011 ZACAPALCO
TIPOLOGÍA: A / RURAL DE 01 NÚCLEO BÁSICO	HOSPITAL DE REFERENCIA: HG DE AXOCHIAPAN DR. ÁNGEL VENTURA NERI

CLAVE LOCALIDAD	NOMBRE DE LA LOCALIDAD	COLONIA	POBLACIÓN TOTAL	POBLACIÓN SSM
170040050	Campo Agua de los Patos	-	10	9
170040180	Rancho San José	-	7	6
170190011	Zacapalco	-	1,926	1,737
170190015	Emiliano Zapata	-	42	41
170190034	La Presita	-	0	0
170190056	Rancho Agua Salada	-	0	0
TOTAL POBLACIÓN DE LA UNIDAD MÉDICA			1,985	1,793

MORBILIDAD DEL C.S. ZACAPALCO (CLUES: MSSSA001422) , 2018				
No.	PADECIMIENTO	CLAVE CIE10	CASOS	
			NÚM.	TASA *
1	Infecciones respiratorias agudas	J00-J06, J20, J21 excepto J02.0 y J03.0	394	223.48
2	Infección de vías urinarias	N30, N34, N39.0	109	61.83
3	Diabetes mellitus no insulino dependiente (Tipo II)	E11-E14	82	46.51
4	Hipertensión arterial	I10-I15	67	38.00
5	Conjuntivitis	H10	23	13.05
6	Intoxicación por picadura de alacrán	T63.2, X22	18	10.21
7	Úlceras, gastritis y duodenitis	K25-K29	12	6.81
8	Infecciones intestinales por otros organismos y las mal definidas	A04, A08-A09 excepto A08.0	11	6.24
9	Desnutrición leve	E44.1	9	5.10
10	Otitis media aguda	H65.0-H65.1	6	3.40
	Resto de Diagnósticos	Resto de Diagnósticos	2	1.13
TOTAL			733	
POBLACIÓN RESPONSABILIDAD SSM, 2018:			1,763	

C.S. ZACAPALCO (CLUES: MSSSA001422)

REPORTE SIS

Año	2012	2013	2014	2015	2016	2017
Total de Embarazadas 1° vez	39	50	31	30	22	24
Total de embarazadas Adolescentes 1° vez	8	10	12	6	5	5
Total de Pacientes de MPF	64	63	66	67	38	58
Total de Pacientes Referidos	87	40	36	81	53	34
Total de Pacientes Contrareferidos	8	2	13	3	1	0
Total DM en Tratamiento	69	62	81	80	34	5
Total DM en Control	6	41	64	26	12	s/d
Total HTA en Tratamiento	34	49	47	54	19	9
Total HTA en Control	19	36	41	40	16	8

Fuente: Subsistema de Prestación de Servicios (SIS) cierre anual 2012 - 2017, s/d= sin datos

Nombre: ZACAPALCO
CLUES: MSSSA001422
Jurisdicción: No. III

Concepto	2018 p/	Concepto	2018 p/
Infraestructura			
Consultorios	1	Personal de enfermería	1
-Generales	1	-Enfermeras en contacto	1
-Estomatología	0	-Enfermeras en otra actividad	0
-Otros	0		
Salas de expulsión	0	Consulta otorgada	
		Consulta externa	2,439
		-Consulta general	2,439
		-Consulta odontológica	0
Recurso humano			
Médicos en contacto	1		
-Generales	0		
-Odontólogos	0		
-Otros	0		
Médicos pasantes	1		
-P. de medicina	1		
-P. de odontología	0		
		Indicadores de productividad 1/	
		Consulta general por médico general 2/	9.7
		Consulta odontológica por odontólogo 3/	0

p/ La información corresponde al cierre anual de 2018 p/ (Cifras preliminares).

1/Se consideran 252 días hábiles.

2/Incluye consulta general y médicos generales más pasantes de medicina.

3/Incluye consulta odontológica y odontólogos más pasantes de odontología.

Fuente: SSA/DGIS/Cubos dinámicos de información, 2018 p/.

SINEHIAS, Base de datos/SIS, Cubos dinámicos 2018 p/ (corte 12 de junio).

CS Zacapalco: Plano arquitectónico

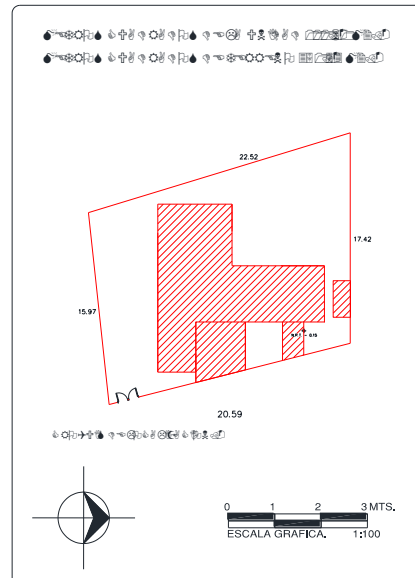
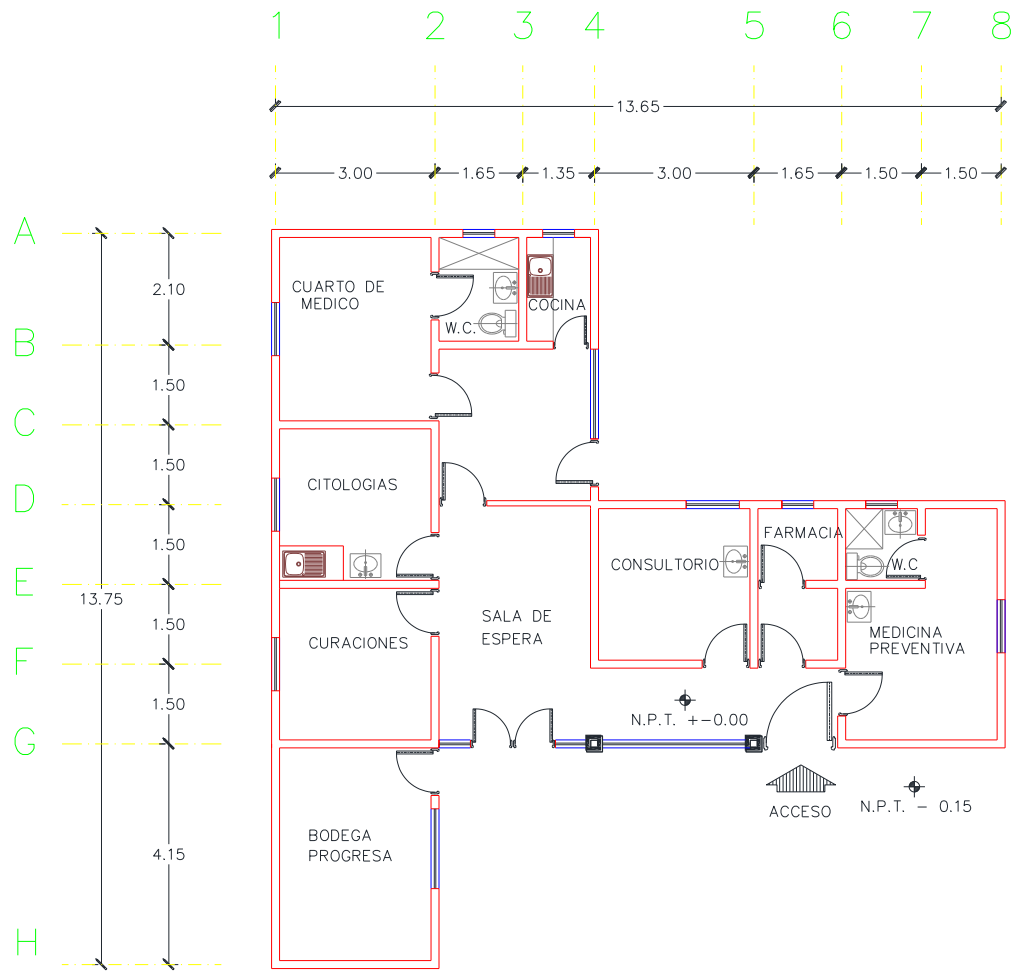

CENTRO DE SALUD:	FECHA DE CONSTRUCCIÓN:	
JURISDICCION SANITARIA:		
MUNICIPIO:	LOCALIDAD:	
PLANO:		
CLAVE CLUES:	FECHA DE ACTUALIZACIÓN:	VALIDO:
REALIZÓ LEVANTAMIENTO:		