

Municipio: Tepoztlán

Jurisdicción Sanitaria I

UNIDADES DE SALUD
UNIDADES DE PRIMER NIVEL: 7
UNIDADES DE SEGUNDO NIVEL: 0
UNIDADES DE TERCER NIVEL: 0
UNIDADES MÉDICAS MÓVILES: 2
 1 - TIPO I
 1 - TIPO III

Piramide poblacional por condición de derechohabencia
Municipio de Tepoztlán, 2019

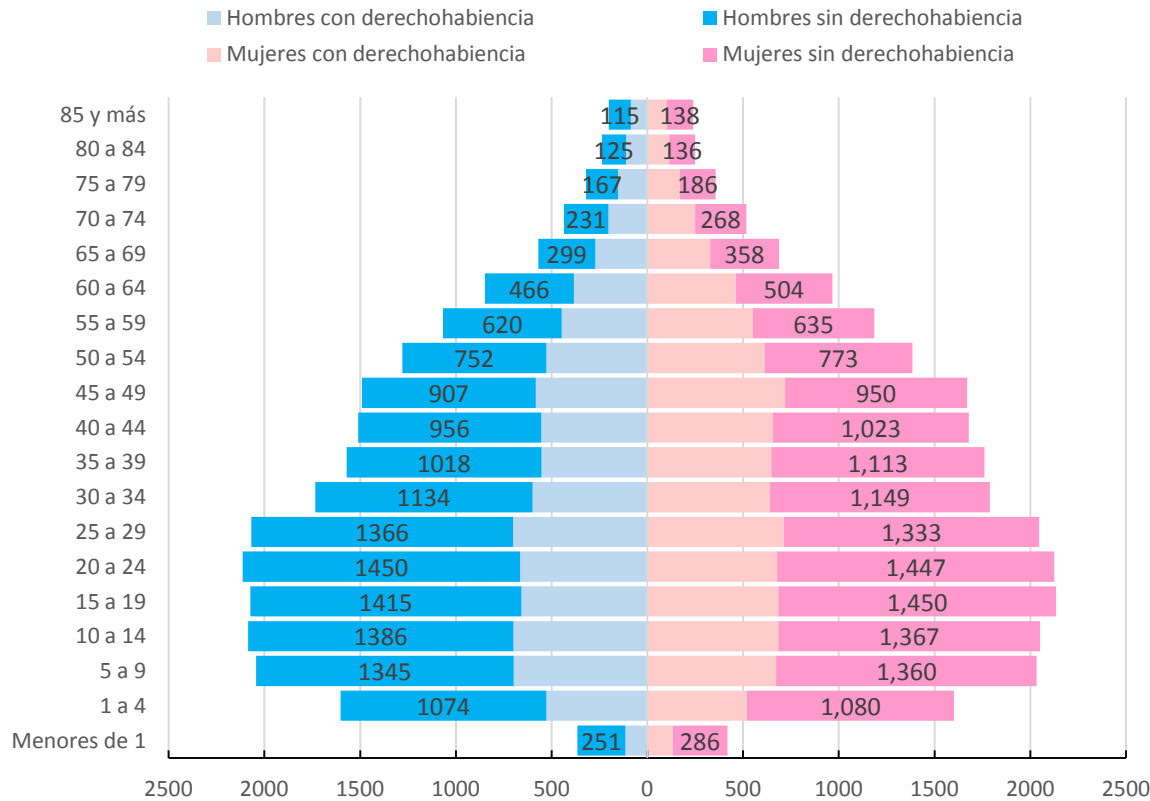

Municipio: Tepoztlán

Jurisdicción Sanitaria I



POBLACIÓN MUNICIPIO DE TEPOZTLÁN, MORELOS 2019.

Edad quin.	Con Derechohabiencia			Sin Derechohabiencia			Población total general
	Masculino	Femenino	Total	Masculino	Femenino	Total	
< de 1	115	132	247	251	286	537	784
1 a 4	528	521	1,049	1,074	1,080	2,154	3,203
5 a 9	698	673	1,371	1,345	1,360	2,705	4,076
10 a 14	699	684	1,383	1,386	1,367	2,753	4,136
15 a 19	658	684	1,342	1,415	1,450	2,865	4,207
20 a 24	664	678	1,342	1,450	1,447	2,897	4,239
25 a 29	702	713	1,415	1,366	1,333	2,699	4,114
30 a 34	600	640	1,240	1,134	1,149	2,283	3,523
35 a 39	553	647	1,200	1,018	1,113	2,131	3,331
40 a 44	554	656	1,210	956	1,023	1,979	3,189
45 a 49	583	720	1,303	907	950	1,857	3,160
50 a 54	528	612	1,140	752	773	1,525	2,665
55 a 59	447	551	998	620	635	1,255	2,253
60 a 64	383	462	845	466	504	970	1,815
65 a 69	271	329	600	299	358	657	1,257
70 a 74	204	249	453	231	268	499	952
75 a 79	153	170	323	167	186	353	676
80 a 84	112	114	226	125	136	261	487
85 y más	86	101	187	115	138	253	440
Total	8,538	9,336	17,874	15,077	15,556	30,633	48,507



Ubicación Geográfica

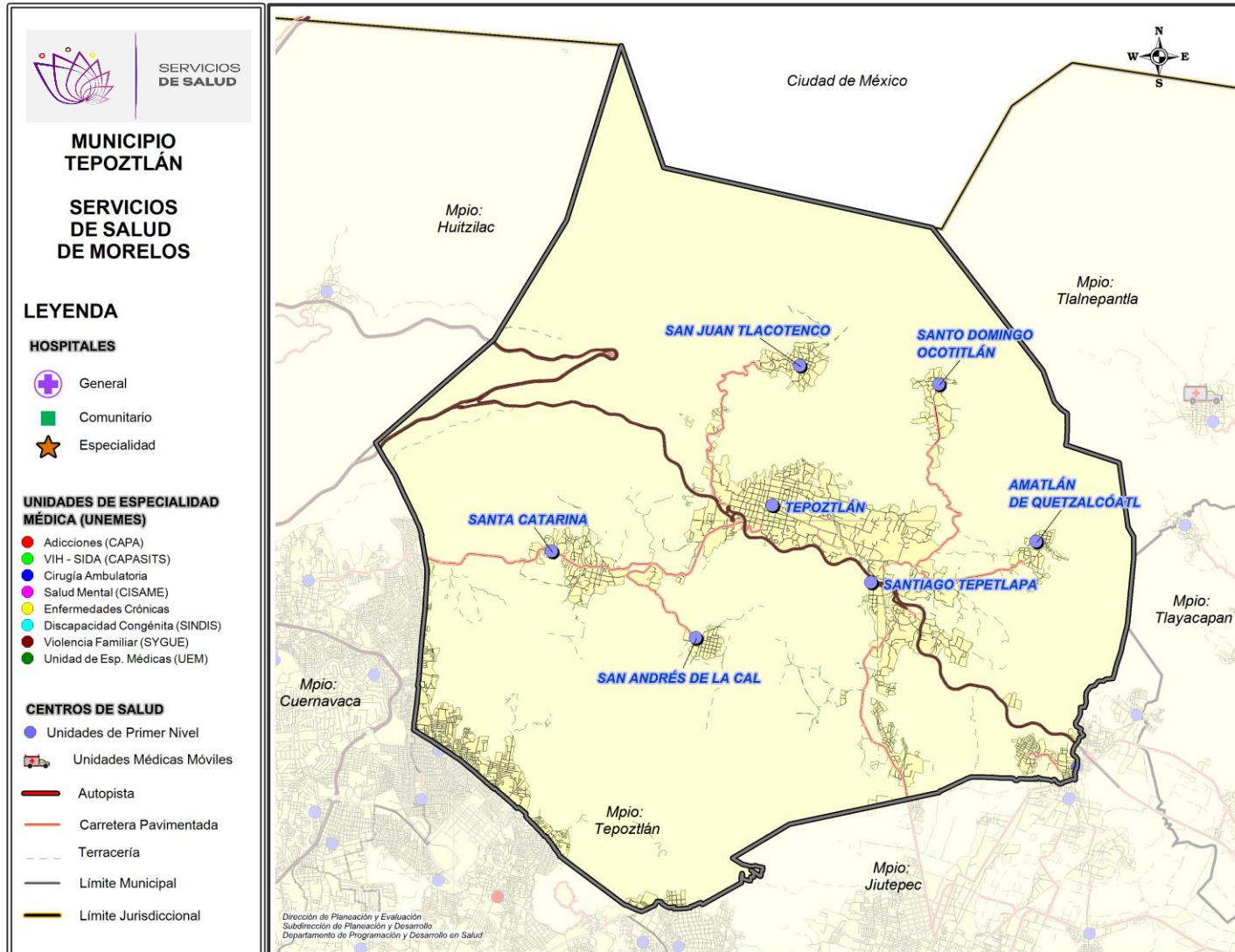

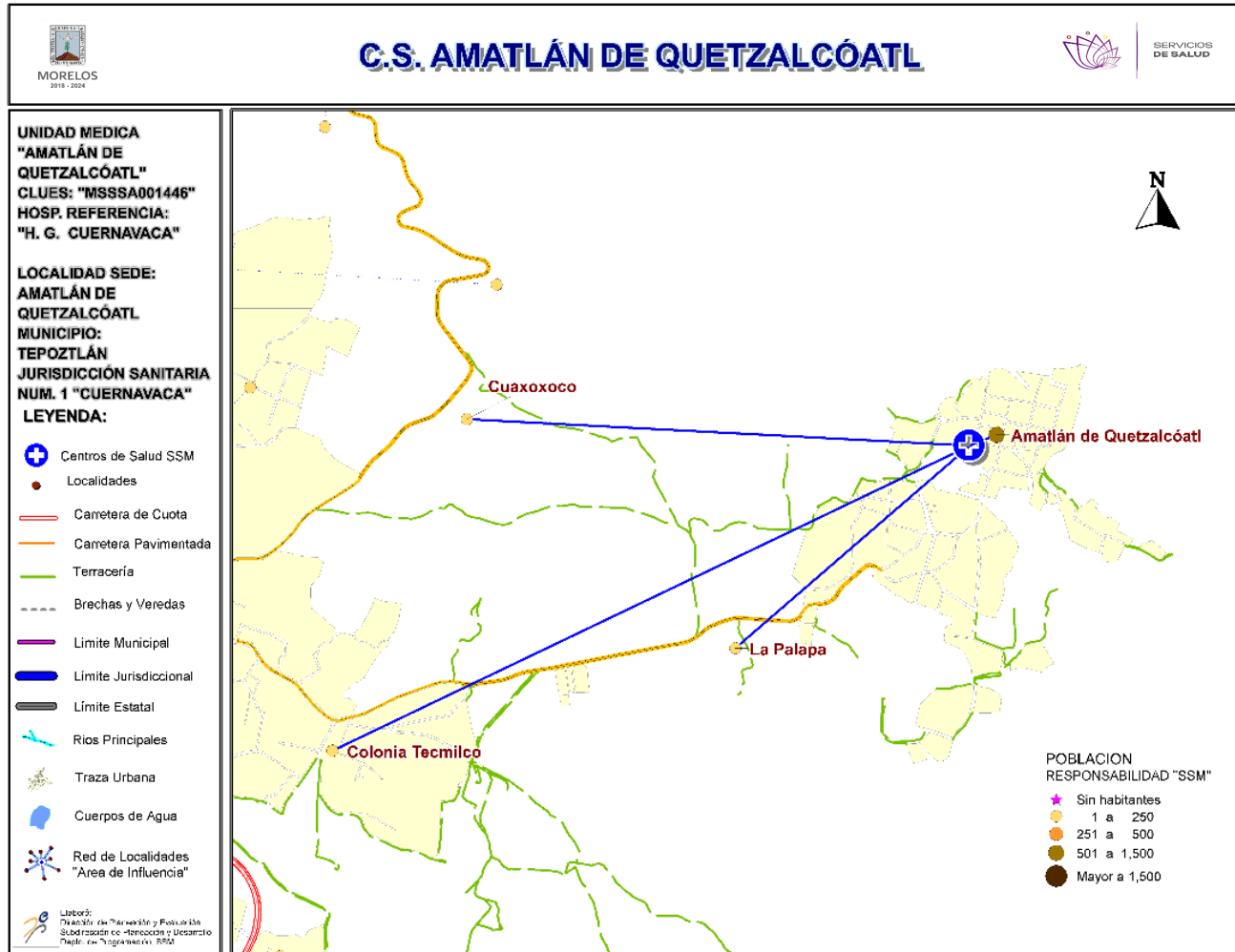



Población por área de influencia



POBLACIÓN DEL ÁREA DE INFLUENCIA, 2019.

CLUES: MSSSA001446	NOMBRE CLUES: AMATLAN DE QUETZALCOATL			
MUNICIPIO SEDE: 020 TEPOZTLÁN	LOCALIDAD SEDE: 0003 AMATLAN DE QUETZALCOATL			
TIPOLOGÍA: B / RURAL DE 02 NÚCLEOS BÁSICOS	HOSPITAL DE REFERENCIA: HG DE CUERNAVACA DR. JOSE G. PARRES			
CLAVE LOCALIDAD	NOMBRE DE LA LOCALIDAD	COLONIA	POBLACIÓN TOTAL	POBLACIÓN SSM
170200003	Amatlán de Quetzalcóatl	-	1,199	978
170200017	Colonia Tecmilco	-	125	95
170200042	La Palapa	-	87	69
170200090	Cuaxoxoco	-	6	2
TOTAL POBLACIÓN DE LA UNIDAD MÉDICA			1,417	1,144

MORBILIDAD DEL C.S. AMATLÁN DE QUETZALCÓATL (CLUES: MSSSA001446) , 2018

No.	PADECIMIENTO	CLAVE CIE10	CASOS	
			NÚM.	TASA *
1	Infecciones respiratorias agudas	J00-J06, J20, J21 excepto J02.0 y J03.0	395	351.11
2	Infecciones intestinales por otros organismos y las mal definidas	A04, A08-A09 excepto A08.0	101	89.78
3	Infección de vías urinarias	N30, N34, N39.0	69	61.33
4	Obesidad	E66	40	35.56
5	Intoxicación por picadura de alacrán	T63.2, X22	36	32.00
6	Otitis media aguda	H65.0-H65.1	28	24.89
7	Vulvovaginitis	N76	24	21.33
8	Úlceras, gastritis y duodenitis	K25-K29	16	14.22
9	Conjuntivitis	H10	10	8.89
10	Gingivitis y enfermedad periodontal	K05	5	4.44
	Resto de Diagnósticos	Resto de Diagnósticos	27	24.00
TOTAL			751	
POBLACIÓN RESPONSABILIDAD SSM, 2018:			1,125	

C.S. AMATLÁN DE QUETZALCÓATL (CLUES: MSSSA001446)

REPORTE SIS

Año	2012	2013	2014	2015	2016	2017
Total de Embarazadas 1° vez	28	31	39	35	36	27
Total de embarazadas Adolescentes 1° vez	6	6	6	10	9	5
Total de Pacientes de MPF	80	108	108	109	93	97
Total de Pacientes Referidos	86	92	84	154	128	21
Total de Pacientes Contrareferidos	0	0	0	0	0	0
Total DM en Tratamiento	63	58	65	68	36	8
Total DM en Control	16	12	42	42	0	2
Total HTA en Tratamiento	42	50	50	54	40	5
Total HTA en Control	29	30	37	35	28	4

Fuente: Subsistema de Prestación de Servicios (SIS) cierre anual 2012 - 2017. s/d= sin datos

Nombre: AMATLÁN DE QUETZALCÓATL

CLUES: MSSSA001446

Jurisdicción: No. I

Concepto	2018 p/	Concepto	2018 p/
Infraestructura			
Consultorios	1	Personal de enfermería	2
-Generales	1	-Enfermeras en contacto	2
-Estomatología	0	-Enfermeras en otra actividad	0
-Otros	0		
Salas de expulsión	0		
Recurso humano		Consulta otorgada	
Médicos en contacto	1	Consulta externa	1,969
-Generales	0	-Consulta general	1,969
-Odontólogos	0	-Consulta odontológica	0
-Otros	0		
Médicos pasantes	1		
-P. de medicina	1		
-P. de odontología	0		
		Indicadores de productividad 1/	
		Consulta general por médico general 2/	7.8
		Consulta odontológica por odontólogo 3/	0

p/ La información corresponde al cierre anual de 2018 p/ (Cifras preliminares).

1/Se consideran 252 días hábiles.

2/Incluye consulta general y médicos generales más pasantes de medicina.

3/Incluye consulta odontológica y odontólogos más pasantes de odontología.

Fuente: SSA/DGIS/Cubos dinámicos de información, 2018 p/.

SINEHIAS, Base de datos/SIS, Cubos dinámicos 2018 p/ (corte 12 de junio).

CS Amatlán de Quetzalcoatl: Plano arquitectónico

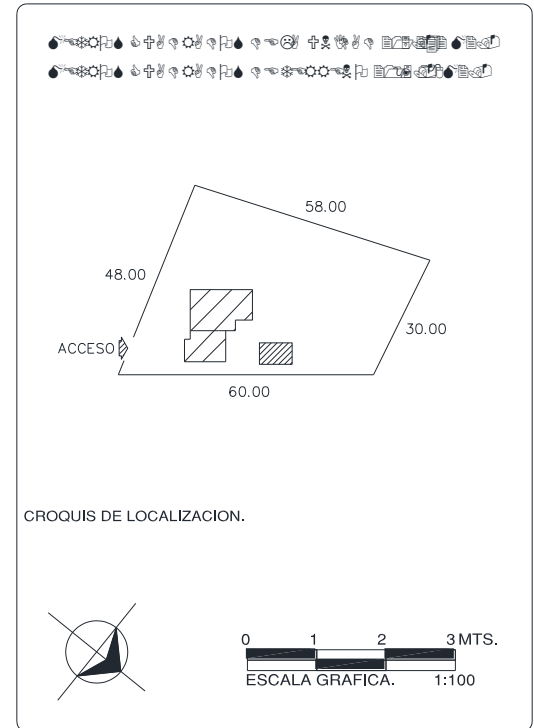
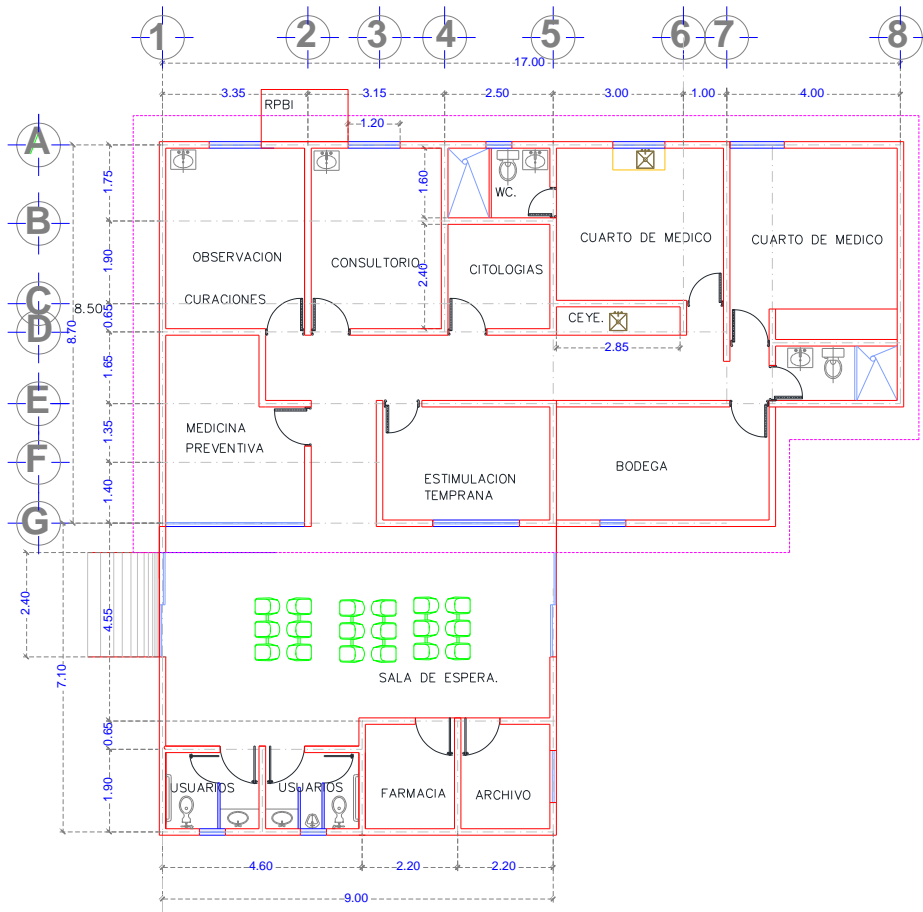

CENTRO DE SALUD: FECHA DE CONSTRUCCIÓN: _____

JURISDICCION SANITARIA:

MUNICIPIO: LOCALIDAD:

PLANO:

CLAVE CLUES: FECHA DE ACTUALIZACIÓN: _____ VALIDO:

REALIZO LEVANTAMIENTO:

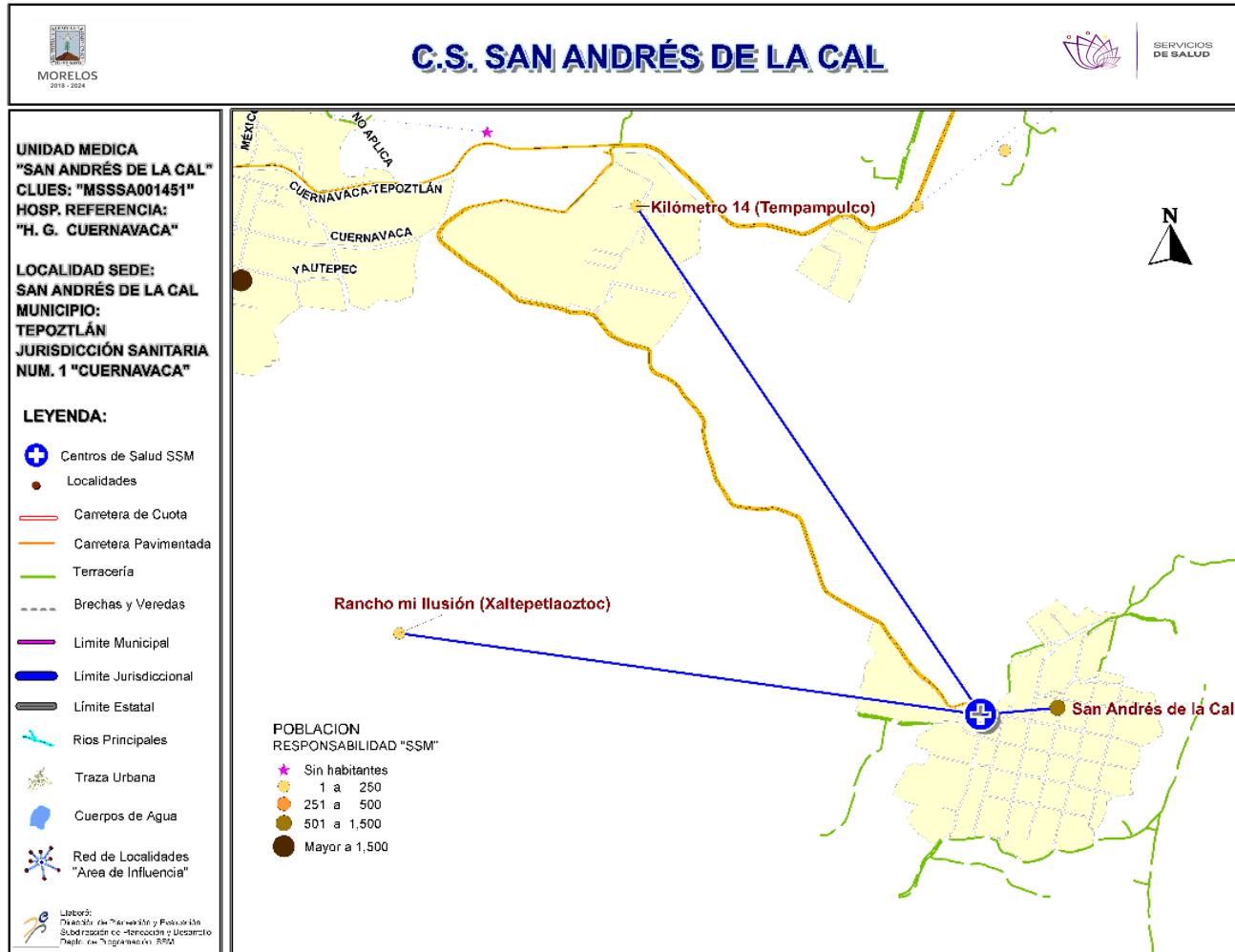

***Población afiliada al Seguro Popular: 902**

Población por área de influencia

POBLACIÓN DEL ÁREA DE INFLUENCIA, 2019.

CLUES: MSSSA001796	NOMBRE CLUES: SAN ANDRES CUAUHTEMPAN			
MUNICIPIO SEDE: 026 TLAYACAPAN	LOCALIDAD SEDE: 0003 CUAUHTEMPAN (SAN ANDRES CUAUHTEMPAN)			
TIPOLOGÍA: A / RURAL DE 01 NÚCLEO BÁSICO	HOSPITAL DE REFERENCIA: HOSPITAL GENERAL DE CUAUTLA			
CLAVE LOCALIDAD	NOMBRE DE LA LOCALIDAD	COLONIA	POBLACIÓN TOTAL	POBLACIÓN SSM
170260003	Cauhtempan (San Andrés Cauhtempan)	-	1,524	1,177
170260009	Emiliano Zapata	-	524	429
170260052	Colonia Jericó	-	154	121
170260056	La Loma	-	7	6
170270004	El Fuerte (San Miguel)	-	339	279
170270012	El Crucero de Npopualco	-	60	47
170270029	Axalco	-	7	6
170270031	Ameyaltitla (La Cohetería)	-	6	5
TOTAL POBLACIÓN DE LA UNIDAD MÉDICA			2,621	2,070



Morbilidad

MORBILIDAD DEL C.S. SAN ANDRÉS CUAUHTEMPAN (CLUES: MSSSA001796) , 2018

No.	PADECIMIENTO	CLAVE CIE10	CASOS	
			NÚM.	TASA *
1	Infecciones respiratorias agudas	J00-J06, J20, J21 excepto J02.0 y J03.0	191	93.72
2	Infecciones intestinales por otros organismos y las mal definidas	A04, A08-A09 excepto A08.0	80	39.25
3	Infección de vías urinarias	N30, N34, N39.0	41	20.12
4	Vulvovaginitis	N76	14	6.87
5	Otitis media aguda	H65.0-H65.1	2	0.98
6	Mordeduras por perro	W54	2	0.98
7	Violencia intrafamiliar	Y07.0-Y07.2	1	0.49
8	Intoxicación por picadura de alacrán	T63.2, X22	1	0.49
9	Conjuntivitis	H10	1	0.49
10	Candidiasis urogenital	B37.3-B37.4	1	0.49
	Resto de Diagnósticos			0.00
TOTAL			334	
POBLACIÓN RESPONSABILIDAD SSM, 2018:			2,038	

C.S. SAN ANDRÉS CUAUHTEMPAN (CLUES: MSSSA001796)

REPORTE SIS

Año	2012	2013	2014	2015	2016	2017
Total de Embarazadas 1° vez	30	30	23	18	17	10
Total de embarazadas Adolescentes 1° vez	3	5	8	7	4	21
Total de Pacientes de MPF	87	58	59	68	79	61
Total de Pacientes Referidos	96	69	100	103	96	50
Total de Pacientes Contrareferidos	0	0	0	0	0	1
Total DM en Tratamiento	85	75	75	83	0	s/d
Total DM en Control	21	27	42	44	0	s/d
Total HTA en Tratamiento	78	55	62	60	0	s/d
Total HTA en Control	49	37	33	47	0	s/d

Fuente: Subsistema de Prestación de Servicios (SIS) cierre anual 2012 - 2017. s/d= sin datos

Nombre: SAN ANDRÉS DE LA CAL

CLUES: MSSSA001451

Jurisdicción: No. 1

Concepto	2018 p/	Concepto	2018 p/
Infraestructura			
Consultorios	2	Personal de enfermería	2
-Generales	1	-Enfermeras en contacto	2
-Estomatología	1	-Enfermeras en otra actividad	0
-Otros	0		
Salas de expulsión	0	Consulta otorgada	
		Consulta externa	1,456
		-Consulta general	678
		-Consulta odontológica	778
Recurso humano			
Médicos en contacto	2	Indicadores de productividad 1/	
-Generales	0	Consulta general por médico general 2/	2.7
-Odontólogos	1	Consulta odontológica por odontólogo 3/	3.1
-Otros	0		
Médicos pasantes	1		
-P. de medicina	1		
-P. de odontología	0		

p/ La información corresponde al cierre anual de 2018 p/ (Cifras preliminares).

1/Se consideran 252 días hábiles.

2/Incluye consulta general y médicos generales más pasantes de medicina.

3/Incluye consulta odontológica y odontólogos más pasantes de odontología.

Fuente: SSA/DGIS/Cubos dinámicos de información, 2018 p/.

SINEHIAS, Base de datos/SIS, Cubos dinámicos 2018 p/ (corte 12 de junio).



CS San Andrés de la Cal: Plano arquitectónico

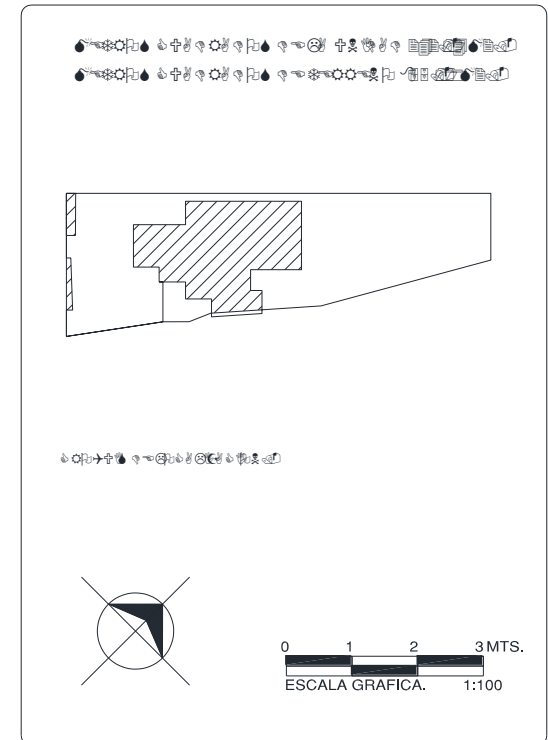
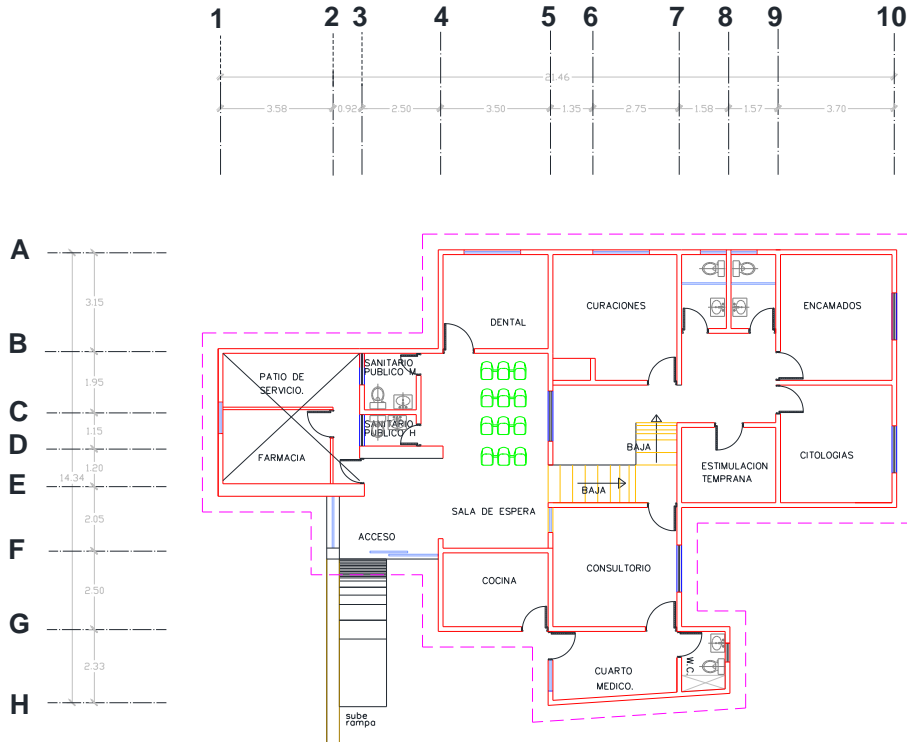

CENTRO DE SALUD:	FECHA DE CONSTRUCCIÓN:	
JURISDICCION SANITARIA:	LOCALIDAD:	
MUNICIPIO:	PLANO:	
CLAVE CLUES:	FECHA DE ACTUALIZACIÓN:	VALIDÓ:
REALIZÓ LEVANTAMIENTO:		

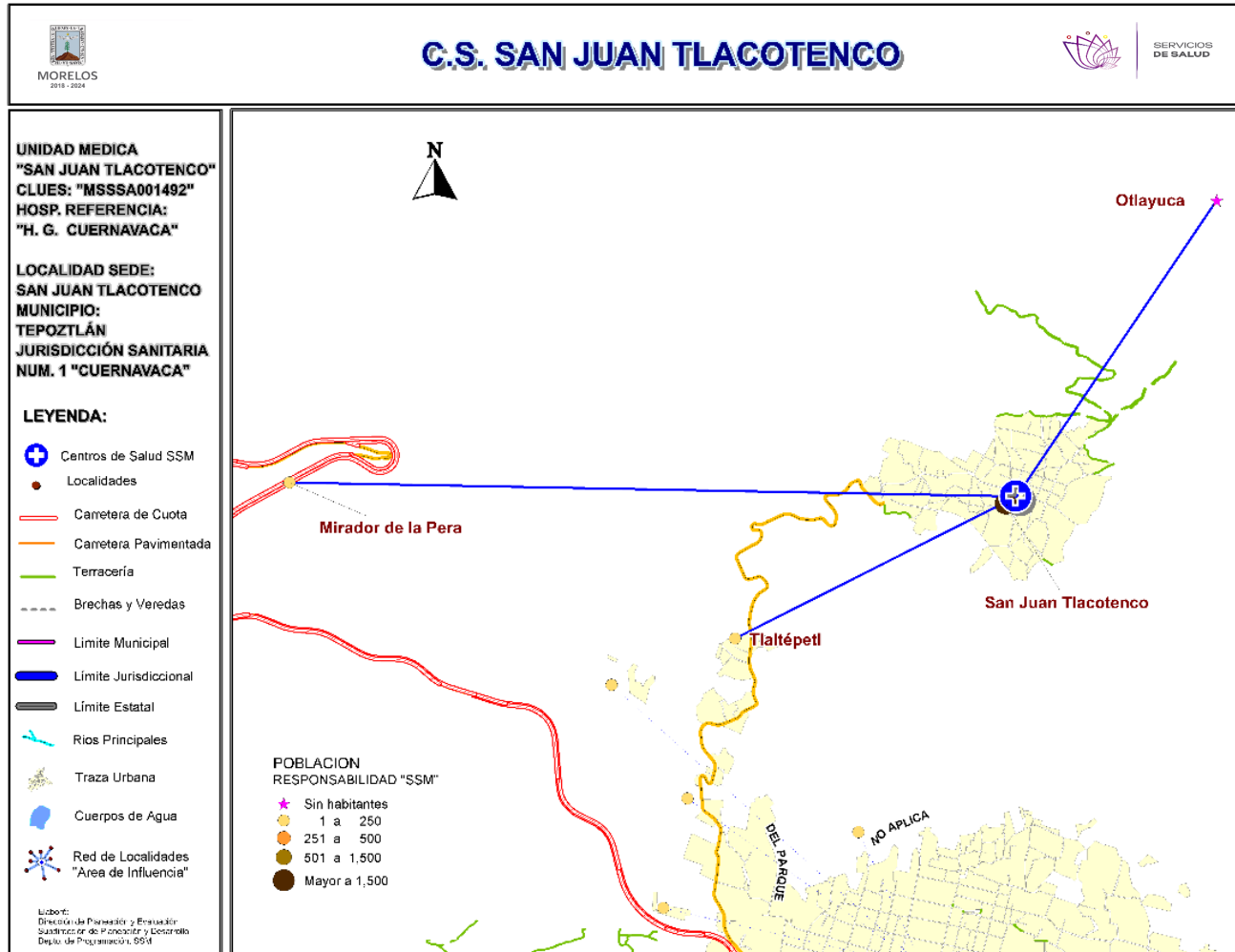

***Población afiliada al Seguro Popular: 1,600**



Población por área de influencia



POBLACIÓN DEL ÁREA DE INFLUENCIA, 2019.				
CLUES: MSSSA001492		NOMBRE CLUES: SAN JUAN TLACOTENCO		
MUNICIPIO SEDE: 020 TEPOZTLÁN		LOCALIDAD SEDE: 0009 SAN JUAN TLACOTENCO		
TIPOLOGÍA: A / RURAL DE 01 NÚCLEO BÁSICO		HOSPITAL DE REFERENCIA: HG DE CUERNAVACA DR. JOSE G. PARRÉS		
CLAVE LOCALIDAD	NOMBRE DE LA LOCALIDAD	COLONIA	POBLACIÓN TOTAL	POBLACIÓN SSM
170200009	San Juan Tlacotenco	-	2,202	1,708
170200038	Tlaltépetl	-	191	149
170200041	Mirador de la Pera	-	5	4
170200117	Otlayuca	-	0	0
TOTAL POBLACIÓN DE LA UNIDAD MÉDICA			2,398	1,861

MORBILIDAD DEL C.S. SAN JUAN TLACOTENCO (CLUES: MSSSA001492) , 2018				
No.	PADECIMIENTO	CLAVE CIE10	CASOS	
			NÚM.	TASA *
1	Infecciones respiratorias agudas	J00-J06, J20, J21 excepto J02.0 y J03.0	605	330.06
2	Gingivitis y enfermedad periodontal	K05	216	117.84
3	Infecciones intestinales por otros organismos y las mal definidas	A04, A08-A09 excepto A08.0	66	36.01
4	Úlceras, gastritis y duodenitis	K25-K29	66	36.01
5	Vulvovaginitis	N76	50	27.28
6	Infección de vías urinarias	N30, N34, N39.0	37	20.19
7	Conjuntivitis	H10	22	12.00
8	Obesidad	E66	18	9.82
9	Varicela	B01	13	7.09
10	Diabetes mellitus no insulino dependiente (Tipo II)	E11-E14	8	4.36
	Resto de Diagnósticos	Resto de Diagnósticos	16	8.73
TOTAL			1,117	
POBLACIÓN RESPONSABILIDAD SSM, 2018:			1,833	

C.S. SAN JUAN TLACOTENCO (CLUES: MSSSA001492)

REPORTE SIS

Año	2012	2013	2014	2015	2016	2017
Total de Embarazadas 1° vez	45	30	51	52	35	22
Total de embarazadas Adolescentes 1° vez	8	6	12	10	7	0
Total de Pacientes de MPF	104	46	70	52	78	74
Total de Pacientes Referidos	92	108	157	143	95	26
Total de Pacientes Contrareferidos	0	0	0	0	0	0
Total DM en Tratamiento	52	79	115	130	39	s/d
Total DM en Control	14	40	84	107	14	s/d
Total HTA en Tratamiento	44	74	93	98	21	s/d
Total HTA en Control	8	42	74	80	17	s/d

Fuente: Subsistema de Prestación de Servicios (SIS) cierre anual 2012 - 2017. s/d= sin datos

Nombre: SAN JUAN TLACOTENCO

CLUES: MSSSA001492

Jurisdicción: No. I

Concepto	2018 p/	Concepto	2018 p/
Infraestructura			
Consultorios	2	Personal de enfermería	3
-Generales	1	-Enfermeras en contacto	3
-Estomatología	1	-Enfermeras en otra actividad	0
-Otros	0		
Salas de expulsión	0	Consulta otorgada	
Recurso humano		Consulta externa	2,217
Médicos en contacto	2	-Consulta general	1,282
-Generales	0	-Consulta odontológica	935
-Odontólogos	1		
-Otros	0	Indicadores de productividad 1/	
Médicos pasantes	1	Consulta general por médico general 2/	5.1
-P. de medicina	1	Consulta odontológica por odontólogo 3/	3.7
-P. de odontología	0		

p/ La información corresponde al cierre anual de 2018 p/ (Cifras preliminares).

1/Se consideran 252 días hábiles.

2/Incluye consulta general y médicos generales más pasantes de medicina.

3/Incluye consulta odontológica y odontólogos más pasantes de odontología.

Fuente: SSA/DGIS/Cubos dinámicos de información, 2018 p/.

SINEHIAS, Base de datos/SIS, Cubos dinámicos 2018 p/ (corte 12 de junio).

CS San Juan Tlacotenco: Plano arquitectónico

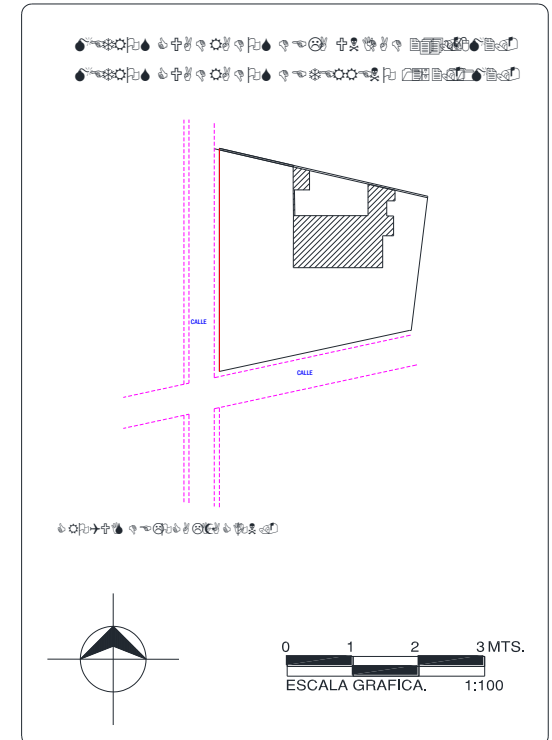
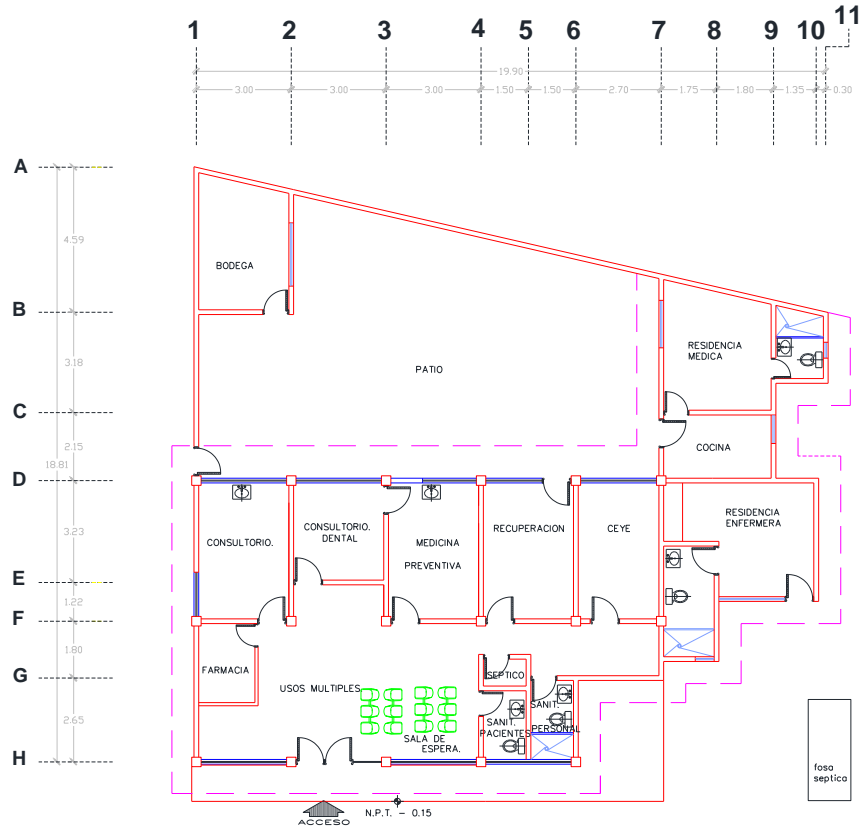

CENTRO DE SALUD: FECHA DE CONSTRUCCIÓN:

JURISDICCION SANITARIA:

MUNICIPIO: LOCALIDAD:

PLANO:

CLAVE CLUES: FECHA DE ACTUALIZACIÓN: VALIDÓ:

REALIZÓ LEVANTAMIENTO:

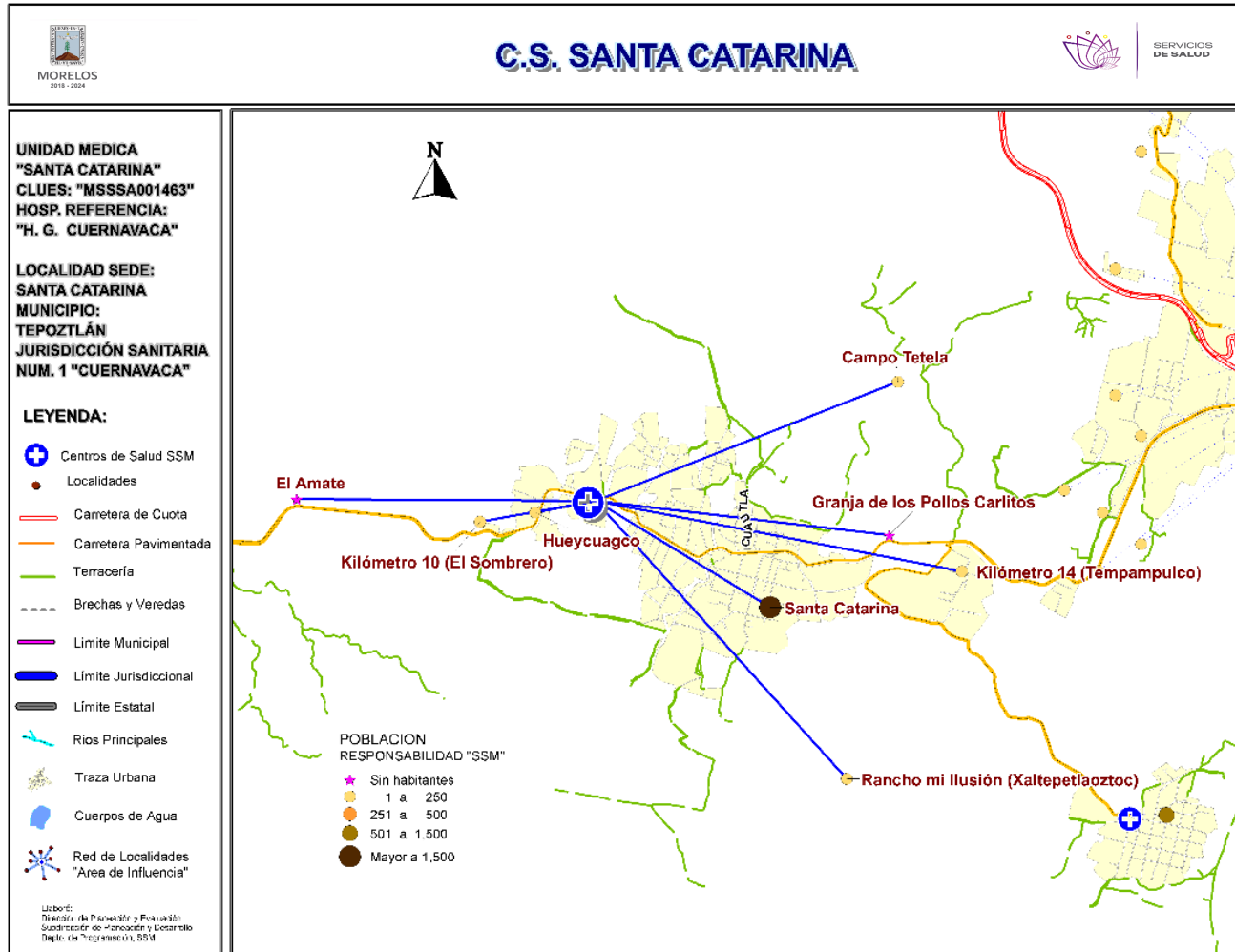

***Población afiliada al Seguro Popular: 3,535**



Población por área de influencia



POBLACIÓN DEL ÁREA DE INFLUENCIA, 2019.

CLUES: MSSSA001463	NOMBRE CLUES: SANTA CATARINA
MUNICIPIO SEDE: 020 TEPOZTLÁN	LOCALIDAD SEDE: 0006 SANTA CATARINA
TIPOLOGÍA: E / URBANO DE 02 NÚCLEOS BÁSICOS	HOSPITAL DE REFERENCIA: HG DE CUERNAVACA DR. JOSE G. PARES

CLAVE LOCALIDAD	NOMBRE DE LA LOCALIDAD	COLONIA	POBLACIÓN TOTAL	POBLACIÓN SSM
170200006	Santa Catarina	-	5,268	4,120
170200025	Rancho mi Ilusión (Xaltepetlaoztoc)	-	7	6
170200036	Kilómetro 14 (Tempampulco)	-	13	7
170200048	El Amate	-	0	0
170200052	Hueycuagco	-	48	37
170200053	Kilómetro 10 (El Sombrero)	-	29	17
170200068	Campo Tetela	-	16	14
170200073	Granja de los Pollos Carlitos	-	0	0
TOTAL POBLACIÓN DE LA UNIDAD MÉDICA			5,381	4,201

MORBILIDAD DEL C.S. SANTA CATARINA (CLUES: MSSSA001463) , 2018				
No.	PADECIMIENTO	CLAVE CIE10	CASOS	
			NÚM.	TASA *
1	Infecciones respiratorias agudas	J00-J06, J20, J21 excepto J02.0 y J03.0	402	97.17
2	Infección de vías urinarias	N30, N34, N39.0	50	12.09
3	Obesidad	E66	34	8.22
4	Vulvovaginitis	N76	31	7.49
5	Infecciones intestinales por otros organismos y las mal definidas	A04, A08-A09 excepto A08.0	30	7.25
6	Conjuntivitis	H10	17	4.11
7	Intoxicación por picadura de alacrán	T63.2, X22	12	2.90
8	Desnutrición leve	E44.1	9	2.18
9	Otitis media aguda	H65.0-H65.1	8	1.93
10	Varicela	B01	6	1.45
	Resto de Diagnósticos	Resto de Diagnósticos	18	4.35
TOTAL			617	
POBLACIÓN RESPONSABILIDAD SSM, 2018:			4,137	

C.S. SANTA CATARINA (CLUES: MSSSA001463)

REPORTE SIS

Año	2012	2013	2014	2015	2016	2017
Total de Embarazadas 1° vez	76	58	79	103	78	71
Total de embarazadas Adolescentes 1° vez	24	17	21	47	28	4
Total de Pacientes de MPF	133	154	166	199	200	194
Total de Pacientes Referidos	239	207	279	231	302	224
Total de Pacientes Contrareferidos	0	0	0	0	0	0
Total DM en Tratamiento	71	107	129	135	85	63
Total DM en Control	27	30	21	57	12	27
Total HTA en Tratamiento	58	98	133	151	90	67
Total HTA en Control	18	21	30	74	59	55

Fuente: Subsistema de Prestación de Servicios (SIS) cierre anual 2012 - 2017. s/d= sin datos

Nombre: SANTA CATARINA

CLUES: MSSSA001463

Jurisdicción: No. 1

Concepto	2018 p/	Concepto	2018 p/
Infraestructura			
Consultorios	2	Personal de enfermería	4
-Generales	2	-Enfermeras en contacto	4
-Estomatología	0	-Enfermeras en otra actividad	0
-Otros	0		
Salas de expulsión	0		
Recurso humano			
Médicos en contacto	2	Consulta otorgada	
-Generales	1	Consulta externa	5,337
-Odontólogos	0	-Consulta general	5,337
-Otros	0	-Consulta odontológica	0
Médicos pasantes	1		
-P. de medicina	1		
-P. de odontología	0		
		Indicadores de productividad 1/	
		Consulta general por médico general 2/	10.6
		Consulta odontológica por odontólogo 3/	0

p/ La información corresponde al cierre anual de 2018 p/ (Cifras preliminares).

1/Se consideran 252 días hábiles.

2/Incluye consulta general y médicos generales más pasantes de medicina.

3/Incluye consulta odontológica y odontólogos más pasantes de odontología.

Fuente: SSA/DGIS/Cubos dinámicos de información, 2018 p/.

SINEHIAS, Base de datos/SIS, Cubos dinámicos 2018 p/ (corte 12 de junio).

CS Santa Catarina: Plano arquitectónico

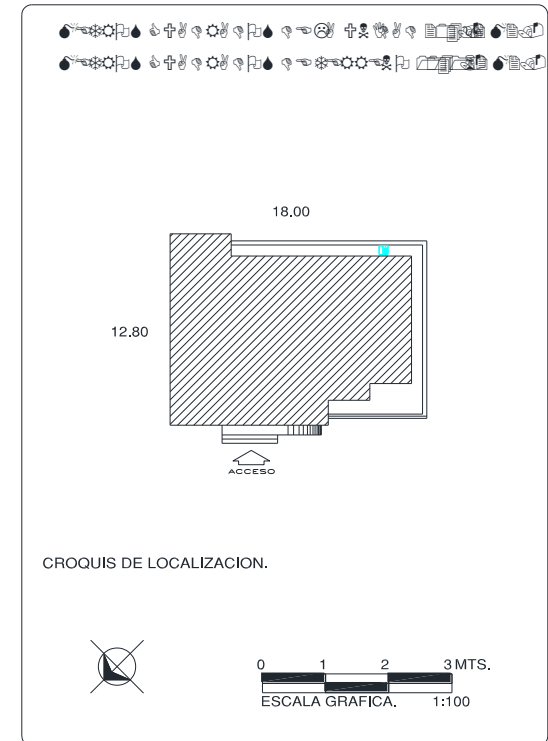
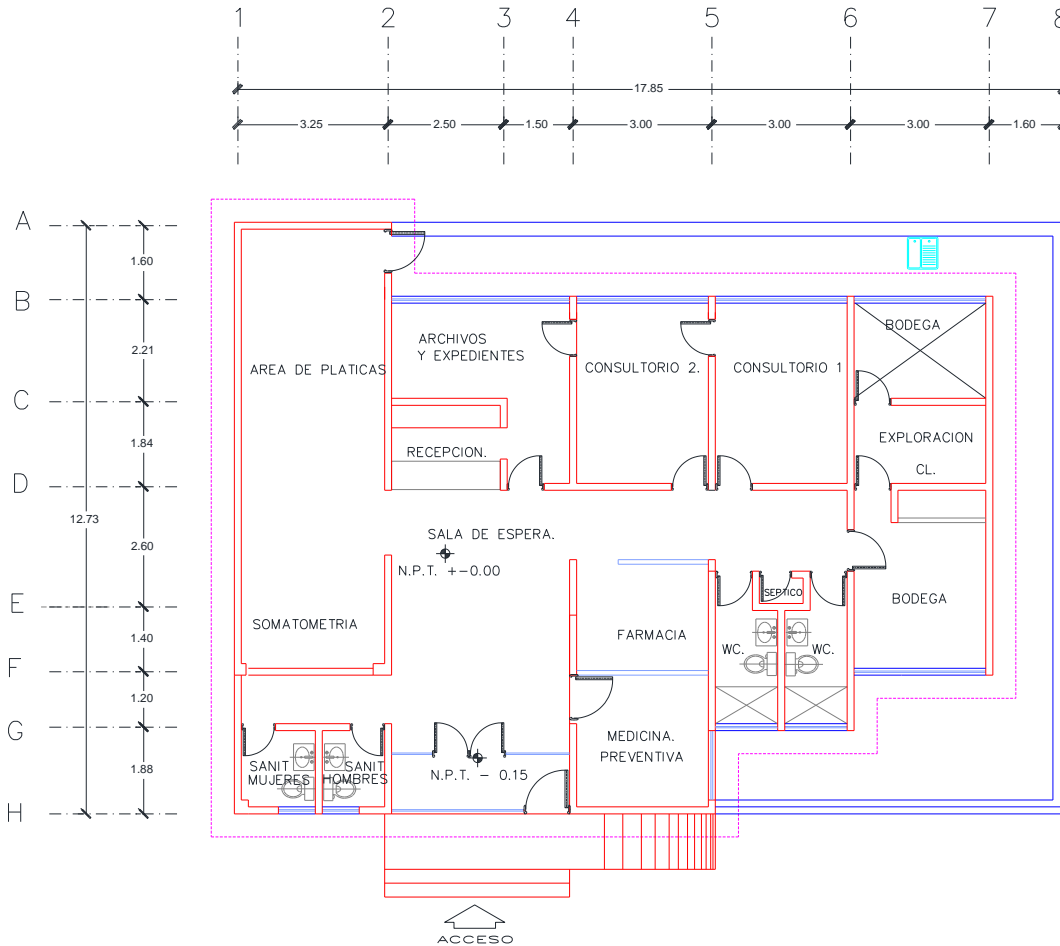

CENTRO DE SALUD:	
JURISDICCION SANITARIA:	
MUNICIPIO:	LOCALIDAD:
PLANO:	
CLAVE CLUES:	FECHA DE ACTUALIZACIÓN: VALIDO:
REALIZÓ LEVANTAMIENTO:	

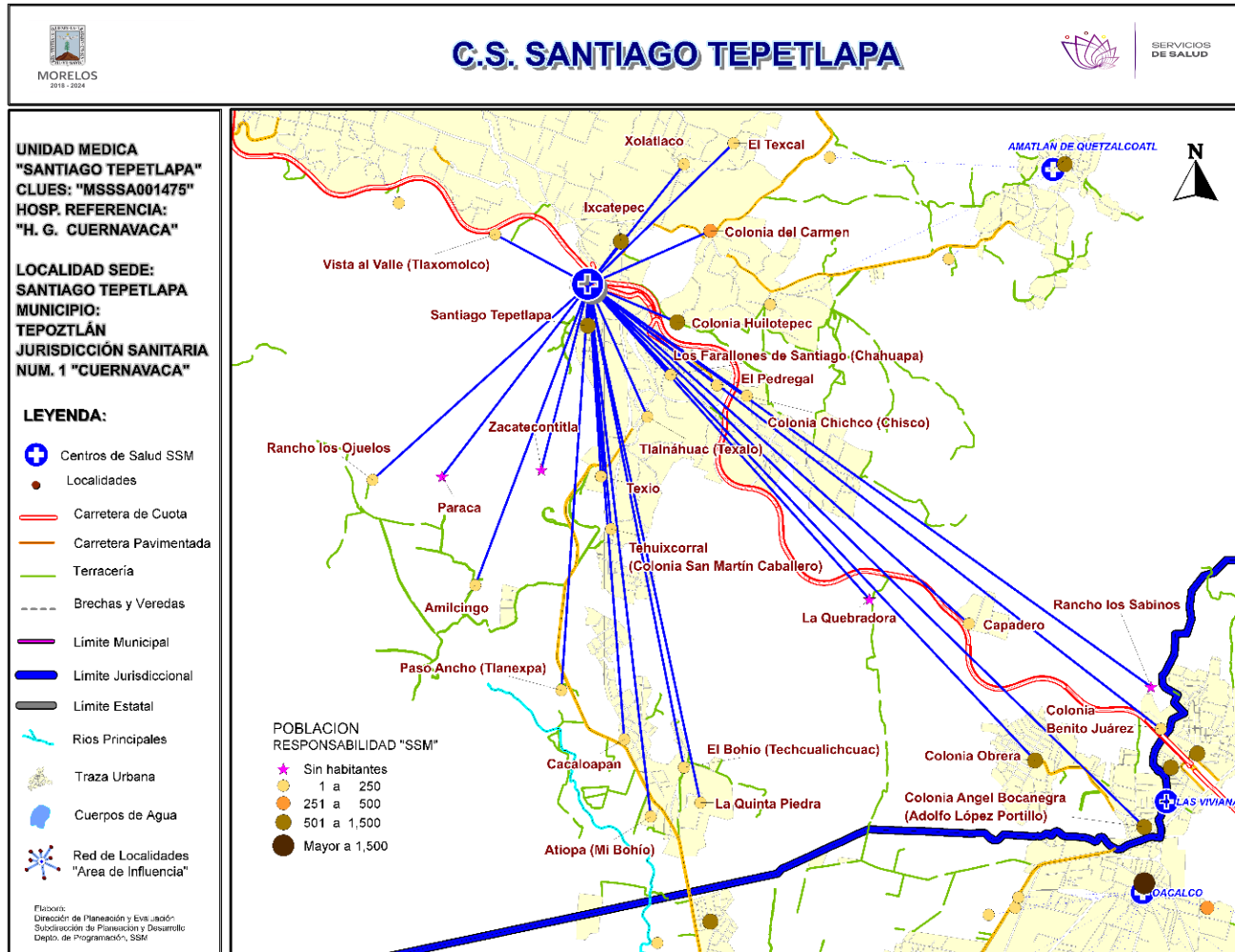

***Población afiliada al Seguro Popular: 2,209**

Población por área de influencia



POBLACIÓN DEL ÁREA DE INFLUENCIA, 2019.

CLUES: MSSSA001475		NOMBRE CLUES: SANTIAGO TEPETLAPA		
MUNICIPIO SEDE: 020 TEPOZTLÁN		LOCALIDAD SEDE: 0007 SANTIAGO TEPETLAPA		
TIPOLOGÍA: B / RURAL DE 02 NÚCLEOS BÁSICOS		HOSPITAL DE REFERENCIA: HG DE CUERNAVACA DR. JOSE G. PARRES		
CLAVE LOCALIDAD	NOMBRE DE LA LOCALIDAD	COLONIA	POBLACIÓN TOTAL	POBLACIÓN SSM
170200002	Colonia Ángel Bocanegra (Adolfo López Mateos)	-	1,439	939
170200004	Ixcatepec	-	916	656
170200007	Santiago Tepetlapa	-	987	715
170200010	Colonia Obrera	-	1,533	625
170200027	Amilcingo	-	6	5
170200028	Cacaloapan	-	110	78
170200031	Atiopa (Mi Bohío)	-	21	9
170200039	Colonia Chichco (Chisco)	-	120	86
170200058	Paraca	-	0	0
170200067	Los Farallones de Santiago (Chahuapa)	-	45	31
170200070	Colonia Benito Juárez	-	75	48
170200071	El Texcal	-	58	34
170200077	El Pedregal	-	57	49
170200078	La Quebradora	-	0	0
170200079	La Quinta Piedra	-	3	3
170200080	Rancho los Sabinos	-	0	0
170200082	Tehuixcorral (Colonia San Martín Caballero)	-	75	53
170200086	Texio	-	36	29
170200088	Vista al Valle (Tlaxomolco)	-	77	54
170200089	Zacatecontitla	-	0	0
170200091	El Bohío (Techualichcuac)	-	22	15
170200095	Tlalnáhuac (Texalo)	-	55	47
170200096	Capadero	-	2	2
170200100	Paso Ancho (Tlanexpa)	-	5	4
170200101	Rancho los Ojuelos	-	6	5
170200103	Xolatlaco	-	87	51
170200104	Colonia Huilotepec	-	930	697
170200107	Colonia del Carmen	-	534	393
TOTAL POBLACIÓN DE LA UNIDAD MÉDICA			7,199	4,628

Fuente: Cubos Dinámicos de la Dirección General de Información en Salud (DGIS); Proyecciones de la Población por condición de derechohabiente, 2019, DGIS plataforma. Estudio de Regionalización Operativa (ERO). Fecha consulta: Marzo 2019. Fecha de Actualización: Mayo 2019. Elaboró: Departamento de Evaluación.



Morbilidad



MORBILIDAD DEL C.S. SANTIAGO TEPETLAPA (CLUES: MSSSA001475) , 2018

No.	PADECIMIENTO	CLAVE CIE10	CASOS	
			NÚM.	TASA *
1	Infecciones respiratorias agudas	J00-J06, J20, J21 excepto J02.0 y J03.0	367	80.46
2	Infección de vías urinarias	N30, N34, N39.0	84	18.42
3	Obesidad	E66	50	10.96
4	Vulvovaginitis	N76	34	7.45
5	Infecciones intestinales por otros organismos y las mal definidas	A04, A08-A09 excepto A08.0	32	7.02
6	Candidiasis urogenital	B37.3-B37.4	12	2.63
7	Úlceras, gastritis y duodenitis	K25-K29	12	2.63
8	Otitis media aguda	H65.0-H65.1	8	1.75
9	Intoxicación por picadura de alacrán	T63.2, X22	8	1.75
10	Conjuntivitis	H10	4	0.88
	Resto de Diagnósticos	Resto de Diagnósticos	9	1.97
TOTAL			620	
POBLACIÓN RESPONSABILIDAD SSM, 2018:			4,561	

C.S. SANTIAGO TEPETLAPA (CLUES: MSSSA001475)

REPORTE SIS

Año	2012	2013	2014	2015	2016	2017
Total de Embarazadas 1° vez	46	41	35	43	40	7
Total de embarazadas Adolescentes 1° vez	5	10	8	11	10	3
Total de Pacientes de MPF	128	138	155	165	171	142
Total de Pacientes Referidos	62	100	121	108	91	3
Total de Pacientes Contrareferidos	0	0	0	0	8	0
Total DM en Tratamiento	45	72	105	77	81	56
Total DM en Control	17	32	73	49	10	11
Total HTA en Tratamiento	74	95	127	64	61	47
Total HTA en Control	51	57	90	33	49	36

Fuente: Subsistema de Prestación de Servicios (SIS) cierre anual 2012 - 2017. s/d= sin datos

Nombre: SANTIAGO TEPETLAPA

CLUES: MSSSA001475

Jurisdicción: No. I

Concepto	2018 p/	Concepto	2018 p/
Infraestructura			
Consultorios	1	Personal de enfermería	3
-Generales	1	-Enfermeras en contacto	3
-Estomatología	0	-Enfermeras en otra actividad	0
-Otros	0		
Salas de expulsión	0	Consulta otorgada	
		Consulta externa	1,621
		-Consulta general	1,621
		-Consulta odontológica	0
Recurso humano		Indicadores de productividad 1/	
Médicos en contacto	1	Consulta general por médico general 2/	6.4
-Generales	0	Consulta odontológica por odontólogo 3/	0
-Odontólogos	0		
-Otros	0		
Médicos pasantes	1		
-P. de medicina	1		
-P. de odontología	0		

p/ La información corresponde al cierre anual de 2018 p/ (Cifras preliminares).

1/Se consideran 252 días hábiles.

2/Incluye consulta general y médicos generales más pasantes de medicina.

3/Incluye consulta odontológica y odontólogos más pasantes de odontología.

Fuente: SSA/DGIS/Cubos dinámicos de información, 2018 p/.

SINEHIAS, Base de datos/SIS, Cubos dinámicos 2018 p/ (corte 12 de junio).



CS Santiago Tepetlapa: Plano arquitectónico

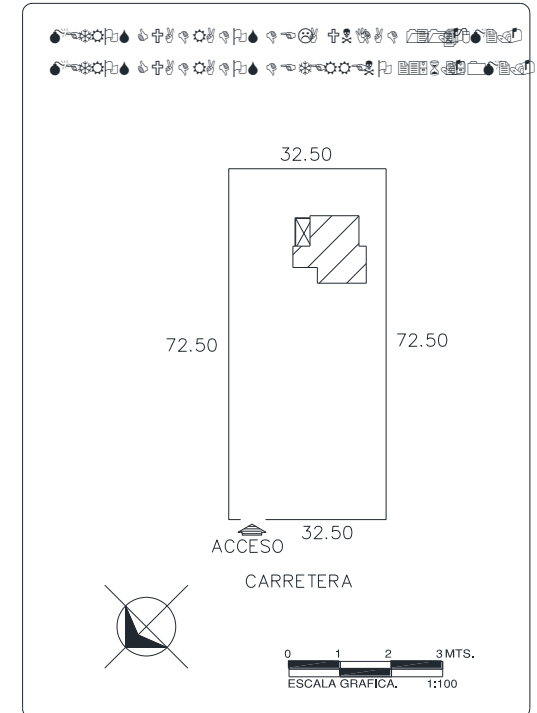
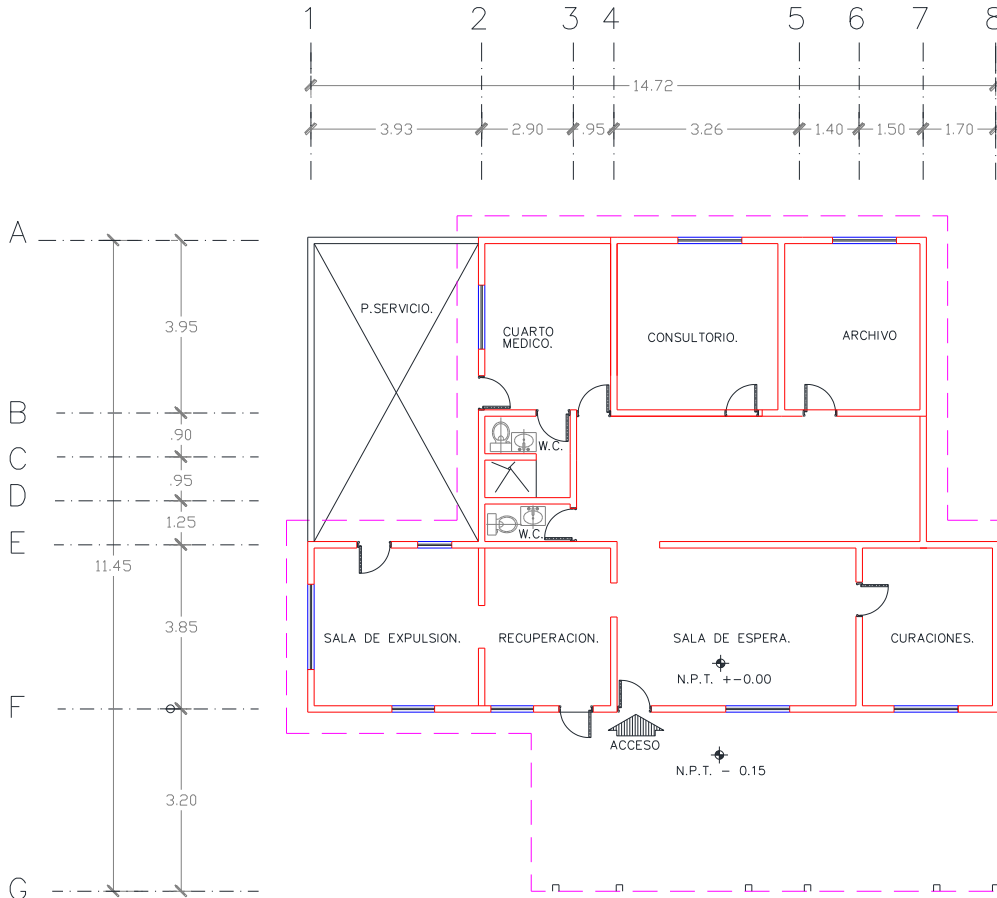

CENTRO DE SALUD:	FECHA DE CONSTRUCCIÓN:
JURISDICCION SANITARIA:	MUNICIPIO:
LOCALIDAD:	PLANO:
CLAVE CLUES:	FECHA DE ACTUALIZACIÓN:
VALIDO:	REALIZÓ LEVANTAMIENTO:

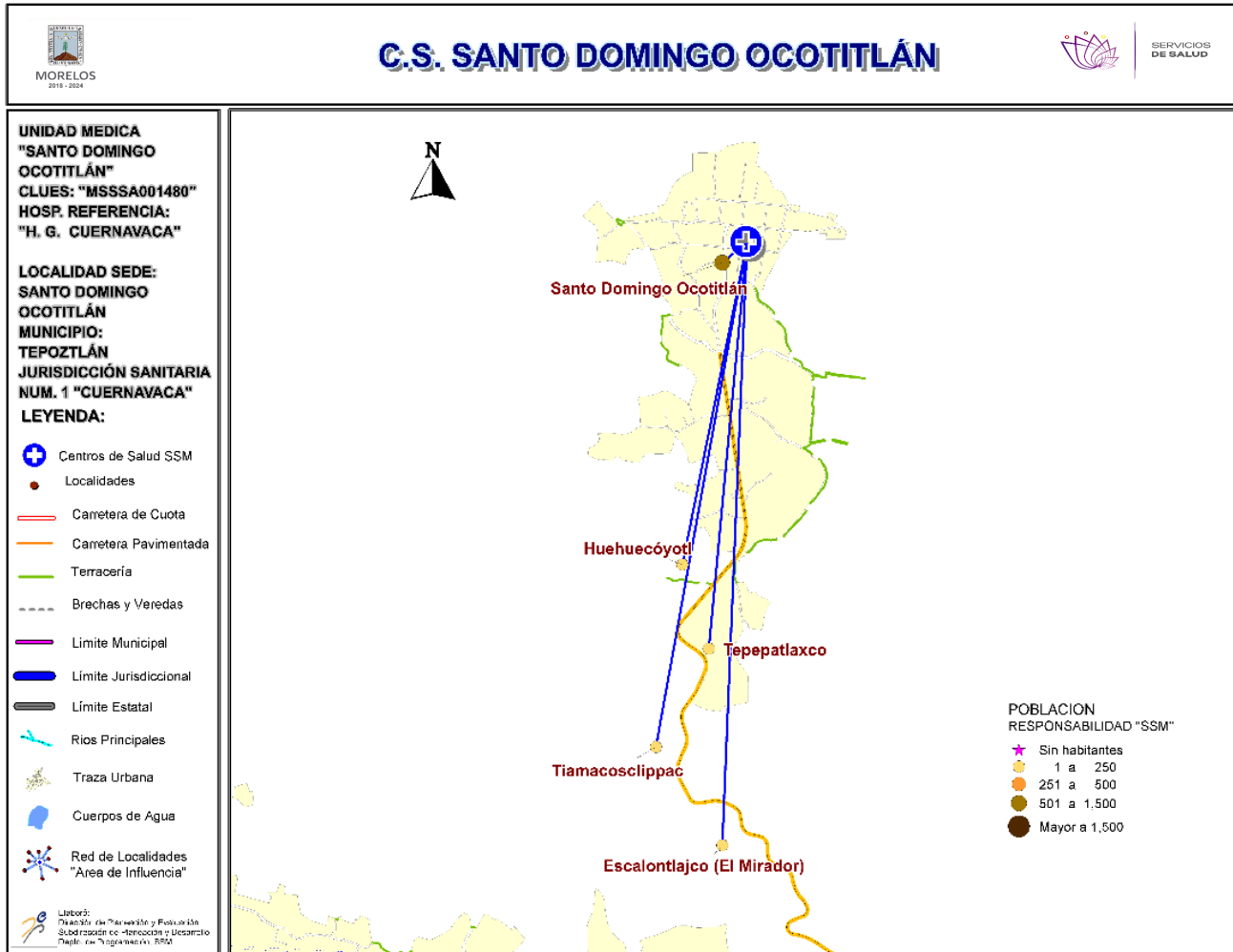

***Población afiliada al Seguro Popular: 1,428**



Población por área de influencia



POBLACIÓN DEL ÁREA DE INFLUENCIA, 2019.				
CLUES: MSSSA001480		NOMBRE CLUES: SANTO DOMINGO OCOTITLAN		
MUNICIPIO SEDE: 020 TEPOZTLÁN		LOCALIDAD SEDE: 0008 SANTO DOMINGO OCOTITLAN		
TIPOLOGÍA: B / RURAL DE 02 NÚCLEOS BÁSICOS		HOSPITAL DE REFERENCIA: HG DE CUERNAVACA DR. JOSE G. PARRÉS		
CLAVE LOCALIDAD	NOMBRE DE LA LOCALIDAD	COLONIA	POBLACIÓN TOTAL	POBLACIÓN SSM
170200008	Santo Domingo Ocotitlán	-	1,796	1,443
170200032	Huehucóyotl	-	29	16
170200072	Escalontlajco (El Mirador)	-	14	11
170200083	Tepepatlaxco	-	28	22
170200087	Tiamacosclippac	-	8	7
TOTAL POBLACIÓN DE LA UNIDAD MÉDICA			1,875	1,499

MORBILIDAD DEL C.S. SANTO DOMINGO OCOTITLÁN (CLUES: MSSSA001480) , 2018

No.	PADECIMIENTO	CLAVE CIE10	CASOS	
			NÚM.	TASA *
1	Infecciones respiratorias agudas	J00-J06, J20, J21 excepto J02.0 y J03.0	619	419.38
2	Infecciones intestinales por otros organismos y las mal definidas	A04, A08-A09 excepto A08.0	50	33.88
3	Infección de vías urinarias	N30, N34, N39.0	43	29.13
4	Vulvovaginitis	N76	41	27.78
5	Conjuntivitis	H10	14	9.49
6	Otitis media aguda	H65.0-H65.1	13	8.81
7	Obesidad	E66	12	8.13
8	Depresión	F32	11	7.45
9	Varicela	B01	5	3.39
10	Diabetes mellitus no insulino dependiente (Tipo II)	E11-E14	5	3.39
	Resto de Diagnósticos	Resto de Diagnósticos	16	10.84
TOTAL			829	
POBLACIÓN RESPONSABILIDAD SSM, 2018:			1,476	

C.S. SANTO DOMINGO OCOTITLÁN (CLUES: MSSSA001480)

REPORTE SIS

Año	2012	2013	2014	2015	2016	2017
Total de Embarazadas 1° vez	21	17	27	25	27	29
Total de embarazadas Adolescentes 1° vez	4	5	1	5	2	7
Total de Pacientes de MPF	123	140	142	113	94	135
Total de Pacientes Referidos	81	63	131	84	91	53
Total de Pacientes Contrareferidos	0	0	0	0	0	0
Total DM en Tratamiento	52	64	76	76	26	31
Total DM en Control	13	25	45	50	10	10
Total HTA en Tratamiento	46	53	79	79	25	29
Total HTA en Control	15	24	51	60	12	24

Fuente: Subsistema de Prestación de Servicios (SIS) cierre anual 2012 - 2017. s/d= sin datos

Nombre: SANTO DOMINGO OCOTILÁN

CLUES: MSSSA001480

Jurisdicción: No. 1

Concepto	2018 p/	Concepto	2018 p/
Infraestructura			
Consultorios	2	Personal de enfermería	3
-Generales	2	-Enfermeras en contacto	3
-Estomatología	0	-Enfermeras en otra actividad	0
-Otros	0		
Salas de expulsión	0		
Recurso humano			
Médicos en contacto	2	Consulta otorgada	
-Generales	0	Consulta externa	2,881
-Odontólogos	0	-Consulta general	2,881
-Otros	0	-Consulta odontológica	0
Médicos pasantes	2		
-P. de medicina	2		
-P. de odontología	0		
		Indicadores de productividad 1/	
		Consulta general por médico general 2/	5.7
		Consulta odontológica por odontólogo 3/	0

p/ La información corresponde al cierre anual de 2018 p/ (Cifras preliminares).

1/Se consideran 252 días hábiles.

2/Incluye consulta general y médicos generales más pasantes de medicina.

3/Incluye consulta odontológica y odontólogos más pasantes de odontología.

Fuente: SSA/DGIS/Cubos dinámicos de información, 2018 p/.

SINEHIAS, Base de datos/SIS, Cubos dinámicos 2018 p/ (corte 12 de junio).

CS Santo Domingo Ocotitlán: Plano arquitectónico

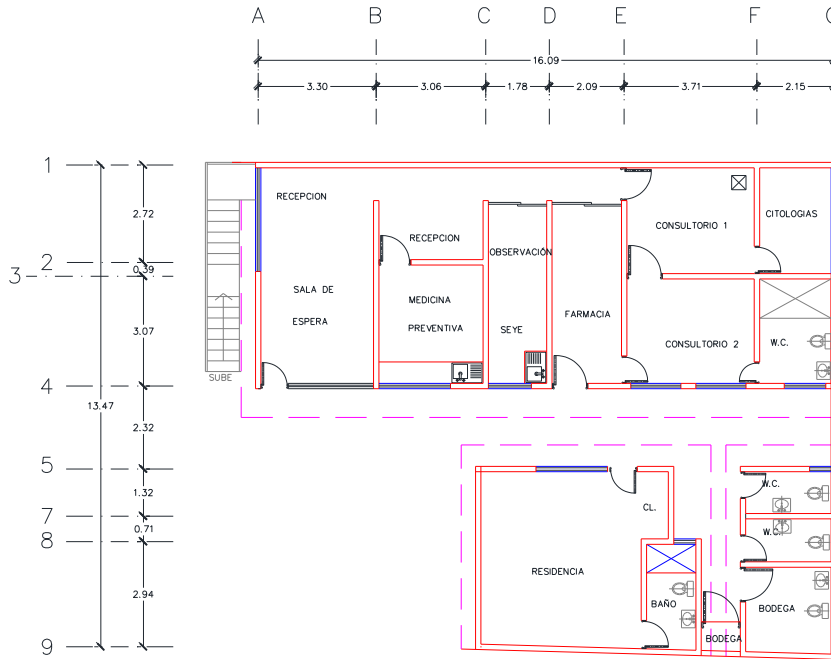

PLANTA BAJA

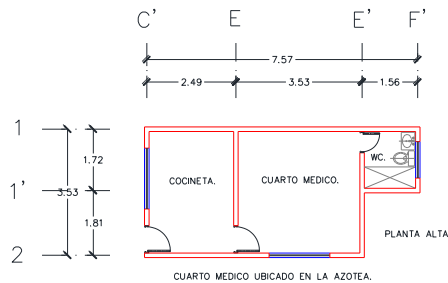

CUARTO MEDICO UBICADO EN LA AZOTEA.

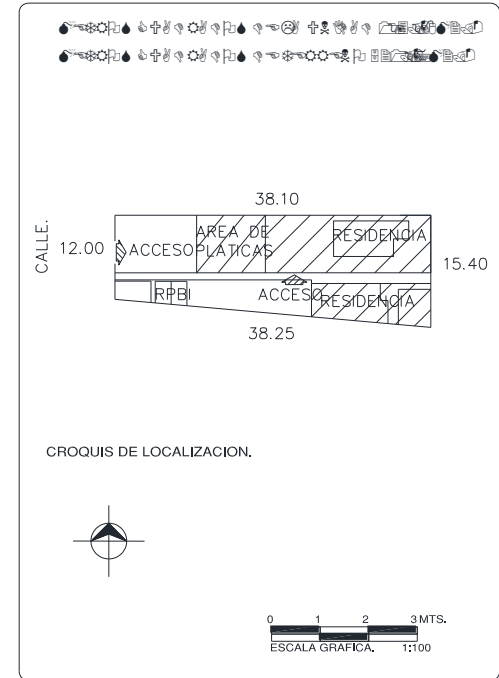

CENTRO DE SALUD:  FECHA DE CONSTRUCCIÓN: 

JURISDICCION SANITARIA: 

MUNICIPIO:  LOCALIDAD: 

PLANO: 

CLAVE CLUES:  FECHA DE ACTUALIZACIÓN:  VALIDÓ: 

REALIZÓ LEVANTAMIENTO: 

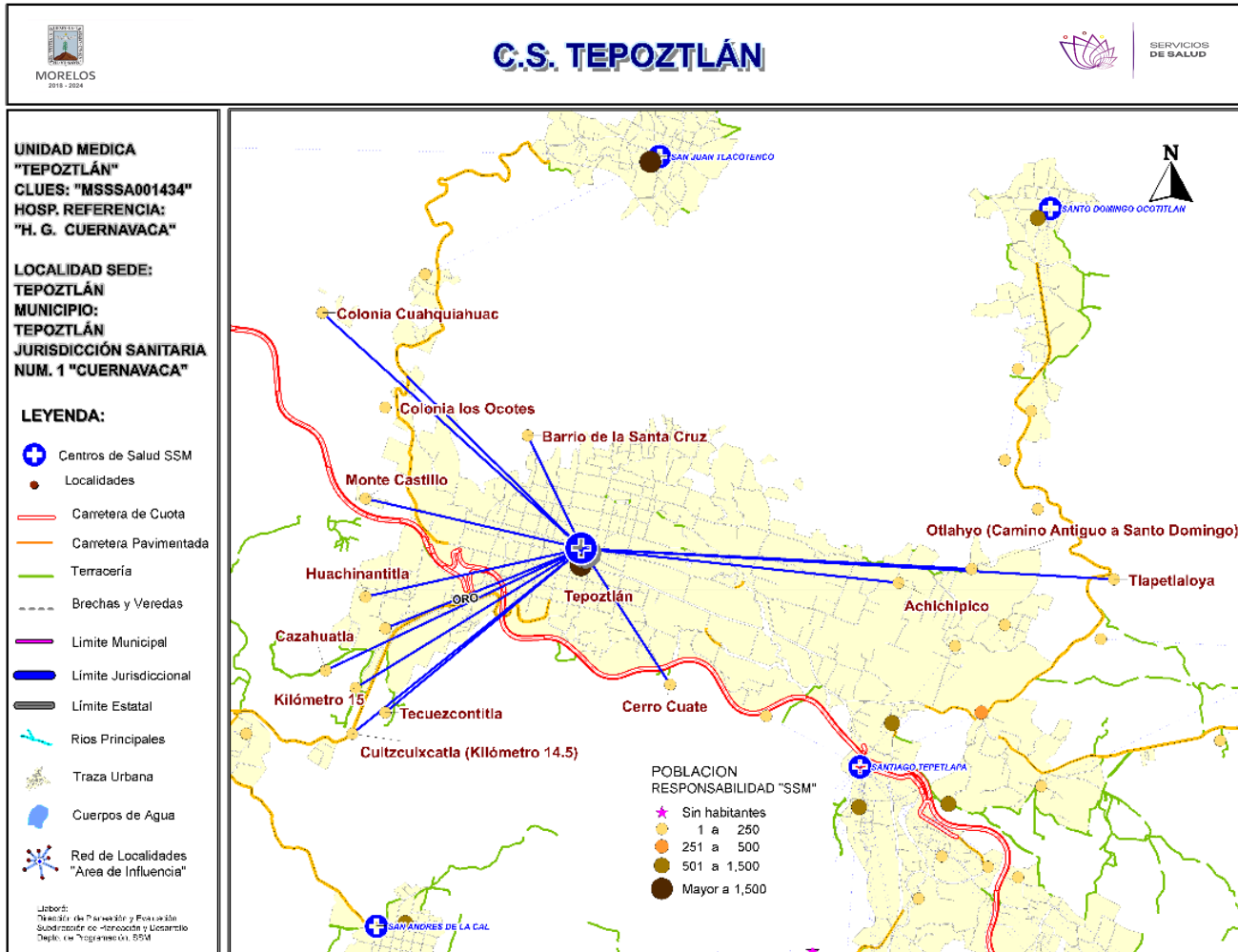

***Población afiliada al Seguro Popular: 9,161**



Población por área de influencia



POBLACIÓN DEL ÁREA DE INFLUENCIA, 2019.

CLUES: MSSSA001451	NOMBRE CLUES: SAN ANDRES DE LA CAL			
MUNICIPIO SEDE: 020 TEPOZTLÁN	LOCALIDAD SEDE: 0005 SAN ANDRES DE LA CAL			
TIPOLOGÍA: A / RURAL DE 01 NÚCLEO BÁSICO	HOSPITAL DE REFERENCIA: HG DE CUERNAVACA DR. JOSE G. PARRÉS			
CLAVE LOCALIDAD	NOMBRE DE LA LOCALIDAD	COLONIA	POBLACIÓN TOTAL	POBLACIÓN SSM
170200005	San Andrés de la Cal	-	1,612	1,116
TOTAL POBLACIÓN DE LA UNIDAD MÉDICA			1,612	1,116

MORBILIDAD DEL C.S. SAN ANDRÉS DE LA CAL (CLUES: MSSSA001451) , 2018

No.	PADECIMIENTO	CLAVE CIE10	CASOS	
			NÚM.	TASA *
1	Infecciones respiratorias agudas	J00-J06, J20, J21 excepto J02.0 y J03.0	281	255.69
2	Gingivitis y enfermedad periodontal	K05	278	252.96
3	Infecciones intestinales por otros organismos y las mal definidas	A04, A08-A09 excepto A08.0	70	63.69
4	Infección de vías urinarias	N30, N34, N39.0	46	41.86
5	Conjuntivitis	H10	28	25.48
6	Intoxicación por picadura de alacrán	T63.2, X22	21	19.11
7	Úlceras, gastritis y duodenitis	K25-K29	19	17.29
8	Otitis media aguda	H65.0-H65.1	17	15.47
9	Diabetes mellitus no insulino dependiente (Tipo II)	E11-E14	13	11.83
10	Vulvovaginitis	N76	10	9.10
	Resto de Diagnósticos	Resto de Diagnósticos	17	15.47
TOTAL			800	
POBLACIÓN RESPONSABILIDAD SSM, 2018:			1,099	

C.S. SAN ANDRÉS DE LA CAL (CLUES: MSSSA001451)

REPORTE SIS

Año	2012	2013	2014	2015	2016	2017
Total de Embarazadas 1° vez	180	216	221	283	237	184
Total de embarazadas Adolescentes 1° vez	22	44	45	59	31	39
Total de Pacientes de MPF	608	490	573	255	276	152
Total de Pacientes Referidos	358	636	646	799	901	388
Total de Pacientes Contrareferidos	0	0	0	1	0	2
Total DM en Tratamiento	104	132	196	204	48	105
Total DM en Control	26	57	65	68	27	32
Total HTA en Tratamiento	80	109	147	153	38	59
Total HTA en Control	61	72	87	88	33	33

Fuente: Subsistema de Prestación de Servicios (SIS) cierre anual 2012 - 2017. s/d= sin datos

Nombre: TEPOZTLÁN
CLUES: MSSSA001434
Jurisdicción: No. I

Concepto	2018 p/	Concepto	2018 p/
Infraestructura			
Consultorios	7	Personal de enfermería	19
-Generales	5	-Enfermeras en contacto	19
-Estomatología	2	-Enfermeras en otra actividad	0
-Otros	0		
Salas de expulsión	1	Consulta otorgada	
Recurso humano		Consulta externa	17,368
Médicos en contacto	18	-Consulta general	16,971
-Generales	13	-Consulta odontológica	397
-Odontólogos	2		
-Otros	0		
Médicos pasantes	3	Indicadores de productividad 1/	
-P. de medicina	2	Consulta general por médico general 2/	4.5
-P. de odontología	1	Consulta odontológica por odontólogo 3/	0.5

p/ La información corresponde al cierre anual de 2018 p/ (Cifras preliminares).

1/Se consideran 252 días hábiles.

2/Incluye consulta general y médicos generales más pasantes de medicina.

3/Incluye consulta odontológica y odontólogos más pasantes de odontología.

Fuente: SSA/DGIS/Cubos dinámicos de información, 2018 p/.

SINEHIAS, Base de datos/SIS, Cubos dinámicos 2018 p/ (corte 12 de junio).



CS Tepoztlán: Plano arquitectónico



1 | Estado de Morelos y Gobierno del Estado de Morelos