

Municipio: Xochitepec

Jurisdicción Sanitaria I



UNIDADES DE SALUD
UNIDADES DE PRIMER NIVEL: 6
UNIDADES DE SEGUNDO NIVEL: 0
UNIDADES DE TERCER NIVEL: 0
UNIDADES MÉDICAS MÓVILES: 2
 1 - Tipo 0
 1 - Tipo III

Piramide poblacional por condición de derechohabiencia
Municipio de Xochitepec, 2019

■ Hombres con derechohabiencia ■ Hombres sin derechohabiencia
 ■ Mujeres con derechohabiencia ■ Mujeres sin derechohabiencia

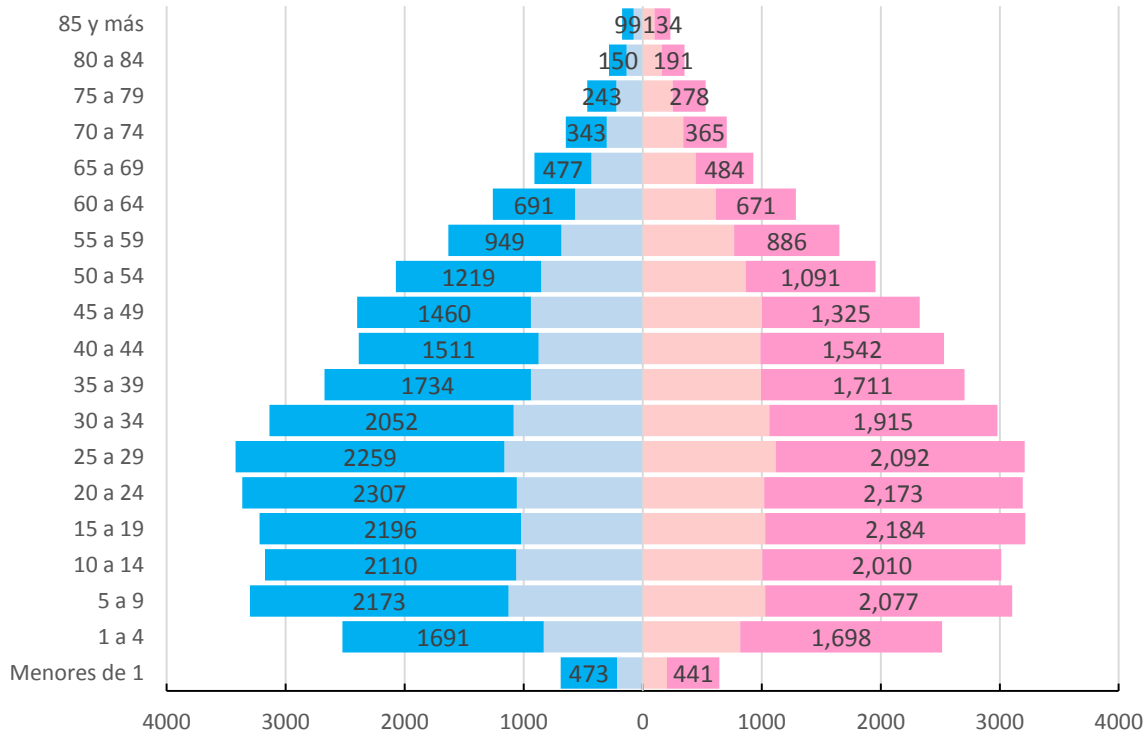

Municipio: Xochitepec

Jurisdicción Sanitaria I

POBLACIÓN MUNICIPIO DE XOCHITEPEC, MORELOS 2019.							
Edad quin.	Con Derechohabiencia			Sin Derechohabiencia			Población total general
	Masculino	Femenino	Total	Masculino	Femenino	Total	
< de 1	216	203	419	473	441	914	1,333
1 a 4	832	819	1,651	1,691	1,698	3,389	5,040
5 a 9	1,128	1,028	2,156	2,173	2,077	4,250	6,406
10 a 14	1,064	1,004	2,068	2,110	2,010	4,120	6,188
15 a 19	1,022	1,030	2,052	2,196	2,184	4,380	6,432
20 a 24	1,058	1,020	2,078	2,307	2,173	4,480	6,558
25 a 29	1,162	1,117	2,279	2,259	2,092	4,351	6,630
30 a 34	1,084	1,065	2,149	2,052	1,915	3,967	6,116
35 a 39	940	994	1,934	1,734	1,711	3,445	5,379
40 a 44	876	990	1,866	1,511	1,542	3,053	4,919
45 a 49	938	1,003	1,941	1,460	1,325	2,785	4,726
50 a 54	854	865	1,719	1,219	1,091	2,310	4,029
55 a 59	685	767	1,452	949	886	1,835	3,287
60 a 64	569	616	1,185	691	671	1,362	2,547
65 a 69	432	445	877	477	484	961	1,838
70 a 74	302	341	643	343	365	708	1,351
75 a 79	222	252	474	243	278	521	995
80 a 84	134	160	294	150	191	341	635
85 y más	75	98	173	99	134	233	406
Total	13,593	13,817	27,410	24,137	23,268	47,405	74,815

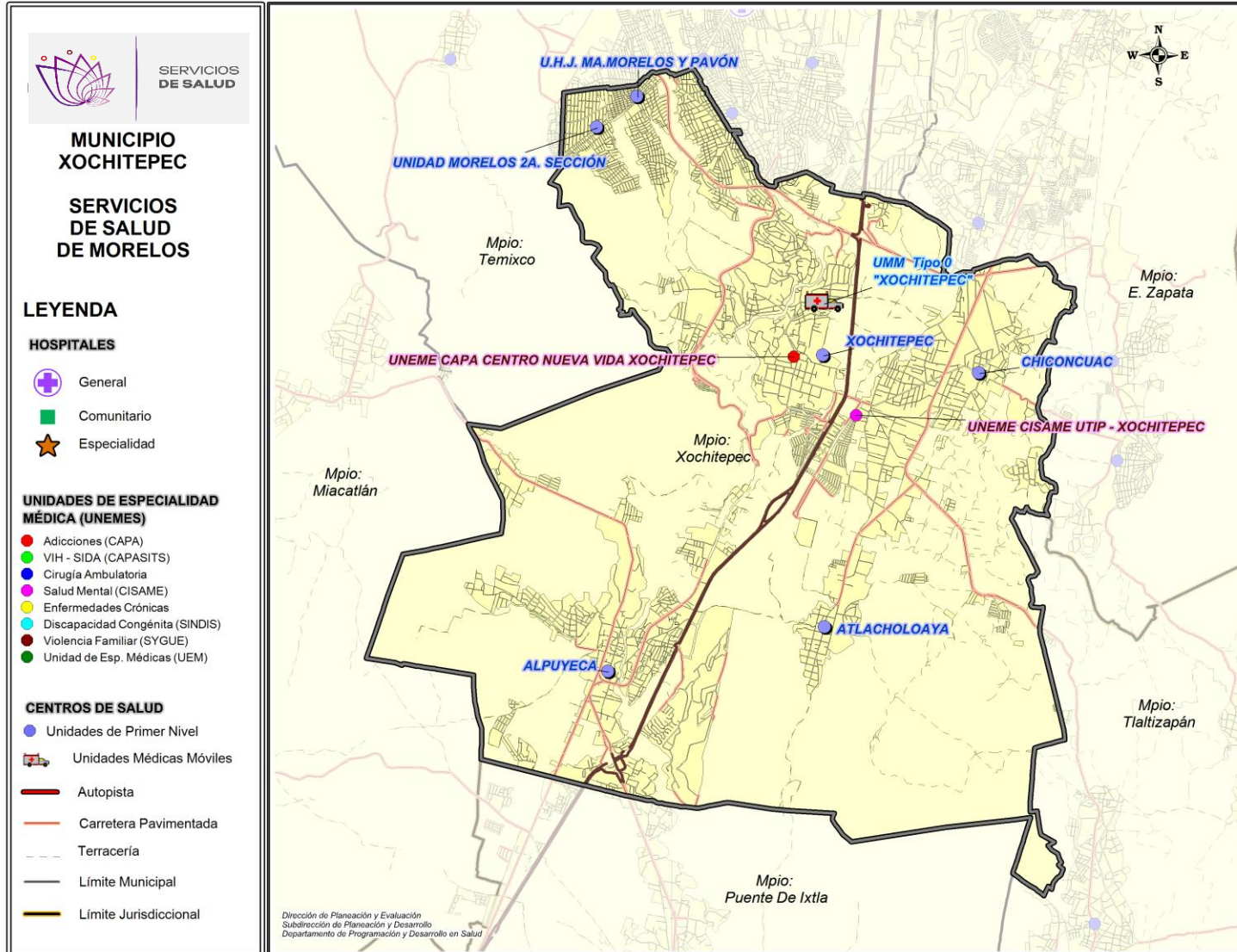

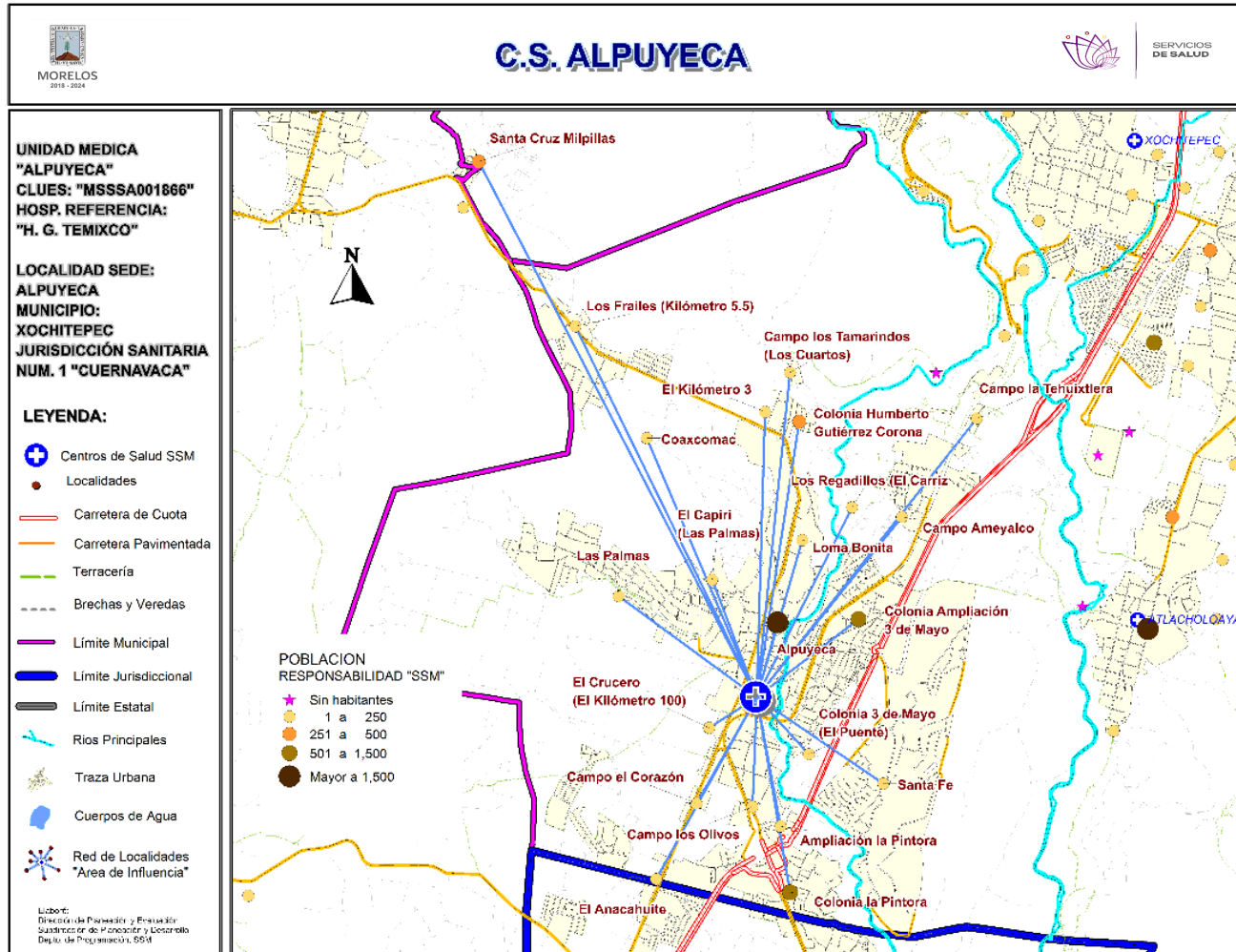

***Población afiliada al Seguro Popular: 7,854**

Población por área de influencia



POBLACIÓN DEL ÁREA DE INFLUENCIA, 2019.				
CLUES: MSSSA001866		NOMBRE CLUES: ALPUYECA		
MUNICIPIO SEDE: 028 XOCHITEPEC		LOCALIDAD SEDE: 0002 ALPUYECA		
TIPOLOGÍA: H / URBANO DE 05 NÚCLEOS BÁSICOS		HOSPITAL DE REFERENCIA: HOSPITAL GENERAL DE TEMIXCO		
CLAVE LOCALIDAD	NOMBRE DE LA LOCALIDAD	COLONIA	POBLACIÓN TOTAL	POBLACIÓN SSM
170180025	Santa Cruz Milpillas	-	382	334
170280002	Alpuyeca	-	9,833	6,309
170280015	Coaxcomac	-	275	131
170280016	El Kilómetro 3	-	80	61
170280018	Ampliación la Pintora	-	189	113
170280021	Santa Fe	-	351	139
170280024	Los Frailes (Kilómetro 5.5)	-	7	7
170280029	Campo los Tamarindos (Los Cuartos)	-	37	29
170280040	El Crucero (El Kilómetro 100)	-	40	32
170280048	Los Regadillos (El Carrizal)	-	12	1
170280059	El Anacahuite	-	50	37
170280063	Campo Ameyalco	-	150	117
170280068	El Capiri (Las Palmas)	-	221	171
170280069	Colonia la Pintora	-	681	528
170280079	Colonia Ampliación 3 de Mayo	-	752	530
170280084	Campo los Olivos	-	91	65
170280086	Colonia 3 de Mayo (El Puente)	-	1	1
170280092	Campo el Corazón	-	48	38
170280096	Loma Bonita	-	65	51
170280108	Campo la Tehuixtlera	-	132	102
170280112	Las Palmas	-	237	169
170280120	Colonia Humberto Gutiérrez Corona	-	534	384
TOTAL POBLACIÓN DE LA UNIDAD MÉDICA			14,168	9,349

MORBILIDAD DEL C.S. ALPUYECA (CLUES: MSSSA001866) , 2018				
No.	PADECIMIENTO	CLAVE CIE10	CASOS	
			NÚM.	TASA *
1	Infecciones respiratorias agudas	J00-J06, J20, J21 excepto J02.0 y J03.0	1,706	186.14
2	Infecciones intestinales por otros organismos y las mal definidas	A04, A08-A09 excepto A08.0	522	56.96
3	Infección de vías urinarias	N30, N34, N39.0	421	45.94
4	Intoxicación por picadura de alacrán	T63.2, X22	354	38.63
5	Úlceras, gastritis y duodenitis	K25-K29	159	17.35
6	Vulvovaginitis	N76	87	9.49
7	Conjuntivitis	H10	74	8.07
8	Otitis media aguda	H65.0-H65.1	46	5.02
9	Gingivitis y enfermedad periodontal	K05	14	1.53
10	Candidiasis urogenital	B37.3-B37.4	13	1.42
	Resto de Diagnósticos	Resto de Diagnósticos	102	11.13
TOTAL			3,498	
POBLACIÓN RESPONSABILIDAD SSM, 2018:			9,165	

C.S. ALPUYECA (CLUES: MSSSA001866)

REPORTE SIS

Año	2012	2013	2014	2015	2016	2017
Total de Embarazadas 1° vez	179	206	186	175	172	174
Total de embarazadas Adolescentes 1° vez	33	64	29	50	39	51
Total de Pacientes de MPF	256	275	341	409	374	221
Total de Pacientes Referidos	378	257	293	740	291	309
Total de Pacientes Contrareferidos	0	0	0	0	0	0
Total DM en Tratamiento	187	116	169	208	116	s/d
Total DM en Control	112	43	43	183	16	s/d
Total HTA en Tratamiento	87	57	69	81	84	s/d
Total HTA en Control	48	48	47	76	68	s/d

Fuente: Subsistema de Prestación de Servicios (SIS) cierre anual 2012 - 2017, s/d= sin datos.

Nombre: ALPUYECA
CLUES: MSSSA001866
Jurisdicción: No. I

Concepto	2018 p/	Concepto	2018 p/
Infraestructura			
Consultorios	4	Personal de enfermería	12
-Generales	3	-Enfermeras en contacto	12
-Estomatología	1	-Enfermeras en otra actividad	0
-Otros	0		
Salas de expulsión	0	Consulta otorgada	
Recurso humano		Consulta externa	15,257
Médicos en contacto	13	-Consulta general	13,747
-Generales	9	-Consulta odontológica	1,510
-Odontólogos	2		
-Otros	0		
Médicos pasantes	2	Indicadores de productividad 1/	
-P. de medicina	2	Consulta general por médico general 2/	5.0
-P. de odontología	0	Consulta odontológica por odontólogo 3/	3.0

p/ La información corresponde al cierre anual de 2018 p/ (Cifras preliminares).

1/Se consideran 252 días hábiles.

2/Incluye consulta general y médicos generales más pasantes de medicina.

3/Incluye consulta odontológica y odontólogos más pasantes de odontología.

Fuente: SSA/DGIS/Cubos dinámicos de información, 2018 p/.

SINEHIAS, Base de datos/SIS, Cubos dinámicos 2018 p/ (corte 12 de junio).



CS Alpuyeca: Plano arquitectónico



SERVICIOS DE SALUD

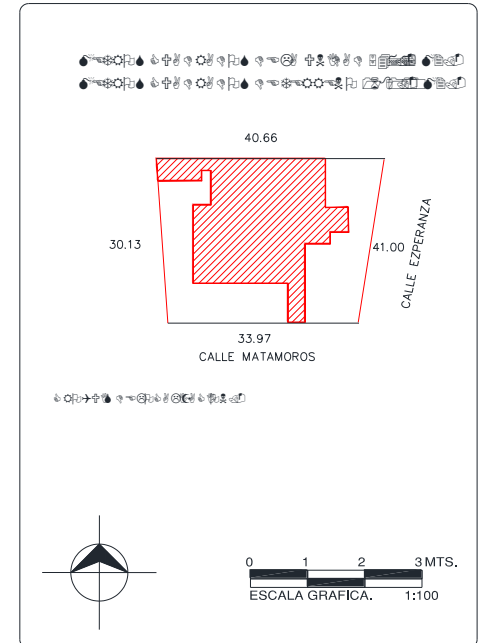
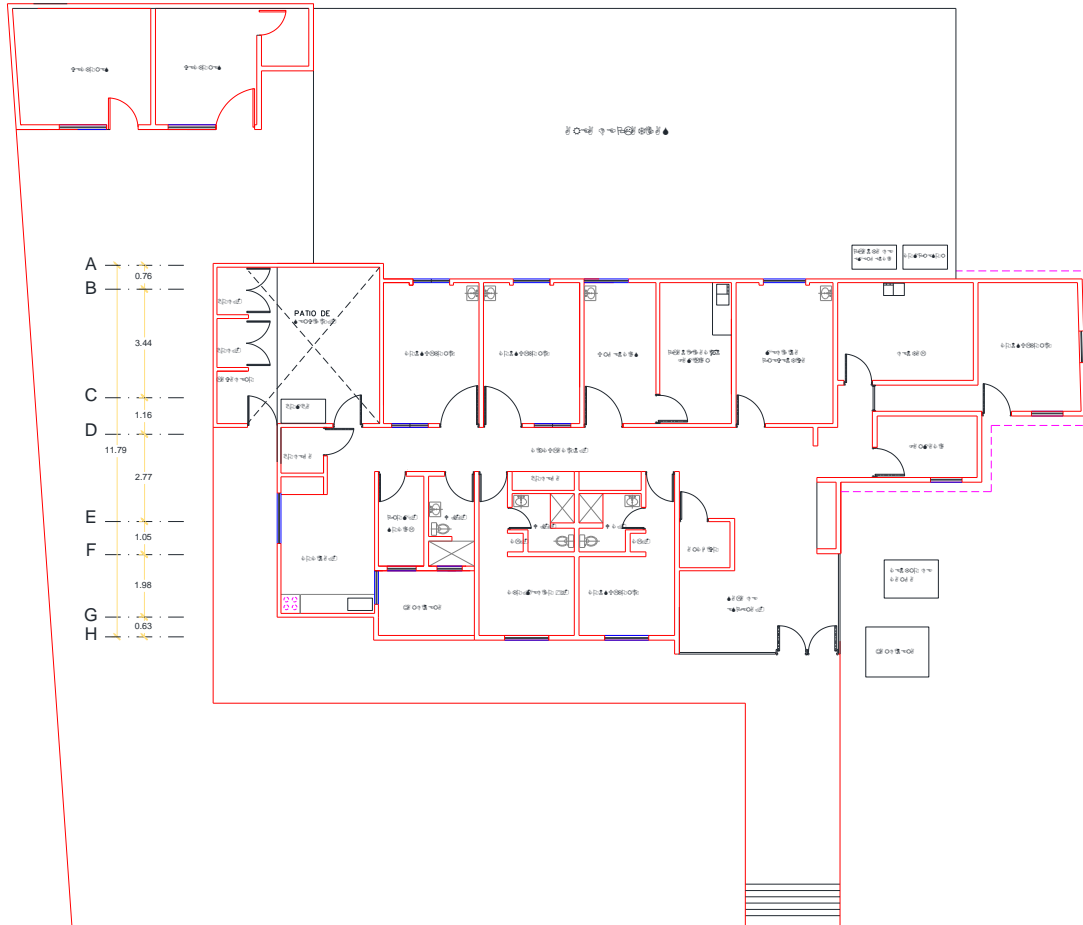
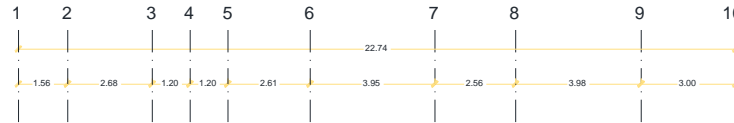

CENTRO DE SALUD:	FECHA DE CONSTRUCCIÓN:	
JURISDICCION SANITARIA:	MUNICIPIO:	
LOCALIDAD:	PLANO:	
CLAVE CLUES:	FECHA DE ACTUALIZACIÓN:	VALIDO:
REALIZÓ LEVANTAMIENTO:		

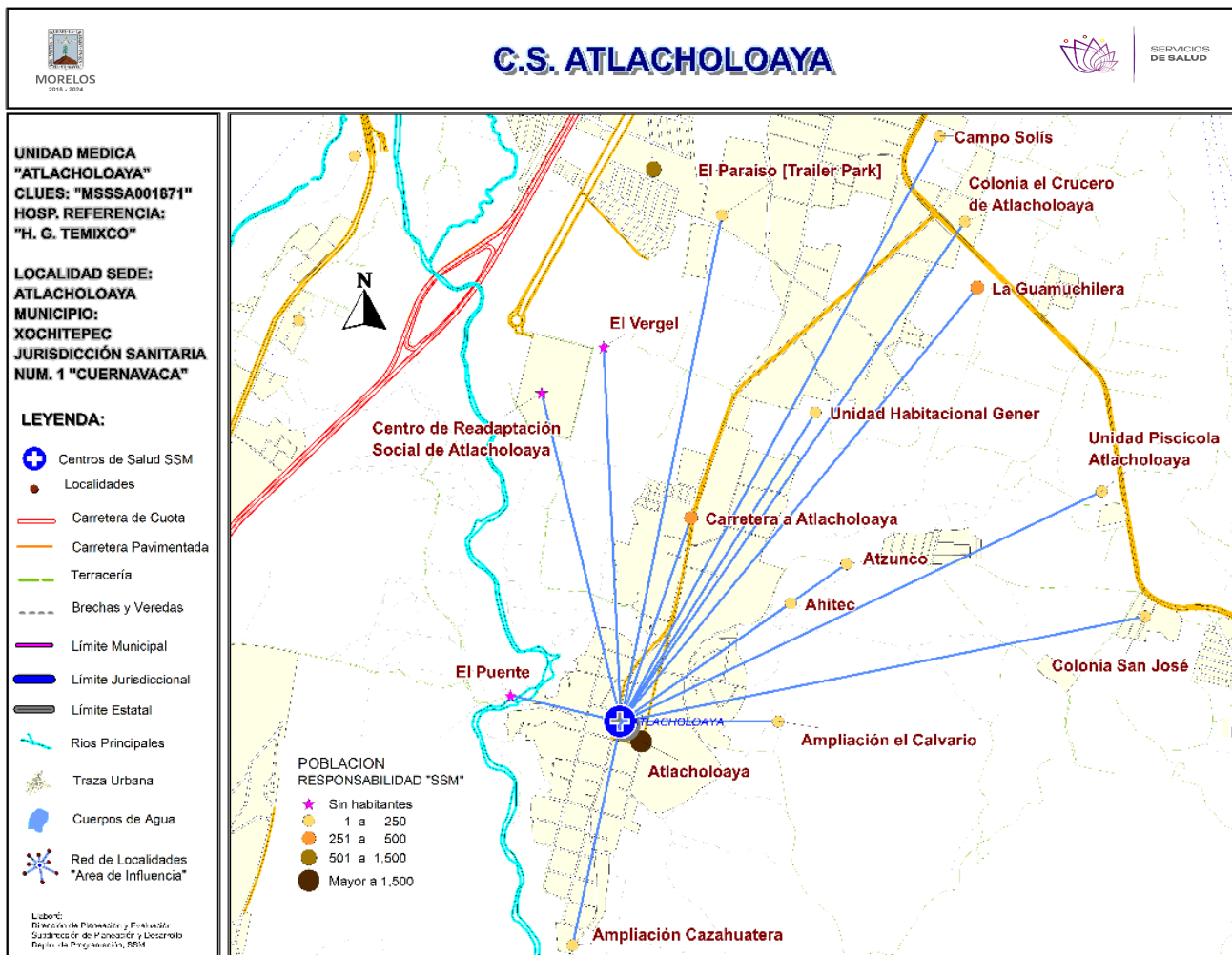

***Población afiliada al Seguro Popular: 4,358**

Población por área de influencia



POBLACIÓN DEL ÁREA DE INFLUENCIA, 2019.				
CLUES: MSSSA001871		NOMBRE CLUES: ATLACHOLOAYA		
MUNICIPIO SEDE: 028 XOCHITEPEC		LOCALIDAD SEDE: 0003 ATLACHOLOAYA		
TIPOLOGÍA: E / URBANO DE 02 NÚCLEOS BÁSICOS		HOSPITAL DE REFERENCIA: HOSPITAL GENERAL DE TEMIXCO		
CLAVE LOCALIDAD	NOMBRE DE LA LOCALIDAD	COLONIA	POBLACIÓN TOTAL	POBLACIÓN SSM
170280003	Atlacholoaya	-	4,876	3,922
170280033	Unidad Piscícola Atlacholoaya	-	17	14
170280034	Carretera a Atlacholoaya	-	401	303
170280035	El Puente	-	0	0
170280039	Colonia el Crucero de Atlacholoaya	-	212	176
170280046	Unidad Habitacional General Lázaro Cárdenas [-	98	84
170280052	Ahitec	-	9	9
170280055	El Paraíso [Trailer Park]	-	63	45
170280057	El Vergel	-	0	0
170280060	Atzunco	-	80	73
170280071	La Guamuchilera	-	410	302
170280094	Campo Solís	-	191	169
170280102	Ampliación Cazahuatera	-	8	8
170280103	Ampliación el Calvario	-	123	105
170280117	Ninguno [Centro de Readaptación Social de Atl]	-	2,936	0
170280118	Colonia San José	-	39	37
TOTAL POBLACIÓN DE LA UNIDAD MÉDICA			9,463	5,247



Morbilidad



MORBILIDAD DEL C.S. ATLACHOLOAYA (CLUES: MSSSA001871) , 2018				
No.	PADECIMIENTO	CLAVE CIE10	CASOS	
			NÚM.	TASA *
1	Infecciones respiratorias agudas	J00-J06, J20, J21 excepto J02.0 y J03.0	385	74.57
2	Vulvovaginitis	N76	111	21.50
3	Infecciones intestinales por otros organismos y las mal definidas	A04, A08-A09 excepto A08.0	102	19.76
4	Infección de vías urinarias	N30, N34, N39.0	87	16.85
5	Otitis media aguda	H65.0-H65.1	33	6.39
6	Intoxicación por picadura de alacrán	T63.2, X22	25	4.84
7	Úlceras, gastritis y duodenitis	K25-K29	15	2.91
8	Desnutrición leve	E44.1	14	2.71
9	Obesidad	E66	10	1.94
10	Otras infecciones intestinales debidas a protozoarios	A07.0, A07.2, A07.9	8	1.55
	Resto de Diagnósticos	Resto de Diagnósticos	50	9.68
TOTAL			840	
POBLACIÓN RESPONSABILIDAD SSM, 2018:			5,163	

C.S. ATLACHOLOAYA (CLUES: MSSSA001871)

REPORTE SIS

Año	2012	2013	2014	2015	2016	2017
Total de Embarazadas 1° vez	134	87	94	115	98	44
Total de embarazadas Adolescentes 1° vez	51	26	25	36	22	11
Total de Pacientes de MPF	213	194	130	156	128	128
Total de Pacientes Referidos	375	282	268	245	372	91
Total de Pacientes Contrareferidos	0	0	7	0	0	1
Total DM en Tratamiento	13	25	56	70	45	s/d
Total DM en Control	11	4	19	22	7	s/d
Total HTA en Tratamiento	10	9	36	47	32	s/d
Total HTA en Control	8	2	18	18	21	s/d

Fuente: Subsistema de Prestación de Servicios (SIS) cierre anual 2012 - 2017, s/d= sin datos.

Nombre: ATLACHOLOAYA

CLUES: MSSSA001871

Jurisdicción: No. I

Concepto	2018 p/	Concepto	2018 p/
Infraestructura			
Consultorios	2	Personal de enfermería	6
-Generales	2	-Enfermeras en contacto	6
-Estomatología	0	-Enfermeras en otra actividad	0
-Otros	0		
Salas de expulsión	0	Consulta otorgada	
Recurso humano		Consulta externa	1,590
Médicos en contacto	2	-Consulta general	1,590
-Generales	1	-Consulta odontológica	0
-Odontólogos	0		
-Otros	0	Indicadores de productividad 1/	
Médicos pasantes	1	Consulta general por médico general 2/	3.2
-P. de medicina	1	Consulta odontológica por odontólogo 3/	0
-P. de odontología	0		

p/ La información corresponde al cierre anual de 2018 p/ (Cifras preliminares).

1/Se consideran 252 días hábiles.

2/Incluye consulta general y médicos generales más pasantes de medicina.

3/Incluye consulta odontológica y odontólogos más pasantes de odontología.

Fuente: SSA/DGIS/Cubos dinámicos de información, 2018 p/.

SINEHIAS, Base de datos/SIS, Cubos dinámicos 2018 p/ (corte 12 de junio).

CS Atlacholoaya: Plano arquitectónico

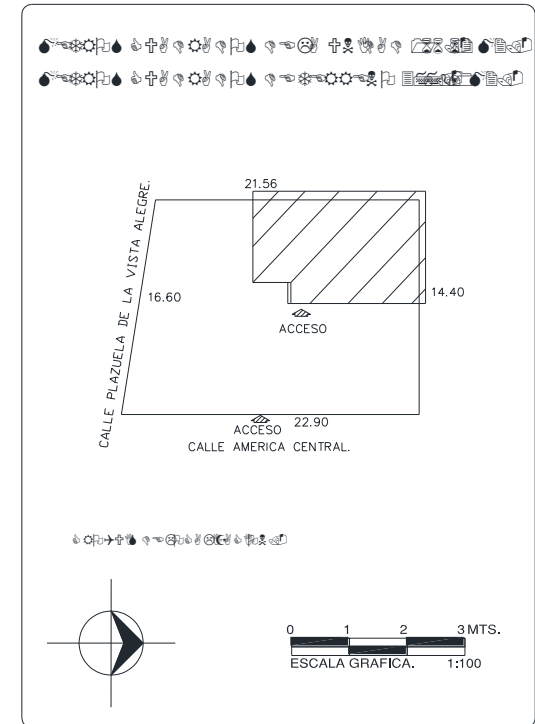
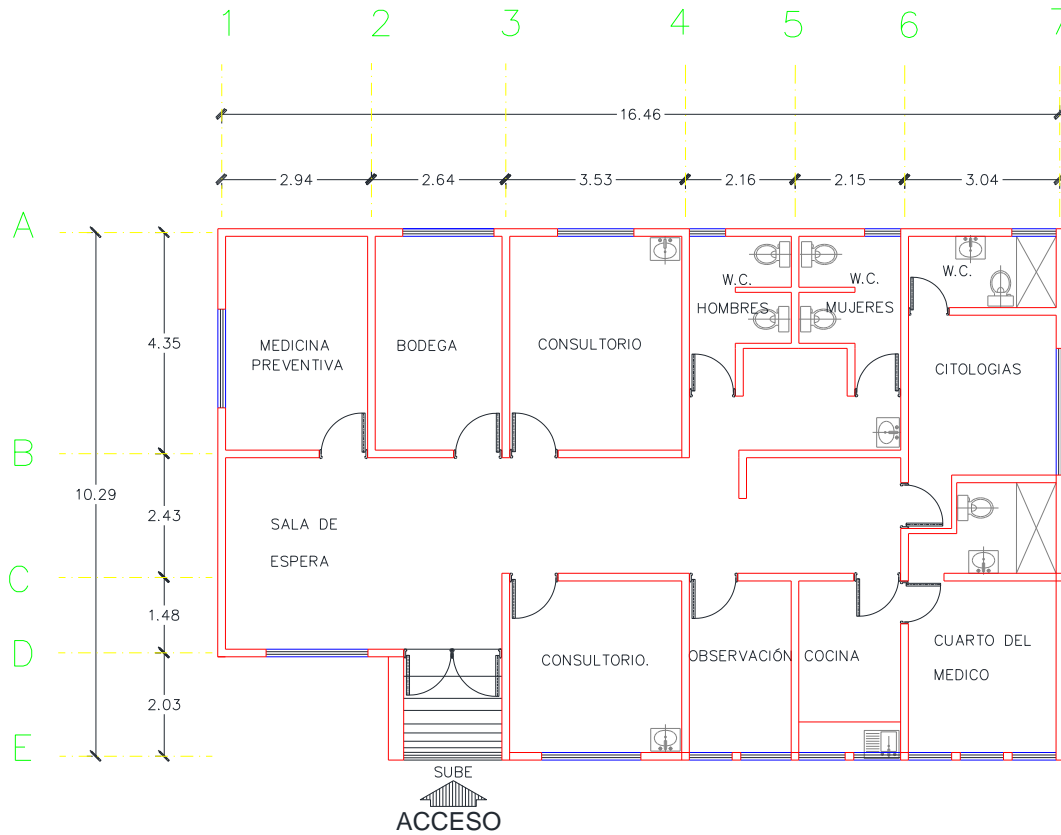

CENTRO DE SALUD:	FECHA DE CONSTRUCCIÓN:	
JURISDICCION SANITARIA:		
MUNICIPIO:	LOCALIDAD:	
PLANO:		
CLAVE CLUES:	FECHA DE ACTUALIZACIÓN:	VALIDÓ:
REALIZÓ LEVANTAMIENTO:		

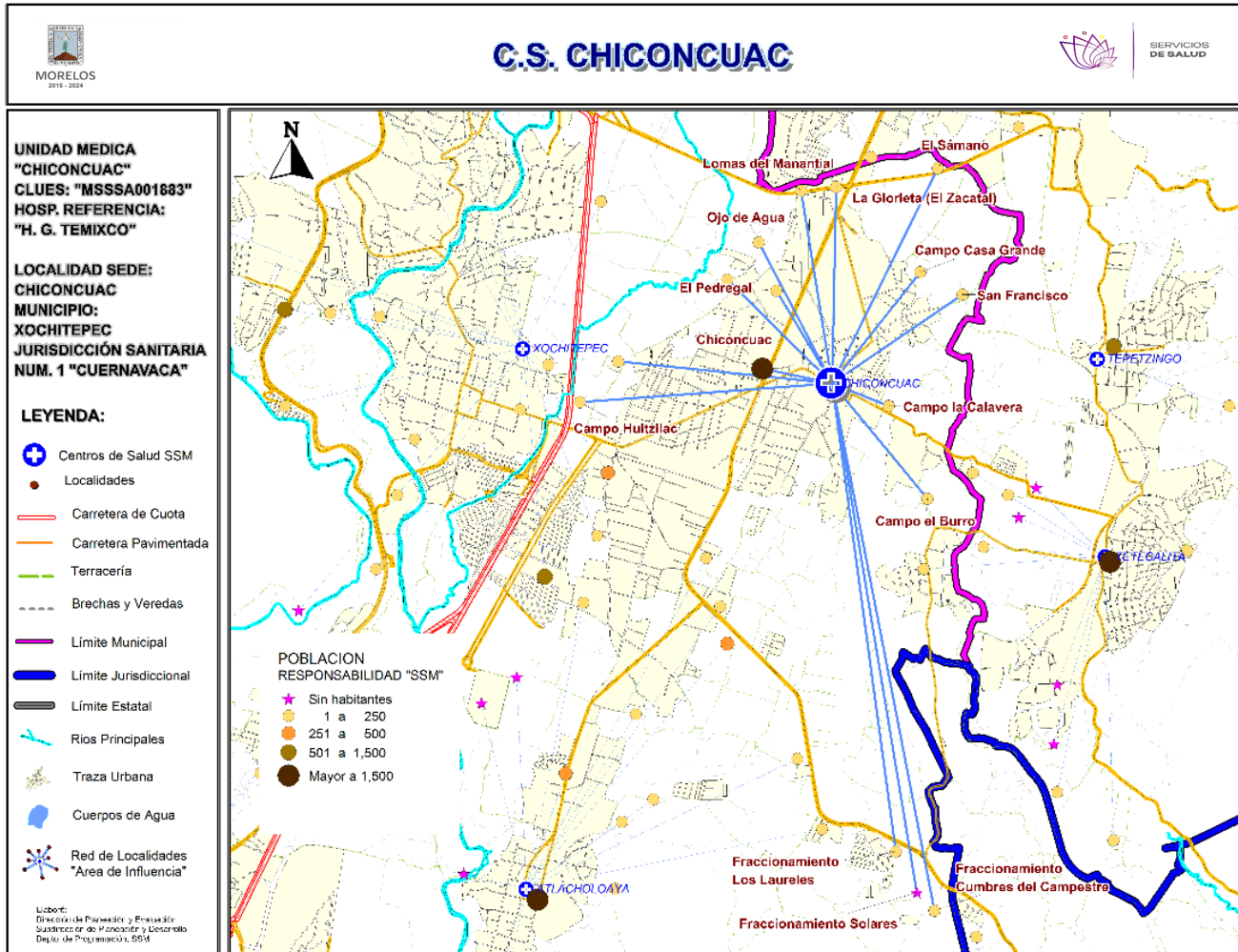

***Población afiliada al Seguro Popular: 4,673**

Población por área de influencia

POBLACIÓN DEL ÁREA DE INFLUENCIA, 2019.

CLUES: MSSA001883		NOMBRE CLUES: CHICONCUAC		
MUNICIPIO SEDE: 028 XOCHITEPEC		LOCALIDAD SEDE: 0006 CHICONCUAC		
TIPOLOGÍA: D / URBANO DE 01 NÚCLEOS BÁSICOS		HOSPITAL DE REFERENCIA: HOSPITAL GENERAL DE TEMIXCO		
CLAVE LOCALIDAD	NOMBRE DE LA LOCALIDAD	COLONIA	POBLACIÓN TOTAL	POBLACIÓN SSM
170280006	Chiconcuac	-	8,346	5,634
170280020	El Pedregal	-	143	72
170280037	Campo el Burro	-	138	120
170280045	Campo Huitzilac	-	17	8
170280062	Camino a la Ventana	-	20	12
170280066	Ojo de Agua	-	34	26
170280067	Fraccionamiento los Laureles	-	470	94
170280077	El Sámano	-	21	15
170280090	Lomas del Manantial	-	52	42
170280095	La Glorieta (El Zacatal)	-	28	21
170280107	Campo Casa Grande	-	15	15
170280109	Colonia Lázaro Cárdenas	-	12	11
170280114	San Francisco	-	218	176
170280119	Campo la Calavera	-	27	25
170280121	Fraccionamiento Cumbres del Campestre	-	15	5
170280122	Fraccionamiento Solares	-	0	0
TOTAL POBLACIÓN DE LA UNIDAD MÉDICA			9,556	6,276

MORBILIDAD DEL C.S. CHICONCUAC (CLUES: MSSSA001883) , 2018				
No.	PADECIMIENTO	CLAVE CIE10	CASOS	
			NÚM.	TASA *
1	Infecciones respiratorias agudas	J00-J06, J20, J21 excepto J02.0 y J03.0	386	62.52
2	Infecciones intestinales por otros organismos y las mal definidas	A04, A08-A09 excepto A08.0	58	9.39
3	Infección de vías urinarias	N30, N34, N39.0	56	9.07
4	Vulvovaginitis	N76	48	7.77
5	Intoxicación por picadura de alacrán	T63.2, X22	13	2.11
6	Hipertensión arterial	I10-I15	7	1.13
7	Diabetes mellitus no insulino dependiente (Tipo II)	E11-E14	6	0.97
8	Otitis media aguda	H65.0-H65.1	5	0.81
9	Úlceras, gastritis y duodenitis	K25-K29	4	0.65
10	Dengue no grave	A90	1	0.16
	Resto de Diagnósticos	Resto de Diagnósticos	2	0.32
TOTAL			586	
POBLACIÓN RESPONSABILIDAD SSM, 2018:			6,174	

C.S. CHICONCUAC (CLUES: MSSSA001883)

REPORTE SIS

Año	2012	2013	2014	2015	2016	2017
Total de Embarazadas 1° vez	129	149	104	110	121	90
Total de embarazadas Adolescentes 1° vez	44	33	32	23	27	22
Total de Pacientes de MPF	233	348	297	191	179	270
Total de Pacientes Referidos	241	220	179	144	175	56
Total de Pacientes Contrareferidos	0	0	0	0	0	1
Total DM en Tratamiento	102	110	123	152	64	76
Total DM en Control	6	32	14	24	5	56
Total HTA en Tratamiento	72	78	74	90	49	58
Total HTA en Control	19	33	15	36	34	52

Fuente: Subsistema de Prestación de Servicios (SIS) cierre anual 2012 - 2017, s/d= sin datos.

Nombre: CHICONCUAC
CLUES: MSSSA001883
Jurisdicción: No. I

Concepto	2018 p/	Concepto	2018 p/
Infraestructura			
Consultorios	1	Personal de enfermería	3
-Generales	1	-Enfermeras en contacto	3
-Estomatología	0	-Enfermeras en otra actividad	0
-Otros	0		
Salas de expulsión	0	Consulta otorgada	
Recurso humano			
Médicos en contacto	2	Consulta externa	3,494
-Generales	1	-Consulta general	3,494
-Odontólogos	0	-Consulta odontológica	0
-Otros	0	Indicadores de productividad 1/	
Médicos pasantes	1	Consulta general por médico general 2/	6.9
-P. de medicina	1	Consulta odontológica por odontólogo 3/	0
-P. de odontología	0		

p/ La información corresponde al cierre anual de 2018 p/ (Cifras preliminares).

1/Se consideran 252 días hábiles.

2/Incluye consulta general y médicos generales más pasantes de medicina.

3/Incluye consulta odontológica y odontólogos más pasantes de odontología.

Fuente: SSA/DGIS/Cubos dinámicos de información, 2018 p/.

SINEHIAS, Base de datos/SIS, Cubos dinámicos 2018 p/ (corte 12 de junio).



CS Chiconcuac: Plano arquitectónico

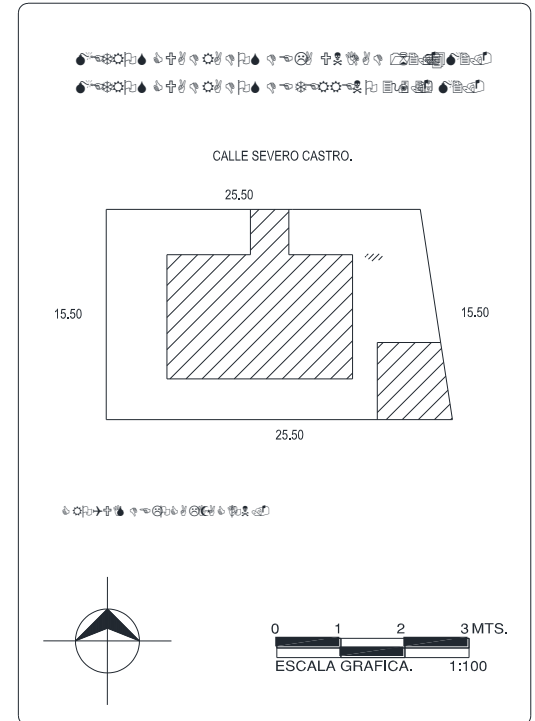
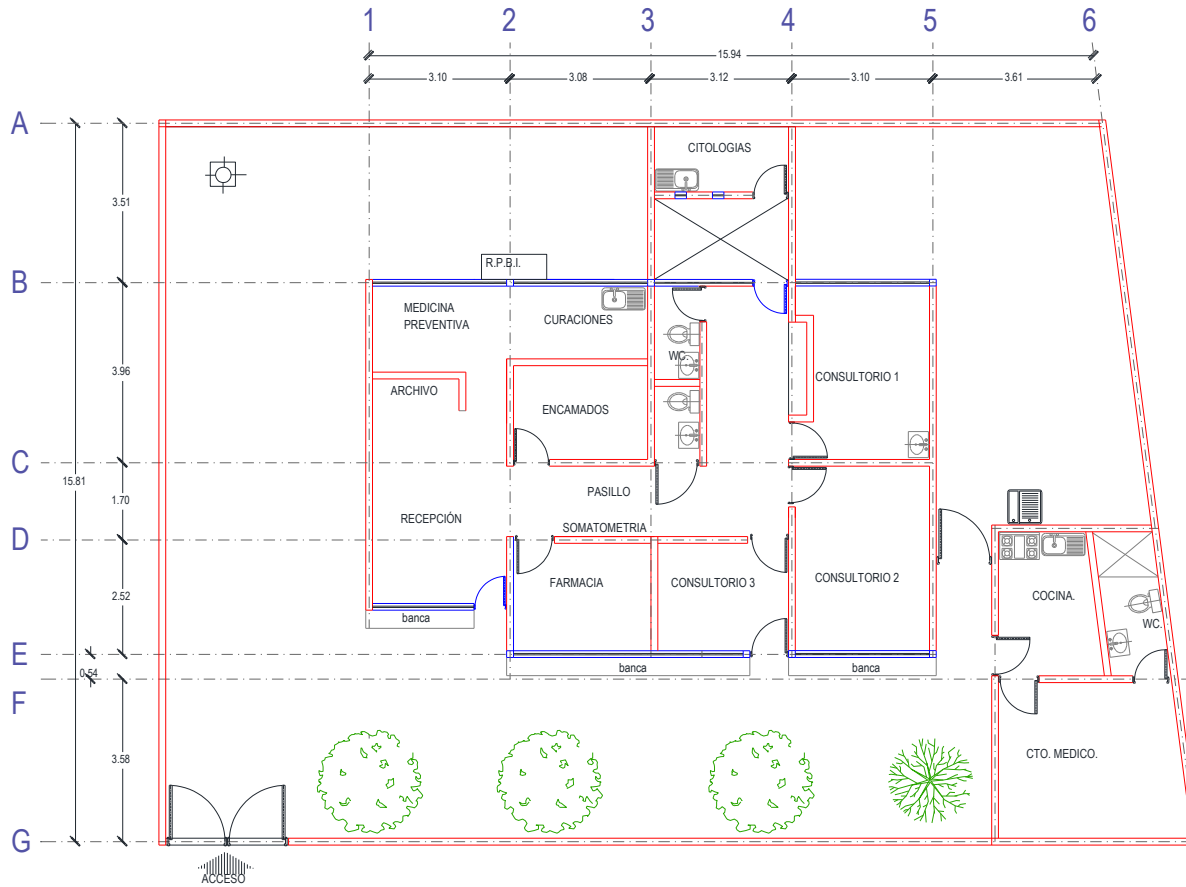

CENTRO DE SALUD:  FECHA DE CONSTRUCCIÓN: 

JURISDICCION SANITARIA: 

MUNICIPIO:  LOCALIDAD: 

PLANO: 

CLAVE CLUES:  FECHA DE ACTUALIZACIÓN:  VALIDÓ: 

REALIZÓ LEVANTAMIENTO: 

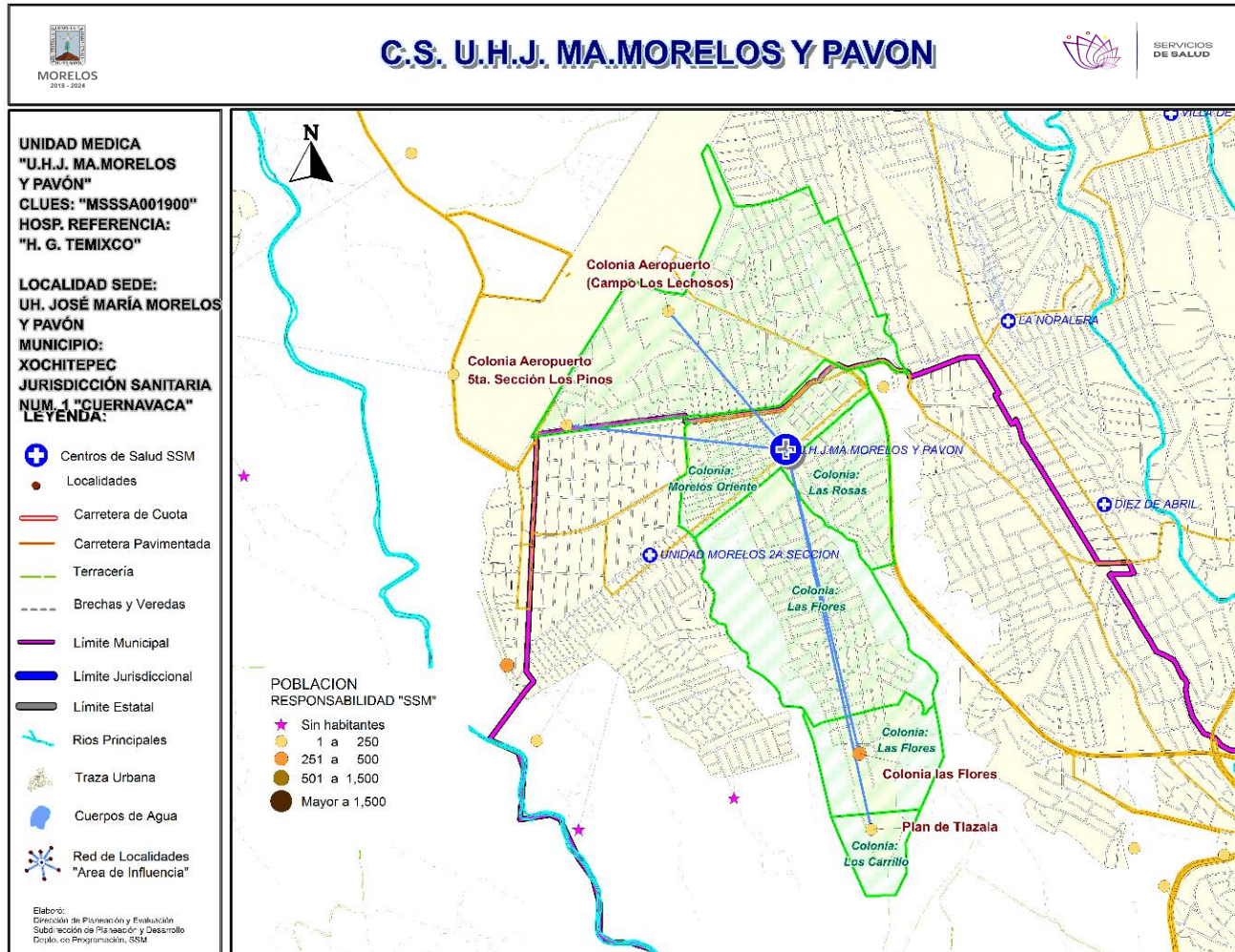

***Población afiliada al Seguro Popular: 7,532**



Población por área de influencia



POBLACIÓN DEL ÁREA DE INFLUENCIA, 2019.				
CLUES:	MSSSA001900	NOMBRE CLUES:	UNIDAD MORELOS	
MUNICIPIO SEDE:	028 XOCHITEPEC	LOCALIDAD SEDE:	0030 UNIDAD HABITACIONAL JOSE MARIA MORELOS Y PAVON	
TIPOLOGÍA:	D / URBANO DE 01 NÚCLEOS BÁSICOS	HOSPITAL DE REFERENCIA:	HOSPITAL GENERAL DE TEMIXCO	
CLAVE LOCALIDAD	NOMBRE DE LA LOCALIDAD	COLONIA	POBLACIÓN TOTAL	POBLACIÓN SSM
170180001	Temixco	AEROPUERTO	3,166	2,243
170180001	Temixco	MORELOS ORIENTE	31	20
170180063	Colonia Aeropuerto 5ta. Sección los Pinos	-	111	78
170180068	Colonia Aeropuerto (Campo los Lechosos)	-	53	47
170280030	Unidad Habitacional José María Morelos y	LAS FLORES	2,022	1,621
170280030	Unidad Habitacional José María Morelos y	LAS ROSAS	1,109	838
170280030	Unidad Habitacional José María Morelos y	MORELOS ORIENTE	3,993	2,783
170280030	Unidad Habitacional José María Morelos y	UNIDAD MORELOS	8	0
170280075	Plan de Tlazala	-	17	12
170280111	Colonia las Flores	-	558	457
TOTAL POBLACIÓN DE LA UNIDAD MÉDICA			11,068	8,099



MORBILIDAD DEL C.S. U.H.J. MA.MORELOS Y PAVÓN (CLUES: MSSSA001900) , 2018

No.	PADECIMIENTO	CLAVE CIE10	CASOS	
			NÚM.	TASA *
1	Infecciones respiratorias agudas	J00-J06, J20, J21 excepto J02.0 y J03.0	598	74.96
2	Candidiasis urogenital	B37.3-B37.4	202	25.32
3	Úlceras, gastritis y duodenitis	K25-K29	186	23.31
4	Infección de vías urinarias	N30, N34, N39.0	180	22.56
5	Infecciones intestinales por otros organismos y las mal definidas	A04, A08-A09 excepto A08.0	58	7.27
6	Tricomoniasis urogenital	A59.0	46	5.77
7	Vulvovaginitis	N76	42	5.26
8	Conjuntivitis	H10	37	4.64
9	Amebiasis intestinal	A06.0-A06.3, A06.9	30	3.76
10	Otitis media aguda	H65.0-H65.1	25	3.13
	Resto de Diagnósticos	Resto de Diagnósticos	58	7.27
TOTAL			1,462	
POBLACIÓN RESPONSABILIDAD SSM, 2018:			7,978	



C.S. U.H.J. MA.MORELOS Y PAVÓN (CLUES: MSSSA001900)

REPORTE SIS

Año	2012	2013	2014	2015	2016	2017
Total de Embarazadas 1° vez	132	184	181	183	181	132
Total de embarazadas Adolescentes 1° vez	25	75	65	55	62	39
Total de Pacientes de MPF	343	383	253	158	177	240
Total de Pacientes Referidos	138	192	277	527	432	141
Total de Pacientes Contrareferidos	0	0	0	0	0	2
Total DM en Tratamiento	54	67	96	67	103	3
Total DM en Control	39	32	50	59	32	1
Total HTA en Tratamiento	36	48	70	51	73	2
Total HTA en Control	30	39	61	42	53	0

Fuente: Subsistema de Prestación de Servicios (SIS) cierre anual 2012 - 2017, s/d= sin datos.

Nombre: U.H.J. MA.MORELOS Y PAVÓN

CLUES: MSSSA001900

Jurisdicción: No. I

Concepto	2018 p/	Concepto	2018 p/
Infraestructura			
Consultorios	1	Personal de enfermería	3
-Generales	1	-Enfermeras en contacto	3
-Estomatología	0	-Enfermeras en otra actividad	0
-Otros	0		
Salas de expulsión	0		
Recurso humano			
Médicos en contacto	1	Consulta otorgada	
-Generales	1	Consulta externa	2,462
-Odontólogos	0	-Consulta general	2,462
-Otros	0	-Consulta odontológica	0
Médicos pasantes	0		
-P. de medicina	0		
-P. de odontología	0		
		Indicadores de productividad 1/	
		Consulta general por médico general 2/	9.8
		Consulta odontológica por odontólogo 3/	0

p/ La información corresponde al cierre anual de 2018 p/ (Cifras preliminares).

1/Se consideran 252 días hábiles.

2/Incluye consulta general y médicos generales más pasantes de medicina.

3/Incluye consulta odontológica y odontólogos más pasantes de odontología.

Fuente: SSA/DGIS/Cubos dinámicos de información, 2018 p/.

SINEHIAS, Base de datos/SIS, Cubos dinámicos 2018 p/ (corte 12 de junio).

CS U.Hab. José Ma. Morelos y Pavón : Plano arquitectónico

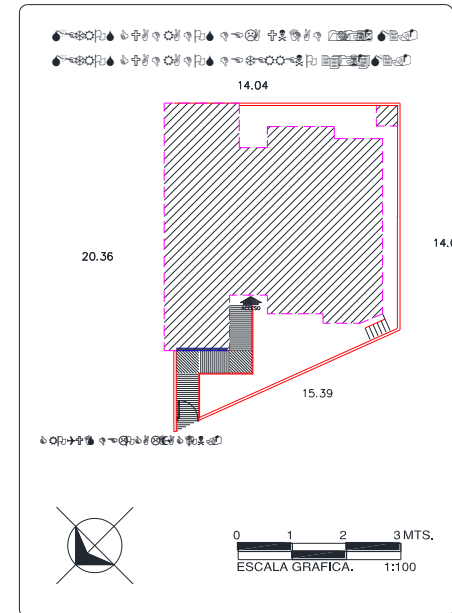
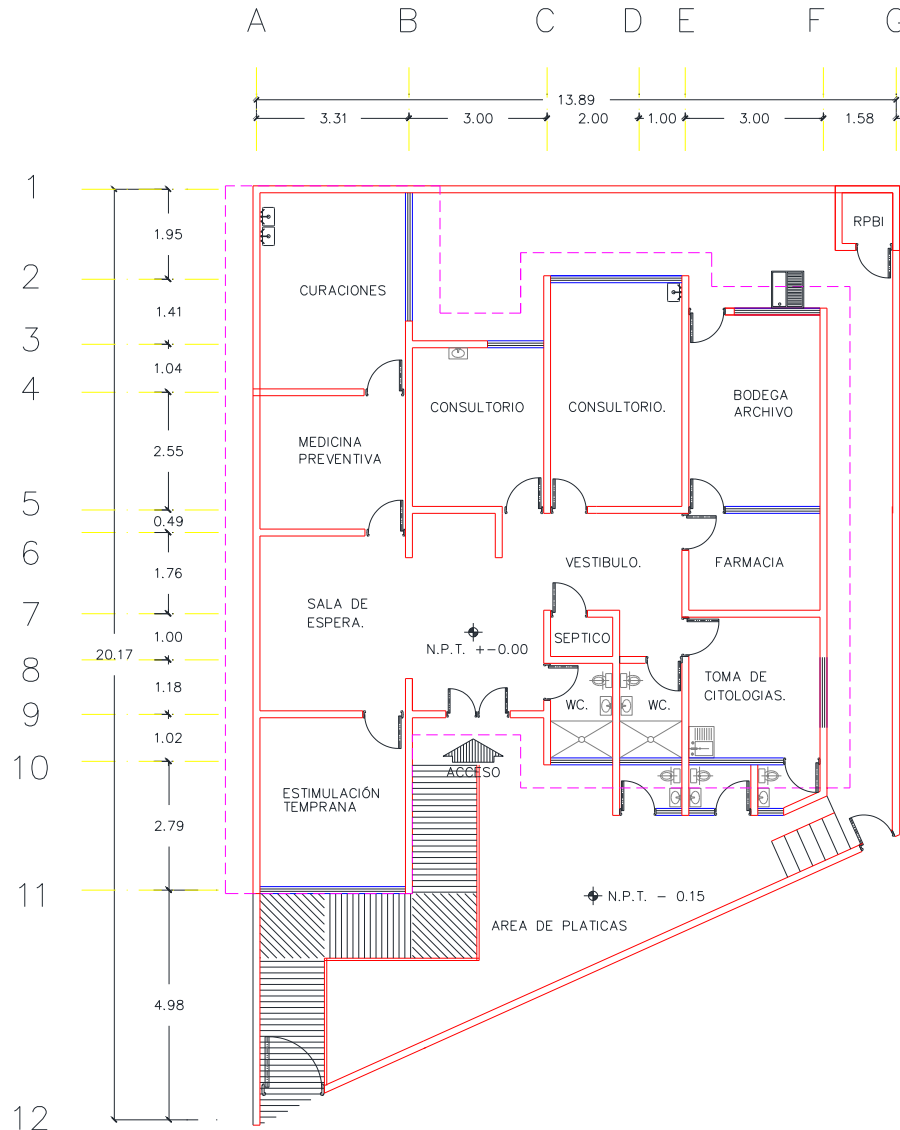

CENTRO DE SALUD:	FECHA DE CONSTRUCCIÓN:	
JURISDICCION SANITARIA:		
MUNICIPIO:	LOCALIDAD:	
PLANO:		
CLAVE CLUES:	FECHA DE ACTUALIZACIÓN:	VALIDÓ:
REALIZÓ LEVANTAMIENTO:		

Fuente: Depto. de Obras, Conservación y Mantenimiento, SSM



***Población afiliada al Seguro Popular: 4,459**



Población por área de influencia



POBLACIÓN DEL ÁREA DE INFLUENCIA, 2019.				
CLUES:	MSSSA001895		NOMBRE CLUES:	UNIDAD MORELOS 2A.SECCION
MUNICIPIO SEDE:	028 XOCHITEPEC		LOCALIDAD SEDE:	0030 UNIDAD HABITACIONAL JOSE MARIA MORELOS Y PAVON
TIPOLOGÍA:	D / URBANO DE 01 NÚCLEOS BÁSICOS		HOSPITAL DE REFERENCIA:	HOSPITAL GENERAL DE TEMIXCO
CLAVE LOCALIDAD	NOMBRE DE LA LOCALIDAD	COLONIA	POBLACIÓN TOTAL	POBLACIÓN SSM
170180024	Benito Juárez (La Monera)	-	676	497
170280030	Unidad Habitacional José María Morelos y	LOMA BONITA	2,437	1,832
170280030	Unidad Habitacional José María Morelos y	MORELOS PONIENTE	2,046	1,482
170280030	Unidad Habitacional José María Morelos y	OBRERA	927	506
170280072	Loma de Enmedio (Loma Bonita)	-	0	0
170280074	Loma del Tepehuaje	-	0	0
170280085	Colonia Loma Bonita	-	8	8
TOTAL POBLACIÓN DE LA UNIDAD MÉDICA			6,094	4,325



Morbilidad



MORBILIDAD DEL C.S. UNIDAD MORELOS 2A. SECCIÓN (CLUES: MSSSA001895) , 2018

No.	PADECIMIENTO	CLAVE CIE10	CASOS	
			NÚM.	TASA *
1	Infecciones respiratorias agudas	J00-J06, J20, J21 excepto J02.0 y J03.0	139	32.71
2	Gingivitis y enfermedad periodontal	K05	65	15.29
3	Infección de vías urinarias	N30, N34, N39.0	55	12.94
4	Infecciones intestinales por otros organismos y las mal definidas	A04, A08-A09 excepto A08.0	40	9.41
5	Úlceras, gastritis y duodenitis	K25-K29	30	7.06
6	Candidiasis urogenital	B37.3-B37.4	27	6.35
7	Otitis media aguda	H65.0-H65.1	18	4.24
8	Vulvovaginitis	N76	16	3.76
9	Diabetes mellitus no insulino dependiente (Tipo II)	E11-E14	15	3.53
10	Hipertensión arterial	I10-I15	13	3.06
	Resto de Diagnósticos	Resto de Diagnósticos	34	8.00
TOTAL			452	
POBLACIÓN RESPONSABILIDAD SSM, 2018:			4,250	

REPORTE SIS

Año	2012	2013	2014	2015	2016	2017
Total de Embarazadas 1° vez	96	87	57	119	103	39
Total de embarazadas Adolescentes 1° vez	14	19	8	19	19	12
Total de Pacientes de MPF	383	384	253	258	105	128
Total de Pacientes Referidos	96	159	143	139	185	58
Total de Pacientes Contrareferidos	0	0	0	0	0	0
Total DM en Tratamiento	12	7	27	49	76	27
Total DM en Control	12	2	13	20	21	9
Total HTA en Tratamiento	4	7	19	32	63	24
Total HTA en Control	4	4	11	16	28	16

Fuente: Subsistema de Prestación de Servicios (SIS) cierre anual 2012 - 2017, s/d= sin datos.

Nombre: UNIDAD MORELOS 2A. SECCIÓN

CLUES: MSSSA001895

Jurisdicción: No. I

Concepto	2018 p/	Concepto	2018 p/
Infraestructura			
Consultorios	2	Personal de enfermería	3
-Generales	1	-Enfermeras en contacto	3
-Estomatología	1	-Enfermeras en otra actividad	0
-Otros	0		
Salas de expulsión	0		
Recurso humano		Consulta otorgada	
Médicos en contacto	2	Consulta externa	2,380
-Generales	1	-Consulta general	2,211
-Odontólogos	1	-Consulta odontológica	169
-Otros	0		
Médicos pasantes	0		
-P. de medicina	0		
-P. de odontología	0		
		Indicadores de productividad 1/	
		Consulta general por médico general 2/	8.8
		Consulta odontológica por odontólogo 3/	0.7

p/ La información corresponde al cierre anual de 2018 p/ (Cifras preliminares).

1/Se consideran 252 días hábiles.

2/Incluye consulta general y médicos generales más pasantes de medicina.

3/Incluye consulta odontológica y odontólogos más pasantes de odontología.

Fuente: SSA/DGIS/Cubos dinámicos de información, 2018 p/.

SINEHIAS, Base de datos/SIS, Cubos dinámicos 2018 p/ (corte 12 de junio).

CS Unidad Morelos 2ª Sección: Plano arquitectónico

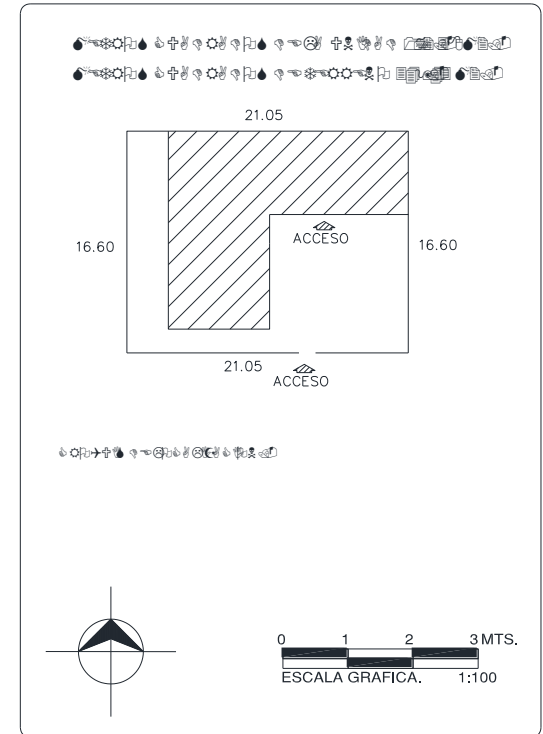
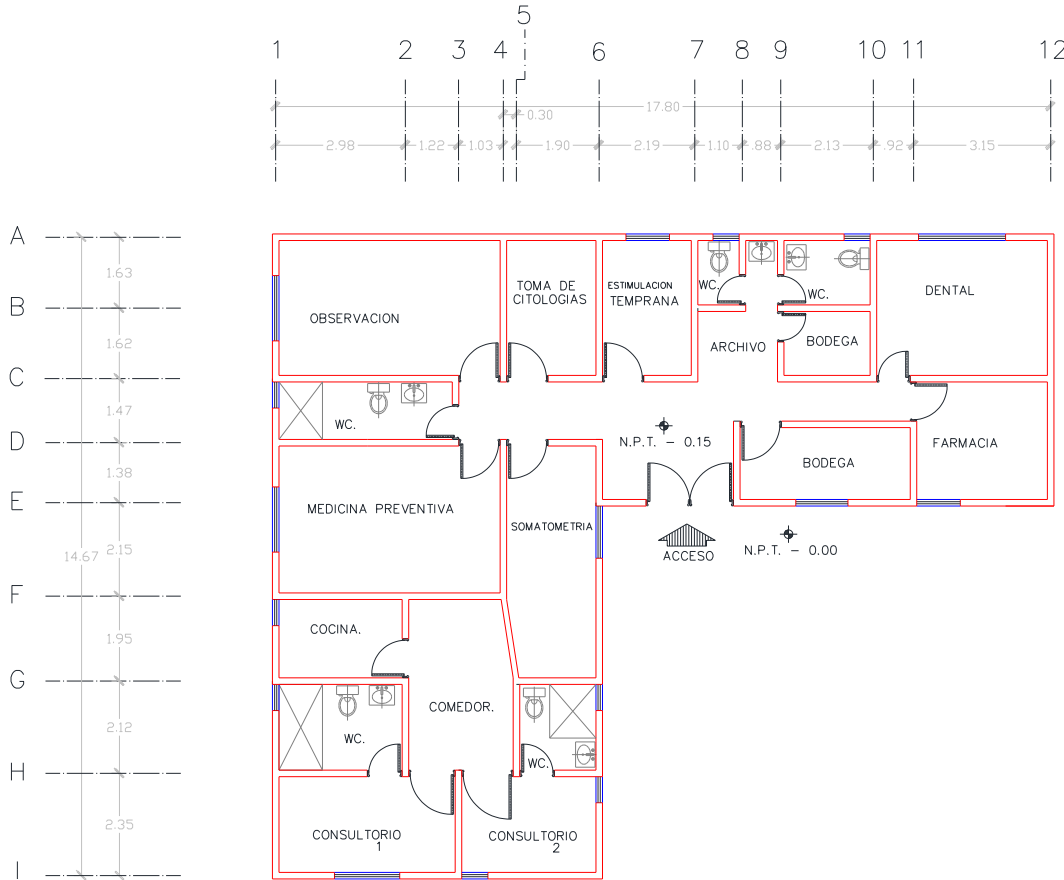

CENTRO DE SALUD: [Icon]	FECHA DE CONSTRUCCIÓN: [Icon]	
JURISDICCION SANITARIA: [Icon]		
MUNICIPIO: [Icon]	LOCALIDAD: [Icon]	
PLANO: [Icon]		
CLAVE CLUES: [Icon]	FECHA DE ACTUALIZACIÓN: [Icon]	VALIDÓ: [Icon]
REALIZÓ LEVANTAMIENTO: [Icon]		

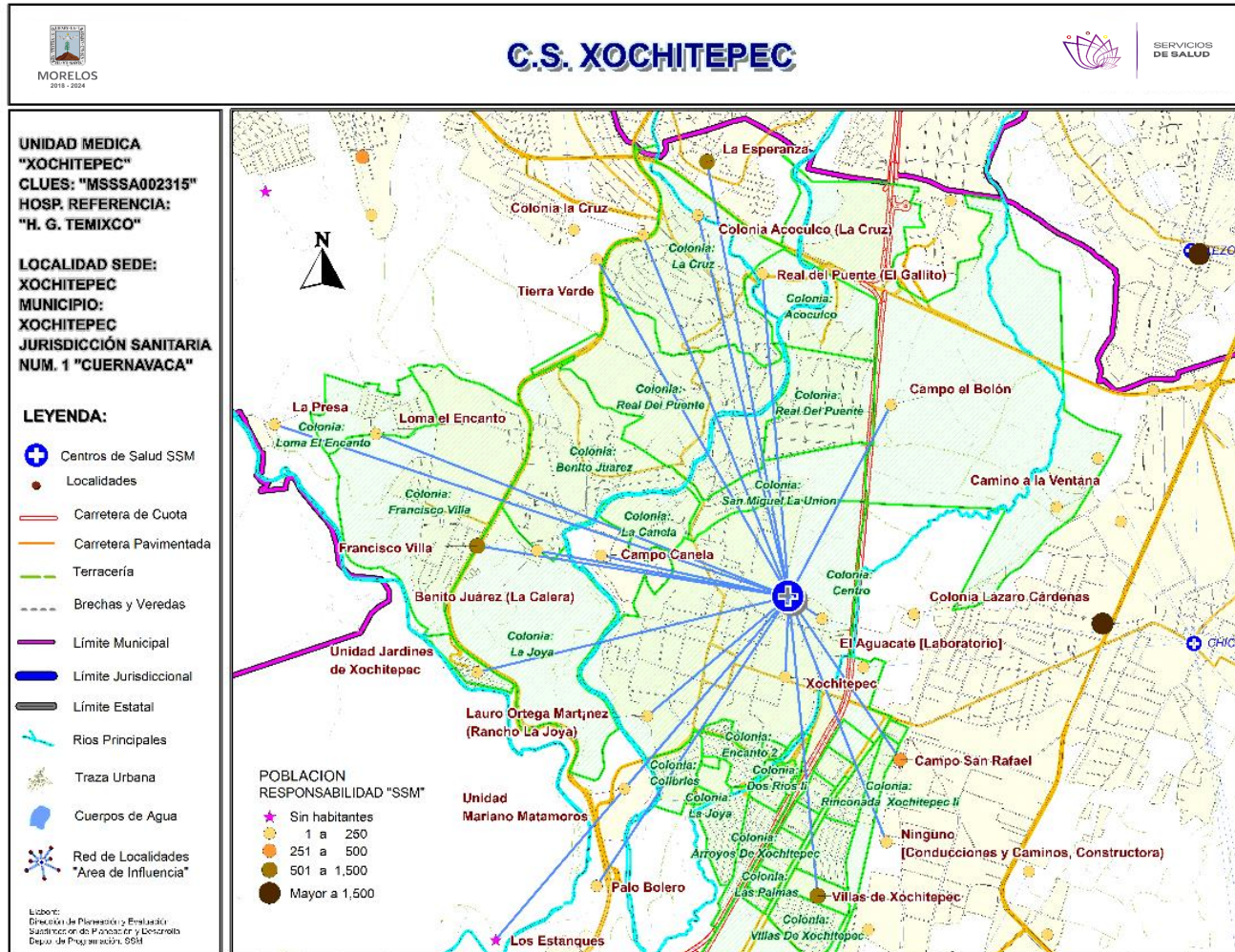

***Población afiliada al Seguro Popular: 7,422**



MORELOS
2018 - 2024



MORELOS
ANÉTRON DEL MUNDO
GOBIERNO DEL ESTADO
2018 - 2024



Población por área de influencia



**SERVICIOS
DE SALUD**

POBLACIÓN DEL ÁREA DE INFLUENCIA, 2019.

CLUES: MSSA002315		NOMBRE CLUES: XOCHITEPEC		
MUNICIPIO SEDE: 028 XOCHITEPEC		LOCALIDAD SEDE: 0001 XOCHITEPEC		
TIPOLOGÍA: F / URBANO DE 03 NÚCLEOS BÁSICOS		HOSPITAL DE REFERENCIA: HOSPITAL GENERAL DE TEMIXCO		
CLAVE LOCALIDAD	NOMBRE DE LA LOCALIDAD	COLONIA	POBLACIÓN TOTAL	POBLACIÓN SSM
170280001	Xochitepec	BENITO JUAREZ	1,686	956
170280001	Xochitepec	CENTRO	4,638	1,753
170280001	Xochitepec	FRANCISCO VILLA	86	51
170280001	Xochitepec	LA CANELA	218	140
170280001	Xochitepec	LA CRUZ	2,981	1,934
170280001	Xochitepec	REAL DEL PUENTE	2,035	1,004
170280001	Xochitepec	SAN MIGUEL LA UNION	926	536
170280005	Francisco Villa	-	1,131	735
170280012	Palo Bolero	-	44	35
170280031	Lauro Ortega Martínez (Rancho la Joya)	-	24	8
170280058	El Aguacate [Laboratorio]	-	73	14
170280064	Campo el Bolón	-	6	6
170280070	Los Estanques	-	0	0
170280073	Loma el Encanto	-	113	79
170280076	La Presa	-	14	14
170280080	Tierra Verde	-	5	5
170280087	La Esperanza	-	856	679
170280097	Unidad Jardines de Xochitepec	-	221	73
170280098	Unidad Mariano Matamoros	-	18	17
170280100	Colonia Acoculco (La Cruz)	-	113	82
170280101	Colonia la Cruz	-	30	23
170280104	Villas de Xochitepec	-	2,628	900
170280105	Benito Juárez (La Calera)	-	77	58
170280106	Campo Canela	-	155	111
170280110	Campo San Rafael	-	358	263
170280113	Real del Puente (El Gallito)	-	8	6
170280115	Xochitepec	-	132	55
170280123	Ninguno [Conducciones y Caminos Constructora]	-	8	8
TOTAL POBLACIÓN DE LA UNIDAD MÉDICA			18,584	9,545

Fuente: Cubos Dinámicos de la Dirección General de Información en Salud (DGIS); Proyecciones de la Población por condición de derechohabiente, 2019, DGIS plataforma. Estudio de Regionalización Operativa (ERO). *Fecha consulta:* Marzo 2019. *Fecha de Actualización:* Mayo 2019. *Elaboró:* Departamento de Evaluación.



Morbilidad



MORBILIDAD DEL C.S. XOCHITEPEC (CLUES: MSSSA002315) , 2018				
No.	PADECIMIENTO	CLAVE CIE10	CASOS	
			NÚM.	TASA *
1	Infecciones respiratorias agudas	J00-J06, J20, J21 excepto J02.0 y J03.0	345	36.57
2	Infección de vías urinarias	N30, N34, N39.0	135	14.31
3	Vulvovaginitis	N76	103	10.92
4	Obesidad	E66	41	4.35
5	Infecciones intestinales por otros organismos y las mal definidas	A04, A08-A09 excepto A08.0	39	4.13
6	Úlceras, gastritis y duodenitis	K25-K29	25	2.65
7	Otitis media aguda	H65.0-H65.1	12	1.27
8	Conjuntivitis	H10	11	1.17
9	Intoxicación por picadura de alacrán	T63.2, X22	8	0.85
10	Diabetes mellitus no insulino dependiente (Tipo II)	E11-E14	7	0.74
	Resto de Diagnósticos	Resto de Diagnósticos	43	4.56
TOTAL			769	
POBLACIÓN RESPONSABILIDAD SSM, 2018:			9,433	

REPORTE SIS

Año	2012	2013	2014	2015	2016	2017
Total de Embarazadas 1° vez	106	119	117	99	71	95
Total de embarazadas Adolescentes 1° vez	43	26	22	27	21	37
Total de Pacientes de MPF	579	431	450	472	507	430
Total de Pacientes Referidos	289	324	612	290	103	191
Total de Pacientes Contrareferidos	0	0	0	0	0	1
Total DM en Tratamiento	302	183	25	59	50	97
Total DM en Control	75	50	14	28	3	17
Total HTA en Tratamiento	143	157	23	43	46	101
Total HTA en Control	97	80	18	27	42	78

Fuente: Subsistema de Prestación de Servicios (SIS) cierre anual 2012 - 2017, s/d= sin datos.

Nombre: XOCHITEPEC
CLUES: MSSSA002315
Jurisdicción: No. 1

Concepto	2018 p/	Concepto	2018 p/
Infraestructura			
Consultorios	4	Personal de enfermería	6
-Generales	3	-Enfermeras en contacto	6
-Estomatología	1	-Enfermeras en otra actividad	0
-Otros	0		
Salas de expulsión	0		
Recurso humano		Consulta otorgada	
Médicos en contacto	5	Consulta externa	4,843
-Generales	1	-Consulta general	4,179
-Odontólogos	1	-Consulta odontológica	664
-Otros	0		
Médicos pasantes	3		
-P. de medicina	2		
-P. de odontología	1		
		Indicadores de productividad 1/	
		Consulta general por médico general 2/	5.5
		Consulta odontológica por odontólogo 3/	1.3

p/ La información corresponde al cierre anual de 2018 p/ (Cifras preliminares).

1/Se consideran 252 días hábiles.

2/Incluye consulta general y médicos generales más pasantes de medicina.

3/Incluye consulta odontológica y odontólogos más pasantes de odontología.

Fuente: SSA/DGIS/Cubos dinámicos de información, 2018 p/.

SINEHIAS, Base de datos/SIS, Cubos dinámicos 2018 p/ (corte 12 de junio).

CS Xochitepec: Plano arquitectónico

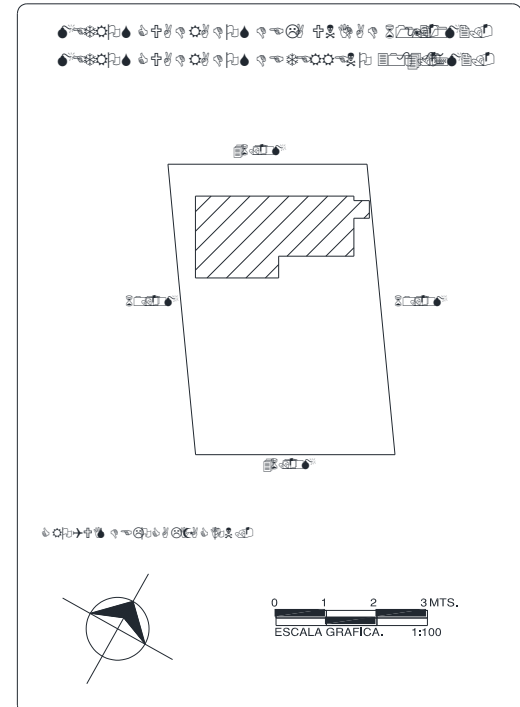
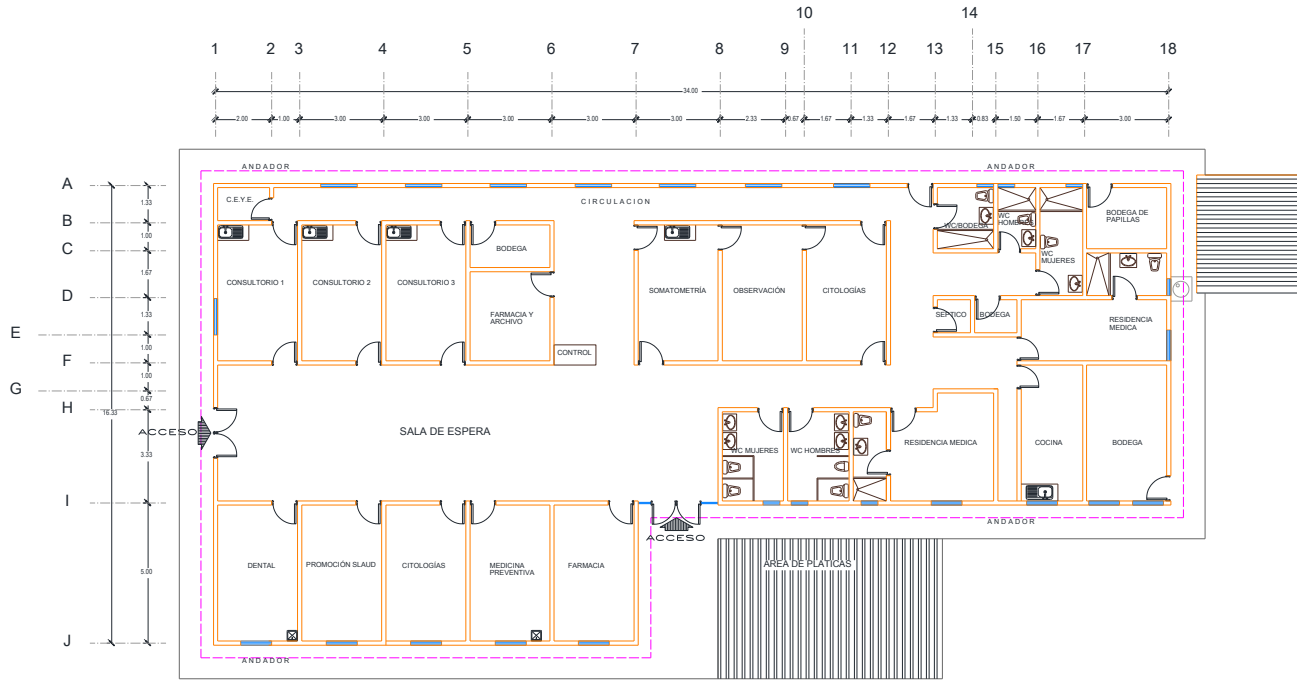

CENTRO DE SALUD:	FECHA DE CONSTRUCCIÓN:
JURISDICCION SANITARIA:	LOCALIDAD:
MUNICIPIO:	PLANO:
CLAVE CLUES:	FECHA DE ACTUALIZACIÓN: VALIDÓ:
REALIZÓ LEVANTAMIENTO:	