

Municipio: Yautepec

Jurisdicción Sanitaria III

UNIDADES DE SALUD
 UNIDADES DE PRIMER NIVEL: 9
 UNIDADES DE SEGUNDO NIVEL: 0
 UNIDADES DE TERCER NIVEL: 1
 UNIDADES MEDICAS MOVILES: 2
 1.- TIPO 0
 1.- TIPO II



**Piramide poblacional por condición de derechohabiencia
 Municipio de Yautepec, 2019**

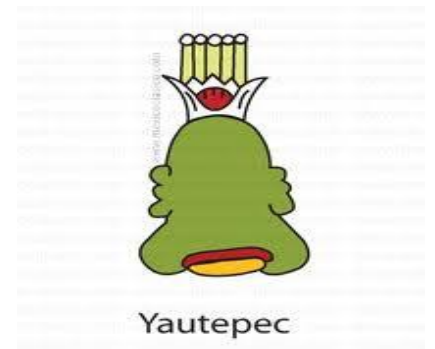
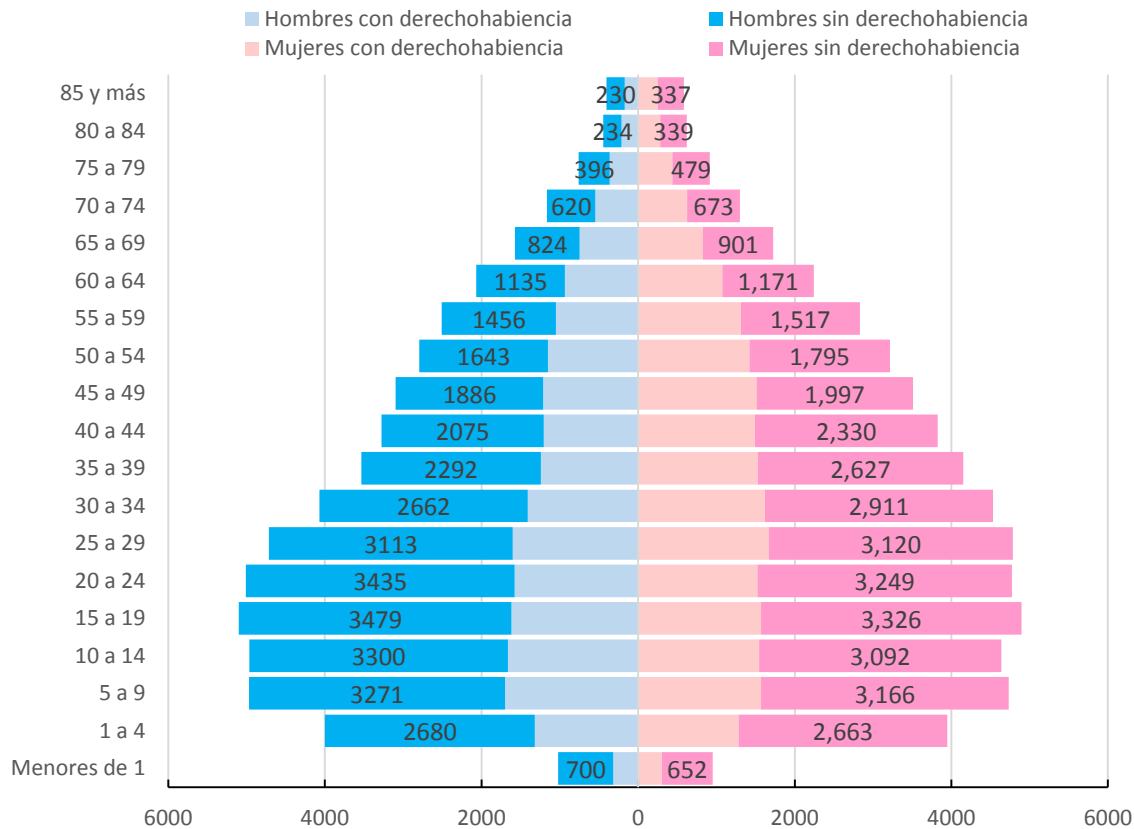

Municipio: Yautepec

Jurisdicción Sanitaria III

POBLACIÓN MUNICIPIO DE YAUTEPEC, MORELOS 2019.							
Edad quin.	Con Derechohabiencia			Sin Derechohabiencia			Población total general
	Masculino	Femenino	Total	Masculino	Femenino	Total	
< de 1	320	301	621	700	652	1,352	1,973
1 a 4	1,319	1,285	2,604	2,680	2,663	5,343	7,947
5 a 9	1,699	1,568	3,267	3,271	3,166	6,437	9,704
10 a 14	1,664	1,545	3,209	3,300	3,092	6,392	9,601
15 a 19	1,619	1,569	3,188	3,479	3,326	6,805	9,993
20 a 24	1,575	1,524	3,099	3,435	3,249	6,684	9,783
25 a 29	1,601	1,667	3,268	3,113	3,120	6,233	9,501
30 a 34	1,408	1,620	3,028	2,662	2,911	5,573	8,601
35 a 39	1,243	1,527	2,770	2,292	2,627	4,919	7,689
40 a 44	1,203	1,494	2,697	2,075	2,330	4,405	7,102
45 a 49	1,212	1,513	2,725	1,886	1,997	3,883	6,608
50 a 54	1,151	1,422	2,573	1,643	1,795	3,438	6,011
55 a 59	1,051	1,314	2,365	1,456	1,517	2,973	5,338
60 a 64	934	1,075	2,009	1,135	1,171	2,306	4,315
65 a 69	747	826	1,573	824	901	1,725	3,298
70 a 74	545	627	1,172	620	673	1,293	2,465
75 a 79	362	436	798	396	479	875	1,673
80 a 84	211	283	494	234	339	573	1,067
85 y más	173	249	422	230	337	567	989
Total	20,037	21,845	41,882	35,431	36,345	71,776	113,658

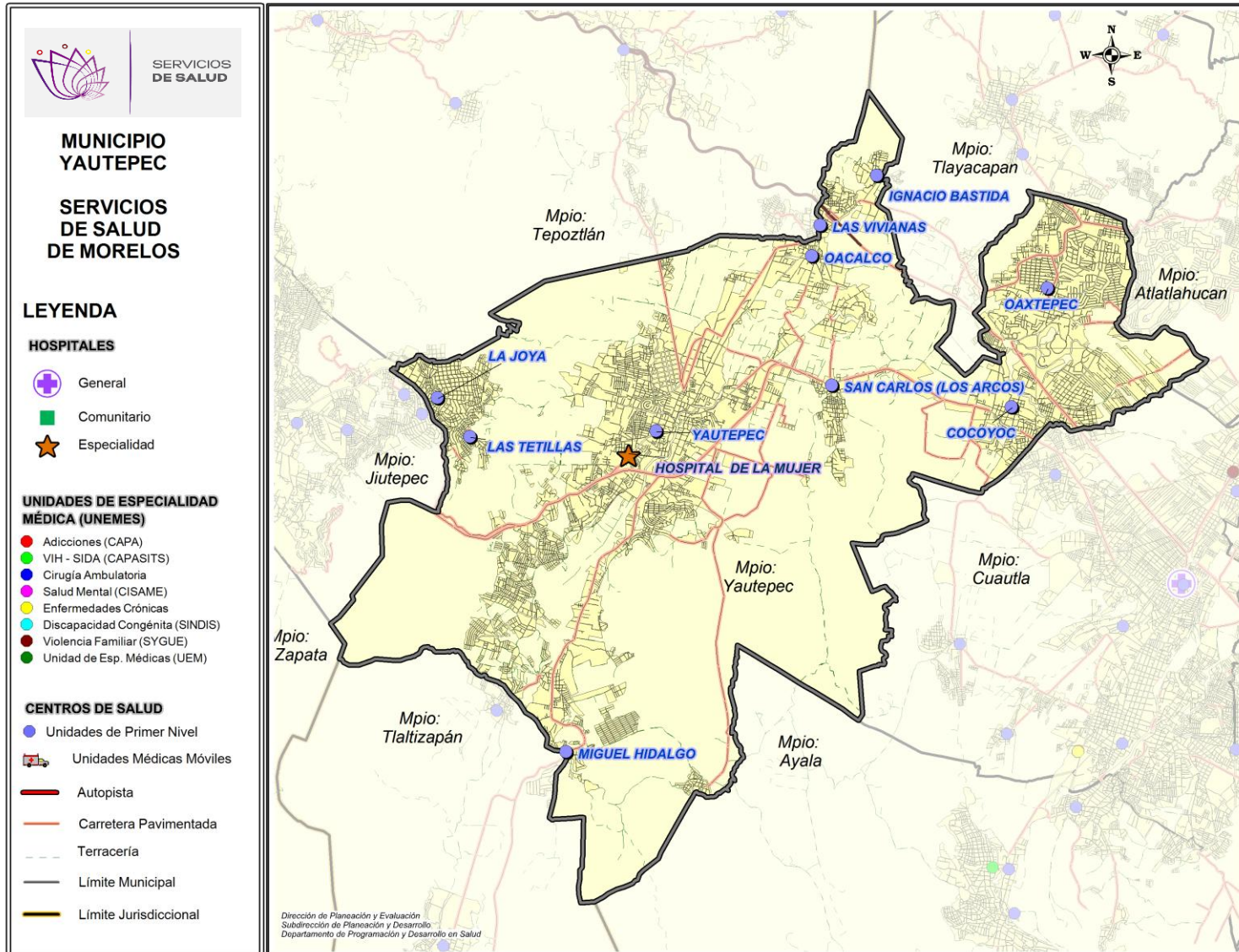

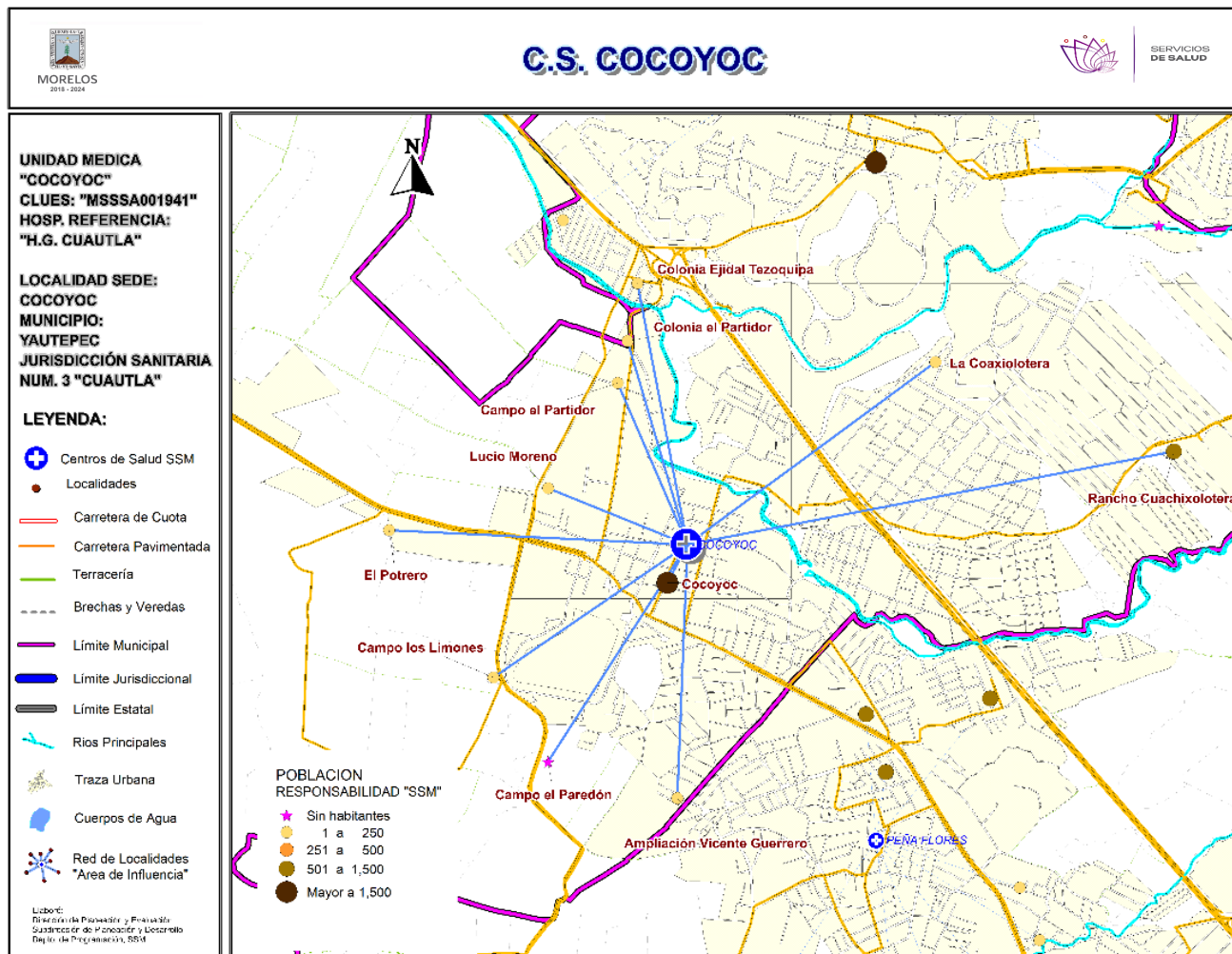

***Población afiliada al Seguro Popular: 6,582**



Población por área de influencia



POBLACIÓN DEL ÁREA DE INFLUENCIA, 2019.

CLUES: MSSA001941	NOMBRE CLUES: COCOYOC			
MUNICIPIO SEDE: 029 YAUTEPEC	LOCALIDAD SEDE: 0005 COCOYOC			
TIPOLOGÍA: E / URBANO DE 02 NÚCLEOS BÁSICOS	HOSPITAL DE REFERENCIA: HOSPITAL GENERAL DE CUAUTLA			
CLAVE LOCALIDAD	NOMBRE DE LA LOCALIDAD	COLONIA	POBLACIÓN TOTAL	POBLACIÓN SSM
170260048	Colonia el Partidor	-	73	37
170290005	Cocoyoc	-	11,227	7,159
170290030	Campo los Limones	-	5	4
170290069	Ampliación Vicente Guerrero	-	231	187
170290080	Colonia Ejidal Tezoquipa	-	67	29
170290092	Lucio Moreno	-	127	99
170290105	Campo el Partidor	-	113	61
170290153	El Potrero	-	19	17
170290167	Campo el Paredón	-	0	0
170290170	La Coaxiolotera	-	8	8
170290173	Rancho Cuachixolotera	-	767	678
TOTAL POBLACIÓN DE LA UNIDAD MÉDICA			12,637	8,279

MORBILIDAD DEL C.S. COCOYOC (CLUES: MSSSA001941) , 2018				
No.	PADECIMIENTO	CLAVE CIE10	CASOS	
			NÚM.	TASA *
1	Infecciones respiratorias agudas	J00-J06, J20, J21 excepto J02.0 y J03.0	538	66.01
2	Gingivitis y enfermedad periodontal	K05	265	32.52
3	Infección de vías urinarias	N30, N34, N39.0	202	24.79
4	Infecciones intestinales por otros organismos y las mal definidas	A04, A08-A09 excepto A08.0	96	11.78
5	Dengue no grave	A90	37	4.54
6	Vulvovaginitis	N76	29	3.56
7	Intoxicación por picadura de alacrán	T63.2, X22	29	3.56
8	Úlceras, gastritis y duodenitis	K25-K29	24	2.94
9	Conjuntivitis	H10	23	2.82
10	Diabetes mellitus no insulino dependiente (Tipo II)	E11-E14	21	2.58
	Resto de Diagnósticos	Resto de Diagnósticos	95	11.66
TOTAL			1,359	
POBLACIÓN RESPONSABILIDAD SSM, 2018:			8,150	

C.S. COCOYOC (CLUES: MSSSA001941)

REPORTE SIS

Año	2012	2013	2014	2015	2016	2017
Total de Embarazadas 1° vez	153	183	220	218	161	160
Total de embarazadas Adolescentes 1° vez	29	30	57	17	25	44
Total de Pacientes de MPF	112	124	79	101	125	0
Total de Pacientes Referidos	302	267	449	464	500	440
Total de Pacientes Contrareferidos	0	0	0	0	0	5
Total DM en Tratamiento	71	71	72	74	1	92
Total DM en Control	36	47	45	0	0	34
Total HTA en Tratamiento	59	59	59	59	1	63
Total HTA en Control	39	44	43	49	15	49

Fuente: Subsistema de Prestación de Servicios (SIS) cierre anual 2012 - 2017, s/d= sin datos

Nombre: COCOYOC
CLUES: MSSSA001941
Jurisdicción: No. III

Concepto	2018 p/	Concepto	2018 p/
Infraestructura			
Consultorios	4	Personal de enfermería	2
-Generales	3	-Enfermeras en contacto	2
-Estomatología	1	-Enfermeras en otra actividad	0
-Otros	0		
Salas de expulsión	0		
Recurso humano		Consulta otorgada	
Médicos en contacto	5	Consulta externa	4,643
-Generales	2	-Consulta general	4,252
-Odontólogos	1	-Consulta odontológica	391
-Otros	0		
Médicos pasantes	2		
-P. de medicina	1		
-P. de odontología	1		
		Indicadores de productividad 1/	
		Consulta general por médico general 2/	5.6
		Consulta odontológica por odontólogo 3/	0.8

p/ La información corresponde al cierre anual de 2018 p/ (Cifras preliminares).

1/Se consideran 252 días hábiles.

2/Incluye consulta general y médicos generales más pasantes de medicina.

3/Incluye consulta odontológica y odontólogos más pasantes de odontología.

Fuente: SSA/DGIS/Cubos dinámicos de información, 2018 p/.

SINEHIAS, Base de datos/SIS, Cubos dinámicos 2018 p/ (corte 12 de junio).

CS Cocoyoc: Plano arquitectónico

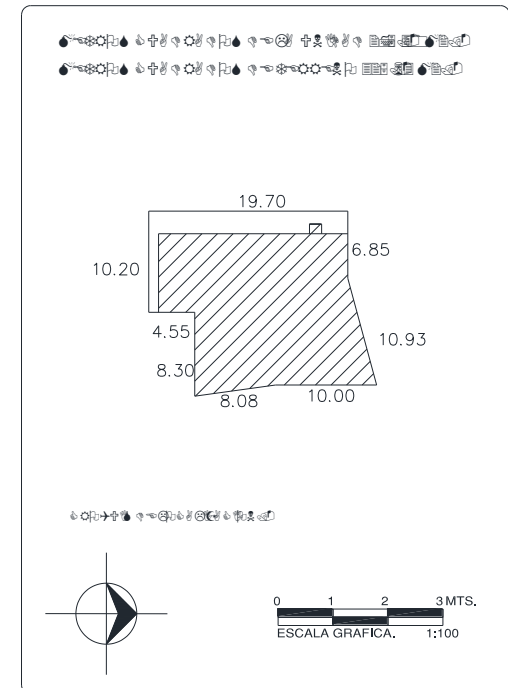
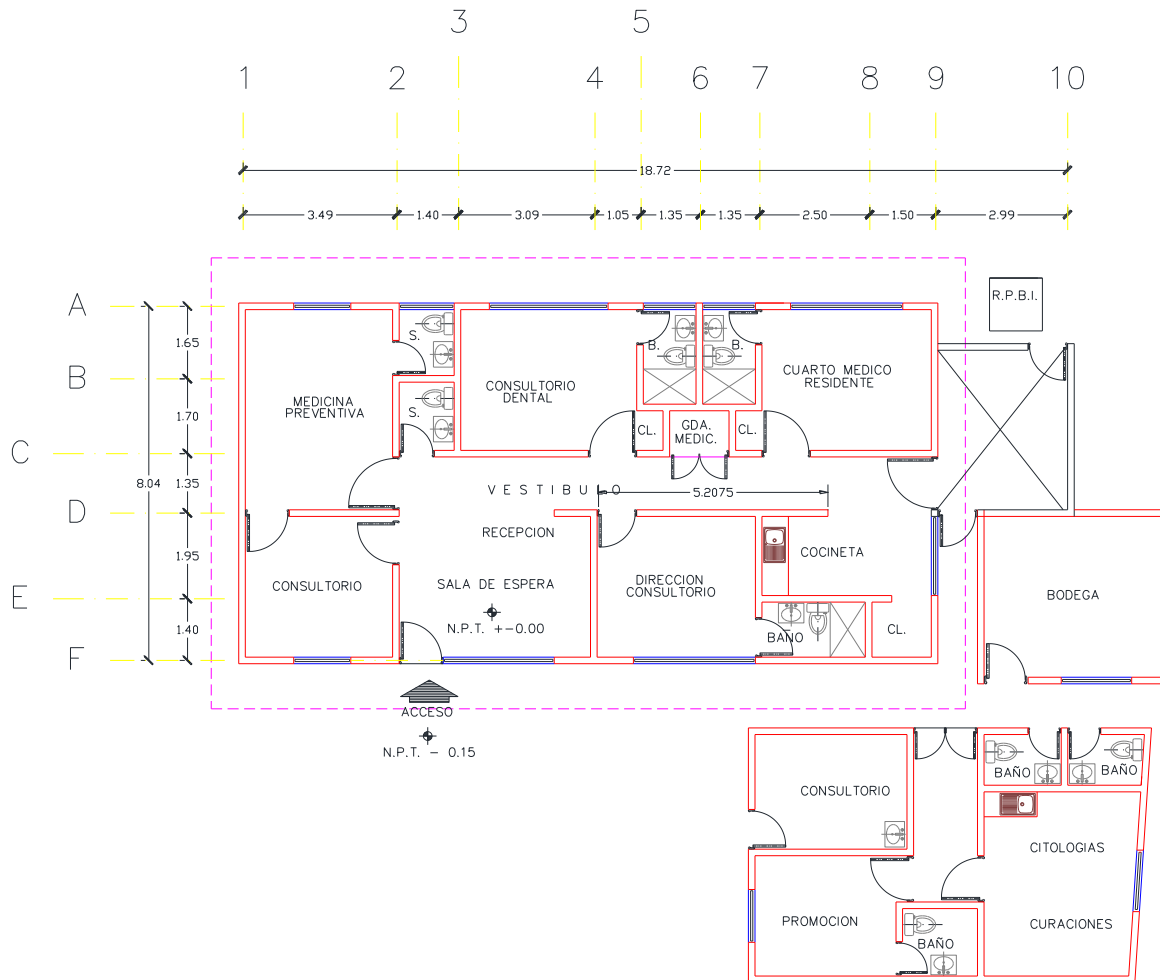

CENTRO DE SALUD:	FECHA DE CONSTRUCCIÓN:		
JURISDICCION SANITARIA:	MUNICIPIO:	LOCALIDAD:	
PLANO:	CLAVE CLUES:	FECHA DE ACTUALIZACIÓN:	VALIDO:
REALIZÓ LEVANTAMIENTO:			

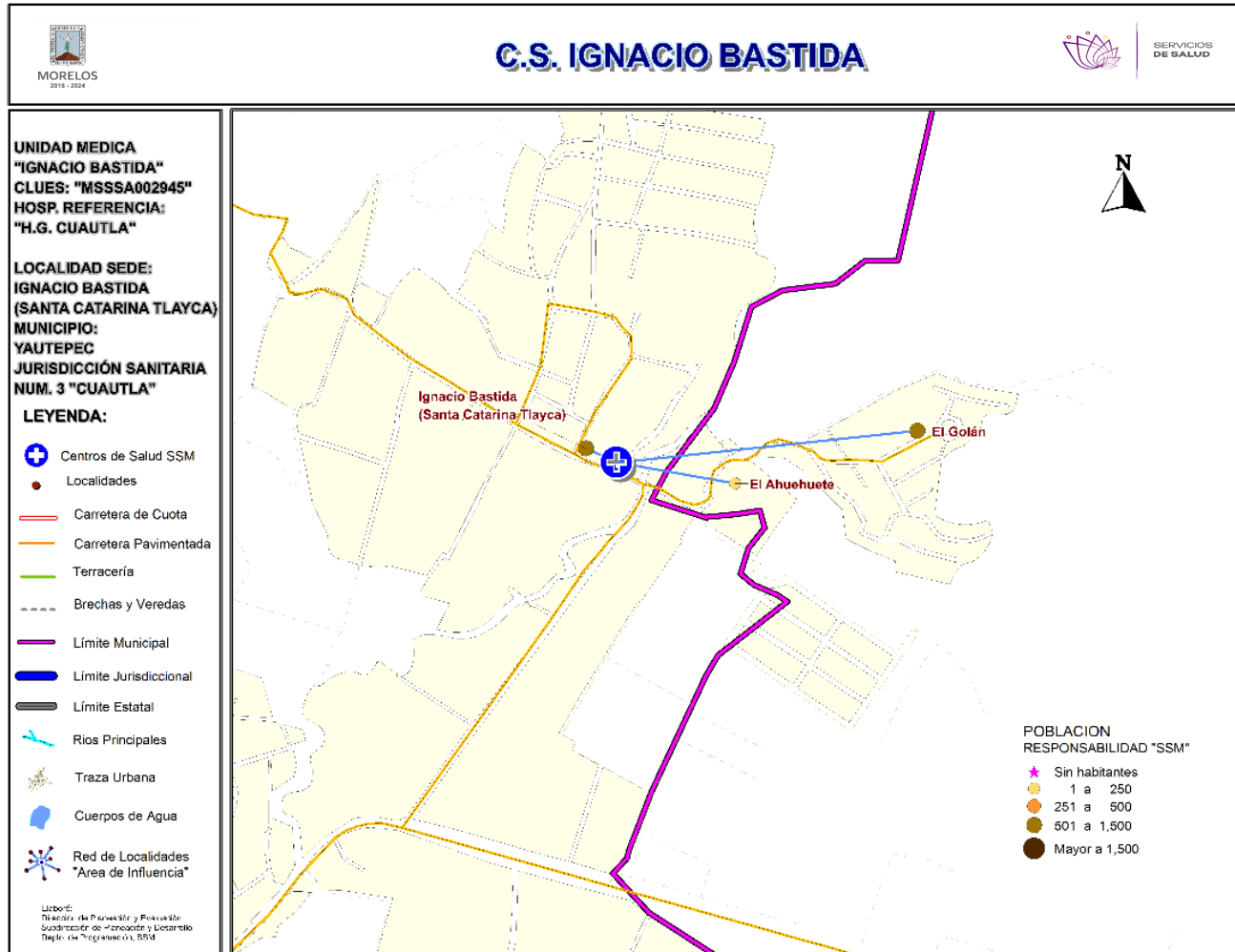

***Población afiliada al Seguro Popular: 1,267**



Población por área de influencia



POBLACIÓN DEL ÁREA DE INFLUENCIA, 2019.				
CLUES: MSSSA002945		NOMBRE CLUES: IGNACIO BASTIDA		
MUNICIPIO SEDE: 029 YAUTEPEC		LOCALIDAD SEDE: 0007 IGNACIO BASTIDA (SANTA CATARINA TLAYCA)		
TIPOLOGÍA: A / RURAL DE 01 NÚCLEO BÁSICO		HOSPITAL DE REFERENCIA: HOSPITAL GENERAL DE CUAUTLA		
CLAVE LOCALIDAD	NOMBRE DE LA LOCALIDAD	COLONIA	POBLACIÓN TOTAL	POBLACIÓN SSM
170260007	El Ahuehuate	-	144	114
170260047	El Golán	-	830	704
170290007	Ignacio Bastida (Santa Catarina Tlayca)	-	1,352	787
TOTAL POBLACIÓN DE LA UNIDAD MÉDICA			2,326	1,605



Morbilidad



MORBILIDAD DEL C.S. IGNACIO BASTIDA (CLUES: MSSSA002945) , 2018				
No.	PADECIMIENTO	CLAVE CIE10	CASOS	
			NÚM.	TASA *
1	Infecciones respiratorias agudas	J00-J06, J20, J21 excepto J02.0 y J03.0	318	201.39
2	Infección de vías urinarias	N30, N34, N39.0	104	65.86
3	Vulvovaginitis	N76	57	36.10
4	Infecciones intestinales por otros organismos y las mal definidas	A04, A08-A09 excepto A08.0	53	33.57
5	Conjuntivitis	H10	29	18.37
6	Otitis media aguda	H65.0-H65.1	15	9.50
7	Intoxicación por picadura de alacrán	T63.2, X22	14	8.87
8	Desnutrición leve	E44.1	8	5.07
9	Úlceras, gastritis y duodenitis	K25-K29	8	5.07
10	Obesidad	E66	7	4.43
	Resto de Diagnósticos	Resto de Diagnósticos	26	16.47
TOTAL			639	
POBLACIÓN RESPONSABILIDAD SSM, 2018:			1,579	

C.S. IGNACIO BASTIDA (CLUES: MSSSA002945)

REPORTE SIS

Año	2012	2013	2014	2015	2016	2017
Total de Embarazadas 1° vez	33	35	51	56	48	53
Total de embarazadas Adolescentes 1° vez	13	10	11	15	13	10
Total de Pacientes de MPF	80	221	112	121	141	116
Total de Pacientes Referidos	41	86	102	110	272	144
Total de Pacientes Contrareferidos	0	0	5	4	2	0
Total DM en Tratamiento	37	34	40	46	31	15
Total DM en Control	20	10	21	32	182	6
Total HTA en Tratamiento	23	33	30	31	15	21
Total HTA en Control	15	13	20	25	9	7

Fuente: Subsistema de Prestación de Servicios (SIS) cierre anual 2012 - 2017, s/d= sin datos

Nombre: IGNACIO BASTIDA

CLUES: MSSSA002945

Jurisdicción: No. III

Concepto	2018 p/	Concepto	2018 p/
Infraestructura			
Consultorios	2	Personal de enfermería	2
-Generales	2	-Enfermeras en contacto	2
-Estomatología	0	-Enfermeras en otra actividad	0
-Otros	0		
Salas de expulsión	0		
Recurso humano		Consulta otorgada	
Médicos en contacto	2	Consulta externa	1,599
-Generales	0	-Consulta general	1,599
-Odontólogos	0	-Consulta odontológica	0
-Otros	0		
Médicos pasantes	2		
-P. de medicina	2		
-P. de odontología	0		
		Indicadores de productividad 1/	
		Consulta general por médico general 2/	3.2
		Consulta odontológica por odontólogo 3/	0

p/ La información corresponde al cierre anual de 2018 p/ (Cifras preliminares).

1/Se consideran 252 días hábiles.

2/Incluye consulta general y médicos generales más pasantes de medicina.

3/Incluye consulta odontológica y odontólogos más pasantes de odontología.

Fuente: SSA/DGIS/Cubos dinámicos de información, 2018 p/.

SINEHIAS, Base de datos/SIS, Cubos dinámicos 2018 p/ (corte 12 de junio).

CS Ignacio Bastida: Plano arquitectónico

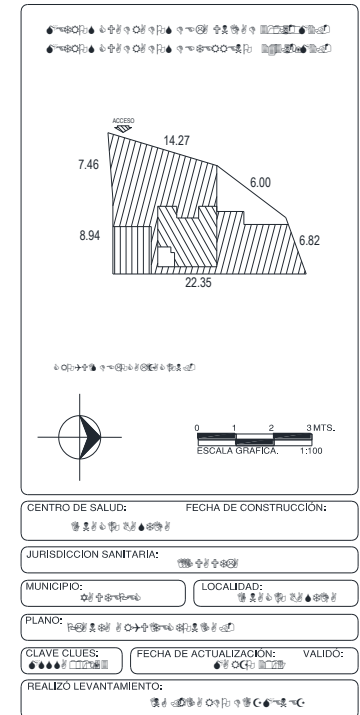
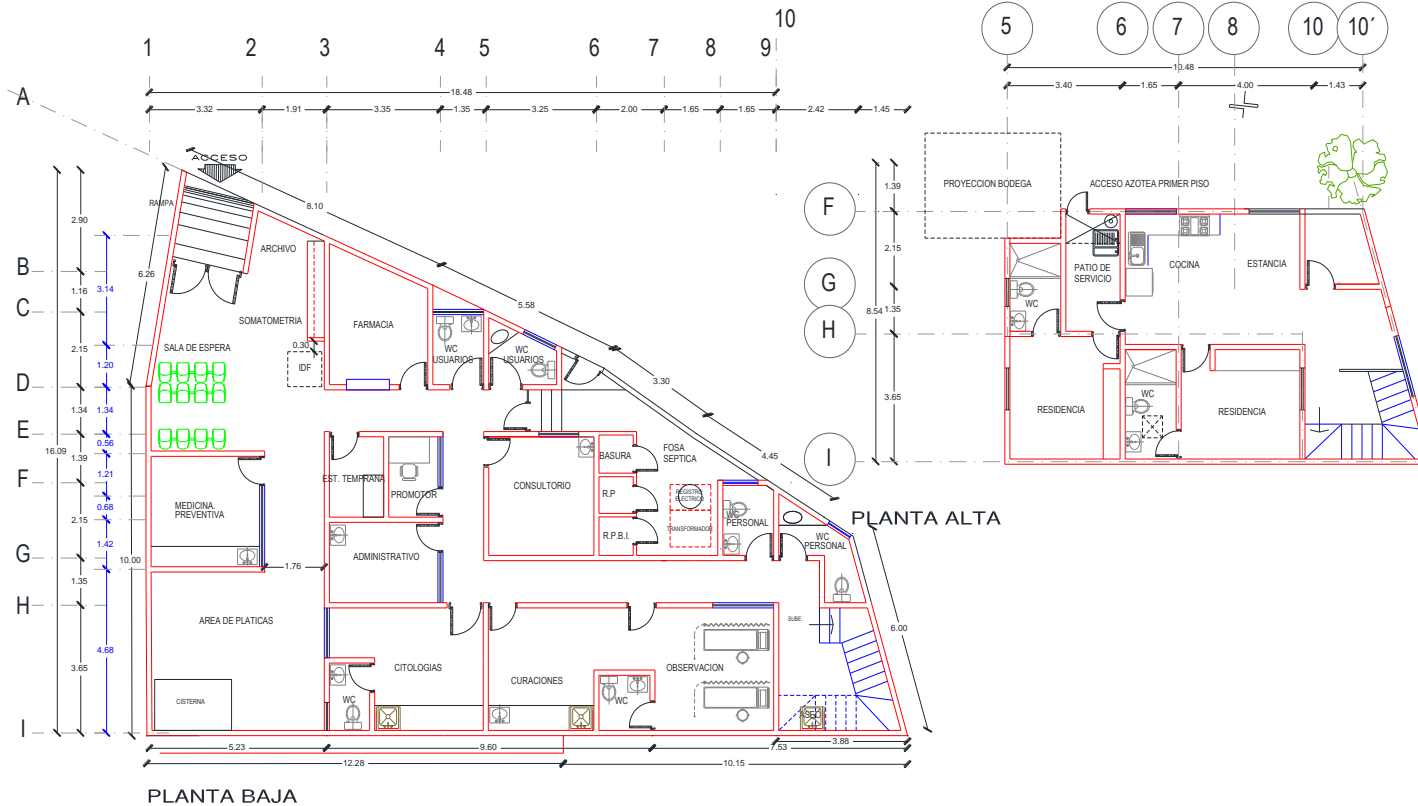

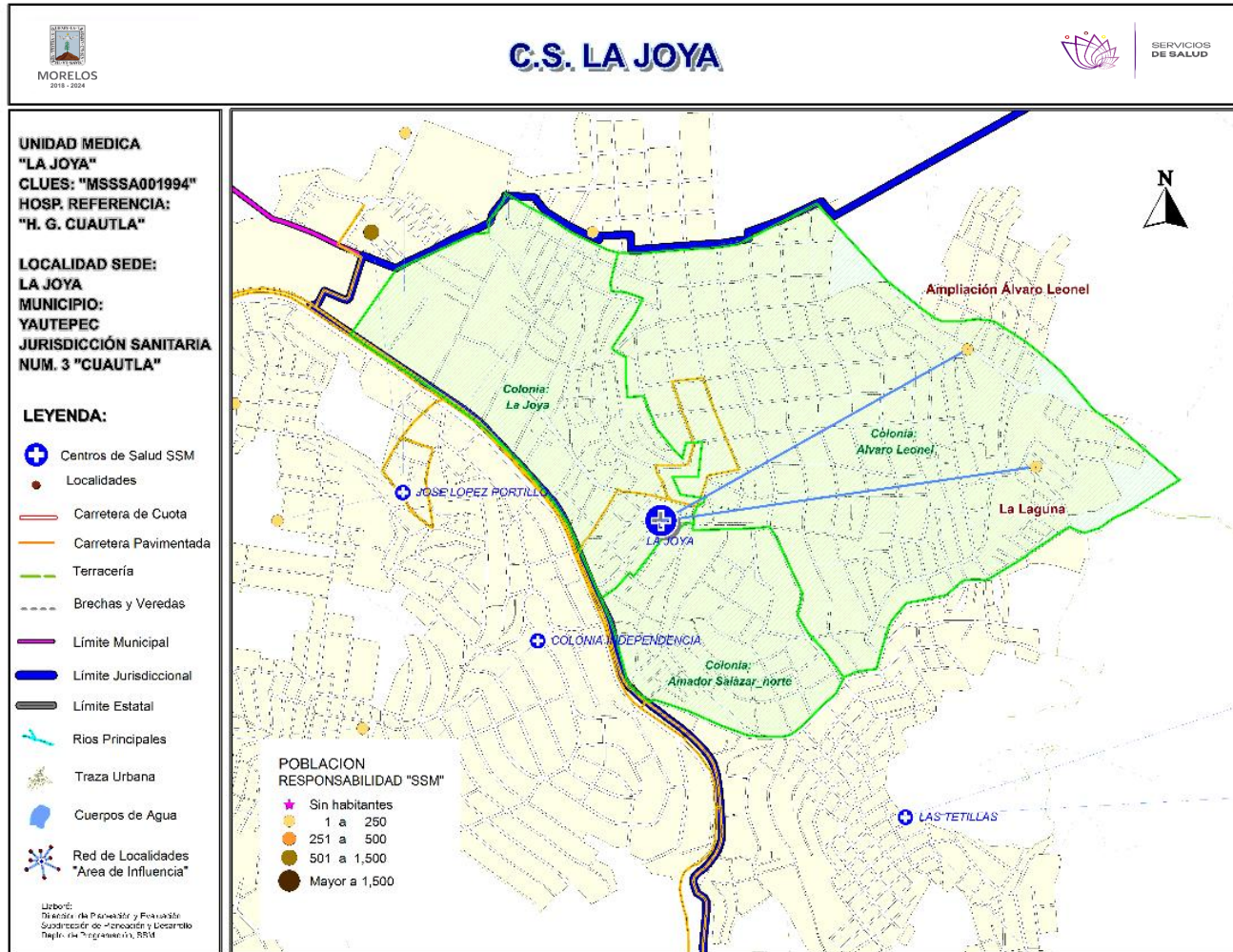

***Población afiliada al Seguro Popular: 4,749**



Población por área de influencia



POBLACIÓN DEL ÁREA DE INFLUENCIA, 2019.				
CLUES: MSSSA001994		NOMBRE CLUES: LA JOYA		
MUNICIPIO SEDE: 029 YAUTEPEC		LOCALIDAD SEDE: 0024 LA JOYA		
TIPOLOGÍA: E / URBANO DE 02 NÚCLEOS BÁSICOS		HOSPITAL DE REFERENCIA: HOSPITAL GENERAL DE CUAUTLA		
CLAVE LOCALIDAD	NOMBRE DE LA LOCALIDAD	COLONIA	POBLACIÓN TOTAL	POBLACIÓN SSM
170290024	La Joya	ALVARO LEONEL	4,167	2,803
170290024	La Joya	AMADOR SALAZAR NORTE	2,248	1,492
170290024	La Joya	LA JOYA	3,904	2,243
170290137	Ampliación Álvaro Leonel (Revolución del Sur)	-	164	130
170290141	La Laguna	-	181	137
TOTAL POBLACIÓN DE LA UNIDAD MÉDICA			10,664	6,805



Población por área de influencia



MORBILIDAD DEL C.S. LA JOYA (CLUES: MSSSA001994) , 2018				
No.	PADECIMIENTO	CLAVE CIE10	CASOS	
			NÚM.	TASA *
1	Infecciones respiratorias agudas	J00-J06, J20, J21 excepto J02.0 y J03.0	918	136.95
2	Infecciones intestinales por otros organismos y las mal definidas	A04, A08-A09 excepto A08.0	140	20.89
3	Infección de vías urinarias	N30, N34, N39.0	102	15.22
4	Vulvovaginitis	N76	44	6.56
5	Conjuntivitis	H10	41	6.12
6	Úlceras, gastritis y duodenitis	K25-K29	41	6.12
7	Obesidad	E66	39	5.82
8	Intoxicación por picadura de alacrán	T63.2, X22	35	5.22
9	Otitis media aguda	H65.0-H65.1	27	4.03
10	Desnutrición leve	E44.1	23	3.43
	Resto de Diagnósticos	Resto de Diagnósticos	98	14.62
TOTAL			1,508	
POBLACIÓN RESPONSABILIDAD SSM, 2018:			6,703	

C.S. LA JOYA (CLUES: MSSSA001994)

REPORTE SIS

Año	2012	2013	2014	2015	2016	2017
Total de Embarazadas 1° vez	106	139	144	166	137	118
Total de embarazadas Adolescentes 1° vez	28	46	35	44	34	32
Total de Pacientes de MPF	482	467	414	477	477	0
Total de Pacientes Referidos	224	281	212	376	792	307
Total de Pacientes Contrareferidos	65	0	0	0	0	0
Total DM en Tratamiento	127	144	157	173	111	93
Total DM en Control	60	20	124	0	8	22
Total HTA en Tratamiento	129	137	156	207	129	99
Total HTA en Control	89	76	115	114	99	70

Fuente: Subsistema de Prestación de Servicios (SIS) cierre anual 2012 - 2017, s/d= sin datos

Nombre: LA JOYA
CLUES: MSSSA001994
Jurisdicción: No. III

Concepto	2018 p/	Concepto	2018 p/
Infraestructura			
Consultorios	3	Personal de enfermería	3
-Generales	3	-Enfermeras en contacto	3
-Estomatología	0	-Enfermeras en otra actividad	0
-Otros	0		
Salas de expulsión	0		
Recurso humano		Consulta otorgada	
Médicos en contacto	3	Consulta externa	6,809
-Generales	2	-Consulta general	6,809
-Odontólogos	0	-Consulta odontológica	0
-Otros	0		
Médicos pasantes	1		
-P. de medicina	1		
-P. de odontología	0		
		Indicadores de productividad 1/	
		Consulta general por médico general 2/	9.0
		Consulta odontológica por odontólogo 3/	0

p/ La información corresponde al cierre anual de 2018 p/ (Cifras preliminares).

1/Se consideran 252 días hábiles.

2/Incluye consulta general y médicos generales más pasantes de medicina.

3/Incluye consulta odontológica y odontólogos más pasantes de odontología.

Fuente: SSA/DGIS/Cubos dinámicos de información, 2018 p/.

SINEHIAS, Base de datos/SIS, Cubos dinámicos 2018 p/ (corte 12 de junio).

CS La Joya: Plano arquitectónico

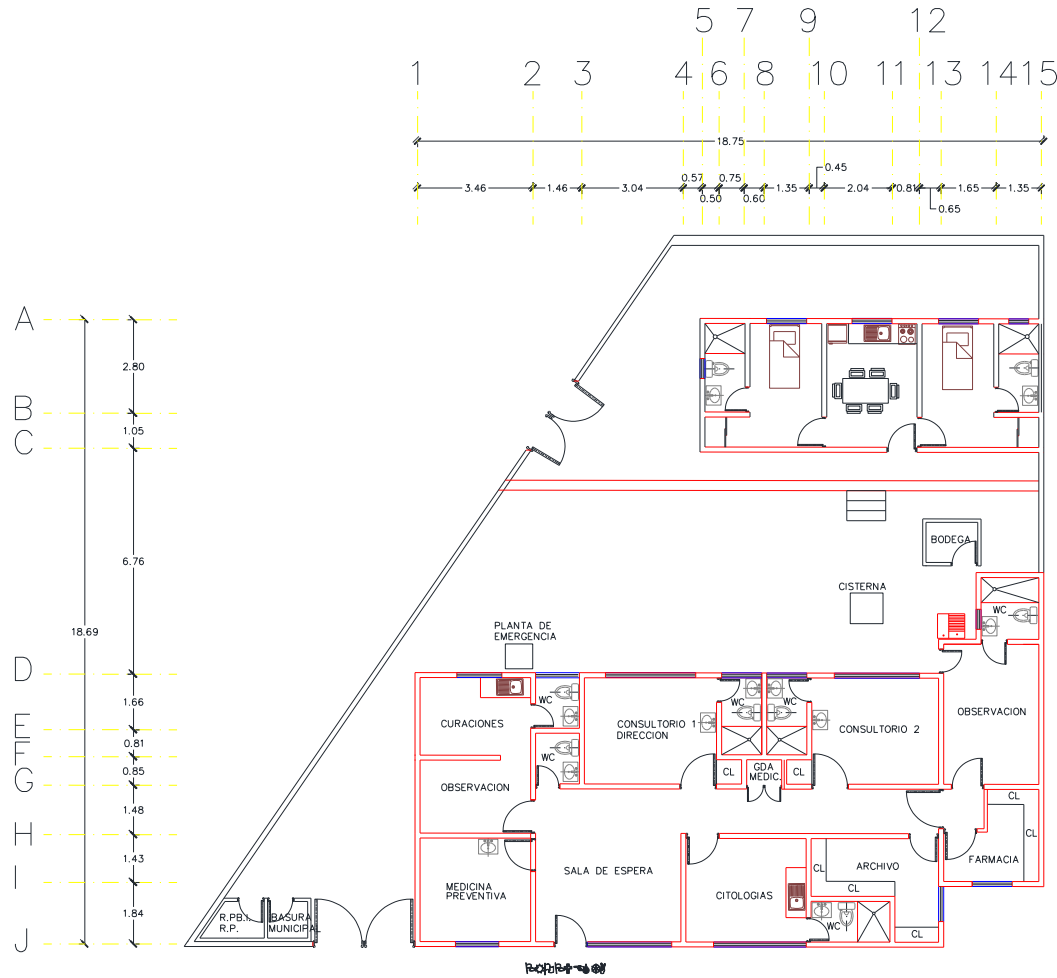

LEGENDA

ESCALA GRAFICA. 1:100

0 1 2 3 MTS.

CENTRO DE SALUD:

FECHA DE CONSTRUCCIÓN:

JURISDICCION SANITARIA:

MUNICIPIO:

LOCALIDAD:

PLANO:

CLAVE CLUES:

FECHA DE ACTUALIZACIÓN:

VALIDÓ:

REALIZÓ LEVANTAMIENTO:

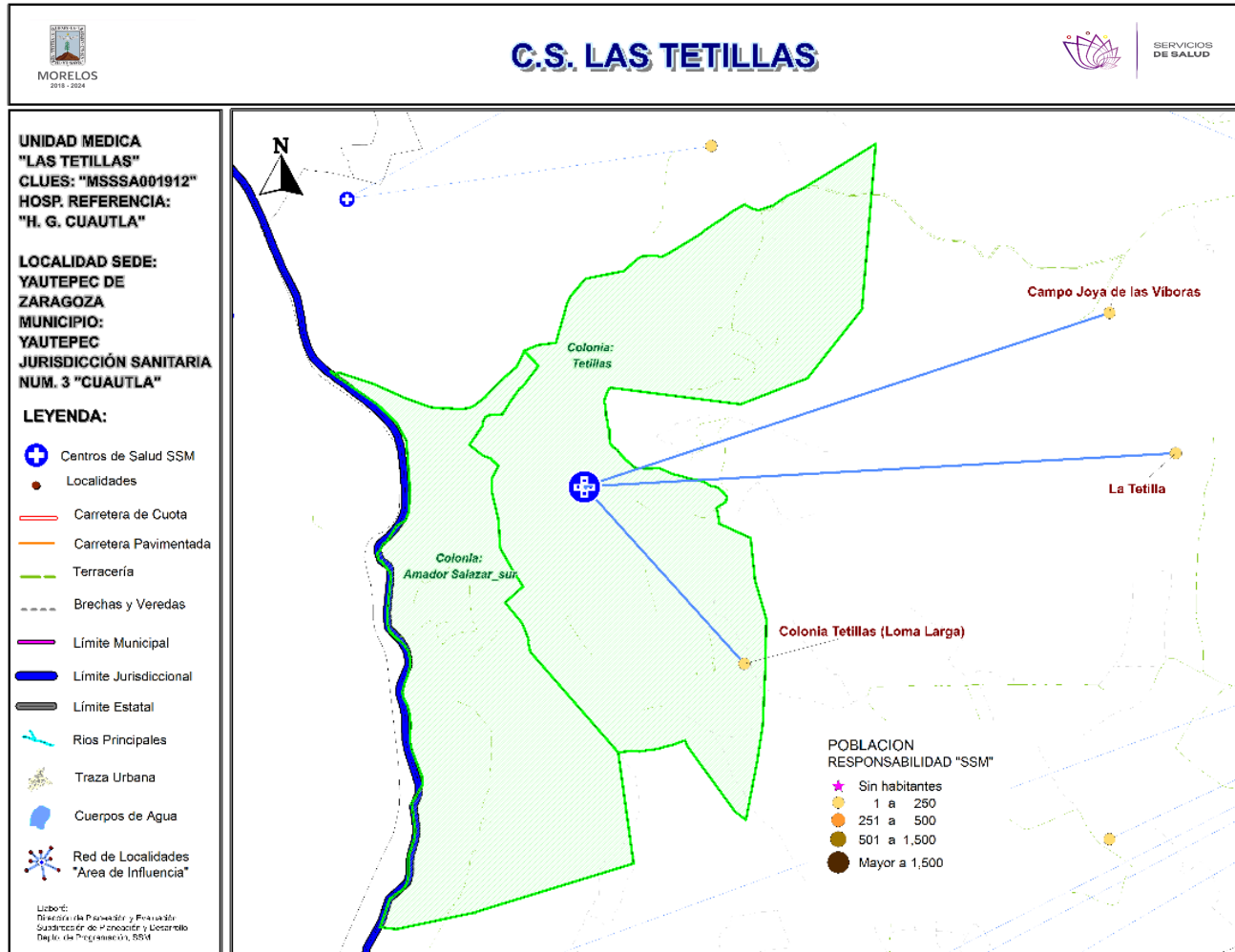

***Población afiliada al Seguro Popular: 4,677**



Población por área de influencia



POBLACIÓN DEL ÁREA DE INFLUENCIA, 2019.

CLUES: MSSA001912	NOMBRE CLUES: LAS TETILLAS			
MUNICIPIO SEDE: 029 YAUTEPEC	LOCALIDAD SEDE: 0001 YAUTEPEC DE ZARAGOZA			
TIPOLOGÍA: D / URBANO DE 01 NÚCLEOS BÁSICOS	HOSPITAL DE REFERENCIA: HOSPITAL GENERAL DE CUAUTLA			
CLAVE LOCALIDAD	NOMBRE DE LA LOCALIDAD	COLONIA	POBLACIÓN TOTAL	POBLACIÓN SSM
170290024	La Joya	AMADOR SALAZAR SUR	2,431	1,655
170290024	La Joya	TETILLAS	3,184	2,214
170290134	La Tetilla	-	3	3
170290177	Campo Joya de las Víboras	-	5	4
170290180	Colonia Tetillas (Loma Larga)	-	13	12
TOTAL POBLACIÓN DE LA UNIDAD MÉDICA			5,636	3,888



Morbilidad



MORBILIDAD DEL C.S. LAS TETILLAS (CLUES: MSSSA001912) , 2018				
No.	PADECIMIENTO	CLAVE CIE10	CASOS	
			NÚM.	TASA *
1	Infecciones respiratorias agudas	J00-J06, J20, J21 excepto J02.0 y J03.0	326	85.25
2	Infección de vías urinarias	N30, N34, N39.0	152	39.75
3	Infecciones intestinales por otros organismos y las mal definidas	A04, A08-A09 excepto A08.0	73	19.09
4	Vulvovaginitis	N76	44	11.51
5	Intoxicación por picadura de alacrán	T63.2, X22	44	11.51
6	Diabetes mellitus no insulino dependiente (Tipo II)	E11-E14	11	2.88
7	Úlceras, gastritis y duodenitis	K25-K29	11	2.88
8	Hipertensión arterial	I10-I15	10	2.62
9	Otras infecciones intestinales debidas a protozoarios	A07.0, A07.2, A07.9	6	1.57
10	Conjuntivitis	H10	5	1.31
	Resto de Diagnósticos	Resto de Diagnósticos	18	4.71
TOTAL			700	
POBLACIÓN RESPONSABILIDAD SSM, 2018:			3,824	

C.S. LAS TETILLAS (CLUES: MSSSA001912)

REPORTE SIS

Año	2012	2013	2014	2015	2016	2017
Total de Embarazadas 1° vez	117	85	113	112	133	117
Total de embarazadas Adolescentes 1° vez	43	23	36	40	33	38
Total de Pacientes de MPF	71	82	99	139	149	154
Total de Pacientes Referidos	188	275	273	394	260	316
Total de Pacientes Contrareferidos	0	4	0	1	0	0
Total DM en Tratamiento	83	119	117	109	59	63
Total DM en Control	27	111	62	0	53	23
Total HTA en Tratamiento	89	81	99	88	66	59
Total HTA en Control	58	78	66	45	43	37

Fuente: Subsistema de Prestación de Servicios (SIS) cierre anual 2012 - 2017, s/d= sin datos

Nombre: LAS TETILLAS
CLUES: MSSSA001912
Jurisdicción: No. III

Concepto	2018 p/	Concepto	2018 p/
Infraestructura			
Consultorios	2	Personal de enfermería	2
-Generales	2	-Enfermeras en contacto	2
-Estomatología	0	-Enfermeras en otra actividad	0
-Otros	0		
Salas de expulsión	0		
Recurso humano			
Médicos en contacto	2	Consulta otorgada	
-Generales	2	Consulta externa	2,218
-Odontólogos	0	-Consulta general	2,218
-Otros	0	-Consulta odontológica	0
Médicos pasantes	0		
-P. de medicina	0		
-P. de odontología	0		
		Indicadores de productividad 1/	
		Consulta general por médico general 2/	4.4
		Consulta odontológica por odontólogo 3/	0

p/ La información corresponde al cierre anual de 2018 p/ (Cifras preliminares).

1/Se consideran 252 días hábiles.

2/Incluye consulta general y médicos generales más pasantes de medicina.

3/Incluye consulta odontológica y odontólogos más pasantes de odontología.

Fuente: SSA/DGIS/Cubos dinámicos de información, 2018 p/.

SINEHIAS, Base de datos/SIS, Cubos dinámicos 2018 p/ (corte 12 de junio).



CS Las Tetillas: Plano arquitectónico

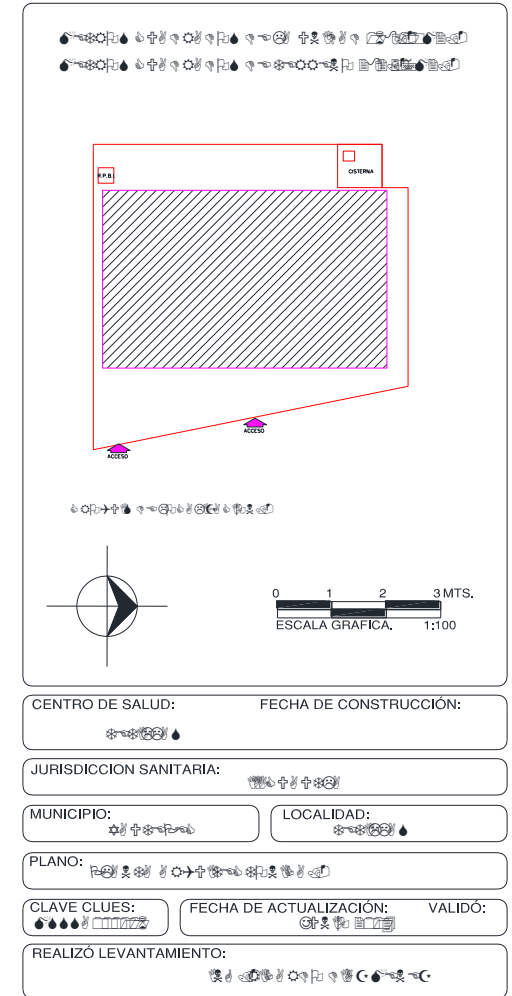
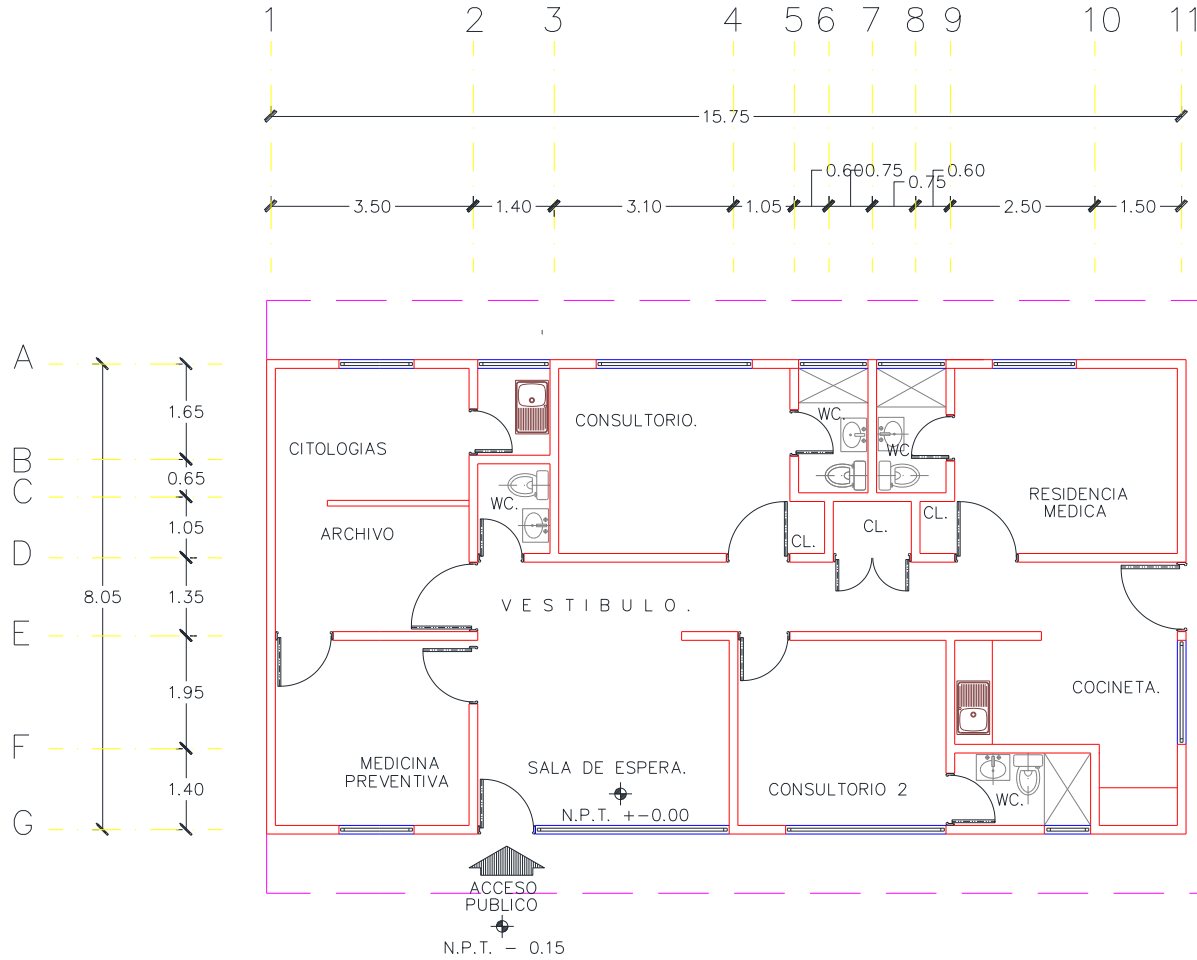

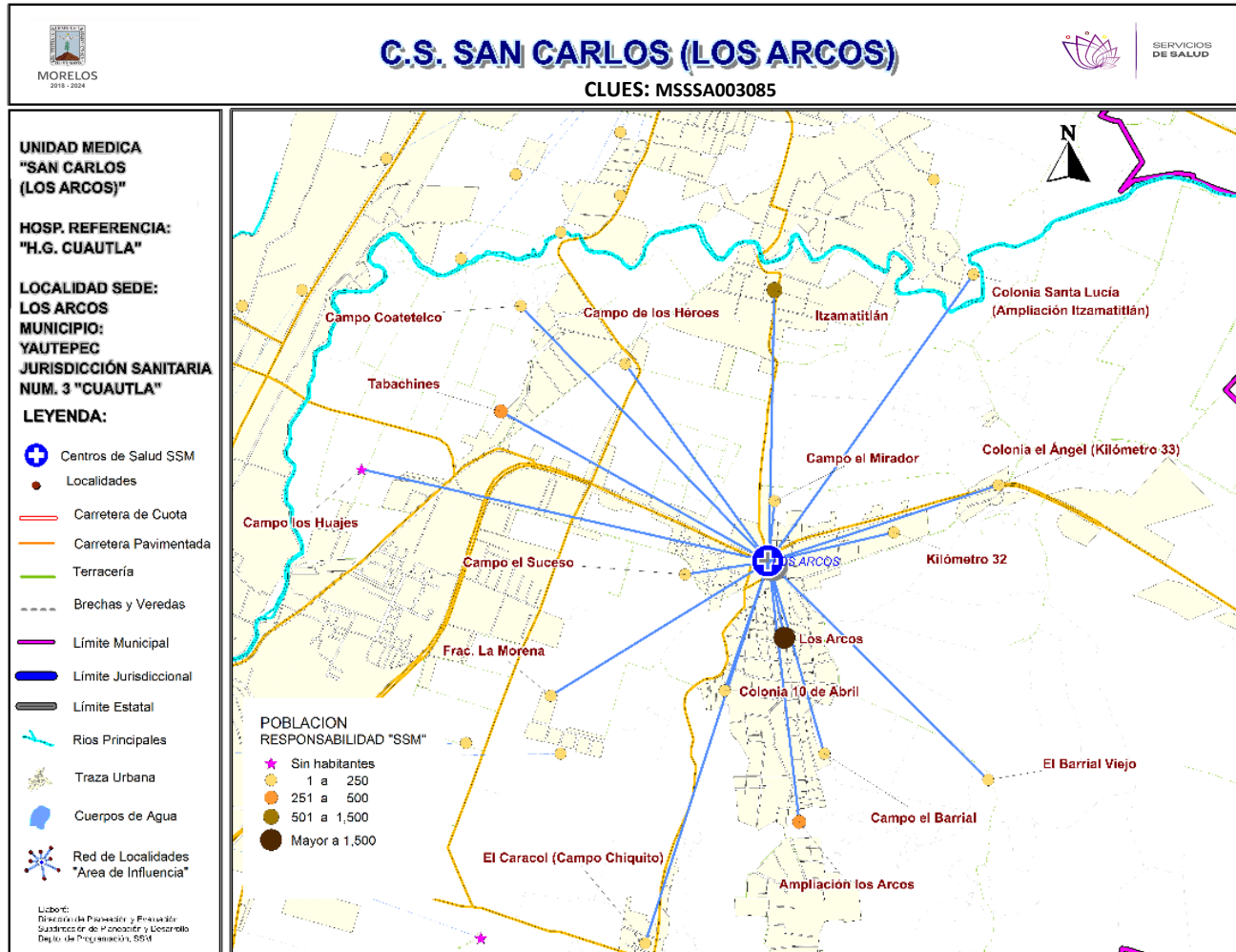

***Población afiliada al Seguro Popular: 4,887**

POBLACIÓN DEL ÁREA DE INFLUENCIA, 2019.

CLUES: MSSSA003085	NOMBRE CLUES: LOS ARCOS			
MUNICIPIO SEDE: 029 YAUTEPEC	LOCALIDAD SEDE: 0003 LOS ARCOS			
TIPOLOGÍA: F / URBANO DE 03 NÚCLEOS BÁSICOS	HOSPITAL DE REFERENCIA: HOSPITAL GENERAL DE CUAUTLA			
CLAVE LOCALIDAD	NOMBRE DE LA LOCALIDAD	COLONIA	POBLACIÓN TOTAL	POBLACIÓN SSM
170290003	Los Arcos	np	6,327	3,394
170290004	El Caracol (Campo Chiquito)	np	362	240
170290008	Itzamatitlán	np	1,507	874
170290058	Colonia el Ángel (Kilómetro 33)	np	64	40
170290094	El Barrial Viejo	np	2	2
170290098	Campo Coatetelco	np	17	9
170290099	Campo de los Héroes	np	46	33
170290108	Tabachines	np	476	300
170290136	Ampliación los Arcos	np	395	298
170290152	Colonia 10 de Abril	np	138	101
170290159	Campo el Mirador	np	6	5
170290160	Campo el Suceso	np	89	68
170290162	Colonia Santa Lucía (Ampliación Itzamatitlán)	np	155	111
170290166	Campo el Barrial	np	2	2
170290169	Kilómetro 32	np	143	89
170290174	Fraccionamiento la Morena	np	2	2
170290178	Campo los Huajes	np	0	0
TOTAL POBLACIÓN DE LA UNIDAD MÉDICA			9,731	5,568

Fuente: Cubos Dinámicos de la Dirección General de Información en Salud (DGIS); Proyecciones de la Población por condición de derechohabiente, 2019, DGIS plataforma. Estudio de Regionalización Operativa (ERO). Fecha consulta: Marzo 2019. Fecha de Actualización: Mayo 2019. Elaboró: Departamento de Evaluación.

MORBILIDAD DEL C.S. SAN CARLOS (CLUES: MSSSA003085) , 2018				
No.	PADECIMIENTO	CLAVE CIE10	CASOS	
			NÚM.	TASA *
1	Infecciones respiratorias agudas	J00-J06, J20, J21 excepto J02.0 y J03.0	840	153.23
2	Infecciones intestinales por otros organismos y las mal definidas	A04, A08-A09 excepto A08.0	325	59.28
3	Infección de vías urinarias	N30, N34, N39.0	248	45.24
4	Intoxicación por picadura de alacrán	T63.2, X22	36	6.57
5	Hipertensión arterial	I10-I15	17	3.10
6	Diabetes mellitus no insulino dependiente (Tipo II)	E11-E14	16	2.92
7	Vulvovaginitis	N76	14	2.55
8	Candidiasis urogenital	B37.3-B37.4	13	2.37
9	Úlceras, gastritis y duodenitis	K25-K29	11	2.01
10	Obesidad	E66	8	1.46
	Resto de Diagnósticos	Resto de Diagnósticos	32	5.84
TOTAL			1,560	
POBLACIÓN RESPONSABILIDAD SSM, 2018:			5,482	

C.S. SAN CARLOS (CLUES: MSSSA003085)

REPORTE SIS

Año	2012	2013	2014	2015	2016	2017
Total de Embarazadas 1° vez	91	96	62	102	97	78
Total de embarazadas Adolescentes 1° vez	23	31	19	26	31	27
Total de Pacientes de MPF	284	340	390	471	477	0
Total de Pacientes Referidos	232	158	168	260	316	129
Total de Pacientes Contrareferidos	1	0	55	3	2	0
Total DM en Tratamiento	44	49	110	131	15	s/d
Total DM en Control	36	33	62	47	45	s/d
Total HTA en Tratamiento	64	76	124	148	25	s/d
Total HTA en Control	51	40	91	97	61	s/d

Fuente: Subsistema de Prestación de Servicios (SIS) cierre anual 2012 - 2017, s/d= sin datos

Infraestructura, Recurso Humano y Productividad



Nombre: SAN CARLOS (LOS ARCOS)

CLUES: MSSSA003085

Jurisdicción: No. III

Concepto	2018 p/	Concepto	2018 p/
Infraestructura			
Consultorios	4	Personal de enfermería	8
-Generales	3	-Enfermeras en contacto	8
-Estomatología	1	-Enfermeras en otra actividad	0
-Otros	0		
Salas de expulsión	0	Consulta otorgada	
Recurso humano			
Médicos en contacto	4	Consulta externa	4,625
-Generales	2	-Consulta general	4,390
-Odontólogos	0	-Consulta odontológica	235
-Otros	0	Indicadores de productividad 1/	
Médicos pasantes	2		
-P. de medicina	1	Consulta general por médico general 2/	5.8
-P. de odontología	1	Consulta odontológica por odontólogo 3/	0.9

Unidad afectada por sismo, baja de SINERHIAS

p/ La información corresponde al cierre anual de 2018 p/ (Cifras preliminares).

1/Se consideran 252 días hábiles.

2/Incluye consulta general y médicos generales más pasantes de medicina.

3/Incluye consulta odontológica y odontólogos más pasantes de odontología.

Fuente: SSA/DGIS/Cubos dinámicos de información, 2018 p/.

SINEHIAS, Base de datos/SIS, Cubos dinámicos 2018 p/ (corte 12 de junio).



CS San Carlos: Plano arquitectónico

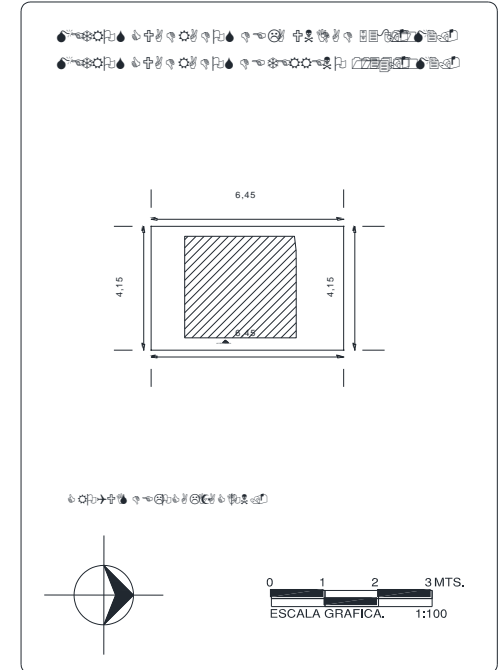
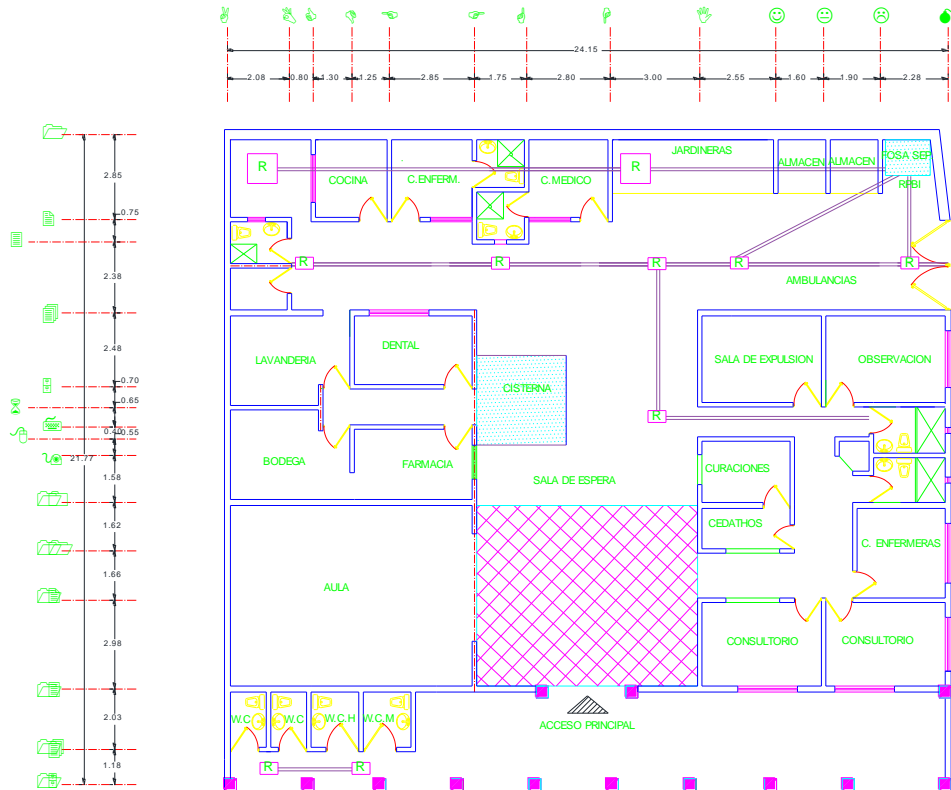

CENTRO DE SALUD:	FECHA DE CONSTRUCCIÓN:	
JURISDICCION SANITARIA:		
MUNICIPIO:	LOCALIDAD:	
PLANO:		
CLAVE CLUES:	FECHA DE ACTUALIZACIÓN:	VALIDÓ:
REALIZÓ LEVANTAMIENTO:		

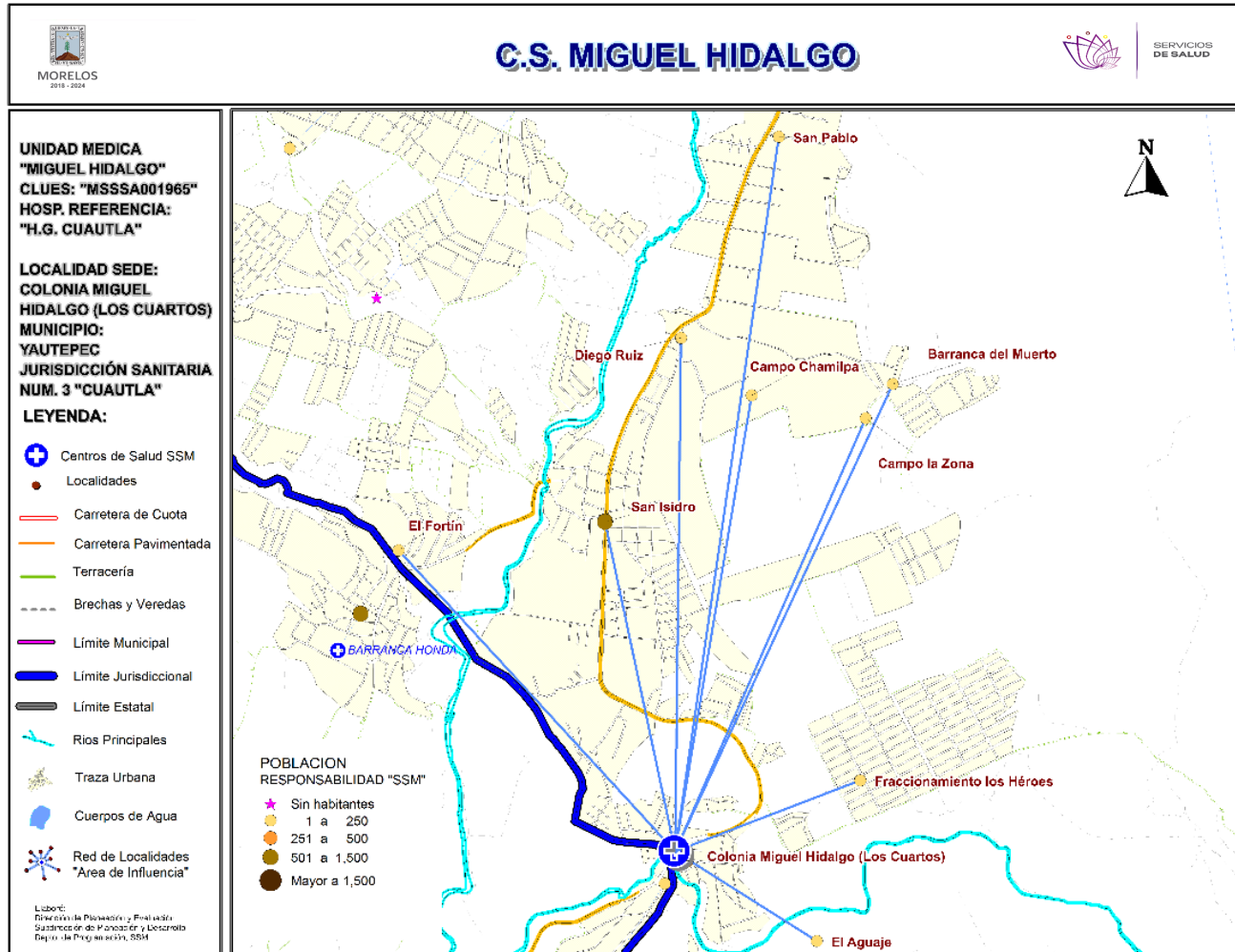

***Población afiliada al Seguro Popular: 1,379**

Población por área de influencia

POBLACIÓN DEL ÁREA DE INFLUENCIA, 2019.

CLUES:	MSSSA001965	NOMBRE CLUES:	MIGUEL HIDALGO	
MUNICIPIO SEDE:	029 YAUTEPEC	LOCALIDAD SEDE:	0010 COLONIA MIGUEL HIDALGO (LOS CUARTOS)	
TIPOLOGÍA:	A / RURAL DE 01 NÚCLEO BÁSICO	HOSPITAL DE REFERENCIA:	HOSPITAL GENERAL DE CUAUTLA	
CLAVE LOCALIDAD	NOMBRE DE LA LOCALIDAD	COLONIA	POBLACIÓN TOTAL	POBLACIÓN SSM
170290010	Colonia Miguel Hidalgo (Los Cuartos)	-	365	266
170290014	San Isidro	-	1,098	883
170290021	Diego Ruiz	-	234	161
170290072	San Pablo	-	60	29
170290076	Barranca del Muerto	-	107	88
170290096	Campo Chamilpa	-	21	9
170290109	Campo la Zona	-	7	7
170290117	El Fortín	-	206	183
170290175	El Aguaje	-	33	25
170290176	Fraccionamiento los Héroes	-	9	7
TOTAL POBLACIÓN DE LA UNIDAD MÉDICA			2,140	1,658

MORBILIDAD DEL C.S. MIGUEL HIDALGO (CLUES: MSSSA001965) , 2018				
No.	PADECIMIENTO	CLAVE CIE10	CASOS	
			NÚM.	TASA *
1	Infecciones respiratorias agudas	J00-J06, J20, J21 excepto J02.0 y J03.0	247	151.44
2	Infección de vías urinarias	N30, N34, N39.0	58	35.56
3	Infecciones intestinales por otros organismos y las mal definidas	A04, A08-A09 excepto A08.0	46	28.20
4	Candidiasis urogenital	B37.3-B37.4	20	12.26
5	Vulvovaginitis	N76	17	10.42
6	Conjuntivitis	H10	16	9.81
7	Úlceras, gastritis y duodenitis	K25-K29	14	8.58
8	Otitis media aguda	H65.0-H65.1	6	3.68
9	Intoxicación por picadura de alacrán	T63.2, X22	6	3.68
10	Tricomoniasis urogenital	A59.0	2	1.23
	Resto de Diagnósticos	Resto de Diagnósticos	7	4.29
TOTAL			439	
POBLACIÓN RESPONSABILIDAD SSM, 2018:			1,631	

C.S. MIGUEL HIDALGO (CLUES: MSSSA001965)

REPORTE SIS

Año	2012	2013	2014	2015	2016	2017
Total de Embarazadas 1° vez	44	43	48	57	29	33
Total de embarazadas Adolescentes 1° vez	16	18	5	7	5	8
Total de Pacientes de MPF	44	52	81	110	104	65
Total de Pacientes Referidos	105	98	91	122	63	77
Total de Pacientes Contrareferidos	0	0	0	0	0	0
Total DM en Tratamiento	23	44	47	48	25	s/d
Total DM en Control	15	21	23	0	25	s/d
Total HTA en Tratamiento	31	36	42	33	20	s/d
Total HTA en Control	18	32	33	33	17	s/d

Fuente: Subsistema de Prestación de Servicios (SIS) cierre anual 2012 - 2017, s/d= sin datos

Nombre: MIGUEL HIDALGO

CLUES: MSSSA001965

Jurisdicción: No. III

Concepto	2018 p/	Concepto	2018 p/
Infraestructura			
Consultorios	1	Personal de enfermería	1
-Generales	1	-Enfermeras en contacto	1
-Estomatología	0	-Enfermeras en otra actividad	0
-Otros	0		
Salas de expulsión	0		
Recurso humano		Consulta otorgada	
Médicos en contacto	1	Consulta externa	1,196
-Generales	0	-Consulta general	1,196
-Odontólogos	0	-Consulta odontológica	0
-Otros	0		
Médicos pasantes	1		
-P. de medicina	1		
-P. de odontología	0		
		Indicadores de productividad 1/	
		Consulta general por médico general 2/	4.7
		Consulta odontológica por odontólogo 3/	0

p/ La información corresponde al cierre anual de 2018 p/ (Cifras preliminares).

1/Se consideran 252 días hábiles.

2/Incluye consulta general y médicos generales más pasantes de medicina.

3/Incluye consulta odontológica y odontólogos más pasantes de odontología.



Fuente: SSA/DGIS/Cubos dinámicos de información, 2018 p/.

SINEHIAS, Base de datos/SIS, Cubos dinámicos 2018 p/ (corte 12 de junio).

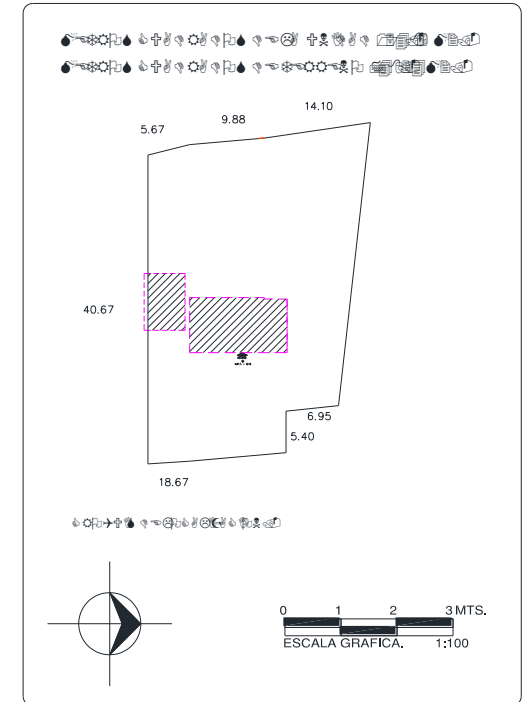
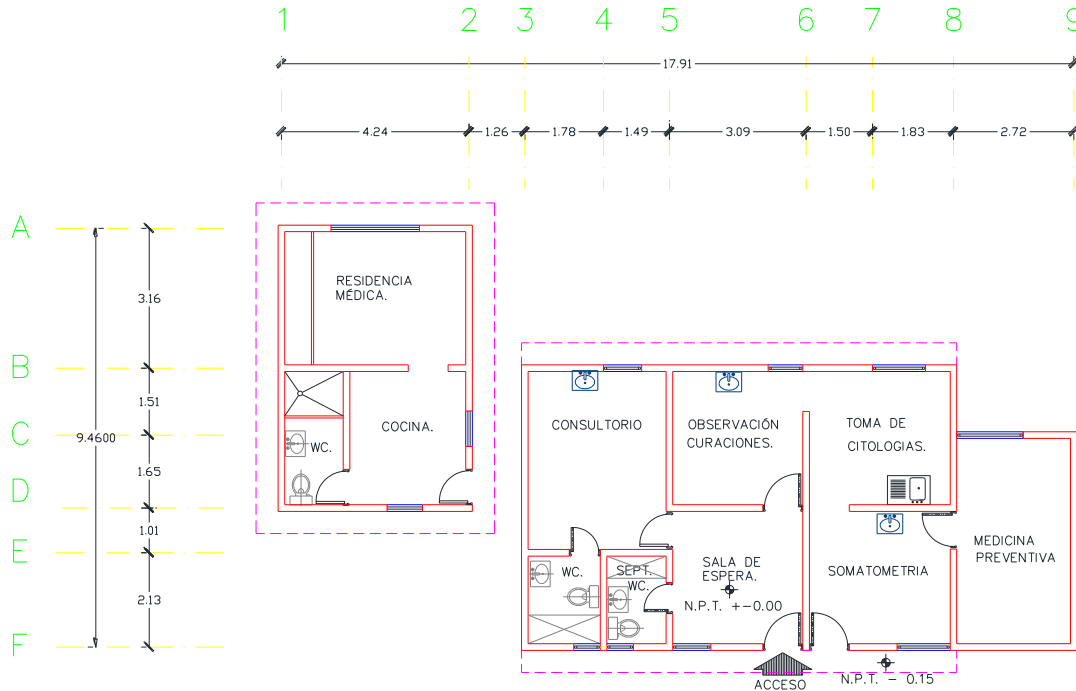

CS Miguel Hidalgo: Plano arquitectónico



CENTRO DE SALUD: 		FECHA DE CONSTRUCCIÓN:	
JURISDICCION SANITARIA: 		MUNICIPIO: 	
LOCALIDAD: 		PLANO: 	
CLAVE CLUES: 	FECHA DE ACTUALIZACIÓN: 	VALIDÓ: 	
REALIZÓ LEVANTAMIENTO: 			

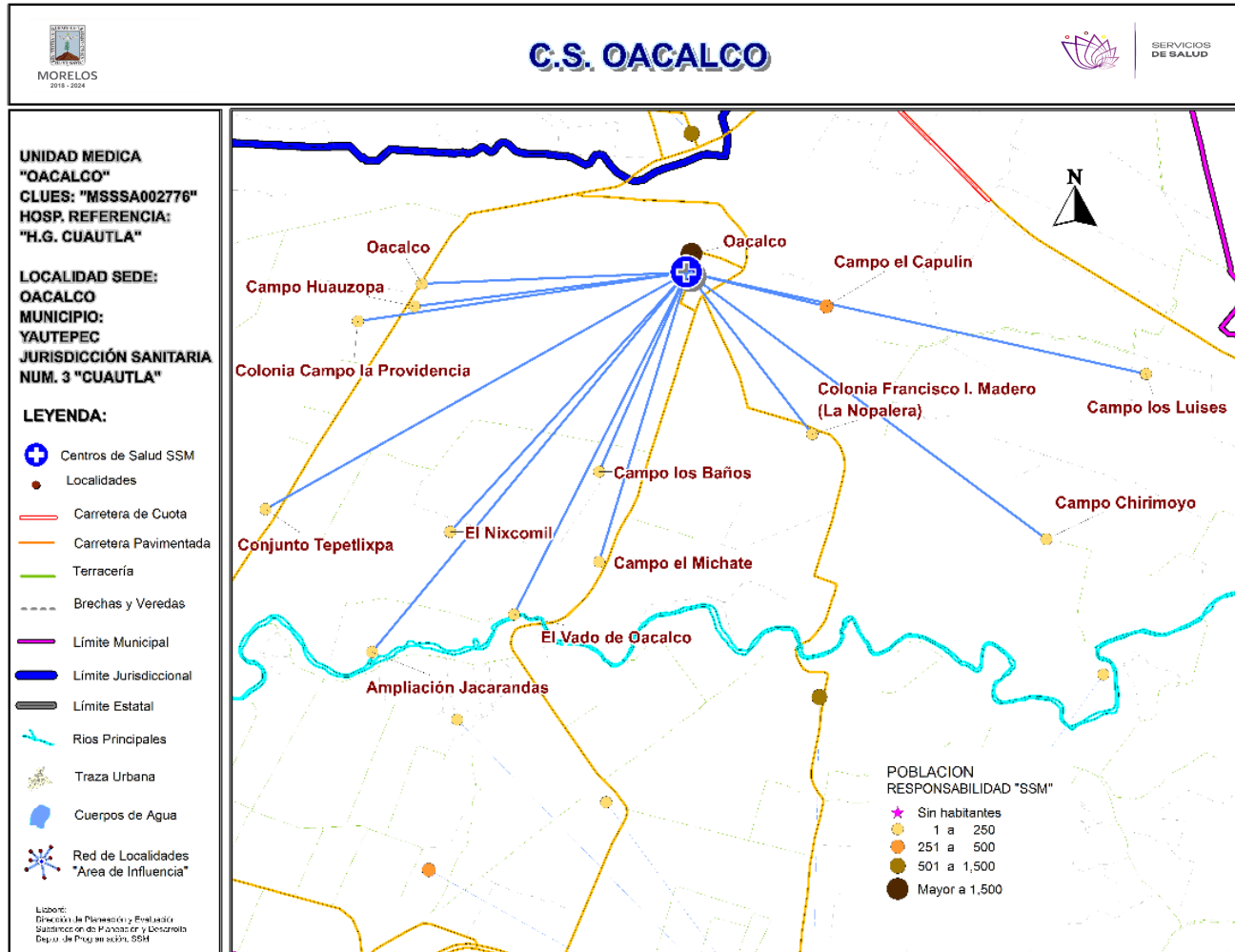

***Población afiliada al Seguro Popular: 2,549**

Población por área de influencia

POBLACIÓN DEL ÁREA DE INFLUENCIA, 2019.

CLUES: MSSA002776	NOMBRE CLUES: OACALCO
MUNICIPIO SEDE: 029 YAUTEPEC	LOCALIDAD SEDE: 0012 OACALCO
TIPOLOGÍA: D / URBANO DE 01 NÚCLEOS BÁSICOS	HOSPITAL DE REFERENCIA: HOSPITAL GENERAL DE CUAUTLA

CLAVE LOCALIDAD	NOMBRE DE LA LOCALIDAD	COLONIA	POBLACIÓN TOTAL	POBLACIÓN SSM
170290012	Oacalco	-	3,060	1,669
170290033	Colonia Francisco I. Madero (La Nopalera)	-	193	146
170290044	El Vado de Oacalco	-	10	5
170290097	Campo Chirimoyo	-	53	34
170290102	Campo el Capulín	-	289	267
170290104	Campo el Michate	-	51	25
170290107	Campo Huauzopa	-	14	4
170290110	Campo los Baños	-	21	20
170290113	Conjunto Tepetlixpa	-	45	34
170290125	El Nixcomil	-	8	7
170290138	Ampliación Jacarandas	-	94	71
170290161	Campo los Luises	-	19	17
170290179	Colonia Campo la Providencia	-	120	99
170290181	Oacalco	-	9	7
TOTAL POBLACIÓN DE LA UNIDAD MÉDICA			3,986	2,405

MORBILIDAD DEL C.S. OACALCO (CLUES: MSSSA002776) , 2018				
No.	PADECIMIENTO	CLAVE CIE10	CASOS	
			NÚM.	TASA *
1	Infecciones respiratorias agudas	J00-J06, J20, J21 excepto J02.0 y J03.0	590	249.58
2	Infecciones intestinales por otros organismos y las mal definidas	A04, A08-A09 excepto A08.0	158	66.84
3	Infección de vías urinarias	N30, N34, N39.0	147	62.18
4	Diabetes mellitus no insulino dependiente (Tipo II)	E11-E14	36	15.23
5	Intoxicación por picadura de alacrán	T63.2, X22	33	13.96
6	Vulvovaginitis	N76	32	13.54
7	Conjuntivitis	H10	26	11.00
8	Hipertensión arterial	I10-I15	24	10.15
9	Otitis media aguda	H65.0-H65.1	11	4.65
10	Úlceras, gastritis y duodenitis	K25-K29	11	4.65
	Resto de Diagnósticos	Resto de Diagnósticos	33	13.96
TOTAL			1,101	
POBLACIÓN RESPONSABILIDAD SSM, 2018:			2,364	

C.S. OACALCO (CLUES: MSSSA002776)

REPORTE SIS

Año	2012	2013	2014	2015	2016	2017
Total de Embarazadas 1° vez	92	73	42	72	58	57
Total de embarazadas Adolescentes 1° vez	20	15	13	19	16	15
Total de Pacientes de MPF	154	139	72	46	97	74
Total de Pacientes Referidos	141	268	112	234	251	212
Total de Pacientes Contrareferidos	13	5	13	2	4	0
Total DM en Tratamiento	21	38	38	42	48	41
Total DM en Control	11	7	7	17	12	12
Total HTA en Tratamiento	18	32	32	32	38	31
Total HTA en Control	17	11	11	31	32	24

Fuente: Subsistema de Prestación de Servicios (SIS) cierre anual 2012 - 2017, s/d= sin datos

Nombre: OACALCO
CLUES: MSSSA002776
Jurisdicción: No. III

Concepto	2018 p/	Concepto	2018 p/
Infraestructura			
Consultorios	3	Personal de enfermería	1
-Generales	2	-Enfermeras en contacto	1
-Estomatología	1	-Enfermeras en otra actividad	0
-Otros	0		
Salas de expulsión	0	Consulta otorgada	
		Consulta externa	5,271
		-Consulta general	4,316
		-Consulta odontológica	955
Recurso humano		Indicadores de productividad 1/	
Médicos en contacto	3	Consulta general por médico general 2/	8.6
-Generales	1	Consulta odontológica por odontólogo 3/	3.8
-Odontólogos	0		
-Otros	0		
Médicos pasantes	2		
-P. de medicina	1		
-P. de odontología	1		

p/ La información corresponde al cierre anual de 2018 p/ (Cifras preliminares).

1/Se consideran 252 días hábiles.

2/Incluye consulta general y médicos generales más pasantes de medicina.









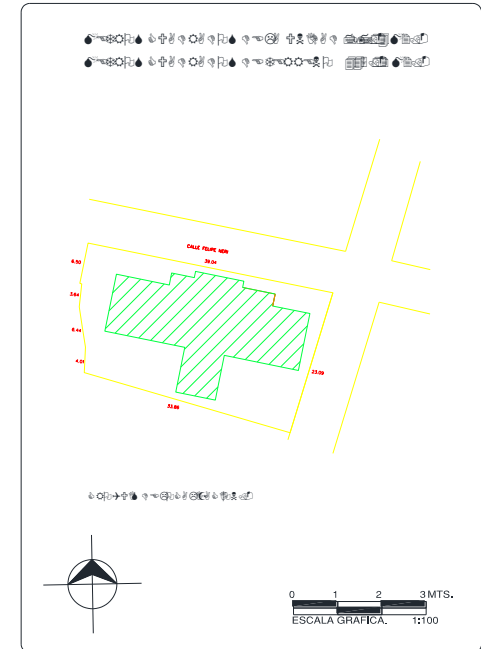
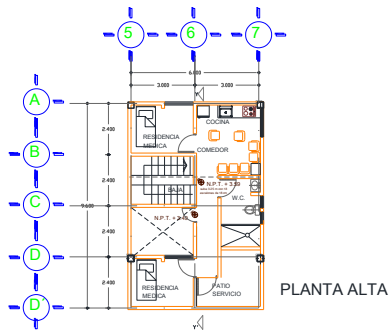
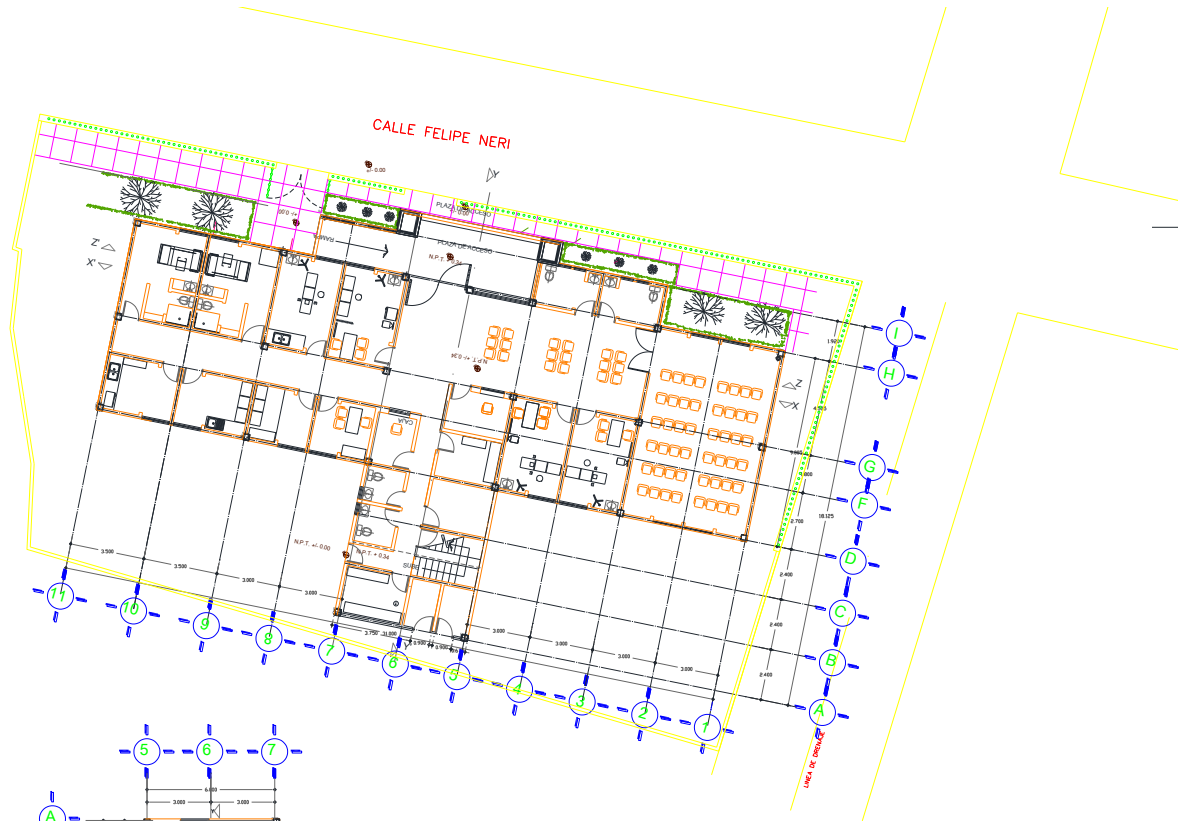

3/Incluye consulta odontológica y odontólogos más pasantes de odontología.

Fuente: SSA/DGIS/Cubos dinámicos de información, 2018 p/.

SINEHIAS, Base de datos/SIS, Cubos dinámicos 2018 p/ (corte 12 de junio).

CS Oacalco: Plano arquitectónico



CENTRO DE SALUD:	FECHA DE CONSTRUCCIÓN:	
		
JURISDICCION SANITARIA:		
		
MUNICIPIO:	LOCALIDAD:	
		
PLANO:		
		
CLAVE CLUES:	FECHA DE ACTUALIZACIÓN:	VALIDO:
		
REALIZÓ LEVANTAMIENTO:		

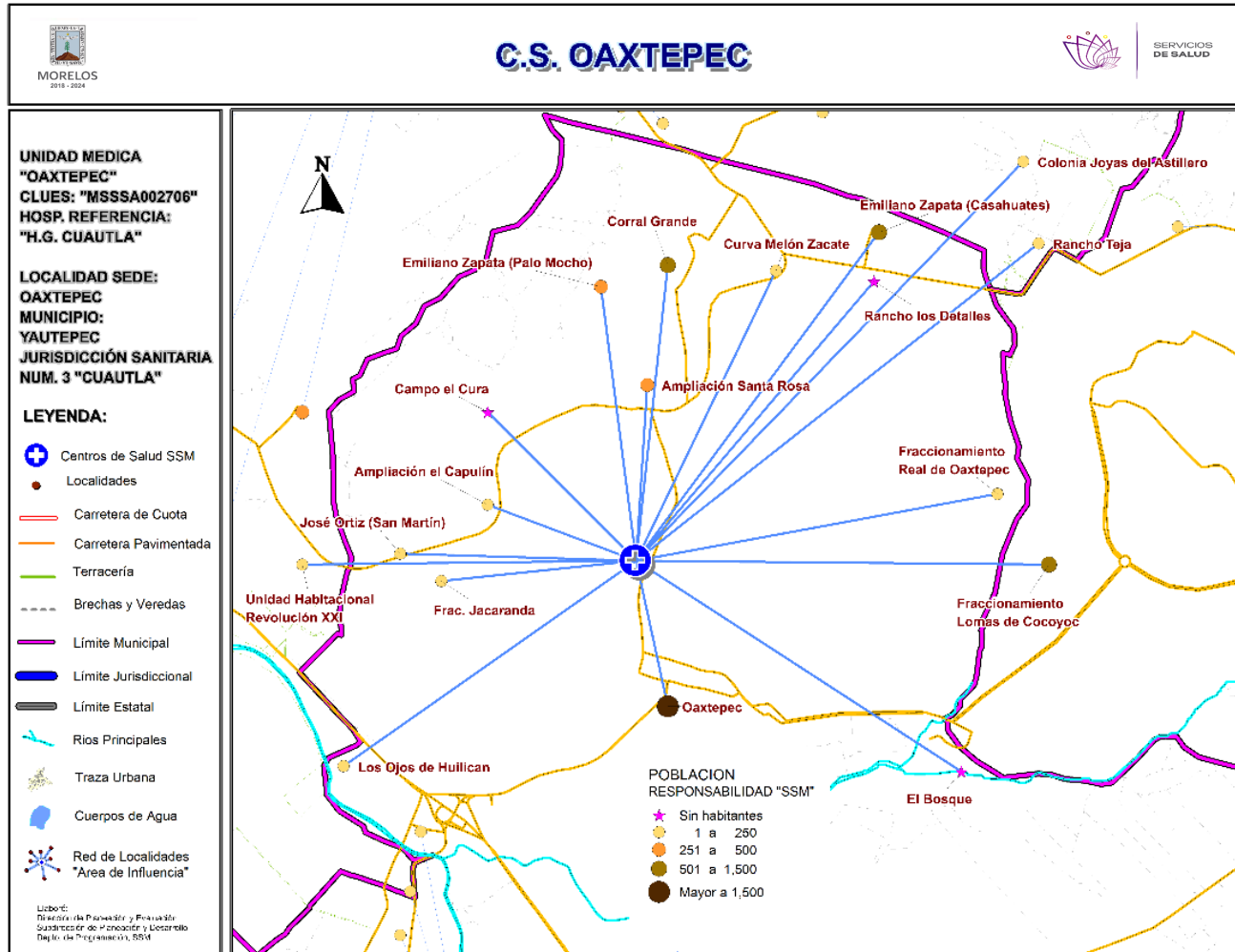

***Población afiliada al Seguro Popular: 5,704**



Población por área de influencia



POBLACIÓN DEL ÁREA DE INFLUENCIA, 2019.

CLUES: MSSSA002706		NOMBRE CLUES: OAXTEPEC		
MUNICIPIO SEDE: 029 YAUTEPEC		LOCALIDAD SEDE: 0013 OAXTEPEC		
TIPOLOGÍA: F / URBANO DE 03 NÚCLEOS BÁSICOS		HOSPITAL DE REFERENCIA: HOSPITAL GENERAL DE CUAUTLA		
CLAVE LOCALIDAD	NOMBRE DE LA LOCALIDAD	COLONIA	POBLACIÓN TOTAL	POBLACIÓN SSM
170020033	Fraccionamiento Lomas de Cocoyoc	-	3,420	1,411
170260034	Colonia Joyas del Astillero	-	72	43
170260042	Rancho Teja	-	16	9
170260044	Unidad Habitacional Revolución XXI	-	132	109
170290013	Oaxtepec	-	8,062	4,944
170290059	El Bosque	-	0	0
170290079	Corral Grande	-	1,031	876
170290091	Los Ojos de Ahuilican	-	22	15
170290115	Curva Melón Zacate	-	48	26
170290128	Campo el Cura	-	0	0
170290135	Ampliación el Capulín	-	106	65
170290140	Emiliano Zapata (Palo Mocho)	-	318	284
170290149	Fraccionamiento Jacarandas	-	129	68
170290150	Fraccionamiento Real de Oaxtepec	-	10	9
170290158	Emiliano Zapata (Casahuates)	-	1,301	1,085
170290164	Rancho los Detalles	-	0	0
170290165	Ampliación Santa Rosa	-	385	260
170290168	José Ortiz (San Martín)	-	64	52
TOTAL POBLACIÓN DE LA UNIDAD MÉDICA			15,116	9,256



Morbilidad



MORBILIDAD DEL C.S. OAXTEPEC (CLUES: MSSSA002706) , 2018				
No.	PADECIMIENTO	CLAVE CIE10	CASOS	
			NÚM.	TASA *
1	Infecciones respiratorias agudas	J00-J06, J20, J21 excepto J02.0 y J03.0	373	40.94
2	Infecciones intestinales por otros organismos y las mal definidas	A04, A08-A09 excepto A08.0	80	8.78
3	Intoxicación por picadura de alacrán	T63.2, X22	63	6.92
4	Infección de vías urinarias	N30, N34, N39.0	60	6.59
5	Candidiasis urogenital	B37.3-B37.4	27	2.96
6	Diabetes mellitus no insulino dependiente (Tipo II)	E11-E14	18	1.98
7	Obesidad	E66	14	1.54
8	Hipertensión arterial	I10-I15	13	1.43
9	Otitis media aguda	H65.0-H65.1	10	1.10
10	Desnutrición leve	E44.1	10	1.10
	Resto de Diagnósticos	Resto de Diagnósticos	32	3.51
TOTAL			700	
POBLACIÓN RESPONSABILIDAD SSM, 2018:			9,110	

C.S. OAXTEPEC (CLUES: MSSSA002706)

REPORTE SIS

Año	2012	2013	2014	2015	2016	2017
Total de Embarazadas 1° vez	168	124	160	128	110	110
Total de embarazadas Adolescentes 1° vez	53	29	49	35	22	22
Total de Pacientes de MPF	137	168	190	254	249	783
Total de Pacientes Referidos	559	454	491	532	592	425
Total de Pacientes Contrareferidos	0	0	0	0	0	0
Total DM en Tratamiento	30	50	115	72	124	102
Total DM en Control	12	40	104	23	5	31
Total HTA en Tratamiento	23	33	80	43	107	86
Total HTA en Control	17	28	68	38	55	39

Fuente: Subsistema de Prestación de Servicios (SIS) cierre anual 2012 - 2017, s/d= sin datos

Nombre: OAXTEPEC
CLUES: MSSSA002706
Jurisdicción: No. III

Concepto	2018 p/	Concepto	2018 p/
Infraestructura			
Consultorios	5	Personal de enfermería	3
-Generales	4	-Enfermeras en contacto	3
-Estomatología	1	-Enfermeras en otra actividad	0
-Otros	0		
Salas de expulsión	0		
Recurso humano		Consulta otorgada	
Médicos en contacto	6	Consulta externa	8,278
-Generales	2	-Consulta general	7,252
-Odontólogos	1	-Consulta odontológica	1,026
-Otros	0		
Médicos pasantes	3		
-P. de medicina	2		
-P. de odontología	1		
		Indicadores de productividad 1/	
		Consulta general por médico general 2/	7.2
		Consulta odontológica por odontólogo 3/	2.0

p/ La información corresponde al cierre anual de 2018 p/ (Cifras preliminares).

1/Se consideran 252 días hábiles.

2/Incluye consulta general y médicos generales más pasantes de medicina.

3/Incluye consulta odontológica y odontólogos más pasantes de odontología.

Fuente: SSA/DGIS/Cubos dinámicos de información, 2018 p/.

SINEHIAS, Base de datos/SIS, Cubos dinámicos 2018 p/ (corte 12 de junio).

CS Oaxtepec: Plano arquitectónico

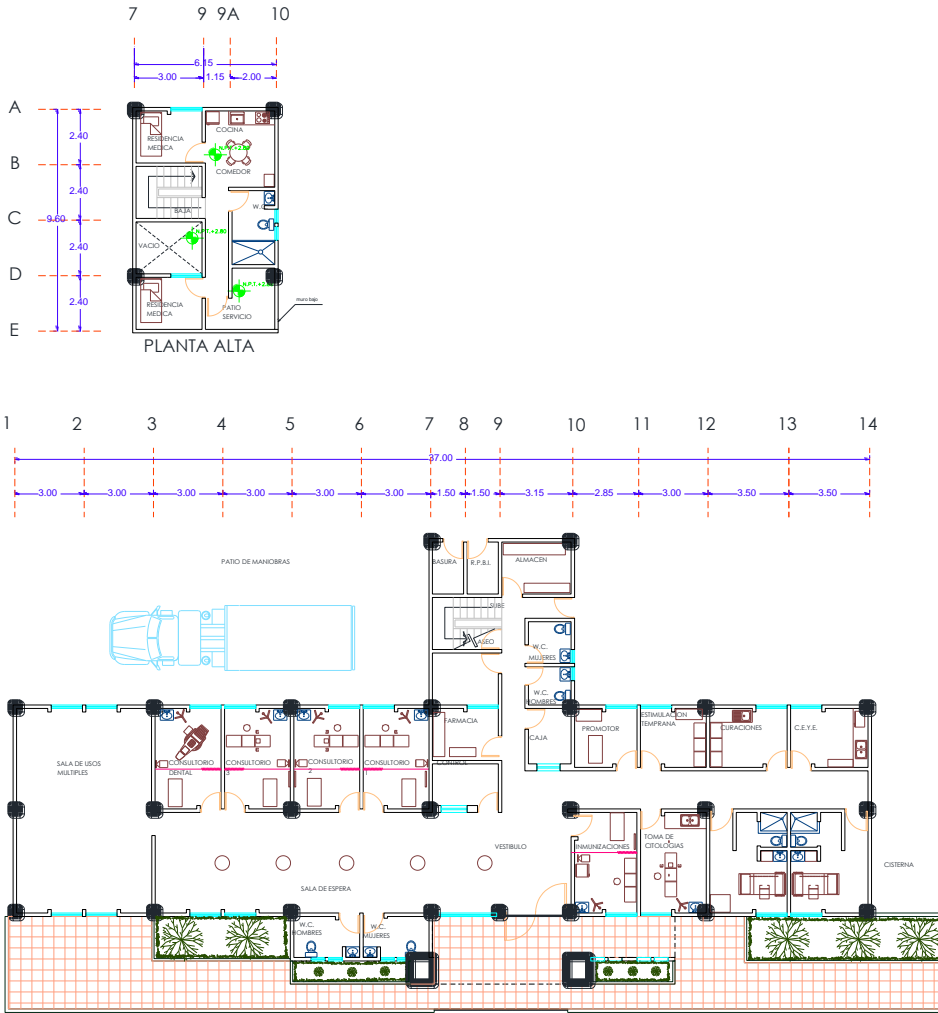



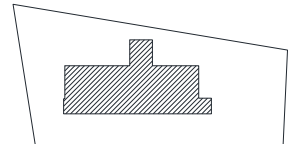



0 1 2 3 MTS.
 ESCALA GRAFICA. 1:100

CENTRO DE SALUD:	FECHA DE CONSTRUCCIÓN:	
JURISDICCION SANITARIA:		
MUNICIPIO:	LOCALIDAD:	
PLANO:		
CLAVE CLUES:	FECHA DE ACTUALIZACIÓN:	VALIDO:
REALIZÓ LEVANTAMIENTO:		

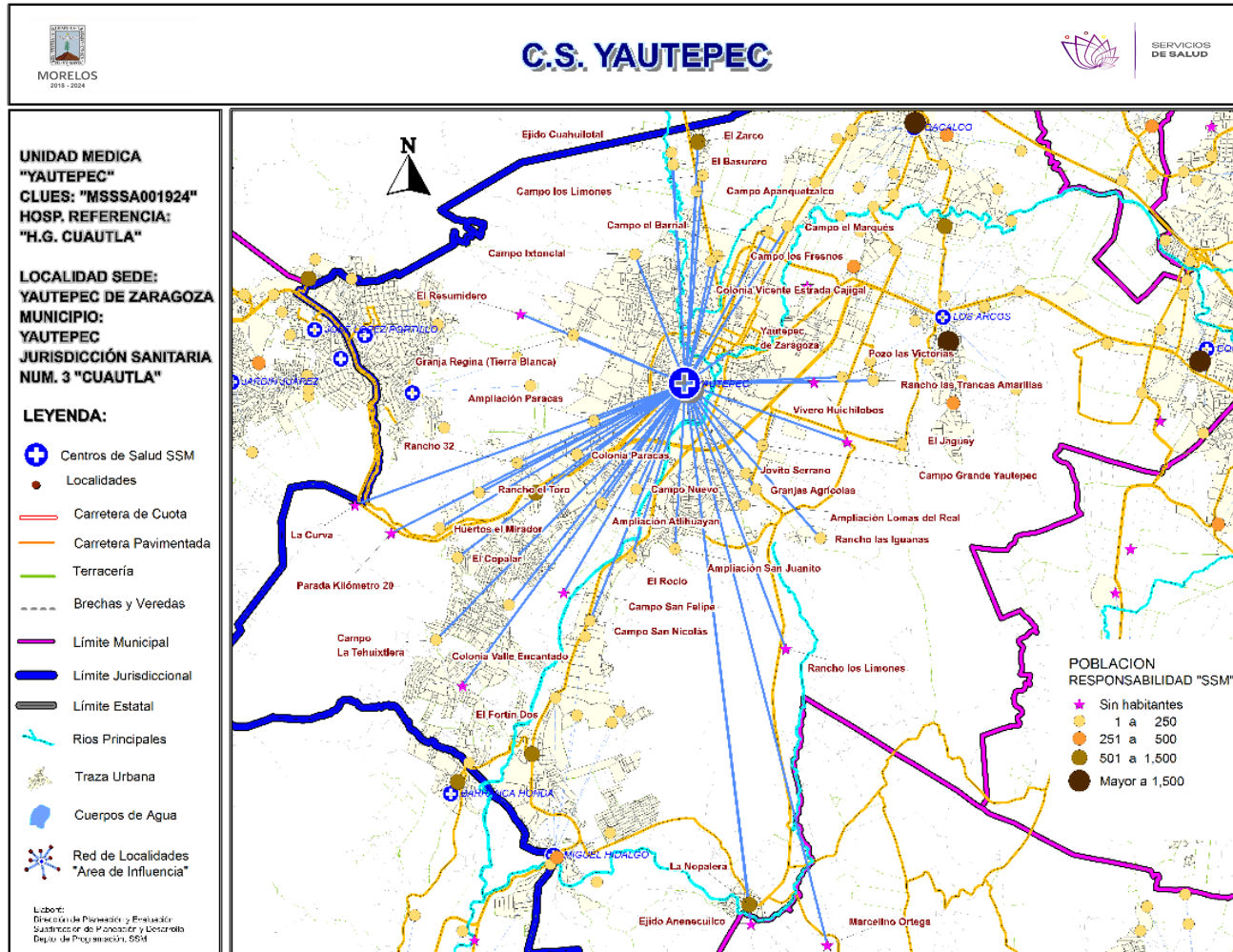

***Población afiliada al Seguro Popular: 29,092**

Población por área de influencia

POBLACIÓN DEL ÁREA DE INFLUENCIA, 2019.

CLUES: MSSSA001924	NOMBRE CLUES: YAUTEPEC
MUNICIPIO SEDE: 029 YAUTEPEC	LOCALIDAD SEDE: 0001 YAUTEPEC DE ZARAGOZA
TIPOLOGÍA: S / URBANO DE 12 NÚCLEOS BÁSICOS Y MÁS	HOSPITAL DE REFERENCIA: HOSPITAL GENERAL DE CUAUTLA

CLAVE LOCALIDAD	NOMBRE DE LA LOCALIDAD	COLONIA	POBLACIÓN TOTAL	POBLACIÓN SSM
170040159	Ejido Anenecuilco	-	0	0
170040161	Marcelino Ortega	-	0	0
170290001	Yautepec de Zaragoza	-	49,649	29,810
170290011	La Nopalera	-	892	713
170290063	El Jagüey	-	0	0
170290068	El Caudillo del Sur	-	733	552
170290074	El Rocío	-	57	36
170290077	Pozo las Victorias	-	42	39
170290078	Parada Kilómetro 20	-	0	0
170290081	El Zarco	-	811	600
170290086	El Copalar	-	188	152
170290087	Campo Ixtoclal	-	145	110
170290088	Campo San Nicolás	-	16	8
170290095	Campo Apanquetzalco	-	62	41
170290101	Campo el Barrial	-	20	18
170290103	Campo el Marqués	-	74	38
170290106	Campo Grande Yautepec	-	29	25
170290111	Campo los Fresnos	-	37	26
170290112	Campo San Felipe	-	0	0
170290116	Ejido Cuahuilotal	-	49	35
170290119	Granja Regina (Tierra Blanca)	-	84	61
170290120	Granjas Agrícolas	-	152	125
170290122	Jovito Serrano	-	24	23
170290126	El Basurero	-	29	27
170290127	Huertos el Mirador	-	59	37
170290129	Rancho el Toro	-	9	7

Fuente: Cubos Dinámicos de la Dirección General de Información en Salud (DGIS); Proyecciones de la Población por condición de derechohabiente, 2019, DGIS plataforma. Estudio de Regionalización Operativa (ERO). *Fecha consulta:* Marzo 2019. *Fecha de Actualización:* Mayo 2019. *Elaboró:* Departamento de Evaluación.

MORBILIDAD DEL C.S. YAUTEPEC (CLUES: MSSSA001924) , 2018				
No.	PADECIMIENTO	CLAVE CIE10	CASOS	
			NÚM.	TASA *
1	Infecciones respiratorias agudas	J00-J06, J20, J21 excepto J02.0 y J03.0	7,950	241.95
2	Infecciones intestinales por otros organismos y las mal definidas	A04, A08-A09 excepto A08.0	2,935	89.32
3	Intoxicación por picadura de alacrán	T63.2, X22	2,861	87.07
4	Infección de vías urinarias	N30, N34, N39.0	766	23.31
5	Úlceras, gastritis y duodenitis	K25-K29	514	15.64
6	Otitis media aguda	H65.0-H65.1	205	6.24
7	Vulvovaginitis	N76	146	4.44
8	Mordeduras por perro	W54	140	4.26
9	Violencia intrafamiliar	Y07.0-Y07.2	56	1.70
10	Gingivitis y enfermedad periodontal	K05	41	1.25
	Resto de Diagnósticos	Resto de Diagnósticos	199	6.06
TOTAL			15,813	
POBLACIÓN RESPONSABILIDAD SSM, 2018:			32,858	

C.S. YAUTEPEC (CLUES: MSSSA001924)

REPORTE SIS

Año	2012	2013	2014	2015	2016	2017
Total de Embarazadas 1° vez	731	903	849	714	759	674
Total de embarazadas Adolescentes 1° vez	164	230	209	198	182	136
Total de Pacientes de MPF	743	778	726	692	604	723
Total de Pacientes Referidos	1,418	1,189	1,260	2,842	5,064	2,985
Total de Pacientes Contrareferidos	4	10	0	62	0	46
Total DM en Tratamiento	450	529	549	521	161	342
Total DM en Control	45	91	99	0	0	72
Total HTA en Tratamiento	460	498	501	545	132	296
Total HTA en Control	120	177	189	191	73	239

Fuente: Subsistema de Prestación de Servicios (SIS) cierre anual 2012 - 2017, s/d= sin datos

Infraestructura, Recurso Humano y Productividad



Nombre: YAUTEPEC
CLUES: MSSSA001924
Jurisdicción: No. III

Concepto	2018 p/	Concepto	2018 p/
Infraestructura			
Consultorios	16	Personal de enfermería	33
-Generales	13	-Enfermeras en contacto	32
-Estomatología	1	-Enfermeras en otra actividad	1
-Otros (nutrición, psicología)	2		
Salas de expulsión	1	Consulta otorgada	
		Consulta externa	65,817
		-Consulta general	63,493
		-Consulta odontológica	2,324
		Indicadores de productividad 1/	
		Consulta general por médico general 2/	8.7
		Consulta odontológica por odontólogo 3/	2.3
Recurso humano			
Médicos en contacto	33		
-Generales	24		
-Odontólogos	2		
-Otros	0		
Médicos pasantes	7		
-P. de medicina	5		
-P. de odontología	2		

p/ La información corresponde al cierre anual de 2018 p/ (Cifras preliminares).

1/Se consideran 252 días hábiles.

2/Incluye consulta general y médicos generales más pasantes de medicina.

3/Incluye consulta odontológica y odontólogos más pasantes de odontología.

Fuente: SSA/DGIS/Cubos dinámicos de información, 2018 p/.

SINEHIAS, Base de datos/SIS, Cubos dinámicos 2018 p/ (corte 12 de junio).

CS Yautepec: Plano arquitectónico

