

Municipio: Yecapixtla

Jurisdicción Sanitaria III

UNIDADES DE SALUD
 UNIDADES DE PRIMER NIVEL: 7
 UNIDADES DE SEGUNDO NIVEL: 0
 UNIDADES DE TERCER NIVEL: 0
 UNIDADES MEDICAS MOVILES: 1
 1 – Tipo II



Piramide poblacional por condición de derechohabiencia
 Municipio de Yecapixtla, 2019

■ Hombres con derechohabiencia ■ Hombres sin derechohabiencia
■ Mujeres con derechohabiencia ■ Mujeres sin derechohabiencia

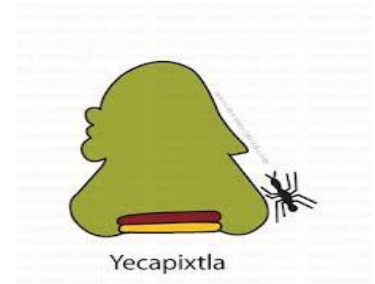
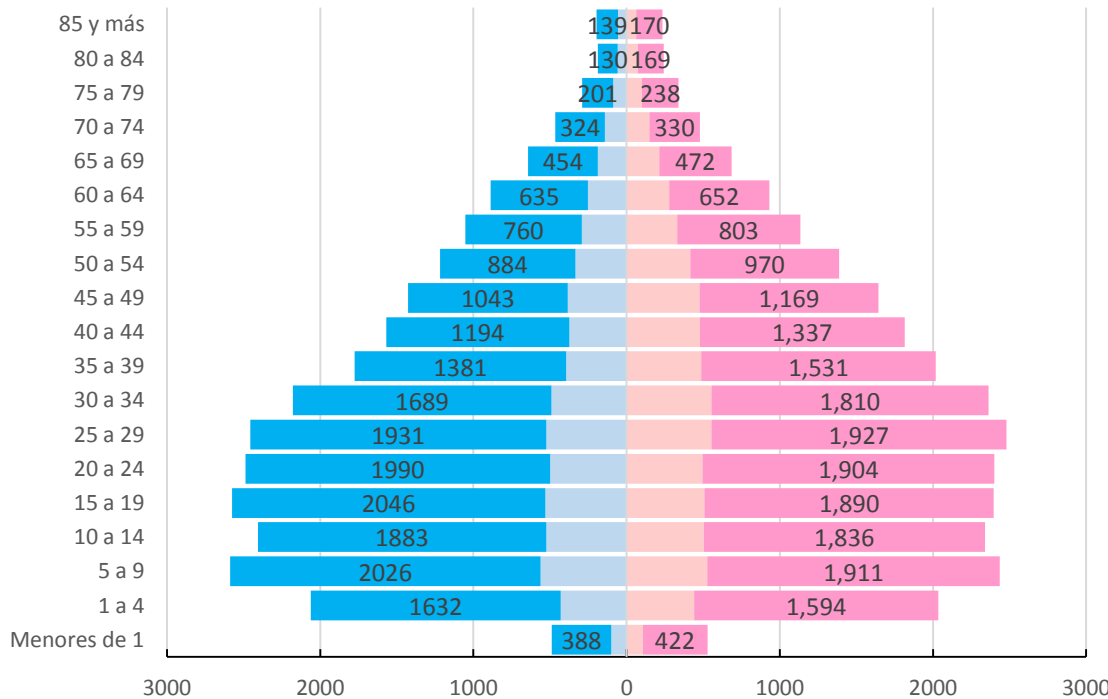

Municipio: Yecapixtla

Jurisdicción Sanitaria III



POBLACIÓN MUNICIPIO DE YECAPIXTLA, MORELOS 2019.							
Edad quin.	Con Derechohabiencia			Sin Derechohabiencia			Población total general
	Masculino	Femenino	Total	Masculino	Femenino	Total	
< de 1	100	106	206	388	422	810	1,016
1 a 4	429	441	870	1,632	1,594	3,226	4,096
5 a 9	562	526	1,088	2,026	1,911	3,937	5,025
10 a 14	524	503	1,027	1,883	1,836	3,719	4,746
15 a 19	530	507	1,037	2,046	1,890	3,936	4,973
20 a 24	498	496	994	1,990	1,904	3,894	4,888
25 a 29	525	553	1,078	1,931	1,927	3,858	4,936
30 a 34	490	553	1,043	1,689	1,810	3,499	4,542
35 a 39	394	487	881	1,381	1,531	2,912	3,793
40 a 44	374	478	852	1,194	1,337	2,531	3,383
45 a 49	383	476	859	1,043	1,169	2,212	3,071
50 a 54	334	417	751	884	970	1,854	2,605
55 a 59	293	331	624	760	803	1,563	2,187
60 a 64	252	279	531	635	652	1,287	1,818
65 a 69	188	213	401	454	472	926	1,327
70 a 74	141	149	290	324	330	654	944
75 a 79	88	101	189	201	238	439	628
80 a 84	58	73	131	130	169	299	430
85 y más	56	64	120	139	170	309	429
Total	6,219	6,753	12,972	20,730	21,135	41,865	54,837

Ubicación Geográfica

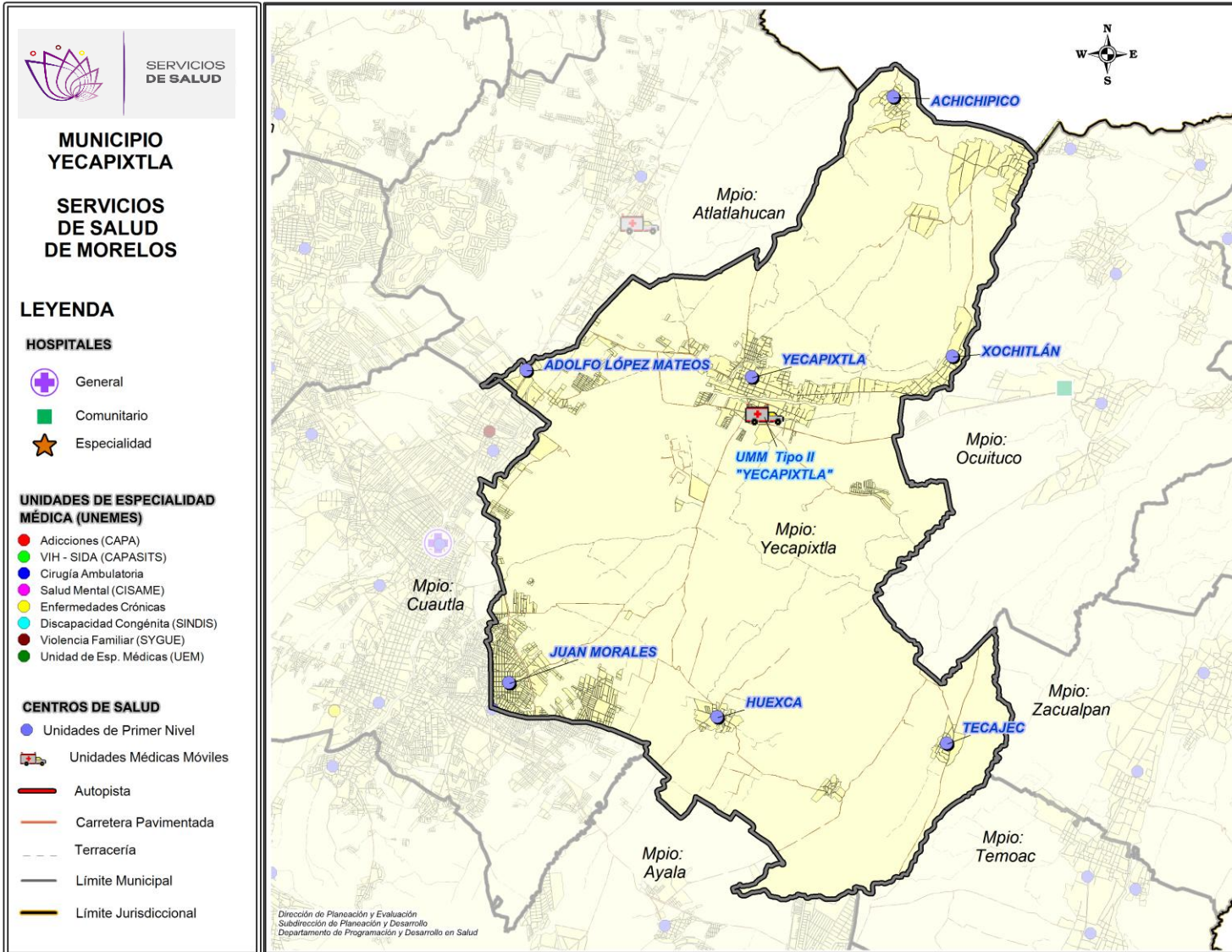

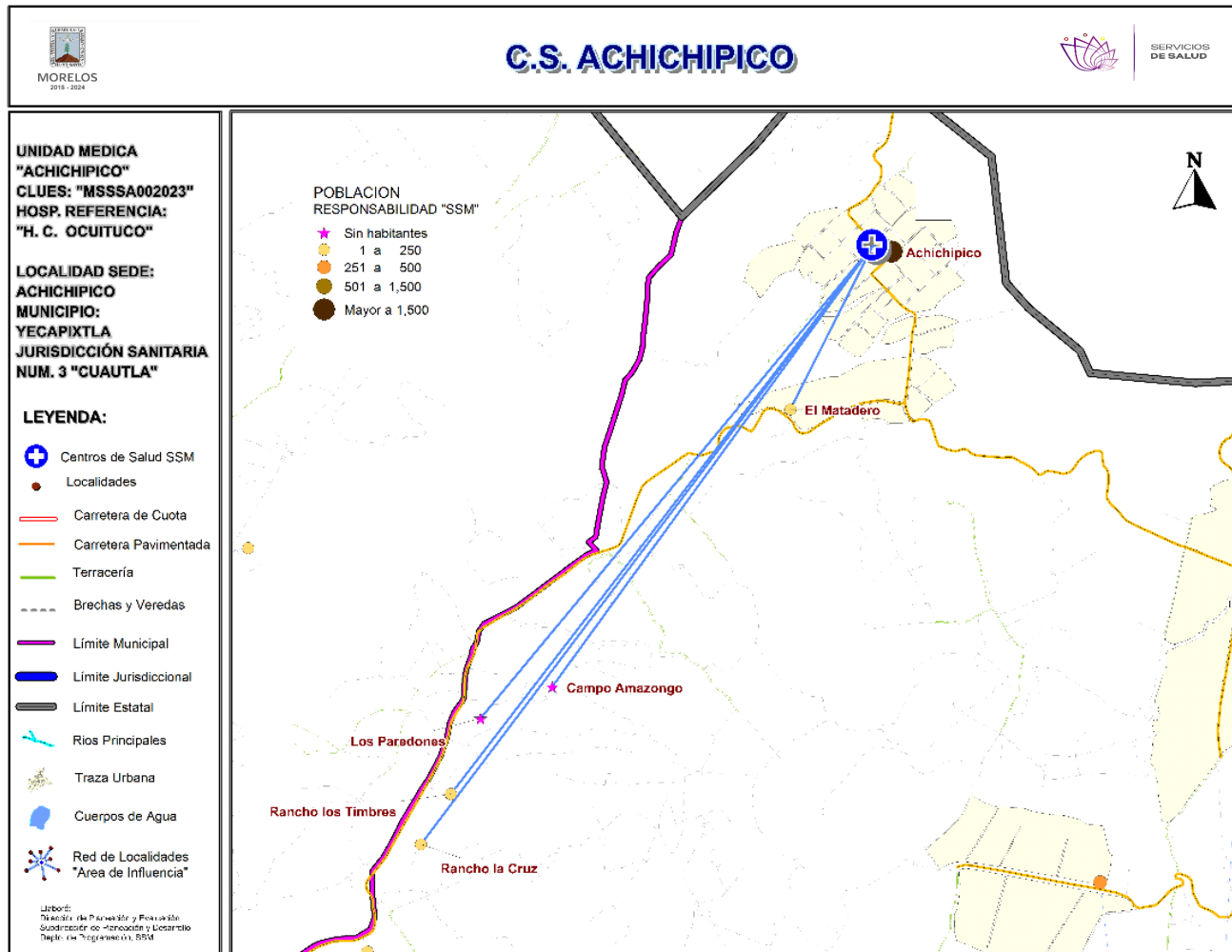

***Población afiliada al Seguro Popular: 1,980**



Población por área de influencia



POBLACIÓN DEL ÁREA DE INFLUENCIA, 2019.

CLUES: MSSA002023				NOMBRE CLUES: ACHICHIPICO
MUNICIPIO SEDE: 030 YECAPIXTLA				LOCALIDAD SEDE: 0002 ACHICHIPICO
TIPOLOGÍA: A / RURAL DE 01 NÚCLEO BÁSICO				HOSPITAL DE REFERENCIA: HC DE OCUITUCO
CLAVE LOCALIDAD	NOMBRE DE LA LOCALIDAD	COLONIA	POBLACIÓN TOTAL	POBLACIÓN SSM
170300002	Achichipico	-	2,680	2,438
170300046	Rancho la Cruz	-	7	7
170300049	Los Paredones	-	0	0
170300051	El Matadero	-	9	9
170300068	Campo Amazongo	-	0	0
170300077	Rancho los Timbres	-	2	2
TOTAL POBLACIÓN DE LA UNIDAD MÉDICA			2,698	2,456

MORBILIDAD DEL C.S. ACHICHIPICO (CLUES: MSSSA002023) , 2018				
No.	PADECIMIENTO	CLAVE CIE10	CASOS	
			NÚM.	TASA *
1	Infecciones respiratorias agudas	J00-J06, J20, J21 excepto J02.0 y J03.0	183	75.65
2	Infecciones intestinales por otros organismos y las mal definidas	A04, A08-A09 excepto A08.0	39	16.12
3	Diabetes mellitus no insulino dependiente (Tipo II)	E11-E14	33	13.64
4	Hipertensión arterial	I10-I15	27	11.16
5	Infección de vías urinarias	N30, N34, N39.0	13	5.37
6	Vulvovaginitis	N76	11	4.55
7	Úlceras, gastritis y duodenitis	K25-K29	8	3.31
8	Conjuntivitis	H10	7	2.89
9	Otitis media aguda	H65.0-H65.1	3	1.24
10	Contacto traumático con avispas, avispones y abejas	X23	3	1.24
	Resto de Diagnósticos	Resto de Diagnósticos	4	1.65
TOTAL			331	
POBLACIÓN RESPONSABILIDAD SSM, 2018:			2,419	

C.S. ACHICHIPICO (CLUES: MSSSA002023)

REPORTE SIS

Año	2012	2013	2014	2015	2016	2017
Total de Embarazadas 1° vez	36	35	38	23	35	23
Total de embarazadas Adolescentes 1° vez	6	7	8	0	5	4
Total de Pacientes de MPF	126	137	170	39	232	65
Total de Pacientes Referidos	68	79	105	145	113	54
Total de Pacientes Contrareferidos	0	4	7	0	0	0
Total DM en Tratamiento	52	56	64	65	48	49
Total DM en Control	31	23	40	0	8	19
Total HTA en Tratamiento	33	47	52	52	38	41
Total HTA en Control	23	27	34	24	13	24

Fuente: Subsistema de Prestación de Servicios (SIS) cierre anual 2012 - 2017, s/d= sin datos

Nombre: ACHICHIPICO
CLUES: MSSSA002023
Jurisdicción: No. III

Concepto	2018 p/	Concepto	2018 p/
Infraestructura			
Consultorios	1	Personal de enfermería	1
-Generales	1	-Enfermeras en contacto	1
-Estomatología	0	-Enfermeras en otra actividad	0
-Otros	0		
Salas de expulsión	0		
Recurso humano		Consulta otorgada	
Médicos en contacto	1	Consulta externa	2,040
-Generales	0	-Consulta general	2,017
-Odontólogos	0	-Consulta odontológica	23
-Otros	0		
Médicos pasantes	1		
-P. de medicina	1		
-P. de odontología	0		
		Indicadores de productividad 1/	
		Consulta general por médico general 2/	8.0
		Consulta odontológica por odontólogo 3/	0

p/ La información corresponde al cierre anual de 2018 p/ (Cifras preliminares).

1/Se consideran 252 días hábiles.

2/Incluye consulta general y médicos generales más pasantes de medicina.

3/Incluye consulta odontológica y odontólogos más pasantes de odontología.

Fuente: SSA/DGIS/Cubos dinámicos de información, 2018 p/.

SINEHIAS, Base de datos/SIS, Cubos dinámicos 2018 p/ (corte 12 de junio).

CS Achichipico: Plano arquitectónico

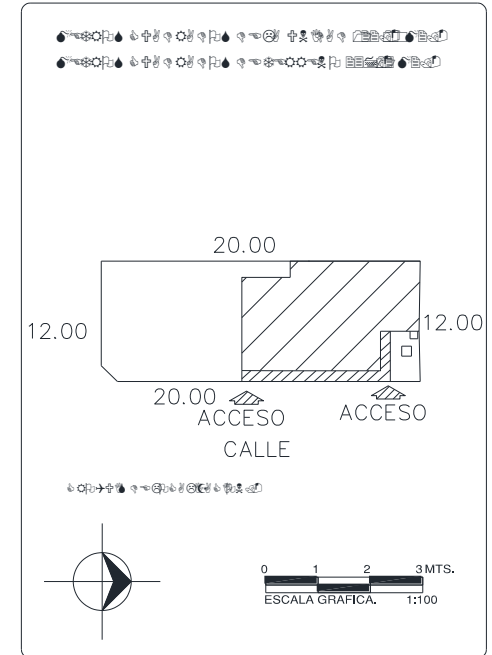
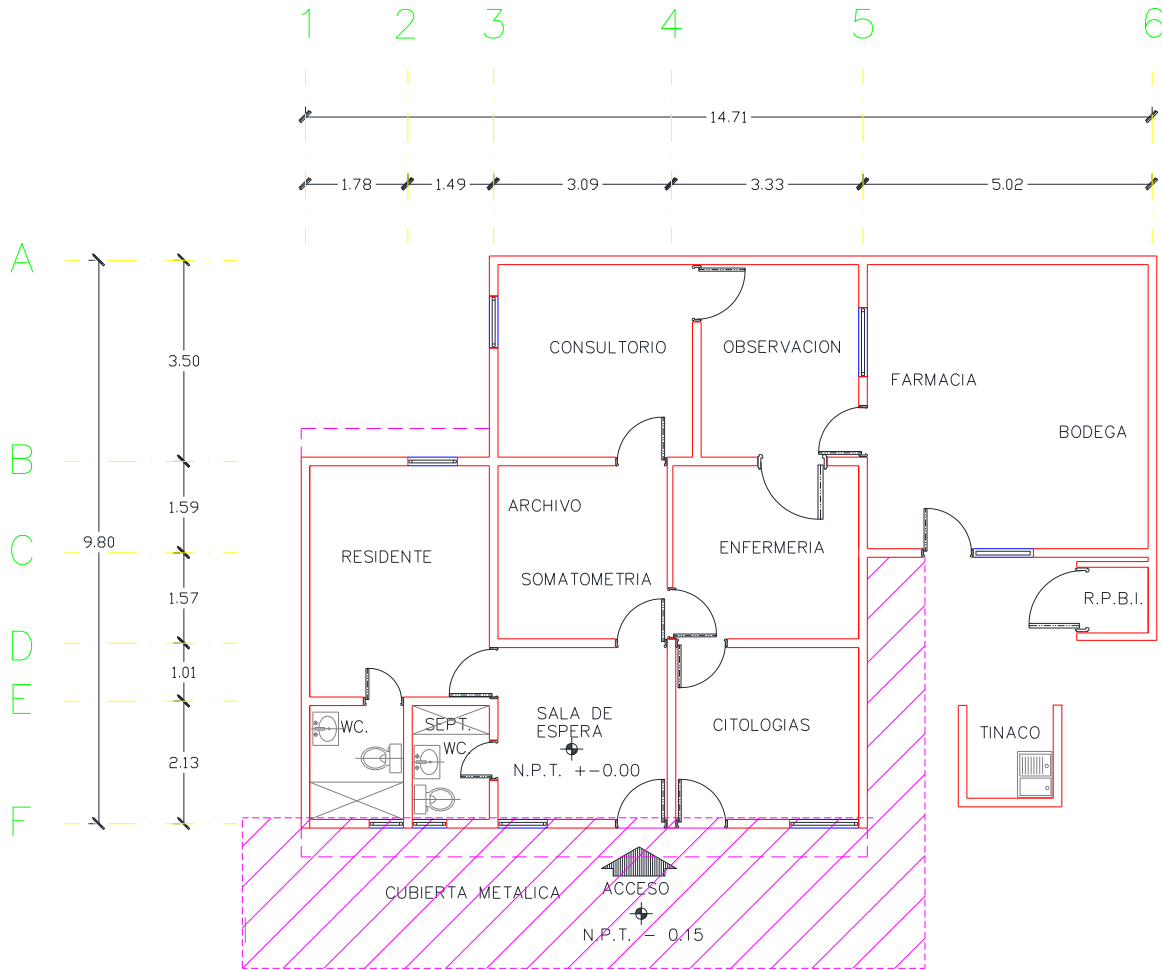

CENTRO DE SALUD:	FECHA DE CONSTRUCCIÓN:
JURISDICCION SANITARIA:	
MUNICIPIO:	LOCALIDAD:
PLANO:	
CLAVE CLUES:	FECHA DE ACTUALIZACIÓN: VALIDO:
REALIZÓ LEVANTAMIENTO:	

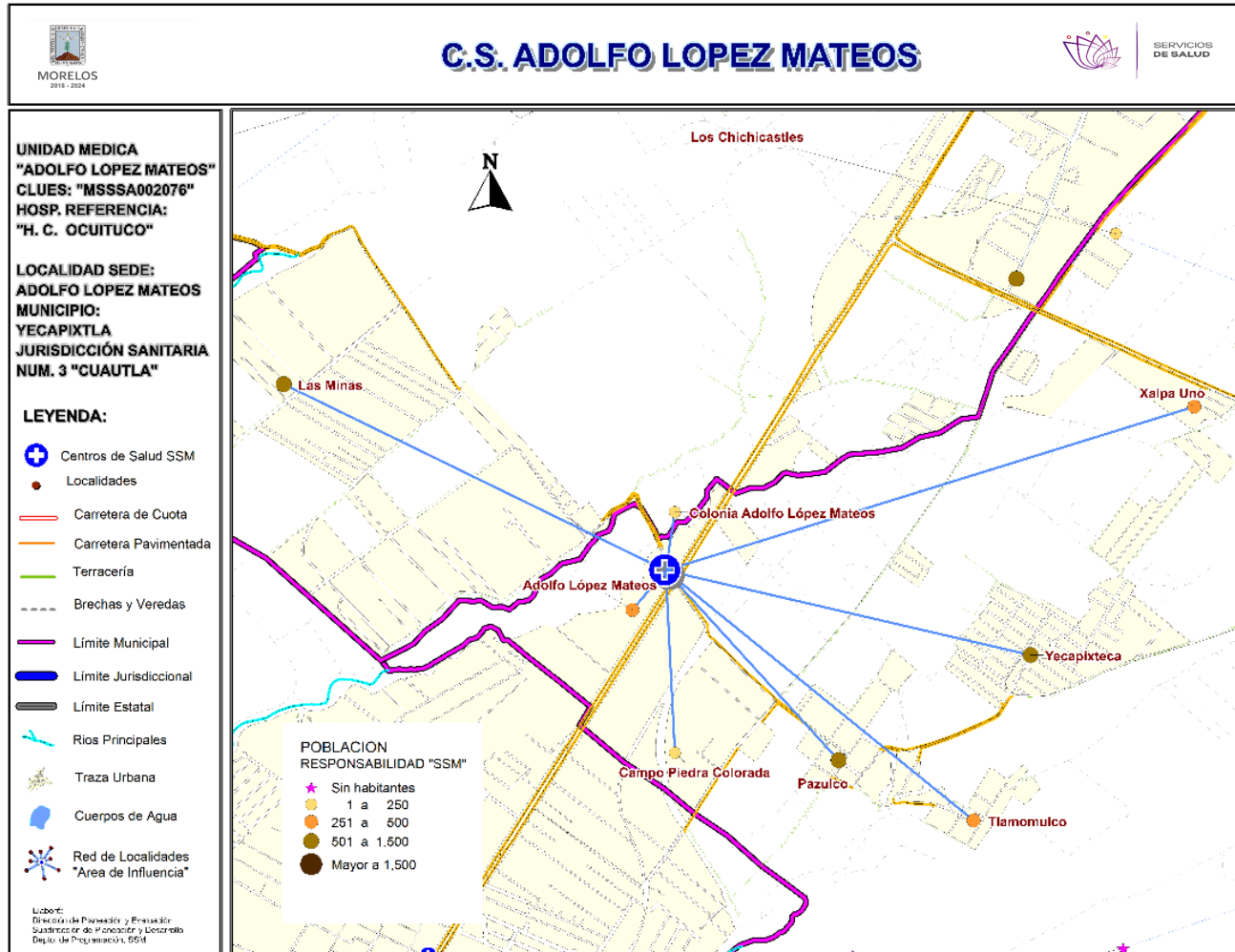

***Población afiliada al Seguro Popular: 2,385**



Población por área de influencia



POBLACIÓN DEL ÁREA DE INFLUENCIA, 2019.

CLUES: MSSSA002076	NOMBRE CLUES: ADOLFO LÓPEZ MATEOS			
MUNICIPIO SEDE: 030 YECAPIXTLA	LOCALIDAD SEDE: 0021 ADOLFO LOPEZ MATEOS			
TIPOLOGÍA: B / RURAL DE 02 NÚCLEOS BÁSICOS	HOSPITAL DE REFERENCIA: HC DE OCUITUCO			
CLAVE LOCALIDAD	NOMBRE DE LA LOCALIDAD	COLONIA	POBLACIÓN TOTAL	POBLACIÓN SSM
170020068	Las Minas	-	1,054	883
170020069	Colonia Adolfo López Mateos	-	9	8
170300009	Yecapixteca	-	1,300	1,116
170300010	Pazulco	-	662	553
170300017	Tlamomulco	-	489	447
170300021	Adolfo López Mateos	-	520	474
170300043	Campo Piedra Colorada	-	121	91
170300115	Xalpa Uno	-	362	296
TOTAL POBLACIÓN DE LA UNIDAD MÉDICA			4,517	3,868

MORBILIDAD DEL C.S. ADOLFO LÓPEZ MATEOS (CLUES: MSSSA002076) , 2018				
No.	PADECIMIENTO	CLAVE CIE10	CASOS	
			NÚM.	TASA *
1	Infecciones respiratorias agudas	J00-J06, J20, J21 excepto J02.0 y J03.0	418	142.18
2	Vulvovaginitis	N76	54	18.37
3	Infección de vías urinarias	N30, N34, N39.0	52	17.69
4	Infecciones intestinales por otros organismos y las mal definidas	A04, A08-A09 excepto A08.0	42	14.29
5	Úlceras, gastritis y duodenitis	K25-K29	13	4.42
6	Diabetes mellitus no insulino dependiente (Tipo II)	E11-E14	10	3.40
7	Intoxicación por picadura de alacrán	T63.2, X22	7	2.38
8	Candidiasis urogenital	B37.3-B37.4	4	1.36
9	Amebiasis intestinal	A06.0-A06.3, A06.9	4	1.36
10	Hipertensión arterial	I10-I15	3	1.02
	Resto de Diagnósticos	Resto de Diagnósticos	19	6.46
TOTAL			626	
POBLACIÓN RESPONSABILIDAD SSM, 2018:			2,940	

C.S. ADOLFO LÓPEZ MATEOS (CLUES: MSSSA002076)

REPORTE SIS

Año	2012	2013	2014	2015	2016	2017
Total de Embarazadas 1° vez	67	71	61	36	79	52
Total de embarazadas Adolescentes 1° vez	19	9	25	7	19	26
Total de Pacientes de MPF	241	267	47	96	128	106
Total de Pacientes Referidos	132	82	171	185	165	107
Total de Pacientes Contrareferidos	0	0	34	1	0	0
Total DM en Tratamiento	38	39	56	49	38	26
Total DM en Control	26	33	24	21	0	15
Total HTA en Tratamiento	17	27	42	29	27	22
Total HTA en Control	17	24	33	17	15	20

Fuente: Subsistema de Prestación de Servicios (SIS) cierre anual 2012 - 2017, s/d= sin datos

Nombre: ADOLFO LÓPEZ MATEOS

CLUES: MSSSA002076

Jurisdicción: No. III

Concepto	2018 p/	Concepto	2018 p/
Infraestructura			
Consultorios	2	Personal de enfermería	1
-Generales	2	-Enfermeras en contacto	1
-Estomatología	0	-Enfermeras en otra actividad	0
-Otros	0		
Salas de expulsión	0	Consulta otorgada	
Recurso humano			
Médicos en contacto	2	Consulta externa	3,579
-Generales	1	-Consulta general	3,579
-Odontólogos	0	-Consulta odontológica	0
-Otros	0		
Médicos pasantes	1	Indicadores de productividad 1/	
-P. de medicina	1	Consulta general por médico general 2/	7.1
-P. de odontología	0	Consulta odontológica por odontólogo 3/	0

p/ La información corresponde al cierre anual de 2018 p/ (Cifras preliminares).

1/Se consideran 252 días hábiles.

2/Incluye consulta general y médicos generales más pasantes de medicina.

3/Incluye consulta odontológica y odontólogos más pasantes de odontología.

Fuente: SSA/DGIS/Cubos dinámicos de información, 2018 p/.

SINEHIAS, Base de datos/SIS, Cubos dinámicos 2018 p/ (corte 12 de junio).

CS Adolfo López Mateos: Plano arquitectónico

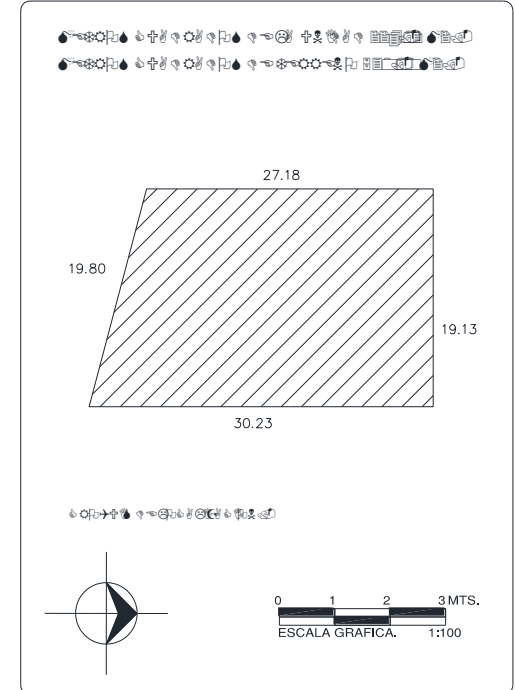
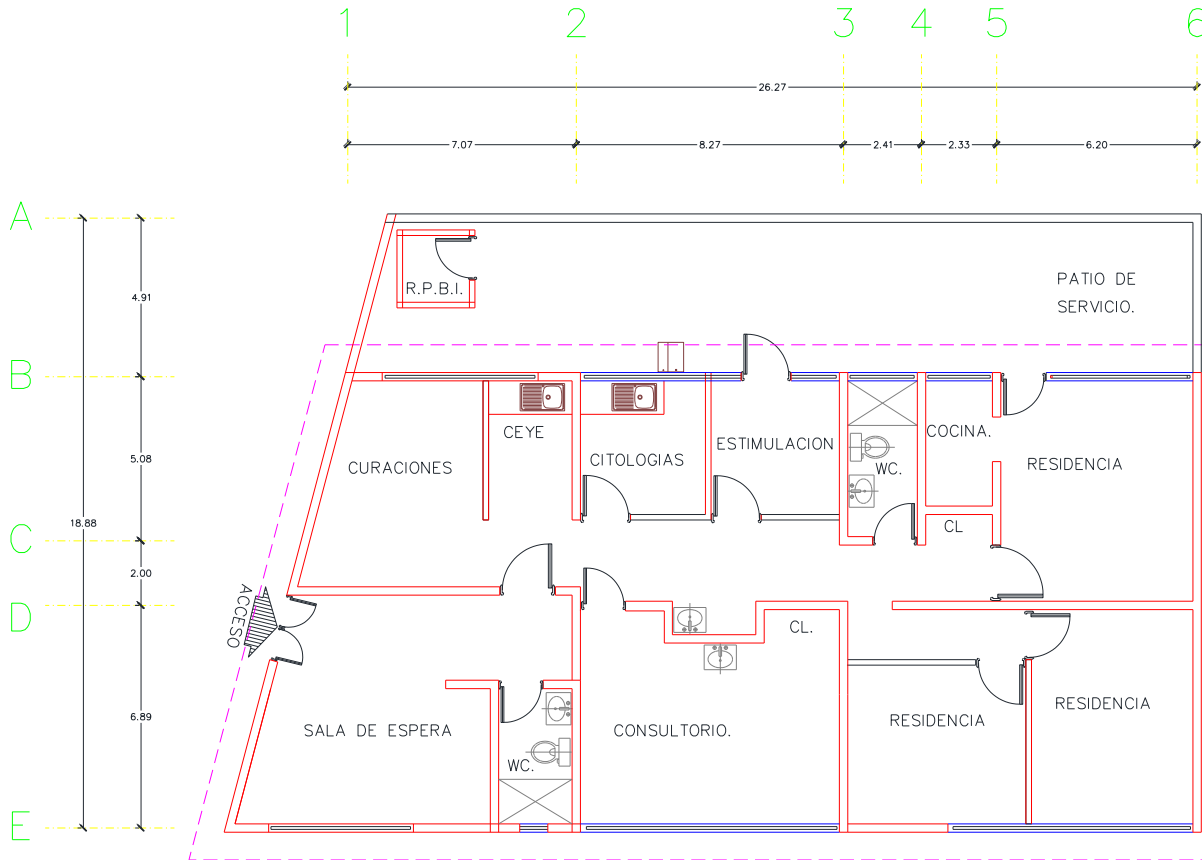

CENTRO DE SALUD:		FECHA DE CONSTRUCCIÓN:	
JURISDICCION SANITARIA:		LOCALIDAD:	
MUNICIPIO:		VALIDO:	
PLANO:		FECHA DE ACTUALIZACIÓN:	
REALIZÓ LEVANTAMIENTO:		CLAVE CLUES:	

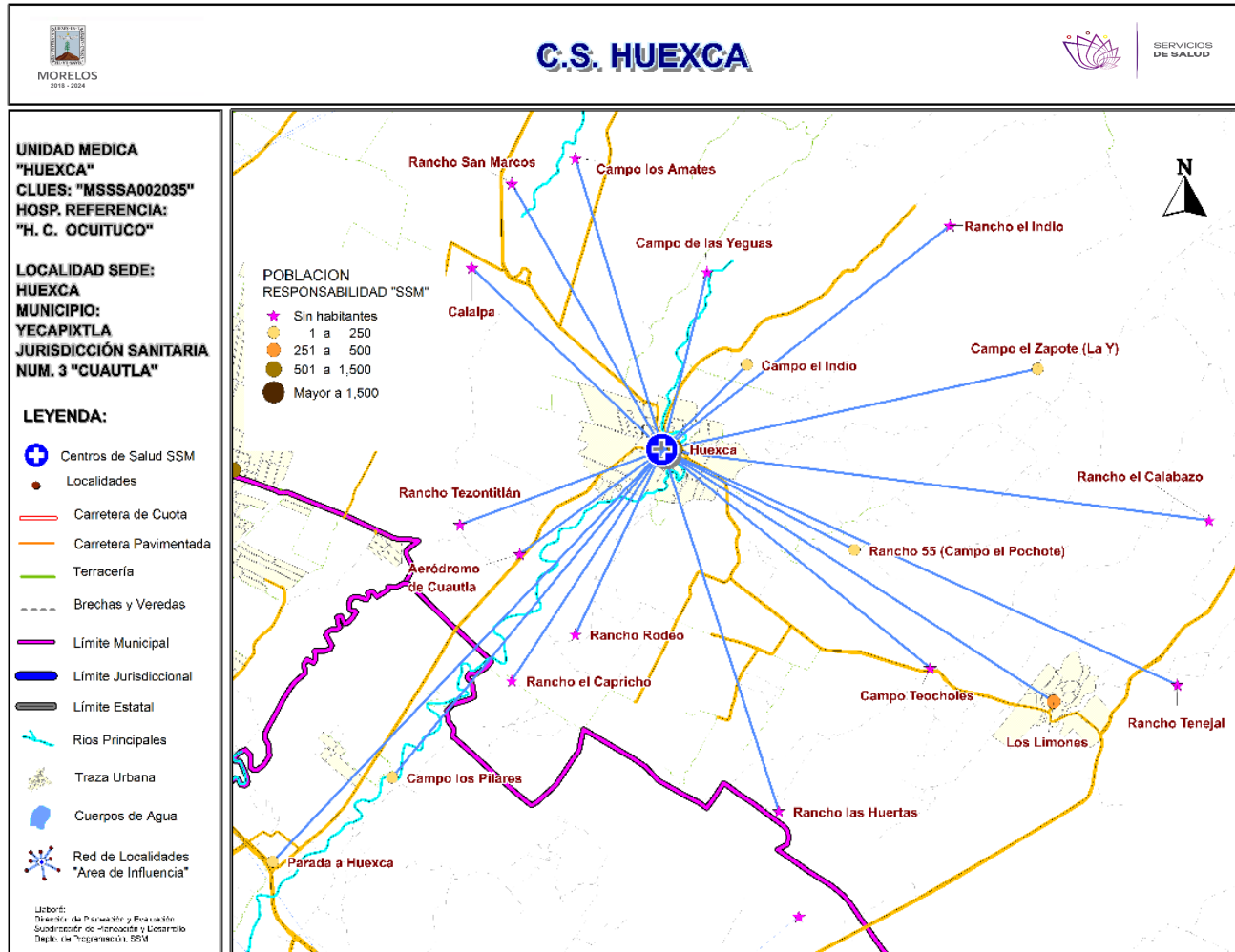

***Población afiliada al Seguro Popular: 645**

Población por área de influencia



POBLACIÓN DEL ÁREA DE INFLUENCIA, 2019.

CLUES: MSSSA002035	NOMBRE CLUES: HUEXCA
MUNICIPIO SEDE: 030 YECAPIXTLA	LOCALIDAD SEDE: 0005 HUEXCA
TIPOLOGÍA: A / RURAL DE 01 NÚCLEO BÁSICO	HOSPITAL DE REFERENCIA: HC DE OCUITUCO

CLAVE LOCALIDAD	NOMBRE DE LA LOCALIDAD	COLONIA	POBLACIÓN TOTAL	POBLACIÓN SSM
170040099	Campo los Pilares	-	26	20
170040163	Parada a Huexca	-	27	18
170300005	Huexca	-	1,135	900
170300006	Los Limones	-	657	430
170300041	Rancho 55 (Campo el Pochote)	-	25	9
170300061	Calalpa	-	0	0
170300062	Campo el Indio	-	37	36
170300064	Campo los Amates	-	0	0
170300066	Campo Techoles	-	0	0
170300067	Rancho Tezontitlán	-	0	0
170300073	Rancho el Calabazo	-	0	0
170300074	Rancho el Capricho	-	0	0
170300075	Rancho las Huertas	-	0	0
170300078	Rancho Rodeo	-	0	0
170300079	Rancho San Marcos	-	0	0
170300080	Rancho Tenejal	-	0	0
170300093	Campo de las Yeguas	-	0	0
170300095	Campo el Zapote (La Y)	-	14	13
170300106	Aeródromo de Cuautla	-	0	0
170300110	Rancho el Indio	-	0	0
TOTAL POBLACIÓN DE LA UNIDAD MÉDICA			1,921	1,426

MORBILIDAD DEL C.S. HUEXCA (CLUES: MSSSA002035) , 2018				
No.	PADECIMIENTO	CLAVE CIE10	CASOS	
			NÚM.	TASA *
1	Infecciones respiratorias agudas	J00-J06, J20, J21 excepto J02.0 y J03.0	404	287.54
2	Infecciones intestinales por otros organismos y las mal definidas	A04, A08-A09 excepto A08.0	67	47.69
3	Intoxicación por picadura de alacrán	T63.2, X22	55	39.15
4	Infección de vías urinarias	N30, N34, N39.0	49	34.88
5	Vulvovaginitis	N76	32	22.78
6	Obesidad	E66	28	19.93
7	Conjuntivitis	H10	14	9.96
8	Úlceras, gastritis y duodenitis	K25-K29	9	6.41
9	Otitis media aguda	H65.0-H65.1	7	4.98
10	Violencia intrafamiliar	Y07.0-Y07.2	7	4.98
	Resto de Diagnósticos	Resto de Diagnósticos	21	14.95
TOTAL			693	
POBLACIÓN RESPONSABILIDAD SSM, 2018:			1,405	

C.S. HUEXCA (CLUES: MSSSA002035)

REPORTE SIS

Año	2012	2013	2014	2015	2016	2017
Total de Embarazadas 1° vez	16	17	23	18	19	16
Total de embarazadas Adolescentes 1° vez	7	7	4	5	2	3
Total de Pacientes de MPF	67	130	0	101	120	0
Total de Pacientes Referidos	39	36	21	114	224	38
Total de Pacientes Contrareferidos	0	2	4	0	0	0
Total DM en Tratamiento	22	38	42	42	19	13
Total DM en Control	12	10	8	27	48	4
Total HTA en Tratamiento	22	40	44	44	20	13
Total HTA en Control	11	9	11	30	17	10

Fuente: Subsistema de Prestación de Servicios (SIS) cierre anual 2012 - 2017, s/d= sin datos

Nombre: HUEXCA
CLUES: MSSSA002035
Jurisdicción: No. III

Concepto	2018 p/	Concepto	2018 p/
Infraestructura			
Consultorios	1	Personal de enfermería	1
-Generales	1	-Enfermeras en contacto	1
-Estomatología	0	-Enfermeras en otra actividad	0
-Otros	0		
Salas de expulsión	0		
Recurso humano		Consulta otorgada	
Médicos en contacto	1	Consulta externa	1,320
-Generales	0	-Consulta general	1,320
-Odontólogos	0	-Consulta odontológica	0
-Otros	0		
Médicos pasantes	1		
-P. de medicina	1		
-P. de odontología	0		
		Indicadores de productividad 1/	
		Consulta general por médico general 2/	5.2
		Consulta odontológica por odontólogo 3/	0

p/ La información corresponde al cierre anual de 2018 p/ (Cifras preliminares).

1/Se consideran 252 días hábiles.

2/Incluye consulta general y médicos generales más pasantes de medicina.

3/Incluye consulta odontológica y odontólogos más pasantes de odontología.

Fuente: SSA/DGIS/Cubos dinámicos de información, 2018 p/.

SINEHIAS, Base de datos/SIS, Cubos dinámicos 2018 p/ (corte 12 de junio).

CS Huexca: Plano arquitectónico

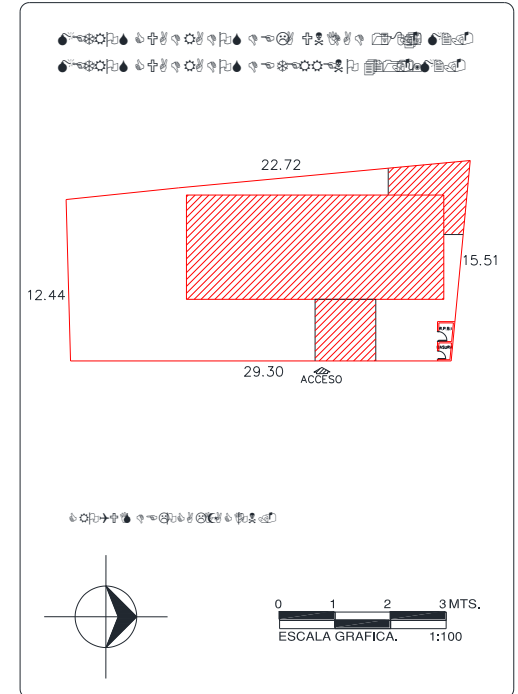
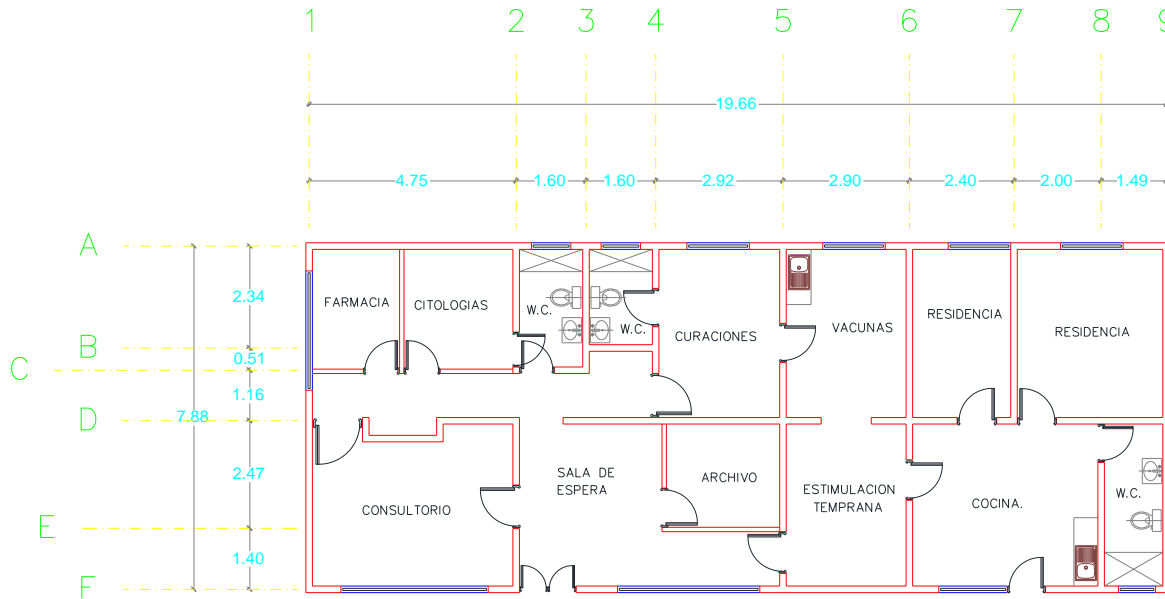

CENTRO DE SALUD: P + + + + +	FECHA DE CONSTRUCCIÓN: P + + + + +	
JURISDICCION SANITARIA: P + + + + +		
MUNICIPIO: P + + + + +	LOCALIDAD: P + + + + +	
PLANO: P + + + + +		
CLAVE CLUES: P + + + + +	FECHA DE ACTUALIZACIÓN: P + + + + +	VALIDO: P + + + + +
REALIZÓ LEVANTAMIENTO: P + + + + +		

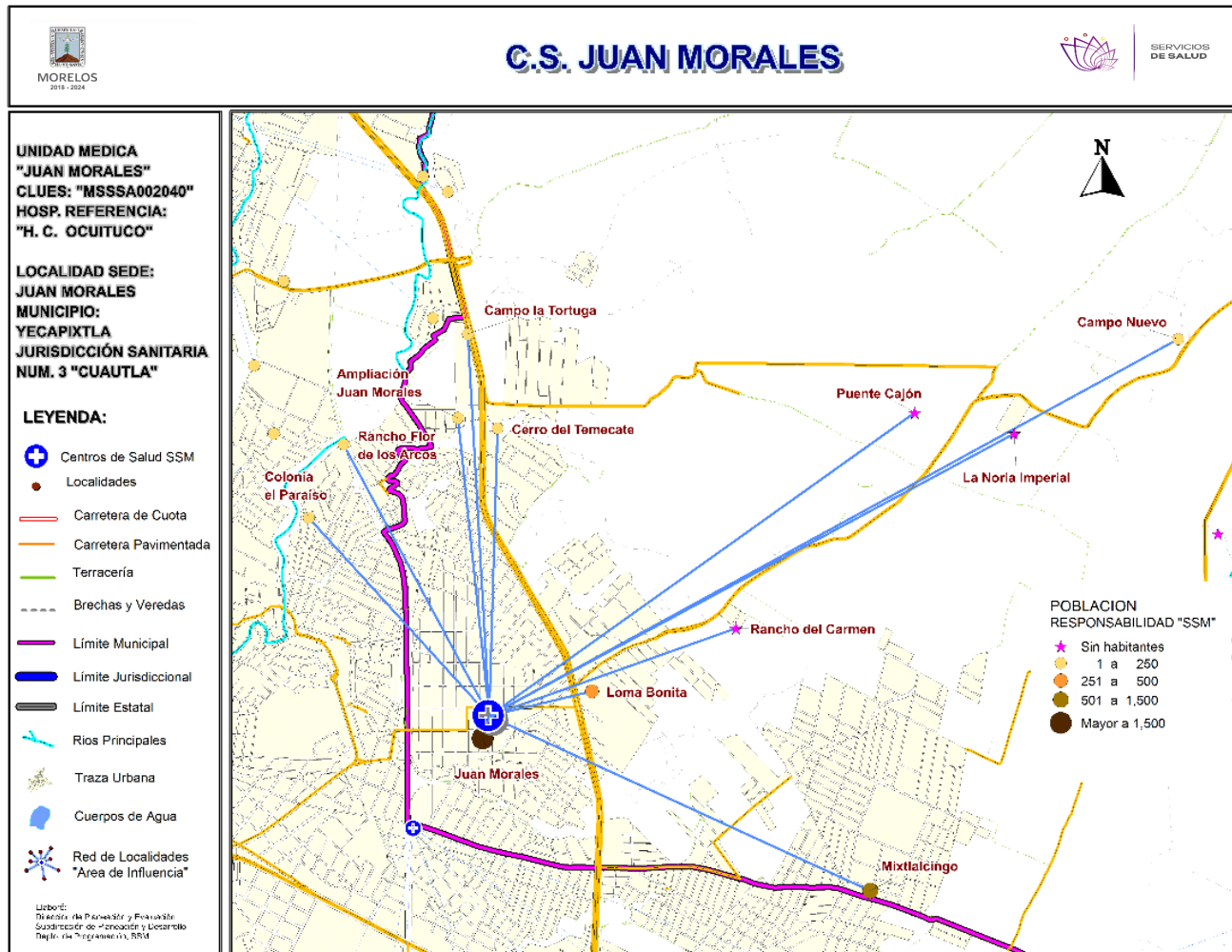

***Población afiliada al Seguro Popular: 8,487**

Población por área de influencia

POBLACIÓN DEL ÁREA DE INFLUENCIA, 2019.

CLUES: MSSA002040	NOMBRE CLUES: JUAN MORALES			
MUNICIPIO SEDE: 030 YECAPIXTLA	LOCALIDAD SEDE: 0008 JUAN MORALES			
TIPOLOGÍA: F / URBANO DE 03 NÚCLEOS BÁSICOS	HOSPITAL DE REFERENCIA: HC DE OCUITUCO			
CLAVE LOCALIDAD	NOMBRE DE LA LOCALIDAD	COLONIA	POBLACIÓN TOTAL	POBLACIÓN SSM
170060133	Colonia el Paraíso	-	308	204
170060146	Rancho Flor de los Arcos	-	16	13
170300008	Juan Morales	-	14,944	10,018
170300032	Loma Bonita	-	624	463
170300040	Mixtlalcingo	-	1,473	1,145
170300060	Ampliación Juan Morales	-	46	33
170300065	Campo Nuevo	-	1	1
170300076	Rancho del Carmen	-	0	0
170300096	Campo la Tortuga	-	9	9
170300098	Cerro del Temecate	-	62	42
170300105	Puente Cajón	-	0	0
170300114	La Noria Imperial	-	0	0
TOTAL POBLACIÓN DE LA UNIDAD MÉDICA			17,483	11,928



Morbilidad



MORBILIDAD DEL C.S. JUAN MORALES (CLUES: MSSSA002040) , 2018				
No.	PADECIMIENTO	CLAVE CIE10	CASOS	
			NÚM.	TASA *
1	Infecciones respiratorias agudas	J00-J06, J20, J21 excepto J02.0 y J03.0	678	57.71
2	Infección de vías urinarias	N30, N34, N39.0	264	22.47
3	Úlceras, gastritis y duodenitis	K25-K29	84	7.15
4	Infecciones intestinales por otros organismos y las mal definidas	A04, A08-A09 excepto A08.0	72	6.13
5	Vulvovaginitis	N76	58	4.94
6	Otitis media aguda	H65.0-H65.1	31	2.64
7	Candidiasis urogenital	B37.3-B37.4	18	1.53
8	Intoxicación por picadura de alacrán	T63.2, X22	17	1.45
9	Violencia intrafamiliar	Y07.0-Y07.2	15	1.28
10	Mordeduras por perro	W54	7	0.60
	Resto de Diagnósticos	Resto de Diagnósticos	23	1.96
TOTAL			1,267	
POBLACIÓN RESPONSABILIDAD SSM, 2018:			11,749	

C.S. JUAN MORALES (CLUES: MSSSA002040)

REPORTE SIS

Año	2012	2013	2014	2015	2016	2017
Total de Embarazadas 1° vez	225	170	239	205	217	124
Total de embarazadas Adolescentes 1° vez	47	41	58	46	38	28
Total de Pacientes de MPF	495	857	281	629	561	511
Total de Pacientes Referidos	440	421	549	406	1,105	340
Total de Pacientes Contrareferidos	0	0	12	0	0	22
Total DM en Tratamiento	78	107	112	96	190	133
Total DM en Control	30	38	54	50	21	43
Total HTA en Tratamiento	70	79	88	79	157	106
Total HTA en Control	44	58	73	57	154	72

Fuente: Subsistema de Prestación de Servicios (SIS) cierre anual 2012 - 2017, s/d= sin datos

Nombre: JUAN MORALES

CLUES: MSSSA002040

Jurisdicción: No. III

Concepto	2018 p/	Concepto	2018 p/
Infraestructura			
Consultorios	5	Personal de enfermería	4
-Generales	4	-Enfermeras en contacto	4
-Estomatología	1	-Enfermeras en otra actividad	0
-Otros	0		
Salas de expulsión	0		
Recurso humano		Consulta otorgada	
Médicos en contacto	6	Consulta externa	13,738
-Generales	3	-Consulta general	12,457
-Odontólogos	1	-Consulta odontológica	1,281
-Otros	0		
Médicos pasantes	2		
-P. de medicina	1		
-P. de odontología	1		
		Indicadores de productividad 1/	
		Consulta general por médico general 2/	12.4
		Consulta odontológica por odontólogo 3/	2.5

p/ La información corresponde al cierre anual de 2018 p/ (Cifras preliminares).

1/Se consideran 252 días hábiles.

2/Incluye consulta general y médicos generales más pasantes de medicina.

3/Incluye consulta odontológica y odontólogos más pasantes de odontología.

Fuente: SSA/DGIS/Cubos dinámicos de información, 2018 p/.

SINEHIAS, Base de datos/SIS, Cubos dinámicos 2018 p/ (corte 12 de junio).

CS Juan Morales: Plano arquitectónico

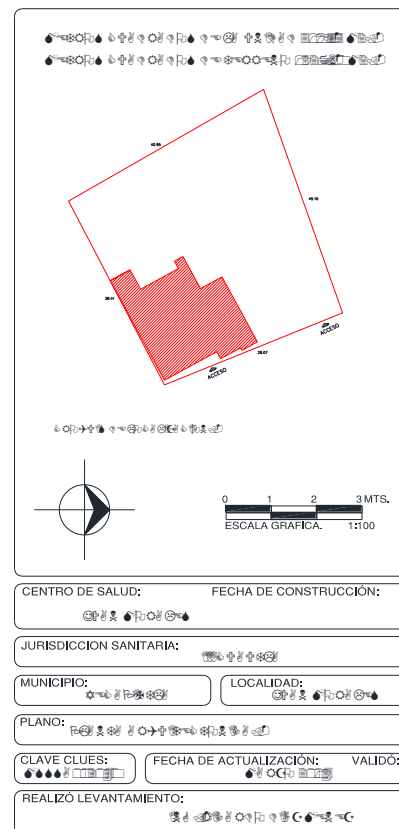
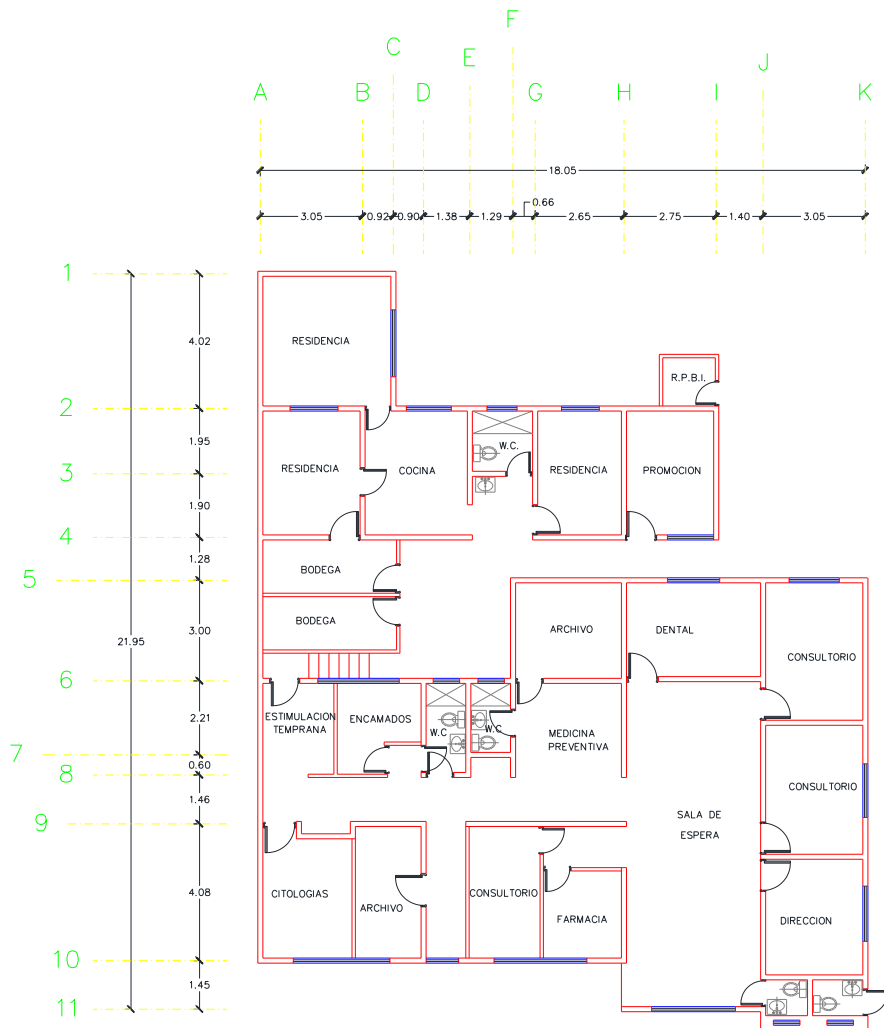

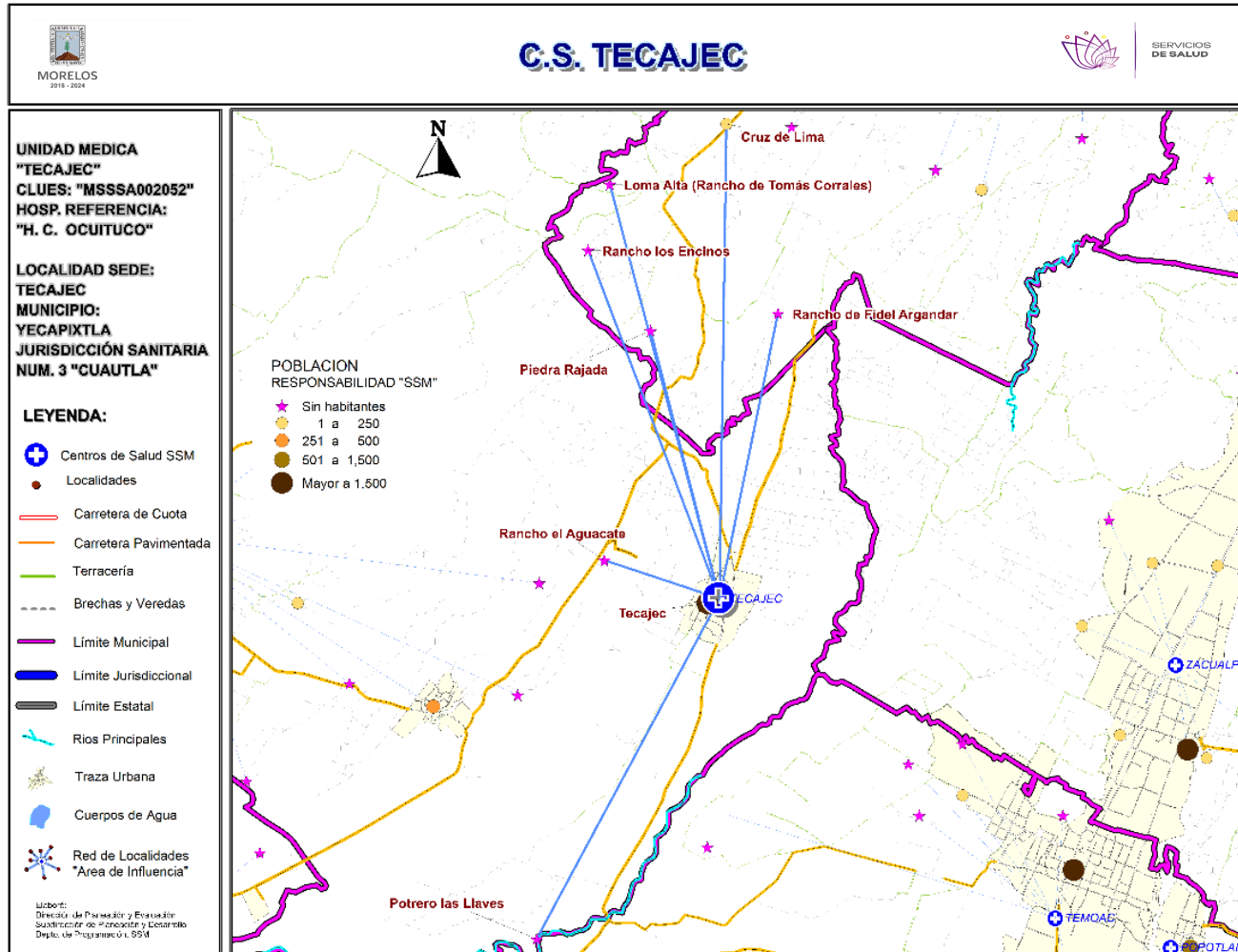

***Población afiliada al Seguro Popular: 1,683**



Población por área de influencia



POBLACIÓN DEL ÁREA DE INFLUENCIA, 2019.

CLUES: MSSSA002052	NOMBRE CLUES: TECAJEC			
MUNICIPIO SEDE: 030 YECAPIXTLA	LOCALIDAD SEDE: 0014 TECAJEC			
TIPOLOGÍA: A / RURAL DE 01 NÚCLEO BÁSICO	HOSPITAL DE REFERENCIA: HC DE OCUITUCO			
CLAVE LOCALIDAD	NOMBRE DE LA LOCALIDAD	COLONIA	POBLACIÓN TOTAL	POBLACIÓN SSM
170160016	Cruz de Lima	-	1	1
170160050	Piedra Rajada	-	0	0
170160052	Loma Alta	-	0	0
170160053	Rancho los Encinos	-	0	0
170160054	Rancho de Fidel Argandar	-	0	0
170300014	Tecajec	-	1,951	1,811
170300112	Rancho el Aguacate	-	0	0
170300113	Potrero las Llaves	-	0	0
TOTAL POBLACIÓN DE LA UNIDAD MÉDICA			1,952	1,812



Morbilidad



MORBILIDAD DEL C.S. TECAJEC (CLUES: MSSSA002052) , 2018				
No.	PADECIMIENTO	CLAVE CIE10	CASOS	
			NÚM.	TASA *
1	Infecciones respiratorias agudas	J00-J06, J20, J21 excepto J02.0 y J03.0	284	159.10
2	Infecciones intestinales por otros organismos y las mal definidas	A04, A08-A09 excepto A08.0	73	40.90
3	Intoxicación por picadura de alacrán	T63.2, X22	69	38.66
4	Infección de vías urinarias	N30, N34, N39.0	29	16.25
5	Vulvovaginitis	N76	20	11.20
6	Úlceras, gastritis y duodenitis	K25-K29	12	6.72
7	Gingivitis y enfermedad periodontal	K05	7	3.92
8	Conjuntivitis	H10	5	2.80
9	Otitis media aguda	H65.0-H65.1	4	2.24
10	Dengue no grave	A90	3	1.68
	Resto de Diagnósticos	Resto de Diagnósticos	22	12.32
TOTAL			528	
POBLACIÓN RESPONSABILIDAD SSM, 2018:			1,785	

C.S. TECAJEC (CLUES: MSSSA002052)

REPORTE SIS

Año	2012	2013	2014	2015	2016	2017
Total de Embarazadas 1° vez	38	48	55	45	53	40
Total de embarazadas Adolescentes 1° vez	4	14	7	10	6	9
Total de Pacientes de MPF	147	154	205	213	230	99
Total de Pacientes Referidos	63	21	101	158	142	105
Total de Pacientes Contrareferidos	1	0	3	1	0	0
Total DM en Tratamiento	63	58	58	58	49	48
Total DM en Control	19	14	28	21	26	16
Total HTA en Tratamiento	29	29	38	38	24	18
Total HTA en Control	18	20	21	32	16	13

Fuente: Subsistema de Prestación de Servicios (SIS) cierre anual 2012 - 2017, s/d= sin datos

Nombre: TECAJEC
CLUES: MSSSA002052
Jurisdicción: No. III

Concepto	2018 p/	Concepto	2018 p/
Infraestructura			
Consultorios	1	Personal de enfermería	1
-Generales	1	-Enfermeras en contacto	1
-Estomatología	0	-Enfermeras en otra actividad	0
-Otros	0		
Salas de expulsión	0		
Recurso humano		Consulta otorgada	
Médicos en contacto	1	Consulta externa	3,527
-Generales	0	-Consulta general	3,522
-Odontólogos	0	-Consulta odontológica	5
-Otros	0		
Médicos pasantes	1		
-P. de medicina	1		
-P. de odontología	0		
		Indicadores de productividad 1/	
		Consulta general por médico general 2/	14.0
		Consulta odontológica por odontólogo 3/	0

p/ La información corresponde al cierre anual de 2018 p/ (Cifras preliminares).

1/Se consideran 252 días hábiles.

2/Incluye consulta general y médicos generales más pasantes de medicina.

3/Incluye consulta odontológica y odontólogos más pasantes de odontología.

Fuente: SSA/DGIS/Cubos dinámicos de información, 2018 p/.

SINEHIAS, Base de datos/SIS, Cubos dinámicos 2018 p/ (corte 12 de junio).

CS Tecajec: Plano arquitectónico

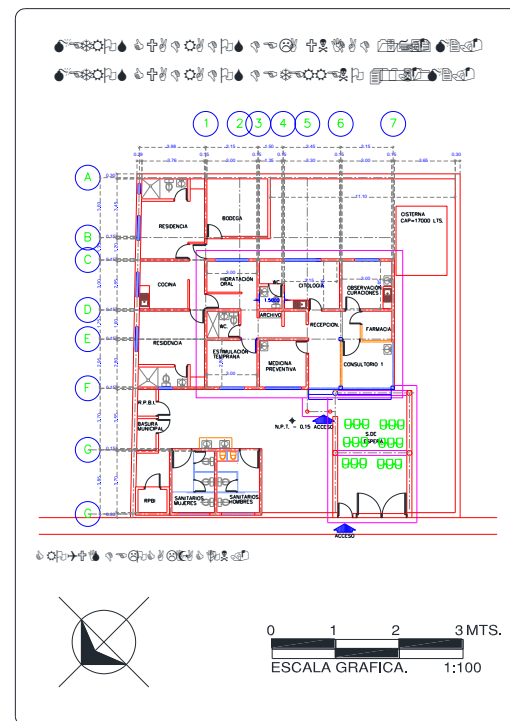
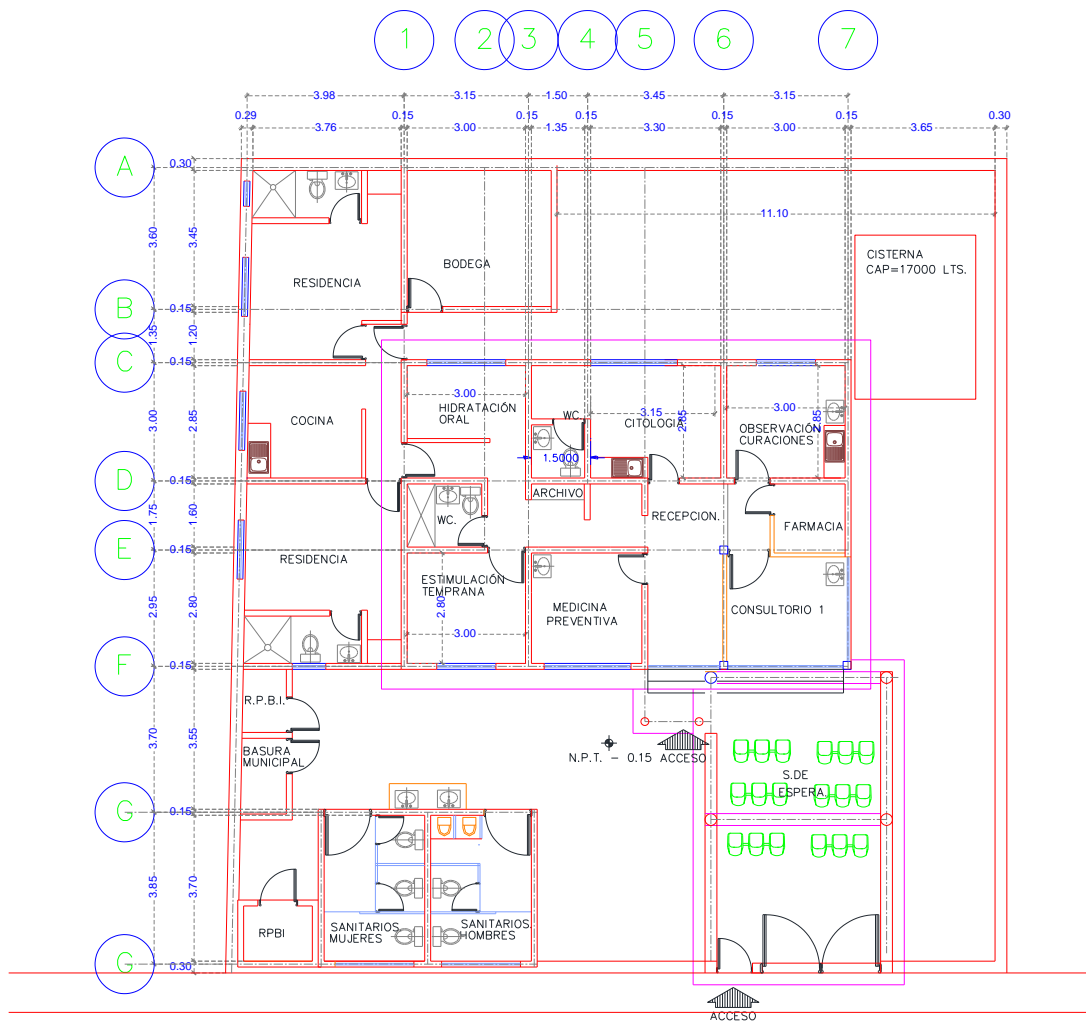

UNIDAD: 

JURISDICCION SANITARIA: 

MUNICIPIO:  LOCALIDAD: 

PLANO: 

FECHA:  CLAVE DE LA UNIDAD: 

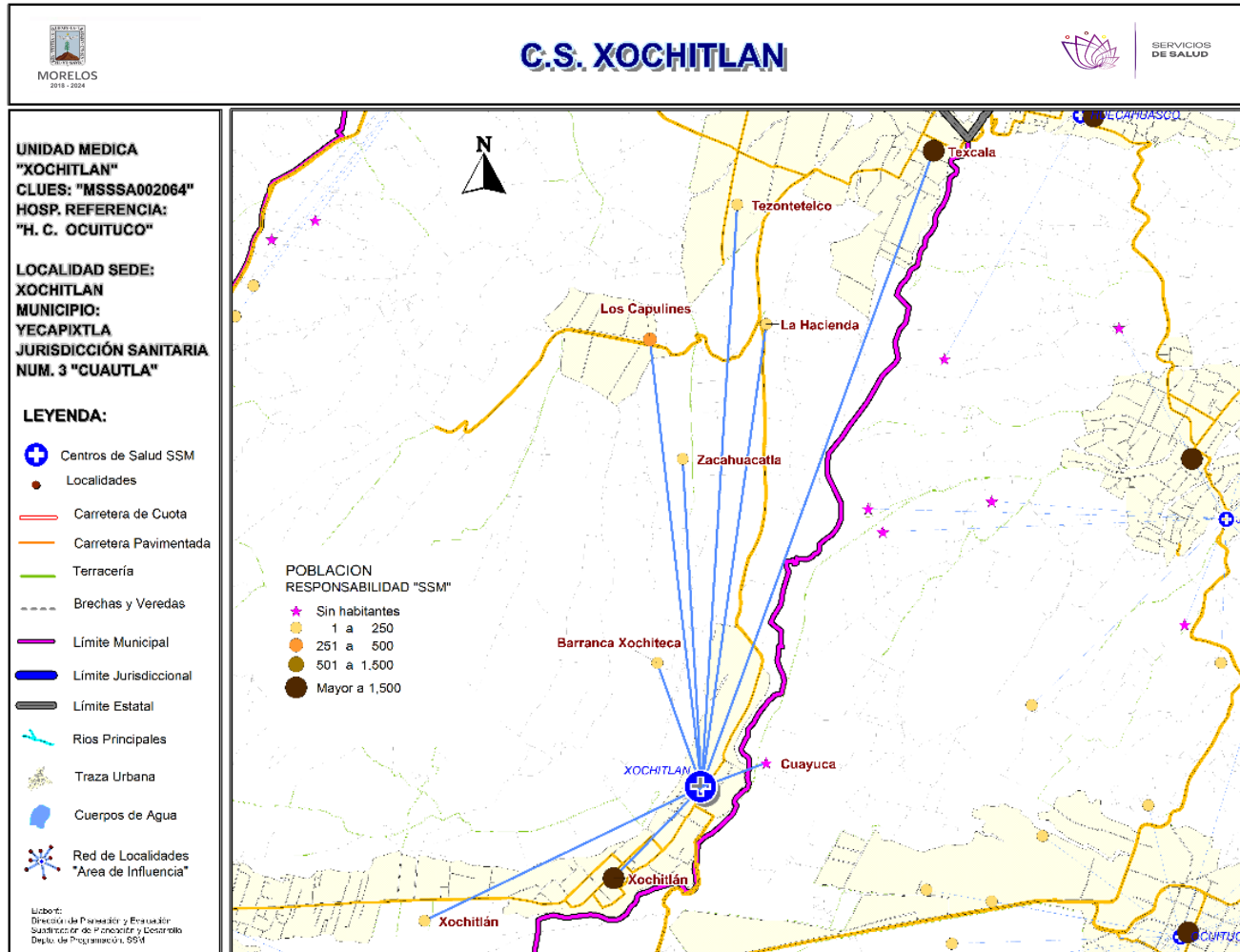

***Población afiliada al Seguro Popular: 2,405**



Población por área de influencia



POBLACIÓN DEL ÁREA DE INFLUENCIA, 2019.

CLUES: MSSSA002064	NOMBRE CLUES: XOCHITLAN			
MUNICIPIO SEDE: 030 YECAPIXTLA	LOCALIDAD SEDE: 0018 XOCHITLAN			
TIPOLOGÍA: D / URBANO DE 01 NÚCLEOS BÁSICOS	HOSPITAL DE REFERENCIA: HC DE OCUITUCO			
CLAVE LOCALIDAD	NOMBRE DE LA LOCALIDAD	COLONIA	POBLACIÓN TOTAL	POBLACIÓN SSM
170160024	Cuayuca	-	0	0
170300015	Texcala	-	1,692	1,594
170300016	Tezontetelco	-	191	181
170300018	Xochitlán	-	3,053	2,641
170300020	Los Capulines	-	339	322
170300026	Zacahuacatla	-	78	74
170300031	La Hacienda	-	60	55
170300082	Barranca Xochiteca	-	1	1
170300116	Xochitlán	-	48	38
TOTAL POBLACIÓN DE LA UNIDAD MÉDICA			5,462	4,906

MORBILIDAD DEL C.S. XOCHITLÁN (CLUES: MSSSA002064) , 2018				
No.	PADECIMIENTO	CLAVE CIE10	CASOS	
			NÚM.	TASA *
1	Infecciones respiratorias agudas	J00-J06, J20, J21 excepto J02.0 y J03.0	209	43.25
2	Hipertensión arterial	I10-I15	74	15.31
3	Diabetes mellitus no insulino dependiente (Tipo II)	E11-E14	73	15.11
4	Infección de vías urinarias	N30, N34, N39.0	50	10.35
5	Infecciones intestinales por otros organismos y las mal definidas	A04, A08-A09 excepto A08.0	25	5.17
6	Obesidad	E66	20	4.14
7	Vulvovaginitis	N76	18	3.73
8	Violencia intrafamiliar	Y07.0-Y07.2	11	2.28
9	Intoxicación por picadura de alacrán	T63.2, X22	9	1.86
10	Úlceras, gastritis y duodenitis	K25-K29	2	0.41
	Resto de Diagnósticos	Resto de Diagnósticos	7	1.45
TOTAL			498	
POBLACIÓN RESPONSABILIDAD SSM, 2018:			4,832	

C.S. XOCHITLÁN (CLUES: MSSSA002064)

REPORTE SIS

Año	2012	2013	2014	2015	2016	2017
Total de Embarazadas 1° vez	30	48	53	44	46	61
Total de embarazadas Adolescentes 1° vez	10	5	6	16	16	20
Total de Pacientes de MPF	157	164	84	49	54	74
Total de Pacientes Referidos	21	115	164	138	227	247
Total de Pacientes Contrareferidos	0	0	0	9	0	0
Total DM en Tratamiento	37	38	33	48	46	28
Total DM en Control	16	38	21	36	16	2
Total HTA en Tratamiento	19	25	32	43	57	37
Total HTA en Control	19	25	21	36	46	29

Fuente: Subsistema de Prestación de Servicios (SIS) cierre anual 2012 - 2017, s/d= sin datos

Nombre: XOCHITLÁN
CLUES: MSSSA002064
Jurisdicción: No. III

Concepto	2018 p/	Concepto	2018 p/
Infraestructura			
Consultorios	1	Personal de enfermería	1
-Generales	1	-Enfermeras en contacto	1
-Estomatología	0	-Enfermeras en otra actividad	0
-Otros	0		
Salas de expulsión	0		
Recurso humano		Consulta otorgada	
Médicos en contacto	1	Consulta externa	2,620
-Generales	0	-Consulta general	2,620
-Odontólogos	0	-Consulta odontológica	0
-Otros	0		
Médicos pasantes	1		
-P. de medicina	1		
-P. de odontología	0		
		Indicadores de productividad 1/	
		Consulta general por médico general 2/	10.4
		Consulta odontológica por odontólogo 3/	0

p/ La información corresponde al cierre anual de 2018 p/ (Cifras preliminares).

1/Se consideran 252 días hábiles.

2/Incluye consulta general y médicos generales más pasantes de medicina.

3/Incluye consulta odontológica y odontólogos más pasantes de odontología.

Fuente: SSA/DGIS/Cubos dinámicos de información, 2018 p/.

SINEHIAS, Base de datos/SIS, Cubos dinámicos 2018 p/ (corte 12 de junio).

CS Xochitlán: Plano arquitectónico

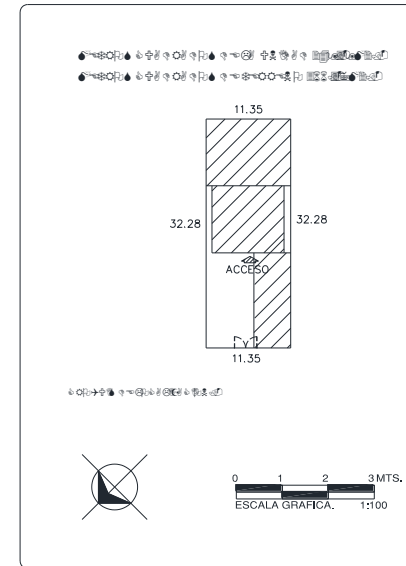
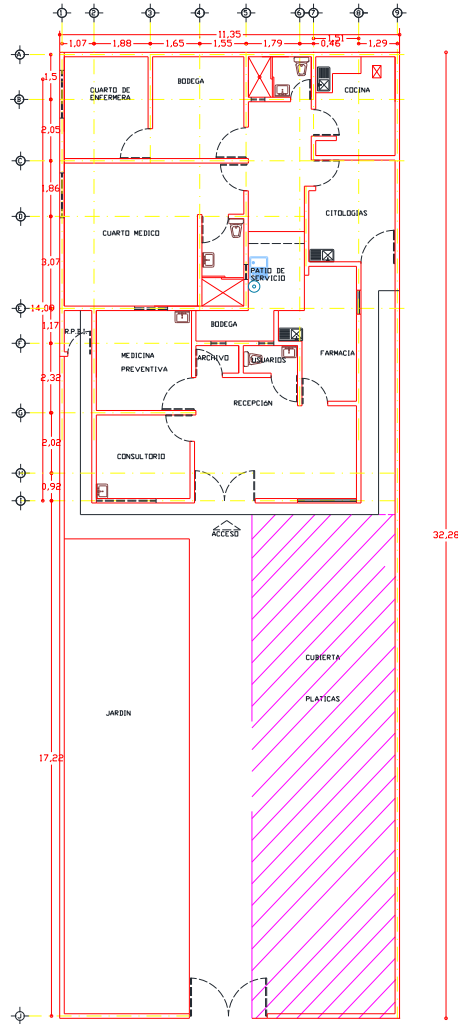

CENTRO DE SALUD: Xochitlán	FECHA DE CONSTRUCCIÓN:
JURISDICCION SANITARIA: Municipio de Xochitlán	
MUNICIPIO: Municipio de Xochitlán	LOCALIDAD: Xochitlán
PLANO: Plano arquitectónico	
GLAVE CLUES: Símbolos de materiales	FECHA DE ACTUALIZACIÓN: 2024
VALIDO: Símbolos de validación	
REALIZÓ LEVANTAMIENTO: Ingeniero Civil	

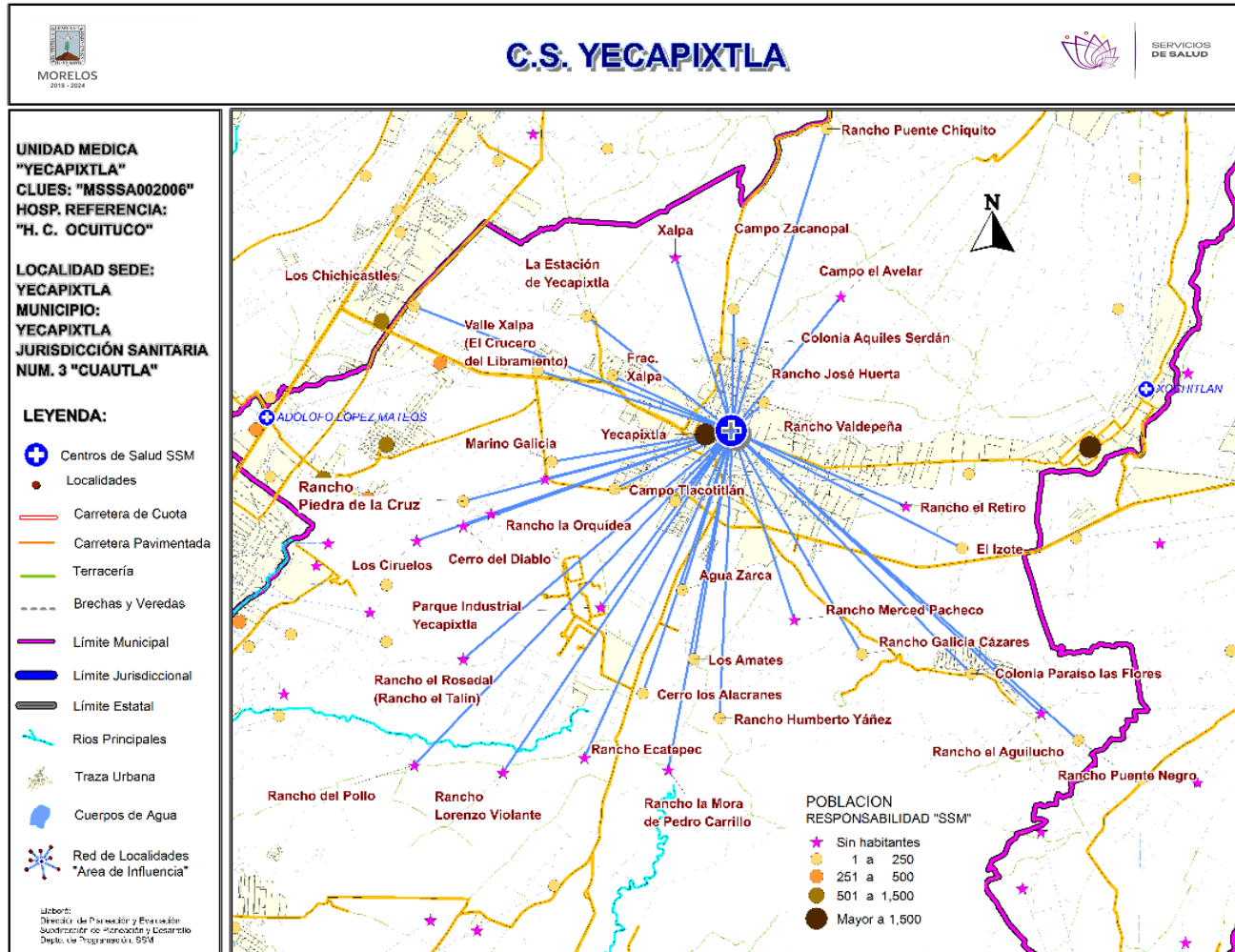

***Población afiliada al Seguro Popular: 12,301**



Población por área de influencia



POBLACIÓN DEL ÁREA DE INFLUENCIA, 2019.

CLUES: MSSSA002006	NOMBRE CLUES: YECAPIXTLA
MUNICIPIO SEDE: 030 YECAPIXTLA	LOCALIDAD SEDE: 0001 YECAPIXTLA
TIPOLOGÍA: G / URBANO DE 04 NÚCLEOS BÁSICOS	HOSPITAL DE REFERENCIA: HC DE OCUITUCO

CLAVE LOCALIDAD	NOMBRE DE LA LOCALIDAD	COLONIA	POBLACIÓN TOTAL	POBLACIÓN SSM
170300001	Yecapixtla	-	19,694	14,785
170300004	La Estación de Yecapixtla	-	74	70
170300011	Piedra de la Cruz	-	0	0
170300013	Rancho el Rosedal (Rancho el Talín)	-	0	0
170300022	Agua Zarca	-	8	8
170300023	Los Chichicastles	-	81	72
170300024	El Izote	-	41	25
170300044	Cerro del Diablo	-	0	0
170300045	Los Ciruelos	-	0	0
170300047	Fraccionamiento Xalpa	-	131	98
170300050	Marino Galicia	-	5	4
170300052	Rancho la Orquídea	-	0	0
170300053	Rancho Puente Chiquito	-	4	3
170300055	Rancho Piedra de la Cruz	-	9	9
170300057	Valle Xalpa (El Crucero del Libramiento)	-	224	166
170300059	Los Amates	-	131	73
170300069	Campo Zacanopal	-	2	2
170300070	Cerro los Alacranes	-	2	2
170300071	Rancho Puente Negro	-	2	2
170300072	Rancho Ecatepec	-	0	0
170300083	Campo el Avelar	-	0	0
170300085	Rancho Galicia Cázares	-	5	4

Fuente: Cubos Dinámicos de la Dirección General de Información en Salud (DGIS); Proyecciones de la Población por condición de derechohabencia, 2019, DGIS plataforma. Estudio de Regionalización Operativa (ERO). *Fecha consulta:* Marzo 2019. *Fecha de Actualización:* Mayo 2019. *Elaboró:* Departamento de Evaluación.

MORBILIDAD DEL C.S. YECAPIXTLA (CLUES: MSSSA002006) , 2018				
No.	PADECIMIENTO	CLAVE CIE10	CASOS	
			NÚM.	TASA *
1	Infecciones respiratorias agudas	J00-J06, J20, J21 excepto J02.0 y J03.0	2,188	139.36
2	Infecciones intestinales por otros organismos y las mal definidas	A04, A08-A09 excepto A08.0	172	10.96
3	Infección de vías urinarias	N30, N34, N39.0	168	10.70
4	Intoxicación por picadura de alacrán	T63.2, X22	123	7.83
5	Vulvovaginitis	N76	97	6.18
6	Úlceras, gastritis y duodenitis	K25-K29	28	1.78
7	Conjuntivitis	H10	22	1.40
8	Violencia intrafamiliar	Y07.0-Y07.2	18	1.15
9	Candidiasis urogenital	B37.3-B37.4	13	0.83
10	Tricomoniasis urogenital	A59.0	11	0.70
	Resto de Diagnósticos	Resto de Diagnósticos	50	3.18
TOTAL			2,890	
POBLACIÓN RESPONSABILIDAD SSM, 2018:			15,700	

C.S. YECAPIXTLA (CLUES: MSSSA002006)

REPORTE SIS

Año	2012	2013	2014	2015	2016	2017
Total de Embarazadas 1° vez	473	325	310	292	264	212
Total de embarazadas Adolescentes 1° vez	115	89	92	81	80	48
Total de Pacientes de MPF	461	400	441	514	493	666
Total de Pacientes Referidos	360	455	616	758	544	818
Total de Pacientes Contrareferidos	4	9	6	26	40	0
Total DM en Tratamiento	128	113	251	207	187	178
Total DM en Control	29	42	177	56	23	48
Total HTA en Tratamiento	93	77	176	149	102	108
Total HTA en Control	58	45	120	130	83	87

Fuente: Subsistema de Prestación de Servicios (SIS) cierre anual 2012 - 2017, s/d= sin datos

Nombre: YECAPIXTLA
CLUES: MSSSA002006
Jurisdicción: No. III

Concepto	2017	Concepto	2017
Infraestructura			
Consultorios	10	Personal de enfermería	6
- Generales	7	- Enfermeras en contacto	6
- Estomatología	1	- Enfermeras en otra actividad	0
- Otros (nutrición y psicología)	2		
Salas de expulsión	0		
Recurso humano			
Médicos en contacto	10	Consulta otorgada	
- Generales	6	Consulta externa	28,922
- Odontólogos	1	- Consulta general	27,201
- Otros	0	- Consulta odontológica	1,721
Médicos pasantes	3		
- P. de medicina	2		
- P. de odontología	1		
		Indicadores de productividad 1/	
		Consulta general por médico general 2/	13.5
		Consulta odontológica por odontólogo 3/	3.4

1/ Se consideran 252 días hábiles.

2/ Incluye consulta general y médicos generales más pasantes de medicina.

3/ Incluye consulta odontológica y odontólogos más pasantes de odontología.

Fuente: SSA/DGIS/Cubos dinámicos de información 2017.

SINEHIAS/SIS/ Cubos dinámicos 2017.

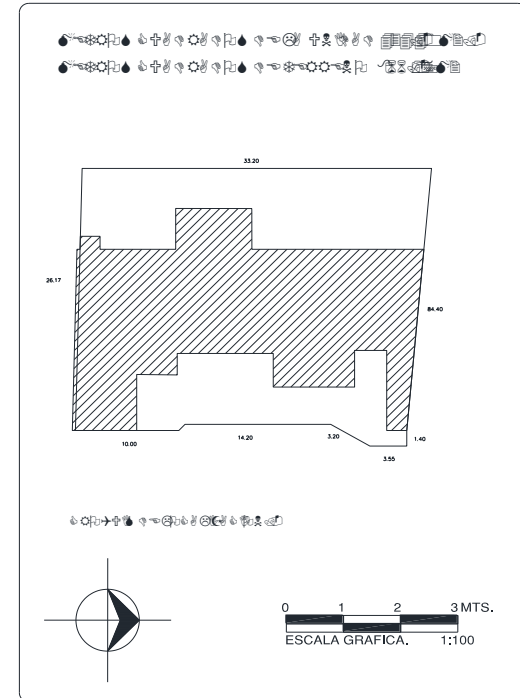
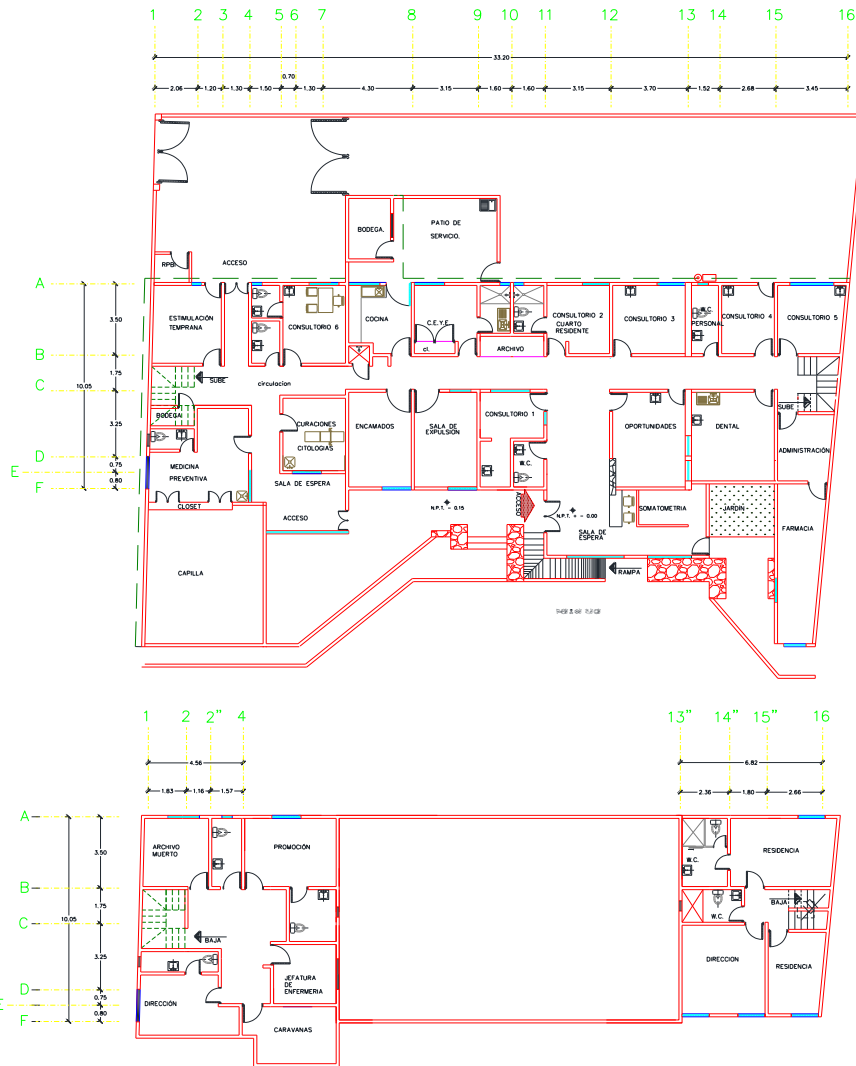

Elaboró: Departamento de Evaluación

CS Yecapixtla: Plano arquitectónico





CENTRO DE SALUD: 
FECHA DE CONSTRUCCIÓN: _____

JURISDICCION SANITARIA: 

MUNICIPIO: 
LOCALIDAD: 

PLANO: 

CLAVE CLUES: 
FECHA DE ACTUALIZACIÓN: 
VALIDÓ: _____

REALIZÓ LEVANTAMIENTO: 