

Municipio: Temoac



UNIDADES DE SALUD
UNIDADES DE PRIMER NIVEL: 4
UNIDADES DE SEGUNDO NIVEL: 0
UNIDADES DE TERCER NIVEL: 0

Jurisdicción Sanitaria III

Piramide poblacional por condición de derechohabiencia
Municipio de Temoac, 2019

- Hombres con derechohabiencia
- Hombres sin derechohabiencia
- Mujeres con derechohabiencia
- Mujeres sin derechohabiencia

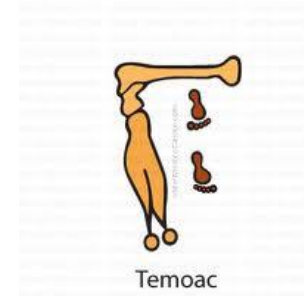
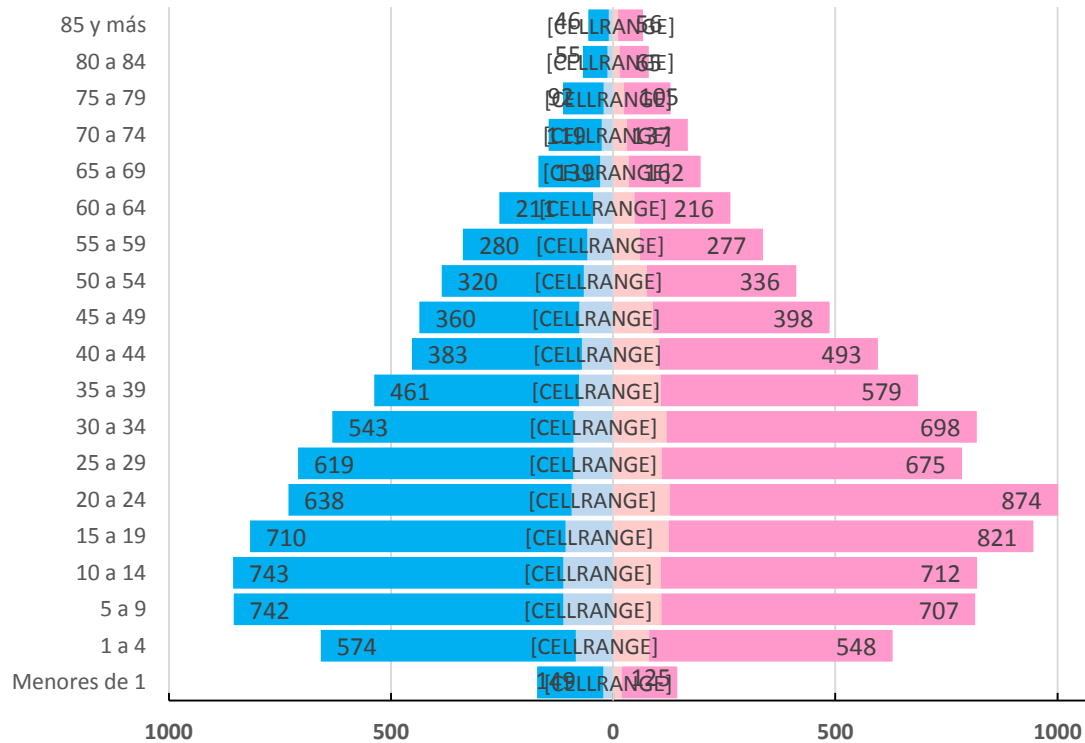

Municipio: Temoac

Jurisdicción Sanitaria III



POBLACIÓN MUNICIPIO DE TEMOAC, MORELOS 2019.							
Edad quin.	Con Derechohabiencia			Sin Derechohabiencia			Población total general
	Masculino	Femenino	Total	Masculino	Femenino	Total	
< de 1	22	19	41	149	125	274	315
1 a 4	84	81	165	574	548	1,122	1,287
5 a 9	112	108	220	742	707	1,449	1,669
10 a 14	112	107	219	743	712	1,455	1,674
15 a 19	107	125	232	710	821	1,531	1,763
20 a 24	93	127	220	638	874	1,512	1,732
25 a 29	90	110	200	619	675	1,294	1,494
30 a 34	89	120	209	543	698	1,241	1,450
35 a 39	77	107	184	461	579	1,040	1,224
40 a 44	70	103	173	383	493	876	1,049
45 a 49	76	89	165	360	398	758	923
50 a 54	66	76	142	320	336	656	798
55 a 59	58	60	118	280	277	557	675
60 a 64	45	48	93	211	216	427	520
65 a 69	29	35	64	139	162	301	365
70 a 74	26	31	57	119	137	256	313
75 a 79	21	24	45	92	105	197	242
80 a 84	13	15	28	55	65	120	148
85 y más	10	11	21	46	56	102	123
Total	1,200	1,396	2,596	7,184	7,984	15,168	17,764

Ubicación Geográfica

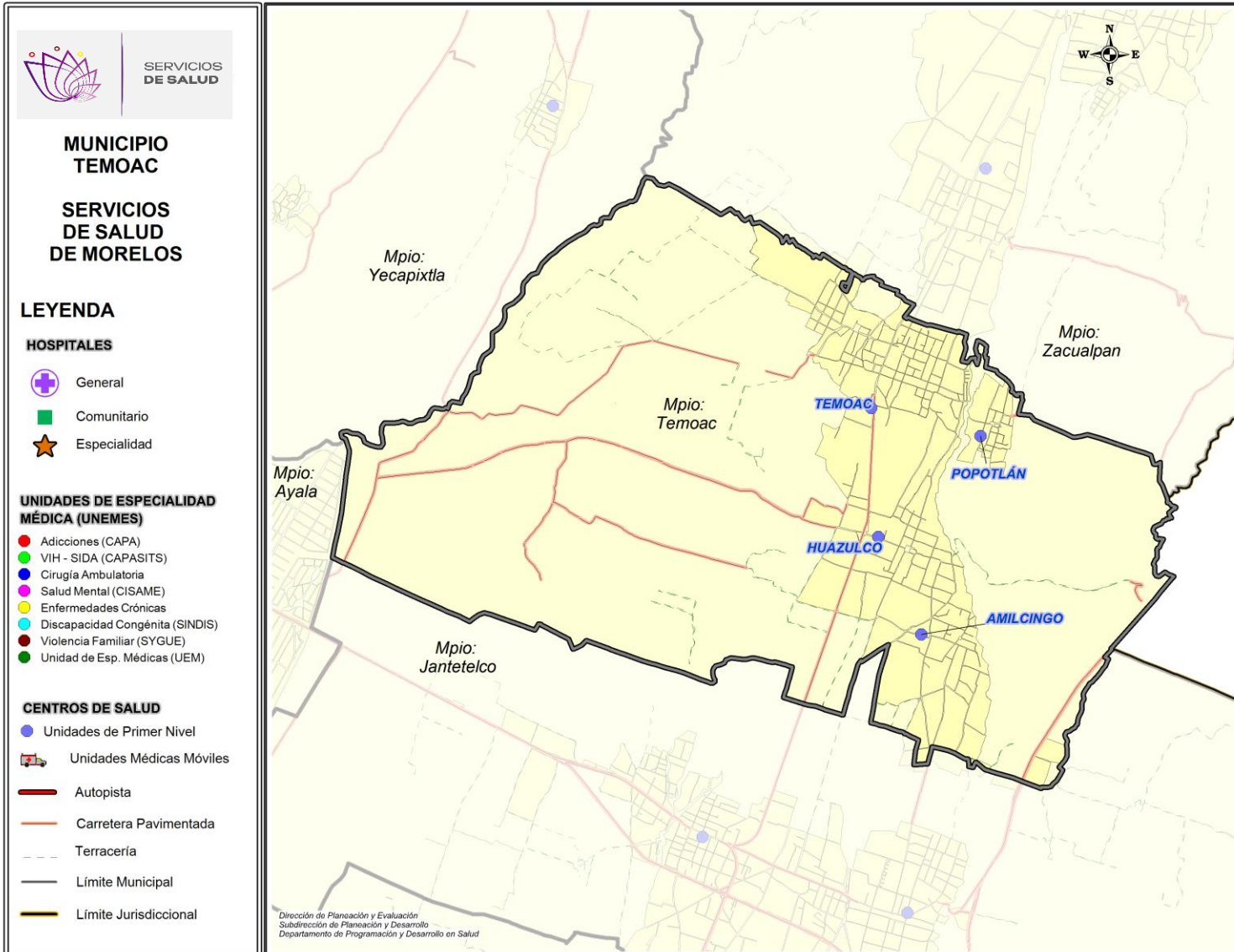

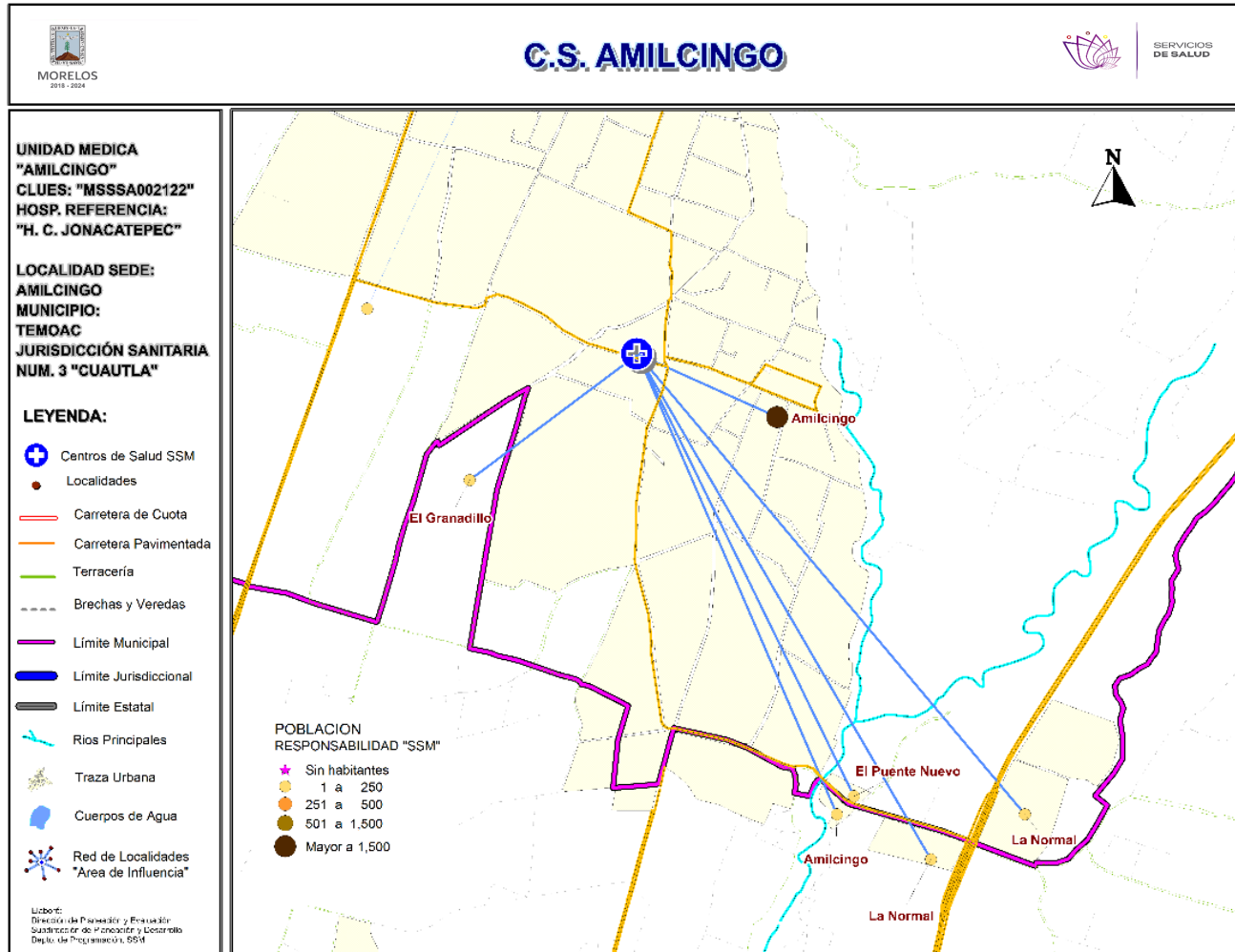

***Población afiliada al Seguro Popular: 2,761**



Población por área de influencia



POBLACIÓN DEL ÁREA DE INFLUENCIA, 2019.				
CLUES: MSSSA002122		NOMBRE CLUES: AMILCINGO		
MUNICIPIO SEDE: 033 TEMOAC		LOCALIDAD SEDE: 0002 AMILCINGO		
TIPOLOGÍA: D / URBANO DE 01 NÚCLEOS BÁSICOS		HOSPITAL DE REFERENCIA: HC DE JONACATEPEC		
CLAVE LOCALIDAD	NOMBRE DE LA LOCALIDAD	COLONIA	POBLACIÓN TOTAL	POBLACIÓN SSM
170100029	Amilcingo	-	27	27
170100031	La Normal	-	27	27
170100045	El Granadillo	-	12	12
170330002	Amilcingo	-	4,265	3,603
170330010	La Normal	-	450	17
170330015	El Puente Nuevo	-	68	66
TOTAL POBLACIÓN DE LA UNIDAD MÉDICA			4,849	3,752



Morbilidad



MORBILIDAD DEL C.S. AMILCINGO (CLUES: MSSSA002122) , 2018				
No.	PADECIMIENTO	CLAVE CIE10	CASOS	
			NÚM.	TASA *
1	Infecciones respiratorias agudas	J00-J06, J20, J21 excepto J02.0 y J03.0	659	178.35
2	Infección de vías urinarias	N30, N34, N39.0	395	106.90
3	Obesidad	E66	208	56.29
4	Infecciones intestinales por otros organismos y las mal definidas	A04, A08-A09 excepto A08.0	73	19.76
5	Tricomoniasis urogenital	A59.0	62	16.78
6	Desnutrición leve	E44.1	62	16.78
7	Intoxicación por picadura de alacrán	T63.2, X22	49	13.26
8	Otitis media aguda	H65.0-H65.1	35	9.47
9	Conjuntivitis	H10	25	6.77
10	Violencia intrafamiliar	Y07.0-Y07.2	20	5.41
	Resto de Diagnósticos	Resto de Diagnósticos	86	23.27
TOTAL			1,674	
POBLACIÓN RESPONSABILIDAD SSM, 2018:			3,695	

C.S. AMILCINGO (CLUES: MSSSA002122)

REPORTE SIS

Año	2012	2013	2014	2015	2016	2017
Total de Embarazadas 1° vez	71	55	107	109	45	43
Total de embarazadas Adolescentes 1° vez	15	18	38	21	12	7
Total de Pacientes de MPF	129	157	213	252	243	83
Total de Pacientes Referidos	80	75	104	133	92	86
Total de Pacientes Contrareferidos	2	0	24	3	6	0
Total DM en Tratamiento	63	50	27	67	30	58
Total DM en Control	49	11	12	16	27	34
Total HTA en Tratamiento	40	35	11	40	14	28
Total HTA en Control	28	19	11	31	11	17

Fuente: Subsistema de Prestación de Servicios (SIS) cierre anual 2012 - 2017. s/d= sin datos

Nombre: AMILCINGO
CLUES: MSSSA002122
Jurisdicción: No. III

Concepto	2018 p/	Concepto	2018 p/
Infraestructura			
Consultorios	1	Personal de enfermería	2
-Generales	1	-Enfermeras en contacto	2
-Estomatología	0	-Enfermeras en otra actividad	0
-Otros	0		
Salas de expulsión	0		
Recurso humano			
Médicos en contacto	2	Consulta otorgada	
-Generales	1	Consulta externa	6,007
-Odontólogos	0	-Consulta general	6,007
-Otros	0	-Consulta odontológica	0
Médicos pasantes	1		
-P. de medicina	1		
-P. de odontología	0		
		Indicadores de productividad 1/	
		Consulta general por médico general 2/	11.9
		Consulta odontológica por odontólogo 3/	0

p/ La información corresponde al cierre anual de 2018 p/ (Cifras preliminares).

1/Se consideran 252 días hábiles.

2/Incluye consulta general y médicos generales más pasantes de medicina.

3/Incluye consulta odontológica y odontólogos más pasantes de odontología.

Fuente: SSA/DGIS/Cubos dinámicos de información, 2018 p/.

SINEHIAS, Base de datos/SIS, Cubos dinámicos 2018 p/ (corte 12 de junio).

CS Amilcingo: Plano arquitectónico

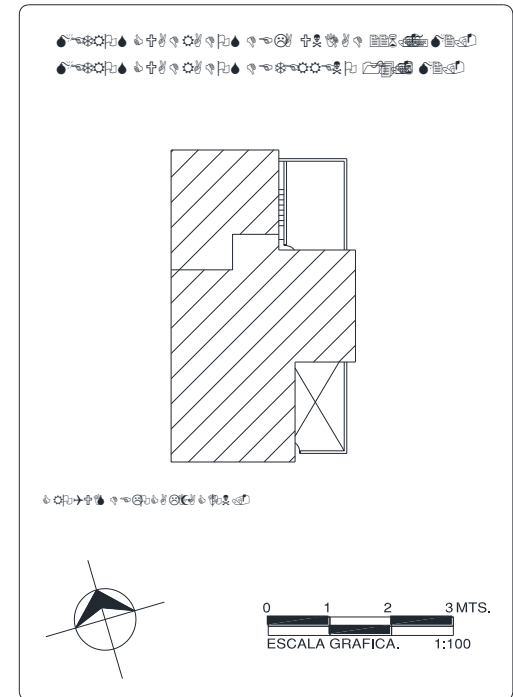
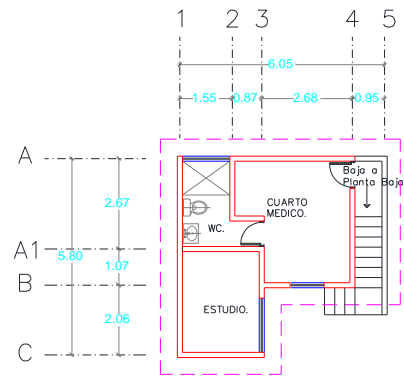
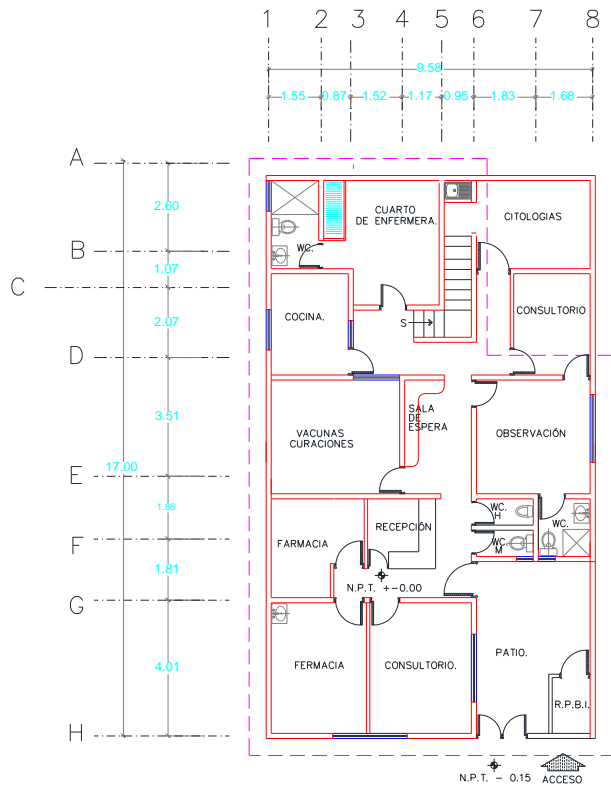

CENTRO DE SALUD:	FECHA DE CONSTRUCCIÓN:	
JURISDICCION SANITARIA:		
MUNICIPIO:	LOCALIDAD:	
PLANO:		
CLAVE CLUES:	FECHA DE ACTUALIZACIÓN:	VALIDO:
REALIZÓ LEVANTAMIENTO:		

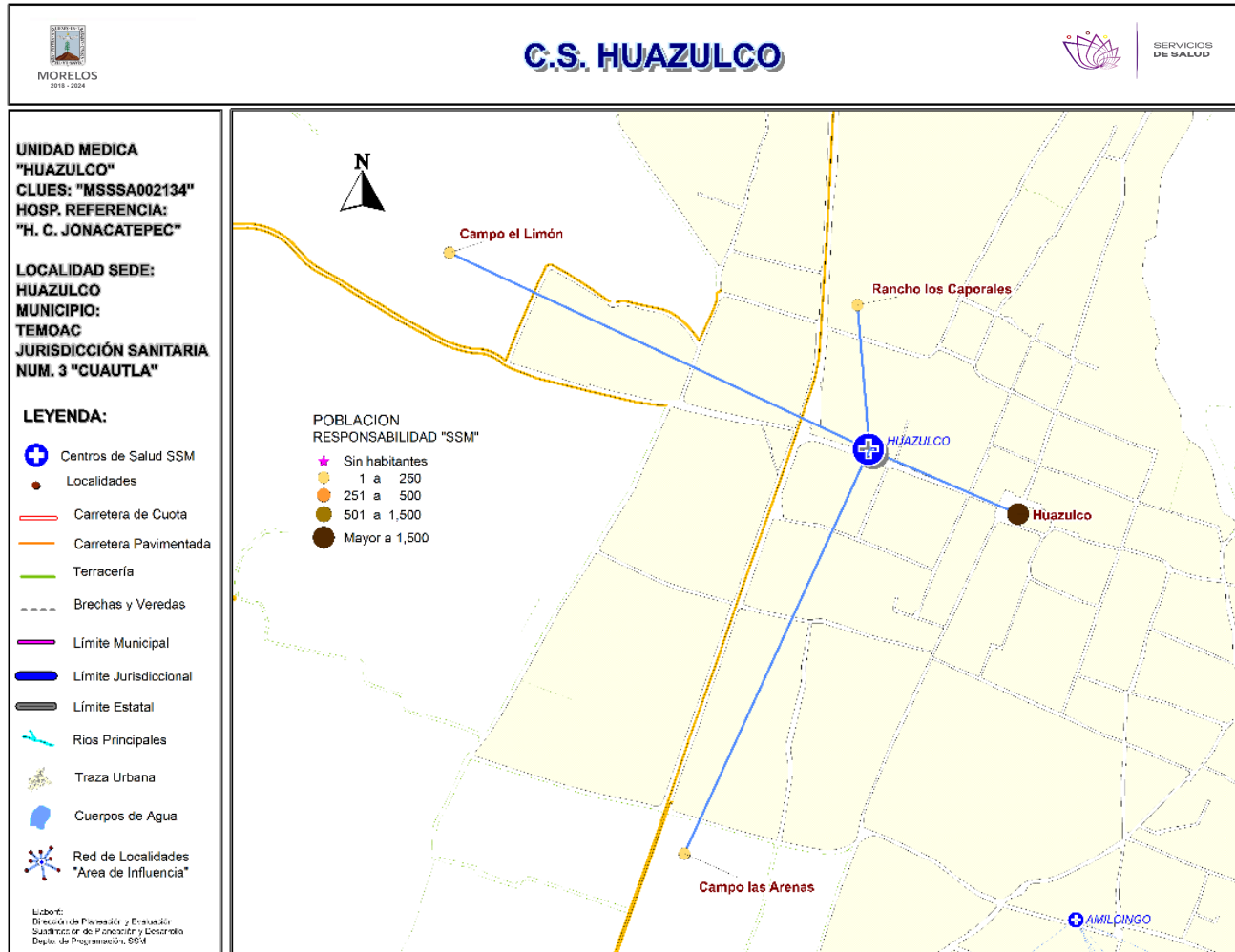



Población por área de influencia



POBLACIÓN DEL ÁREA DE INFLUENCIA, 2019.

CLUES: MSSSA002134				NOMBRE CLUES: HUAZULCO
MUNICIPIO SEDE: 033 TEMOAC				LOCALIDAD SEDE: 0003 HUAZULCO
TIPOLOGÍA: D / URBANO DE 01 NÚCLEOS BÁSICOS				HOSPITAL DE REFERENCIA: HC DE JONACATEPEC
CLAVE LOCALIDAD	NOMBRE DE LA LOCALIDAD	COLONIA	POBLACIÓN TOTAL	POBLACIÓN SSM
170330003	Huazulco	-	4,668	4,361
170330006	Campo el Limón	-	103	92
170330016	Rancho los Caporales	-	50	38
170330019	Campo las Arenas	-	35	34
TOTAL POBLACIÓN DE LA UNIDAD MÉDICA			4,856	4,525

MORBILIDAD DEL C.S. HUAZULCO (CLUES: MSSSA002134) , 2018				
No.	PADECIMIENTO	CLAVE CIE10	CASOS	
			NÚM.	TASA *
1	Infecciones respiratorias agudas	J00-J06, J20, J21 excepto J02.0 y J03.0	353	79.15
2	Infección de vías urinarias	N30, N34, N39.0	82	18.39
3	Úlceras, gastritis y duodenitis	K25-K29	45	10.09
4	Infecciones intestinales por otros organismos y las mal definidas	A04, A08-A09 excepto A08.0	27	6.05
5	Vulvovaginitis	N76	12	2.69
6	Conjuntivitis	H10	11	2.47
7	Intoxicación por picadura de alacrán	T63.2, X22	5	1.12
8	Violencia intrafamiliar	Y07.0-Y07.2	4	0.90
9	Diabetes mellitus no insulino dependiente (Tipo II)	E11-E14	3	0.67
10	Faringitis y amigdalitis estreptocócicas	J02.0, J03.0	2	0.45
	Resto de Diagnósticos	Resto de Diagnósticos	2	0.45
TOTAL			546	
POBLACIÓN RESPONSABILIDAD SSM, 2018:			4,460	

C.S. HUAZULCO (CLUES: MSSSA002134)

REPORTE SIS

Año	2012	2013	2014	2015	2016	2017
Total de Embarazadas 1° vez	60	71	76	59	60	52
Total de embarazadas Adolescentes 1° vez	11	12	15	8	5	10
Total de Pacientes de MPF	134	147	125	98	118	125
Total de Pacientes Referidos	63	81	101	146	112	92
Total de Pacientes Contrareferidos	0	0	654	4	6	2
Total DM en Tratamiento	32	37	0	64	82	97
Total DM en Control	23	14	0	26	13	28
Total HTA en Tratamiento	35	38	0	55	58	59
Total HTA en Control	20	16	0	40	38	32

Fuente: Subsistema de Prestación de Servicios (SIS) cierre anual 2012 - 2017. s/d= sin datos

Nombre: HUAZULCO
CLUES: MSSSA002134
Jurisdicción: No. III

Concepto	2018 p/	Concepto	2018 p/
Infraestructura			
Consultorios	2	Personal de enfermería	2
-Generales	2	-Enfermeras en contacto	2
-Estomatología	0	-Enfermeras en otra actividad	0
-Otros	0		
Salas de expulsión	0		
Recurso humano			
Médicos en contacto	2	Consulta otorgada	
-Generales	1	Consulta externa	4,558
-Odontólogos	0	-Consulta general	4,558
-Otros	0	-Consulta odontológica	0
Médicos pasantes	1		
-P. de medicina	1		
-P. de odontología	0		
		Indicadores de productividad 1/	
		Consulta general por médico general 2/	9.0
		Consulta odontológica por odontólogo 3/	0

p/ La información corresponde al cierre anual de 2018 p/ (Cifras preliminares).

1/Se consideran 252 días hábiles.

2/Incluye consulta general y médicos generales más pasantes de medicina.

3/Incluye consulta odontológica y odontólogos más pasantes de odontología.

Fuente: SSA/DGIS/Cubos dinámicos de información, 2018 p/.

SINEHIAS, Base de datos/SIS, Cubos dinámicos 2018 p/ (corte 12 de junio).



CS Huazulco: Plano arquitectónico

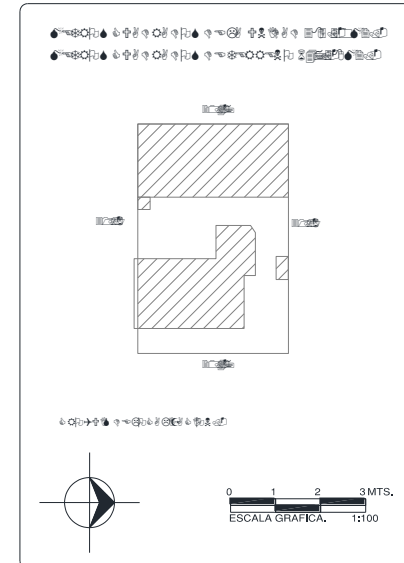
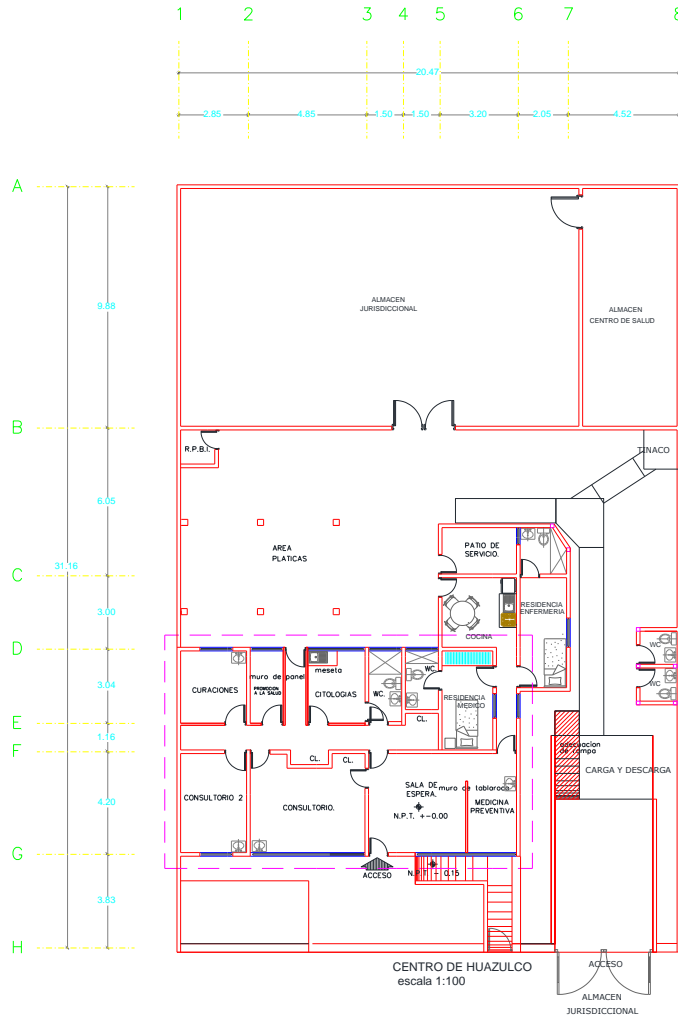

CENTRO DE SALUD:	FECHA DE CONSTRUCCIÓN:	
JURISDICCION SANITARIA:		
MUNICIPIO:	LOCALIDAD:	
PLANO:		
CLAVE CLUES:	FECHA DE ACTUALIZACIÓN:	VALIDO:
REALIZÓ LEVANTAMIENTO:		

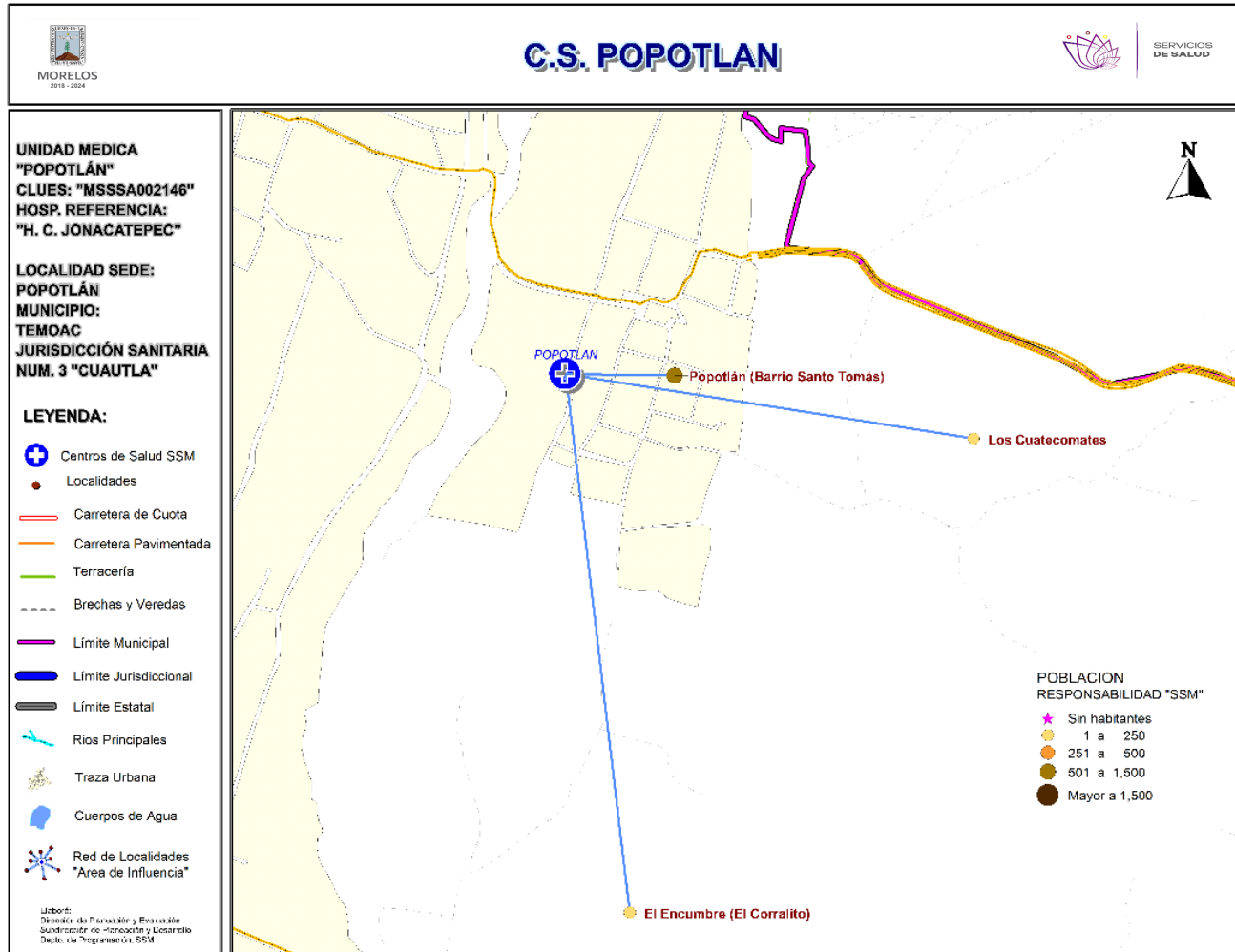

***Población afiliada al Seguro Popular: 817**



Población por área de influencia



POBLACIÓN DEL ÁREA DE INFLUENCIA, 2019.

CLUES: MSSSA002146	NOMBRE CLUES: POPOTLAN			
MUNICIPIO SEDE: 033 TEMOAC	LOCALIDAD SEDE: 0004 POPOTLAN (BARRIO SANTO TOMAS)			
TIPOLOGÍA: A / RURAL DE 01 NÚCLEO BÁSICO	HOSPITAL DE REFERENCIA: HC DE JONACATEPEC			
CLAVE LOCALIDAD	NOMBRE DE LA LOCALIDAD	COLONIA	POBLACIÓN TOTAL	POBLACIÓN SSM
170330004	Popotlán (Barrio Santo Tomás)	-	1,054	972
170330008	Los Cuatecomates	-	16	15
170330009	El Encumbre (El Corralito)	-	1	1
TOTAL POBLACIÓN DE LA UNIDAD MÉDICA			1,071	988



Morbilidad



MORBILIDAD DEL C.S. POPOTLÁN (CLUES: MSSSA002146) , 2018				
No.	PADECIMIENTO	CLAVE CIE10	CASOS	
			NÚM.	TASA *
1	Infecciones respiratorias agudas	J00-J06, J20, J21 excepto J02.0 y J03.0	159	163.24
2	Intoxicación por picadura de alacrán	T63.2, X22	15	15.40
3	Infección de vías urinarias	N30, N34, N39.0	12	12.32
4	Conjuntivitis	H10	8	8.21
5	Úlceras, gastritis y duodenitis	K25-K29	3	3.08
6	Diabetes mellitus no insulino dependiente (Tipo II)	E11-E14	3	3.08
7	Infecciones intestinales por otros organismos y las mal definidas	A04, A08-A09 excepto A08.0	3	3.08
8	Desnutrición leve	E44.1	2	2.05
9	Hipertensión arterial	I10-I15	1	1.03
10	Otitis media aguda	H65.0-H65.1	1	1.03
	Resto de Diagnósticos	Resto de Diagnósticos	2	2.05
TOTAL			209	
POBLACIÓN RESPONSABILIDAD SSM, 2018:			974	

C.S. POPOTLÁN (CLUES: MSSSA002146)

REPORTE SIS

Año	2012	2013	2014	2015	2016	2017
Total de Embarazadas 1° vez	16	23	23	15	25	16
Total de embarazadas Adolescentes 1° vez	3	6	5	1	7	0
Total de Pacientes de MPF	77	42	55	65	43	31
Total de Pacientes Referidos	25	41	35	63	82	47
Total de Pacientes Contrareferidos	0	0	7	4	4	0
Total DM en Tratamiento	12	29	27	29	23	22
Total DM en Control	6	25	9	29	78	11
Total HTA en Tratamiento	12	28	20	30	28	22
Total HTA en Control	10	27	13	30	25	21

Fuente: Subsistema de Prestación de Servicios (SIS) cierre anual 2012 - 2017. s/d= sin datos

Nombre: POPOTLÁN
CLUES: MSSSA002146
Jurisdicción: No. III

Concepto	2018 p/	Concepto	2018 p/
Infraestructura			
Consultorios	1	Personal de enfermería	1
-Generales	1	-Enfermeras en contacto	1
-Estomatología	0	-Enfermeras en otra actividad	0
-Otros	0		
Salas de expulsión	0		
Recurso humano			
Médicos en contacto	1	Consulta otorgada	
-Generales	0	Consulta externa	260
-Odontólogos	0	-Consulta general	260
-Otros	0	-Consulta odontológica	0
Médicos pasantes	1		
-P. de medicina	1		
-P. de odontología	0		
		Indicadores de productividad 1/	
		Consulta general por médico general 2/	1.0
		Consulta odontológica por odontólogo 3/	0

p/ La información corresponde al cierre anual de 2018 p/ (Cifras preliminares).

1/Se consideran 252 días hábiles.

2/Incluye consulta general y médicos generales más pasantes de medicina.

3/Incluye consulta odontológica y odontólogos más pasantes de odontología.

Fuente: SSA/DGIS/Cubos dinámicos de información, 2018 p/.

SINEHIAS, Base de datos/SIS, Cubos dinámicos 2018 p/ (corte 12 de junio).



CS Popotlán: Plano arquitectónico

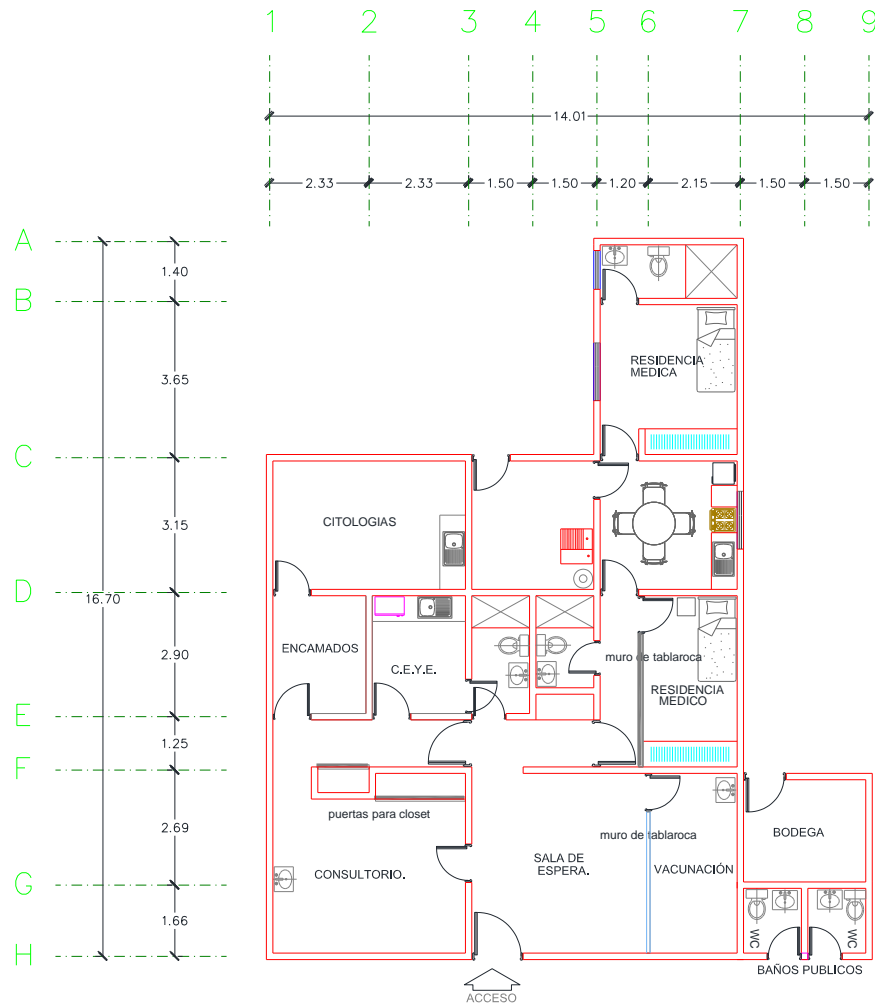

CENTRO DE SALUD: [Symbol]
FECHA DE CONSTRUCCIÓN: [Symbol]
JURISDICCION SANITARIA: [Symbol]
MUNICIPIO: [Symbol] **LOCALIDAD:** [Symbol]
PLANO: [Symbol]
CLAVE CLUES: [Symbol] **FECHA DE ACTUALIZACIÓN:** [Symbol] **VALIDÓ:** [Symbol]
REALIZÓ LEVANTAMIENTO: [Symbol]

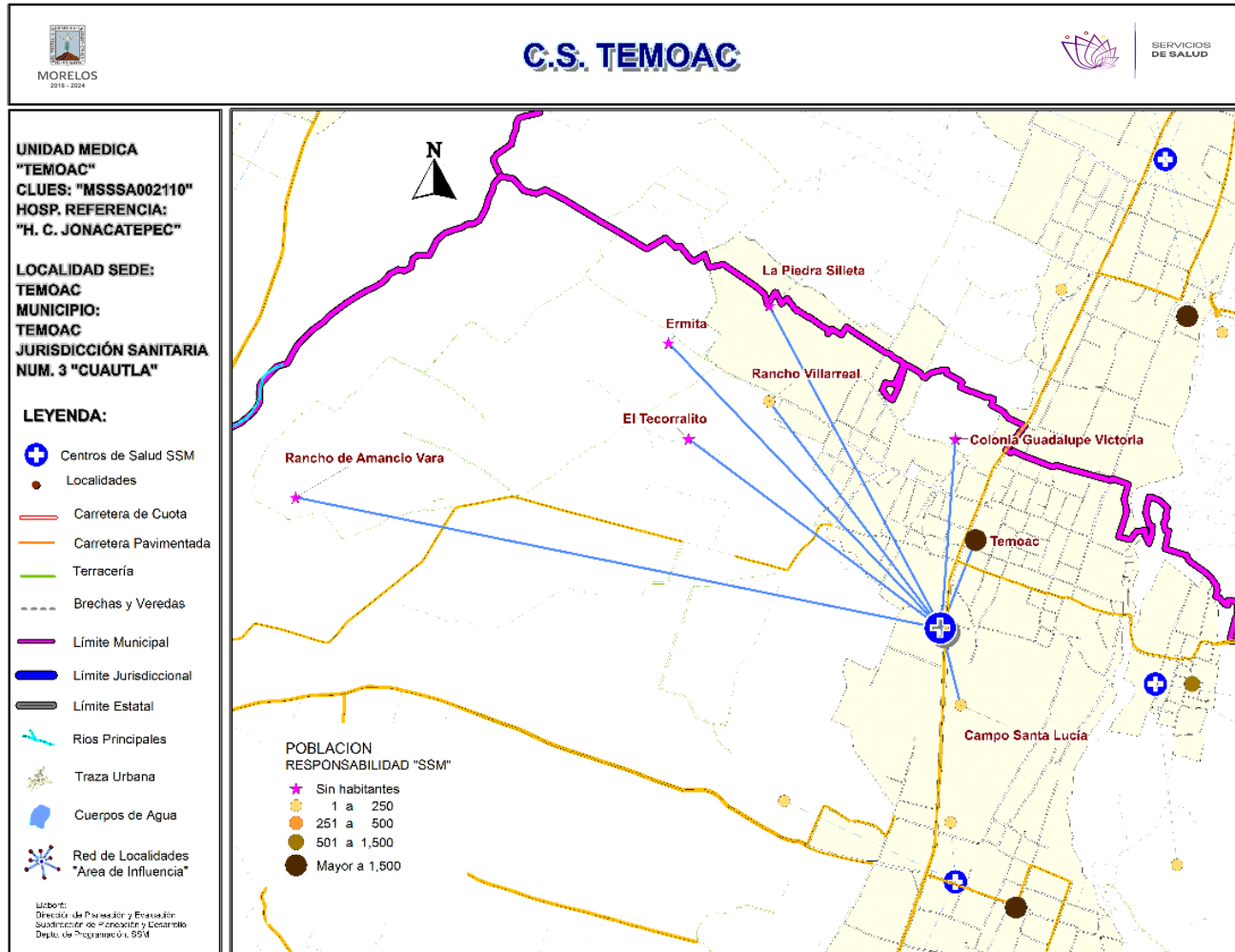

***Población afiliada al Seguro Popular: 4,515**



Población por área de influencia



POBLACIÓN DEL ÁREA DE INFLUENCIA, 2019.				
CLUES: MSSSA002110		NOMBRE CLUES: TEMOAC		
MUNICIPIO SEDE: 033 TEMOAC		LOCALIDAD SEDE: 0001 TEMOAC		
TIPOLOGÍA: E / URBANO DE 02 NÚCLEOS BÁSICOS		HOSPITAL DE REFERENCIA: HC DE JONACATEPEC		
CLAVE LOCALIDAD	NOMBRE DE LA LOCALIDAD	COLONIA	POBLACIÓN TOTAL	POBLACIÓN SSM
170330001	Temoac	-	7,036	5,954
170330005	Ermita	-	0	0
170330007	La Piedra Silleta	-	0	0
170330012	Rancho de Amancio Vara	-	0	0
170330014	El Tecorrallito	-	0	0
170330017	Barrio San Martín	-	0	0
170330020	Campo Santa Lucía	-	7	7
170330021	Rancho Villarreal	-	11	8
TOTAL POBLACIÓN DE LA UNIDAD MÉDICA			7,054	5,969



Morbilidad



MORBILIDAD DEL C.S. TEMOAC (CLUES: MSSSA002110) , 2018				
No.	PADECIMIENTO	CLAVE CIE10	CASOS	
			NÚM.	TASA *
1	Infecciones respiratorias agudas	J00-J06, J20, J21 excepto J02.0 y J03.0	503	85.50
2	Infección de vías urinarias	N30, N34, N39.0	127	21.59
3	Infecciones intestinales por otros organismos y las mal definidas	A04, A08-A09 excepto A08.0	92	15.64
4	Intoxicación por picadura de alacrán	T63.2, X22	69	11.73
5	Vulvovaginitis	N76	34	5.78
6	Úlceras, gastritis y duodenitis	K25-K29	31	5.27
7	Conjuntivitis	H10	22	3.74
8	Gingivitis y enfermedad periodontal	K05	13	2.21
9	Otitis media aguda	H65.0-H65.1	10	1.70
10	Violencia intrafamiliar	Y07.0-Y07.2	9	1.53
	Resto de Diagnósticos	Resto de Diagnósticos	47	7.99
TOTAL			957	
POBLACIÓN RESPONSABILIDAD SSM, 2018:			5,883	

C.S. TEMOAC (CLUES: MSSSA002110)

REPORTE SIS

Año	2012	2013	2014	2015	2016	2017
Total de Embarazadas 1° vez	92	101	113	82	84	75
Total de embarazadas Adolescentes 1° vez	12	10	11	12	15	13
Total de Pacientes de MPF	99	216	168	228	313	446
Total de Pacientes Referidos	168	133	285	869	273	140
Total de Pacientes Contrareferidos	0	10	1	10	0	0
Total DM en Tratamiento	25	33	40	48	86	70
Total DM en Control	11	14	14	2	9	13
Total HTA en Tratamiento	35	25	29	62	70	55
Total HTA en Control	26	21	26	54	67	48

Fuente: Subsistema de Prestación de Servicios (SIS) cierre anual 2012 - 2017. s/d= sin datos

Nombre: TEMOAC
CLUES: MSSSA002110
Jurisdicción: No. III

Concepto	2018 p/	Concepto	2018 p/
Infraestructura			
Consultorios	5	Personal de enfermería	4
-Generales	3	-Enfermeras en contacto	4
-Estomatología	1	-Enfermeras en otra actividad	0
-Otros (psicología)	1		
Salas de expulsión	0		
Recurso humano			
Médicos en contacto	4	Consulta otorgada	
-Generales	1	Consulta externa	7,655
-Odontólogos	0	-Consulta general	6,733
-Otros	0	-Consulta odontológica	922
Médicos pasantes	3		
-P. de medicina	2		
-P. de odontología	1		
		Indicadores de productividad 1/	
		Consulta general por médico general 2/	8.9
		Consulta odontológica por odontólogo 3/	3.7

p/ La información corresponde al cierre anual de 2018 p/ (Cifras preliminares).

1/Se consideran 252 días hábiles.

2/Incluye consulta general y médicos generales más pasantes de medicina.

3/Incluye consulta odontológica y odontólogos más pasantes de odontología.

Fuente: SSA/DGIS/Cubos dinámicos de información, 2018 p/.

SINEHIAS, Base de datos/SIS, Cubos dinámicos 2018 p/ (corte 12 de junio).



CS Temoac: Plano arquitectónico

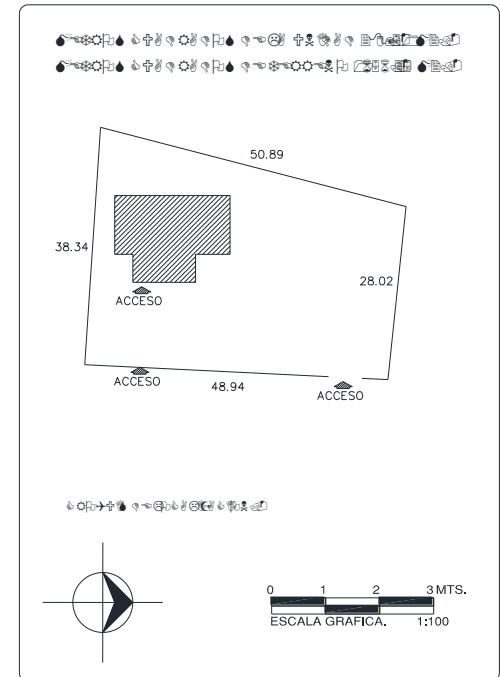
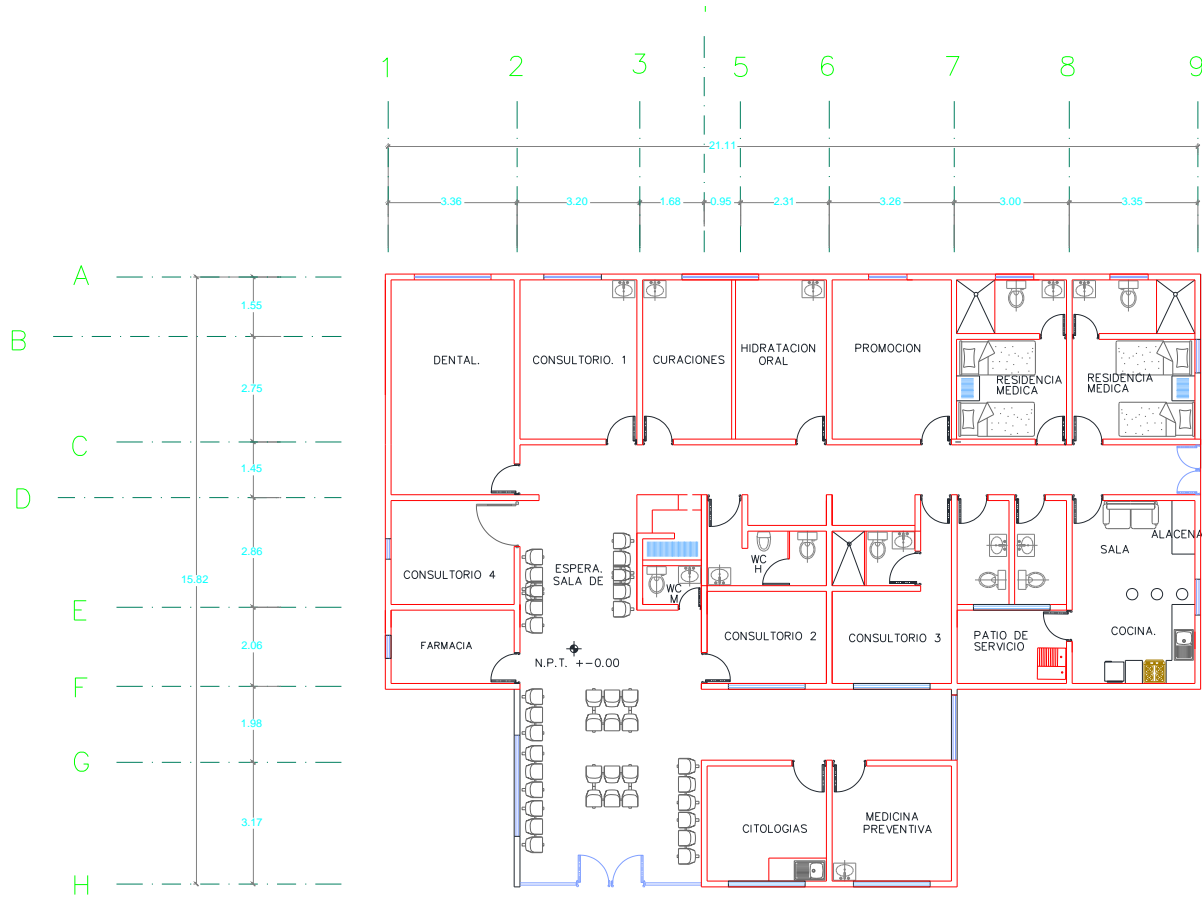

CENTRO DE SALUD:	FECHA DE CONSTRUCCION:	
JURISDICCION SANITARIA:		
MUNICIPIO:	LOCALIDAD:	
PLANO:		
CLAVE CLUES:	FECHA DE ACTUALIZACION:	VALIDO:
REALIZÓ LEVANTAMIENTO:		