

Ficha Técnica 2019

HOSPITAL COMUNITARIO PUENTE DE IXTLA “DR. FERNANDO R. VIZCARRA”

CLUES: MSSSA0002344
JURISDICCIÓN II





MORELOS
2018 - 2024



Servicios de Salud de Morelos
Dirección de Planeación y Evaluación
Subdirección de Planeación y Desarrollo



SECRETARÍA
DE SALUD

Ficha Técnica 2019



HOSPITAL COMUNITARIO PUENTE DE IXTLA
“DR. FERNANDO R. VIZCARRA”



SERVICIOS
DE SALUD



MORELOS
2018 - 2024



MORELOS
ANFITRION DEL MUNDO
Gobierno del Estado
2018 - 2024

Servicios de Salud de Morelos
Dirección de Planeación y Evaluación
Subdirección de Planeación y Desarrollo



SECRETARÍA DE SALUD

Municipios correspondientes al área de influencia del Hospital

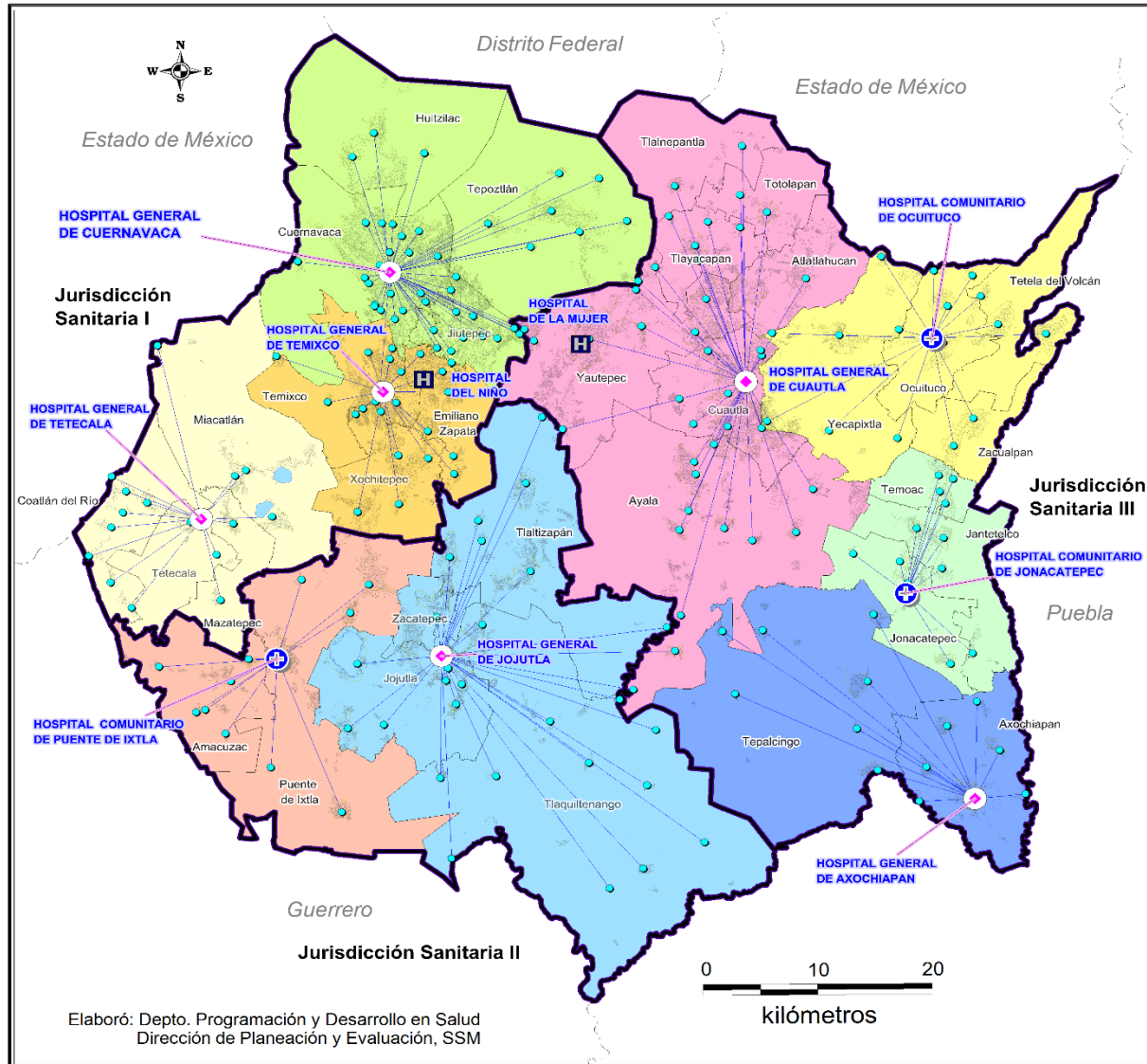

SERVICIOS DE SALUD DE MORELOS

"REDES DE ATENCIÓN"

REFERENCIA DE PACIENTES DE UNIDADES MÉDICAS DE PRIMERO A SEGUNDO NIVEL

MORELOS 2017

- HOSPITALES GENERALES (6)**
- Hospital General de Cuernavaca
 - Hospital General de Temixco
 - Hospital General de Tetecala
 - Hospital General de Jojutla
 - Hospital General de Cuautla
 - Hospital General de Axochiapan

- HOSPITALES COMUNITARIOS (3)**
- Hospital Com. de Puente de Ixtla
 - Hospital Com. de Jonacatepec
 - Hospital Com. de Ocuiltepec

- HOSPITALES DE TERCER NIVEL (2)**
- Hospital del Niño Morelense
 - Hospital de la Mujer
- (Área de influencia: todo el estado)

HOSPITALES POR TIPO

- General (6)
- ⊕ Comunitario (3)
- H Especialidad (2)

UNIDADES MÉDICAS DE PRIMERO NIVEL

- Centros de Salud (204)



SERVICIOS DE SALUD

Elaboró: Departamento de Programación y Desarrollo en Salud



MORELOS
2018 - 2024



MORELOS
ANFITRION DEL MUNDO
Gobierno del Estado
2018-2024

Servicios de Salud de Morelos
Dirección de Planeación y Evaluación
Subdirección de Planeación y Desarrollo



SECRETARÍA
DE SALUD

Municipios correspondientes al área de influencia del Hospital

Jurisdicción	Municipio	Tipo de unidad	CLUES	Nombre de la unidad	Municipios Área de Influencia
1 CUERNAVACA	7 CUERNAVACA	Hosp. General	MSSSA000466	HG DE CUERNAVACA DR. JOSE G. PARRES	Cuernavaca Huitzilac Jiutepec Tepoztlán
	8 EMILIANO ZAPATA	Hosp. Especializado	MSSSA002863	HOSPITAL DEL NIÑO MORELENSE	Todos los municipios del Estado de Morelos y Estados vecinos; <19 años de edad
	18 TEMIXCO	Hosp. General	MSSSA002373	HOSPITAL GENERAL DE TEMIXCO	Emiliano Zapata Temixco Xochitepec
	21 TETECALA	Hosp. General	MSSSA001504	HG DE TETECALA DR. RODOLFO BECERRIL DE LA PAZ	Coatlán del Río Mazatepec Miacatlán y Tetecala
2 JOJUTLA	12 JOJUTLA	Hosp. General	MSSSA000961	HG DE JOJUTLA DR. ERNESTO MEANA SAN ROMÁN	Jojutla Tlaltizapan Tlaquiltenango Zacatepec
	17 PUENTE DE IXTLA	Hosp. Integral	MSSSA002344	HC PUENTE DE IXTLA DR. FERNANDO R. VIZCARRA	Amacuzac Puente de Ixtla
3 CUAUTLA	3 AXOCHIAPAN	Hosp. General	MSSSA000080	HG DE AXOCHIAPAN DR. ÁNGEL VENTURA NERI	Axochiapan Tepalcingo
	6 CUAUTLA	Hosp. General	MSSSA000355	HOSPITAL GENERAL DE CUAUTLA DR. MAURO BELAUZARAN TAPIA	Atlatlahucan Ayala Cuautla Tlalnepantla Tlayacapan Totolapan Yautepec
	13 JONACATEPEC	Hosp. Integral	MSSSA002740	HC DE JONACATEPEC	Jantetelco Jonacatepec Temoac
	16 OCUITUCO	Hosp. Integral	MSSSA002385	HC DE OCUITUCO	Ocuituco Tetela del Volcán Yecapixtla Zacualpan
	29 YAUTEPEC	Hosp. Especializado	MSSSA002361	HOSPITAL DE LA MUJER	Todos los municipios del Estado de Morelos (Mujeres)

Fuente: Dirección General de Información en salud, Cubos Dinámicos Egresos Hospitalarios 2018. Consultado: 23/Ene/2019



SERVICIOS
DE SALUD

Diagnóstico Estatal de Salud

D.R. © Servicios de Salud de Morelos 2019, México.



JURISDICCIÓN II

HOSPITALES DE SERVICIOS DE SALUD DE MORELOS

Jurisdicción	Municipio	Tipo de unidad	CLUES	Nombre de la unidad	Municipios Área de Influencia
2 JOJUTLA	12 JOJUTLA	Hosp. General	MSSSA000961	HG DE JOJUTLA DR. ERNESTO MEANA SAN ROMÁN	Jojutla Tlaltizapan Tlaquiltenango Zacatepec
	17 PUENTE DE IXTLA	Hosp. Integral	MSSSA002344	HC PUENTE DE IXTLA DR. FERNANDO R. VIZCARRA	Amacuzac Puente de Ixtla

Fuente: Dirección General de Información en salud, Cubos Dinámicos Egresos Hospitalarios 2018. Consultado: 23/Ene/2019



Hospital Comunitario de Puente de Ixtla "Dr. Fernando R. Vizcarraga"

Municipios área de influencia: Amacuzac, Puente de Ixtla. (Acumulado)

Piramide poblacional por condición de derechohabiencia del HC Puente de Ixtla Dr. Fernando R. Vizcarraga

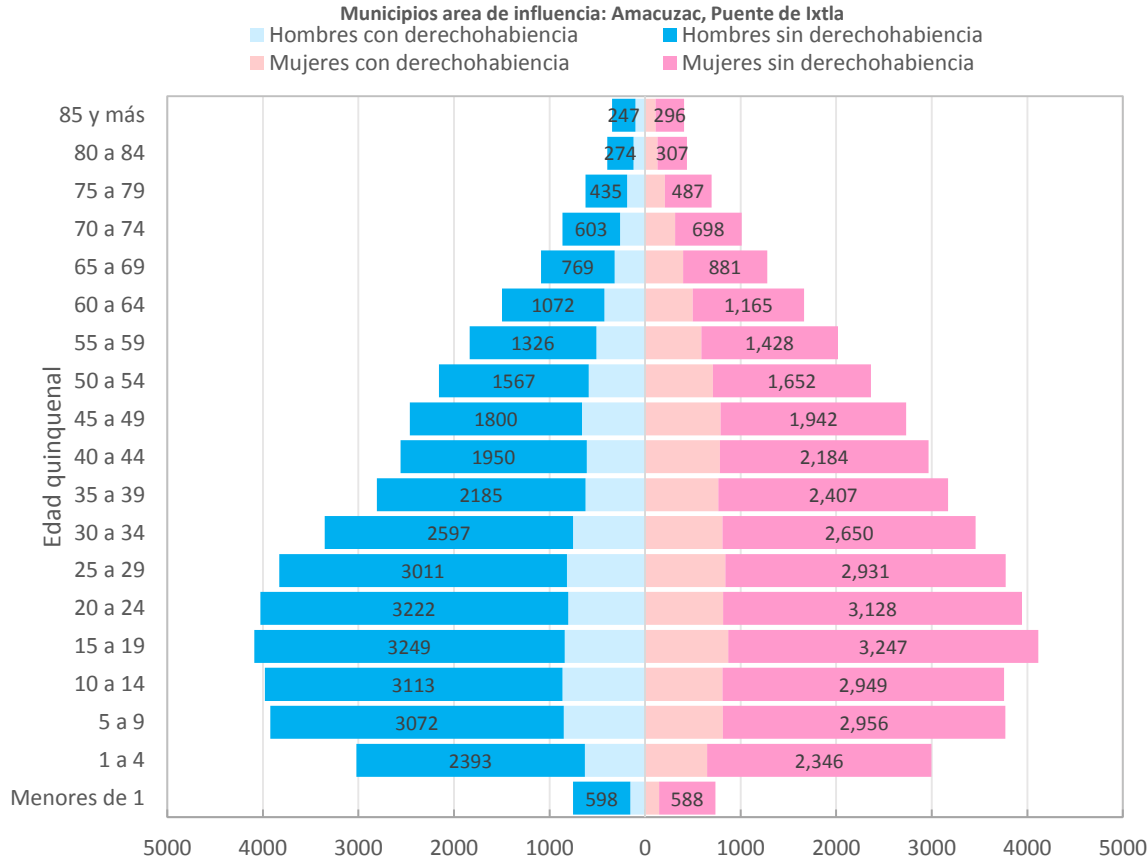

POBLACIÓN ÁREA DE INFLUENCIA DEL HG DE JOJUTLA DR. ERNESTO MEANA SAN ROMÁN							
MUNICIPIOS DE ÁREA DE INFLUENCIA: AMACUZAC, PUENTE DE IXTLA.							
Edad quinquenal	Con Derechohabiencia		Total	Sin Derechohabiencia		Total	Población total general
	Población Hombre	Población Mujer		Población Hombre	Población Mujer		
Menores de 1	155	147	302	598	588	1,186	1,488
1 a 4	629	650	1,279	2,393	2,346	4,739	6,018
5 a 9	852	813	1,665	3,072	2,956	6,028	7,693
10 a 14	865	809	1,674	3,113	2,949	6,062	7,736
15 a 19	842	869	1,711	3,249	3,247	6,496	8,207
20 a 24	806	815	1,621	3,222	3,128	6,350	7,971
25 a 29	818	841	1,659	3,011	2,931	5,942	7,601
30 a 34	755	809	1,564	2,597	2,650	5,247	6,811
35 a 39	623	765	1,388	2,185	2,407	4,592	5,980
40 a 44	611	782	1,393	1,950	2,184	4,134	5,527
45 a 49	662	791	1,453	1,800	1,942	3,742	5,195
50 a 54	590	710	1,300	1,567	1,652	3,219	4,519
55 a 59	511	589	1,100	1,326	1,428	2,754	3,854
60 a 64	425	499	924	1,072	1,165	2,237	3,161
65 a 69	319	397	716	769	881	1,650	2,366
70 a 74	262	314	576	603	698	1,301	1,877
75 a 79	190	208	398	435	487	922	1,320
80 a 84	122	131	253	274	307	581	834
85 y más	100	111	211	247	296	543	754
Total general	10,137	11,050	21,187	33,483	34,242	67,725	88,912



MORELOS
2018 - 2024



MORELOS
ANFITRION DEL MUNDO
Gobierno del Estado
2018 - 2024

Servicios de Salud de Morelos
Dirección de Planeación y Evaluación
Subdirección de Planeación y Desarrollo



SECRETARÍA
DE SALUD

Hospital Comunitario de Puente de Ixtla “Dr. Fernando R. Vizcarraga”

Municipios área de influencia: Amacuzac, Puente de Ixtla. (Acumulado)

POBLACIÓN DEL MUNICIPIO DE AMACUZAC, MORELOS 2019.							
Edad quin.	Con Derechohabiencia			Sin Derechohabiencia			Población total general
	Masculino	Femenino	Total	Masculino	Femenino	Total	
Menores de 1	30	29	59	116	114	230	289
1 a 4	132	132	264	501	477	978	1,242
5 a 9	181	175	356	654	638	1,292	1,648
10 a 14	188	177	365	676	645	1,321	1,686
15 a 19	199	200	399	769	748	1,517	1,916
20 a 24	171	183	354	684	702	1,386	1,740
25 a 29	167	176	343	615	613	1,228	1,571
30 a 34	146	156	302	501	513	1,014	1,316
35 a 39	122	157	279	430	493	923	1,202
40 a 44	127	171	298	405	478	883	1,181
45 a 49	134	164	298	365	402	767	1,065
50 a 54	126	154	280	335	358	693	973
55 a 59	117	136	253	304	331	635	888
60 a 64	99	119	218	250	278	528	746
65 a 69	77	98	175	184	218	402	577
70 a 74	64	78	142	149	173	322	464
75 a 79	51	54	105	117	127	244	349
80 a 84	35	36	71	77	84	161	232
85 y más	23	37	60	56	97	153	213
Total	2,189	2,432	4,621	7,188	7,489	14,677	19,298

Piramide poblacional por condición de derechohabiencia
Municipio de Amacuzac, 2019

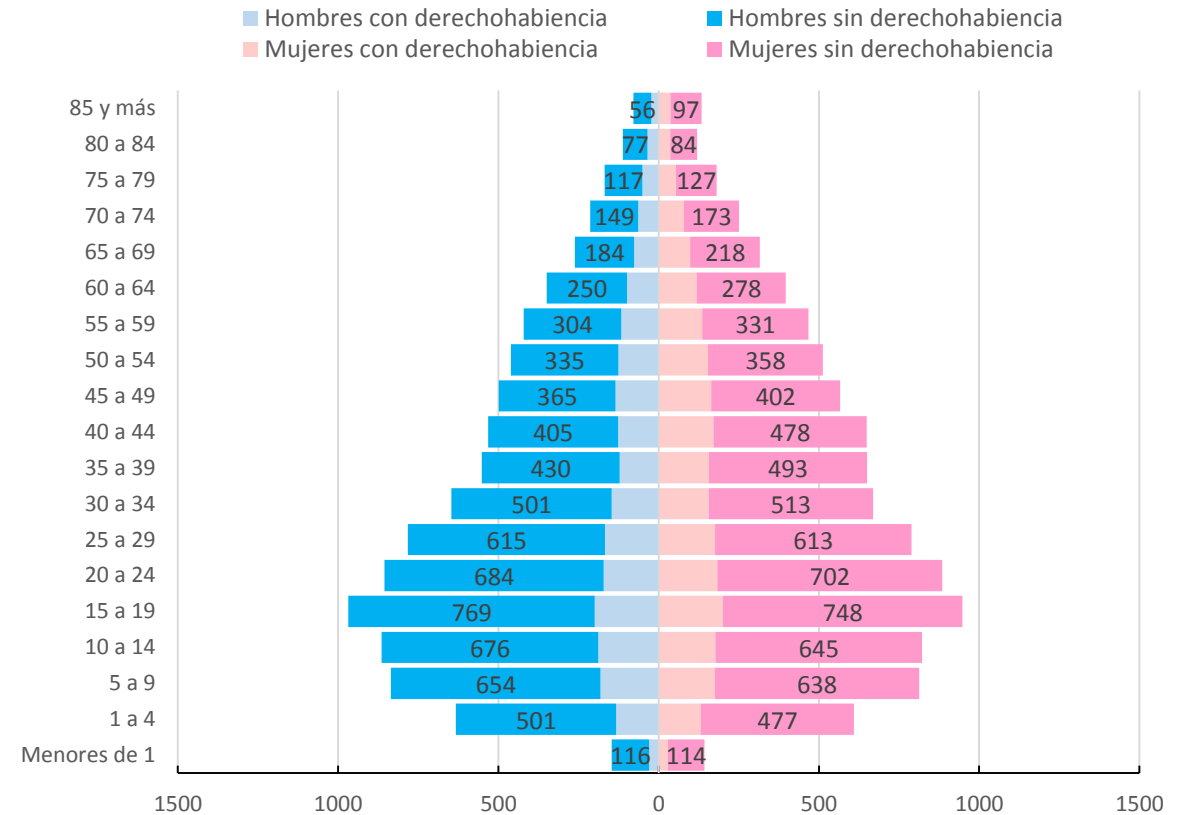

SERVICIOS
DE SALUD

Hospital Comunitario de Puente de Ixtla “Dr. Fernando R. Vizcarraga”

Municipios área de influencia: Amacuzac, Puente de Ixtla. (Acumulado)

POBLACIÓN MUNICIPIO DE PUENTE DE IXTLA, MORELOS 2019.							
Edad quin.	Con Derechohabiciencia			Sin Derechohabiciencia			Población total general
	Masculino	Femenino	Total	Masculino	Femenino	Total	
< de 1	125	118	243	482	474	956	1,199
1 a 4	497	518	1,015	1,892	1,869	3,761	4,776
5 a 9	671	638	1,309	2,418	2,318	4,736	6,045
10 a 14	677	632	1,309	2,437	2,304	4,741	6,050
15 a 19	643	669	1,312	2,480	2,499	4,979	6,291
20 a 24	635	632	1,267	2,538	2,426	4,964	6,231
25 a 29	651	665	1,316	2,396	2,318	4,714	6,030
30 a 34	609	653	1,262	2,096	2,137	4,233	5,495
35 a 39	501	608	1,109	1,755	1,914	3,669	4,778
40 a 44	484	611	1,095	1,545	1,706	3,251	4,346
45 a 49	528	627	1,155	1,435	1,540	2,975	4,130
50 a 54	464	556	1,020	1,232	1,294	2,526	3,546
55 a 59	394	453	847	1,022	1,097	2,119	2,966
60 a 64	326	380	706	822	887	1,709	2,415
65 a 69	242	299	541	585	663	1,248	1,789
70 a 74	198	236	434	454	525	979	1,413
75 a 79	139	154	293	318	360	678	971
80 a 84	87	95	182	197	223	420	602
85 y más	77	74	151	191	199	390	541
Total	7,948	8,618	16,566	26,295	26,753	53,048	69,614

Piramide poblacional por condición de derechohabiciencia
Municipio de Puente de Ixtla, 2019

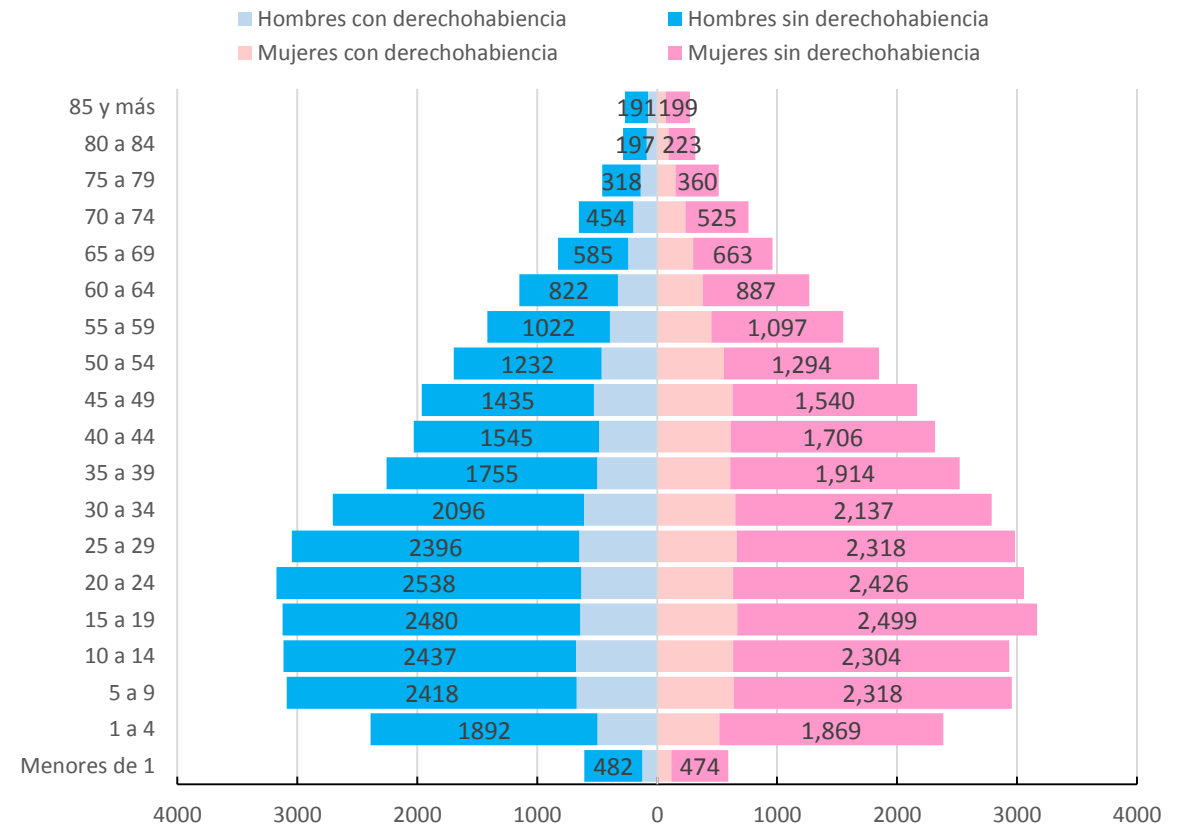

Hospital Comunitario de Puente de Ixtla “Dr. Fernando R. Vizcarraga” MSSSA002344

MSSSA002344 - HC PUENTE DE IXTLA

Año	Disponibilidad										
	Personal Médico			Personal de Enfermería		Camas		% de ocupación	Quirófanos	Número de días Paciente	Promedio diario de cirugías por quirófano
	En contacto	En adiestramiento	En otras actividades	En contacto	En otras actividades	Censables	No Censables				
2013	20	0	4	55	1	12	10	18%	1	793	0.7
2014	28	0	3	56	2	12	11	37%	1	1,620	1.3
2015	29	0	3	56	3	12	11	37%	1	1,639	1.1
2016	21	0	3	47	2	12	12	31%	1	1,366	0.9
2017	23	1	2	61	2	12	12	18%	1	806	0.2
2018	20	2	2	62	2	12	12	21%	1	909	0.1

Fuentes

Subsistema de Egresos Hospitalarios (SAEH) - 2018

Cubos dinámicos DGIS http://www.dgis.salud.gob.mx/contenidos/basesdedatos/BD_Cubos.html

Subsistema de Información de Equipamiento, Recursos Humanos e Infraestructura para la Atención a la Salud (SINERHIAS) - 2018 Elaborado

por: Departamento de Evaluación

Hospital Comunitario de Puente de Ixtla “Dr. Fernando R. Vizcarraga” MSSSA002344

MSSSA002344 - HC PUENTE DE IXTLA

Año	Eficiencia								Calidad
	Egresos	Urgencias	Número de Partos **	Intervenciones Quirúrgicas	Consultas	Consultas de Especialidad	Estudios de Laboratorio	Estudios de Rx	Porcentaje de Cesareas
2013	521	18,802	254	242	25,404	1,744	59,042	-	37%
2014	876	20,055	446	490	25,124	2,564	81,415	1,040	40%
2015	842	16,129	433	407	36,456	4,902	84,775	1,655	36%
2016	615	5,691	332	328	35,972	2,935	76,440	1,275	43%
2017	332	15,641	143	80	28,225	2,168	55,243	925	30%
2018	320	12,087	102	48	34,274	2,609	76,160	1,231	24%

Fuentes de información:

Subsistema de Egresos Hospitalarios (SAEH) - 2018

Cubos dinámicos DGIS http://www.dgis.salud.gob.mx/contenidos/basesdedatos/BD_Cubos.html

Subsistema de Información de Equipamiento, Recursos Humanos e Infraestructura para la Atención a la Salud (SINERHIAS) - 2018

** Se incluyen los datos registrados en las variables 'Servicio Normal' y 'Servicio de Corta Estancia'

Elaborado por: Departamento de Evaluación



MORELOS
2018 - 2024



MORELOS
ANFITRION DEL MUNDO
Gobierno del Estado
2018 - 2024

Servicios de Salud de Morelos
Dirección de Planeación y Evaluación
Subdirección de Planeación y Desarrollo



SECRETARÍA
DE SALUD

Hospital Comunitario Puente de Ixtla “Dr. Fernando R. Vizcarra” MSSSA002344

Principales Causas de Egresos Hospitalarios, 2018

HC PUENTE DE IXTLA DR. FERNANDO R. VIZCARRA					CLUES: MSSSA002344
Orden	Causa	Agrupación	Egresos	%	
1	Parto único espontáneo	161	83	25.30	
2	Causas obstétricas directas, excepto aborto y parto único espontáneo (solo morbilidad)	160	54	16.46	
3	Diabetes mellitus	061	28	8.54	
4	Infecciones respiratorias agudas, excepto neumonía e influenza	104	18	5.49	
5	Ciertas afecciones originadas en el período perinatal	163	12	3.66	
6	Neumonía e influenza	105	11	3.35	
7	Bronquitis crónica, enfisema y asma	110	11	3.35	
8	Hernia de la cavidad abdominal	120	8	2.44	
9	Enfermedades del corazón	097	7	2.13	
10	Enfermedades renales tubulointersticiales	140	7	2.13	
	Las demás Causas		89	27.13	
Total			328	100.00	



SERVICIOS
DE SALUD

Fuente: Secretaría de Salud. Subsistema Automatizado de Egresos Hospitalarios, Cierre del 01 de enero al 31 de diciembre del 2018. (SAEH). Fechas de consulta y actualización: Marzo 2020.

Diagnóstico Estatal de Salud
D.R. © Servicios de Salud de Morelos 2019, México.

Hospital Comunitario Puente de Ixtla
“Dr. Fernando R. Vizcarra”
MSSSA002344

Principales Causas de Mortalidad Hospitalaria, 2018

HC PUENTE DE IXTLA DR. FERNANDO R. VIZCARRA				CLUES: MSSSA002344
Orden	Agrupación	Causas	Defunciones	%
1				0.00
2				0.00
3				0.00
4				0.00
5				0.00
6				0.00
7				0.00
8				0.00
9				0.00
10				0.00
		Las demás Causas	1	100.00
		Total	1	100.00



Hospital Comunitario Puente de Ixtla
“Dr. Fernando R. Vizcarra”
MSSSA002344

Principales Causas de Urgencias Médicas, 2018

HC PUENTE DE IXTLA DR. FERNANDO R. VIZCARRA					CLUES: MSSSA002344
Orden	Causa	Agrupación	Urgencias	%	
1	Infecciones respiratorias agudas, excepto neumonía e influenza	104	4,012	31.20	
2	Traumatismos, envenenamientos y algunas otras consecuencias de causas externas	166	1,577	12.26	
3	Enfermedades infecciosas intestinales	001	690	5.37	
4	Supervisión de embarazo normal	179	553	4.30	
5	Diabetes mellitus	061	425	3.31	
6	Enfermedades renales tubulointersticiales	140	399	3.10	
7	Gastritis y duodenitis	117	365	2.84	
8	Enfermedades del corazón	097	330	2.57	
9	Causas obstétricas directas, excepto aborto y parto único espontáneo (solo morbilidad)	160	284	2.21	
10	Bronquitis crónica, enfisema y asma	110	116	0.90	
	Las demás Causas		4,107	31.94	
Total general			12,858	100.00	





MORELOS
2018 - 2024



MORELOS
ANFITRION DEL MUNDO
Gobierno del Estado
2018-2024

Servicios de Salud de Morelos
Dirección de Planeación y Evaluación
Subdirección de Planeación y Desarrollo



SECRETARÍA
DE SALUD

Hospital Comunitario Puente de Ixtla “Dr. Fernando R. Vizcarra” MSSSA002344

Principales Causas de Morbilidad, 2018

HC PUENTE DE IXTLA DR. FERNANDO R. VIZCARRA		CLUES: MSSSA002344		
Orden	Descripción Diagnóstico	clave CIE10	Morbilidad	%
1	Infecciones respiratorias agudas	J00-J06, J20, J21 excepto J02.0 y J03.0	5,687	44.95
2	Infección de vías urinarias	N30, N34, N39.0	1,746	13.80
3	Infecciones intestinales por otros organismos y las mal definidas	A04, A08-A09 excepto A08.0	1,481	11.70
4	Intoxicación por picadura de alacrán	T63.2, X22	1,094	8.65
5	Gingivitis y enfermedad periodontal	K05	860	6.80
6	Úlceras, gastritis y duodenitis	K25-K29	482	3.81
7	Otitis media aguda	H65.0-H65.1	218	1.72
8	Vulvovaginitis	N76	182	1.44
9	Conjuntivitis	H10	158	1.25
10	Mordeduras por perro	W54	79	0.62
	Resto de Diagnósticos	Resto de Diagnósticos	666	5.26
Total			12,653	100.00



SERVICIOS
DE SALUD

Fuente: Sistema Único de Vigilancia Epidemiológica (SUIVE) cierre 2018 del 01 al 31 de diciembre, incluye solo casos SSM.
Fechas de consulta y actualización: Marzo 2020.

Diagnóstico Estatal de Salud
D.R.© Servicios de Salud de Morelos 2019, México.

Plano Arquitectónico: Hospital Comunitario Puente de Ixtla "Dr. Fernando R. Vizcarra" clues:MSSSA002344

Secretaría
de Salud

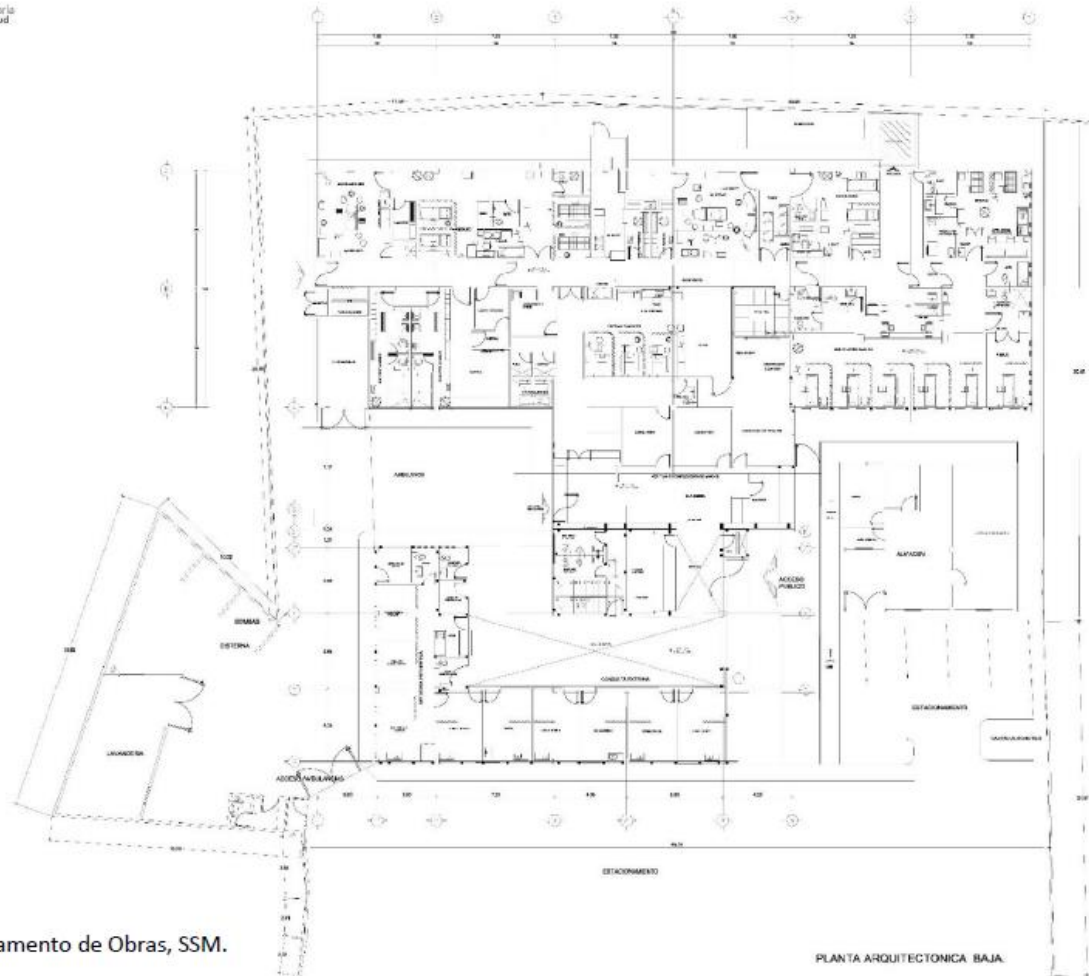

Fuente: Departamento de Obras, SSM.

PLANTA ARQUITECTONICA BAJA

Plano Arquitectónico: Hospital Comunitario Puente de Ixtla “Dr. Fernando R. Vizcarra” clues:MSSSA002344

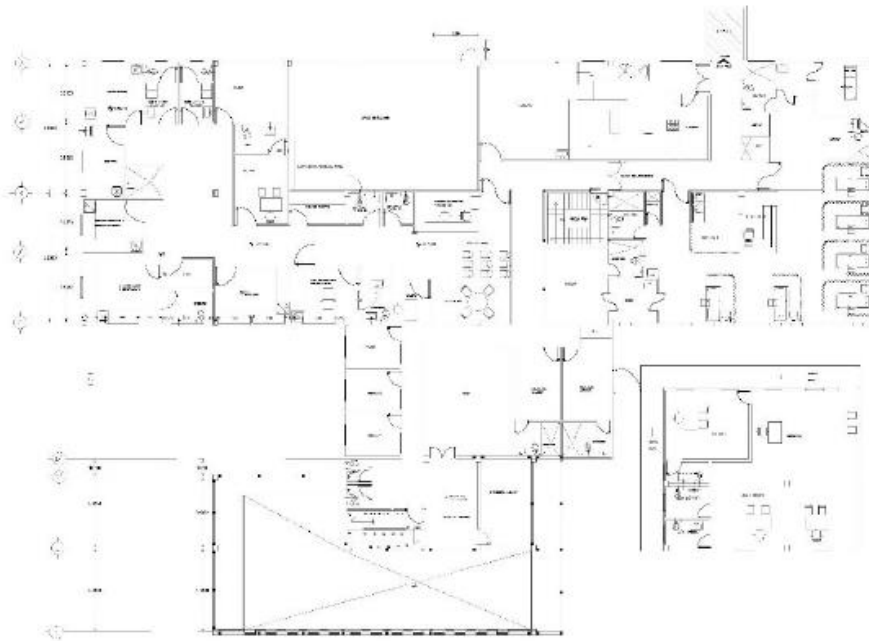

Fuente: Departamento de Obras, SSM.

Planta Alta

PLANTA ARQUITECTONICA ALTA.