

Ficha Técnica 2019

HOSPITAL DE ESPECIALIDAD DE LA MUJER

CLUES: MSSSA0002361
JURISDICCIÓN III





MORELOS
2018 - 2024



Servicios de Salud de Morelos
Dirección de Planeación y Evaluación
Subdirección de Planeación y Desarrollo



SECRETARÍA
DE SALUD

Ficha Técnica 2019



HOSPITAL DE ESPECIALIDAD DE LA MUJER



SERVICIOS
DE SALUD



MORELOS
2018 - 2024



MORELOS
ANFITRION DEL MUNDO
Gobierno del Estado
2018 - 2024

Servicios de Salud de Morelos
Dirección de Planeación y Evaluación
Subdirección de Planeación y Desarrollo



SECRETARÍA DE SALUD

Municipios correspondientes al área de influencia del Hospital

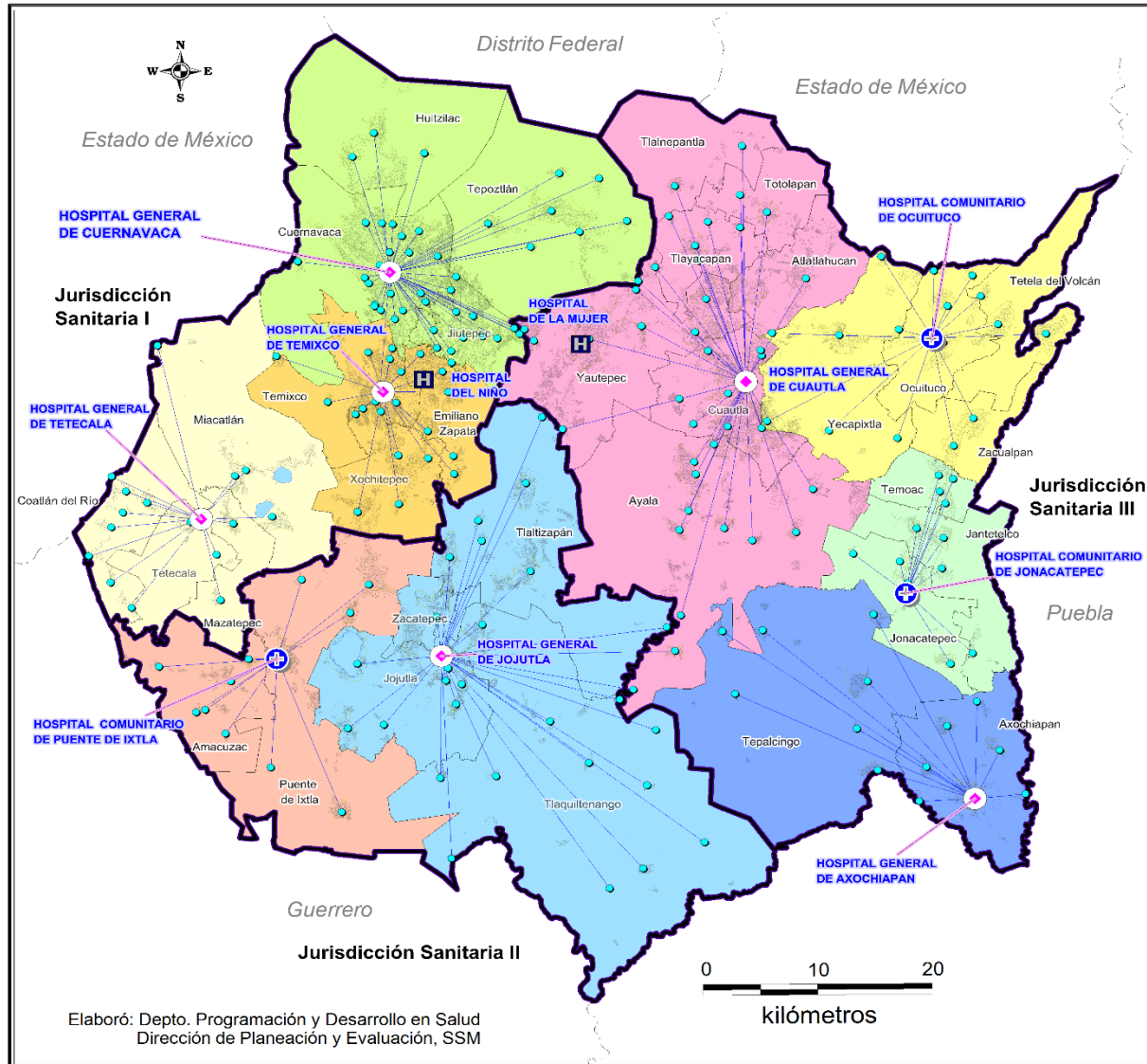

SERVICIOS DE SALUD DE MORELOS

"REDES DE ATENCIÓN"

REFERENCIA DE PACIENTES DE UNIDADES MÉDICAS DE PRIMERO A SEGUNDO NIVEL

MORELOS 2017

- HOSPITALES GENERALES (6)**
- Hospital General de Cuernavaca
 - Hospital General de Temixco
 - Hospital General de Tetecala
 - Hospital General de Jojutla
 - Hospital General de Cuautla
 - Hospital General de Axochiapan

- HOSPITALES COMUNITARIOS (3)**
- Hospital Com. de Puente de Ixtla
 - Hospital Com. de Jonacatepec
 - Hospital Com. de Ocuiltepec

- HOSPITALES DE TERCER NIVEL (2)**
- Hospital del Niño Morelense
 - Hospital de la Mujer
- (Área de influencia: todo el estado)

HOSPITALES POR TIPO

- General (6)
- ⊕ Comunitario (3)
- ⊠ Especialidad (2)

UNIDADES MÉDICAS DE PRIMER NIVEL

- Centros de Salud (204)



SERVICIOS DE SALUD

Elaboró: Departamento de Programación y Desarrollo en Salud



MORELOS
2018 - 2024



MORELOS
ANFITRION DEL MUNDO
Gobierno del Estado
2018 - 2024

Servicios de Salud de Morelos
Dirección de Planeación y Evaluación
Subdirección de Planeación y Desarrollo



SECRETARÍA
DE SALUD

Municipios correspondientes al área de influencia del Hospital

Jurisdicción	Municipio	Tipo de unidad	CLUES	Nombre de la unidad	Municipios Área de Influencia
1 CUERNAVACA	7 CUERNAVACA	Hosp. General	MSSSA000466	HG DE CUERNAVACA DR. JOSE G. PARRES	Cuernavaca Huitzilac Jiutepec Tepoztlán
	8 EMILIANO ZAPATA	Hosp. Especializado	MSSSA002863	HOSPITAL DEL NIÑO MORELENSE	Todos los municipios del Estado de Morelos y Estados vecinos; <19 años de edad
	18 TEMIXCO	Hosp. General	MSSSA002373	HOSPITAL GENERAL DE TEMIXCO	Emiliano Zapata Temixco Xochitepec
	21 TETECALA	Hosp. General	MSSSA001504	HG DE TETECALA DR. RODOLFO BECERRIL DE LA PAZ	Coatlán del Río Mazatepec Miacatlán y Tetecala
2 JOJUTLA	12 JOJUTLA	Hosp. General	MSSSA000961	HG DE JOJUTLA DR. ERNESTO MEANA SAN ROMÁN	Jojutla Tlaltizapan Tlaquiltenango Zacatepec
	17 PUENTE DE IXTLA	Hosp. Integral	MSSSA002344	HC PUENTE DE IXTLA DR. FERNANDO R. VIZCARRA	Amacuzac Puente de Ixtla
3 CUAUTLA	3 AXOCHIAPAN	Hosp. General	MSSSA000080	HG DE AXOCHIAPAN DR. ÁNGEL VENTURA NERI	Axochiapan Tepalcingo
	6 CUAUTLA	Hosp. General	MSSSA000355	HOSPITAL GENERAL DE CUAUTLA DR. MAURO BELAUZARAN TAPIA	Atlatlahucan Ayala Cuautla Tlalnepantla Tlayacapan Totolapan Yautepec
	13 JONACATEPEC	Hosp. Integral	MSSSA002740	HC DE JONACATEPEC	Jantetelco Jonacatepec Temoac
	16 OCUITUCO	Hosp. Integral	MSSSA002385	HC DE OCUITUCO	Ocuituco Tetela del Volcán Yecapixtla Zacualpan
	29 YAUTEPEC	Hosp. Especializado	MSSSA002361	HOSPITAL DE LA MUJER	Todos los municipios del Estado de Morelos (Mujeres)

Fuente: Dirección General de Información en salud, Cubos Dinámicos Egresos Hospitalarios 2018. Consultado: 23/Ene/2019



SERVICIOS
DE SALUD



MORELOS
2018 - 2024



MORELOS
ANFITRION DEL MUNDO
Gobierno del Estado
2018 - 2024

Servicios de Salud de Morelos
Dirección de Planeación y Evaluación
Subdirección de Planeación y Desarrollo



SECRETARÍA
DE SALUD

JURISDICCIÓN III

HOSPITALES DE SERVICIOS DE SALUD DE MORELOS

Jurisdicción	Municipio	Tipo de unidad	CLUES	Nombre de la unidad	Municipios Área de Influencia
3 CUAUTLA	3 AXOCHIAPAN	Hosp. General	MSSSA000080	HG DE AXOCHIAPAN DR. ÁNGEL VENTURA NERI	Axochiapan Tepalcingo
	6 CUAUTLA	Hosp. General	MSSSA000355	HOSPITAL GENERAL DE CUAUTLA DR. MAURO BELAUZARAN TAPIA	Atlatlahucan Ayala Cautla Tlalnepantla Tlayacapan Totolapan Yautepec
	13 JONACATEPEC	Hosp. Integral	MSSSA002740	HC DE JONACATEPEC	Jantetelco Jonacatepec Temoac
	16 OCUITUCO	Hosp. Integral	MSSSA002385	HC DE OCUITUCO	Ocuituco Tetela del Volcán Yecapixtla Zacualpan
	29 YAUTEPEC	Hosp. Especializado	MSSSA002361	HOSPITAL DE LA MUJER	Todos los municipios del Estado de Morelos (Mujeres)

Fuente: Dirección General de Información en salud, Cubos Dinámicos Egresos Hospitalarios 2018. Consultado: 23/Ene/2019



SERVICIOS
DE SALUD



MORELOS
2018 - 2024



MORELOS
ANFITRION DEL MUNDO
Gobierno del Estado
2018 - 2024

Servicios de Salud de Morelos
Dirección de Planeación y Evaluación
Subdirección de Planeación y Desarrollo



SECRETARÍA
DE SALUD

Hospital de Especialidad de la Mujer

Municipios area de influencia: : Todos los municipios del Estado de Morelos.

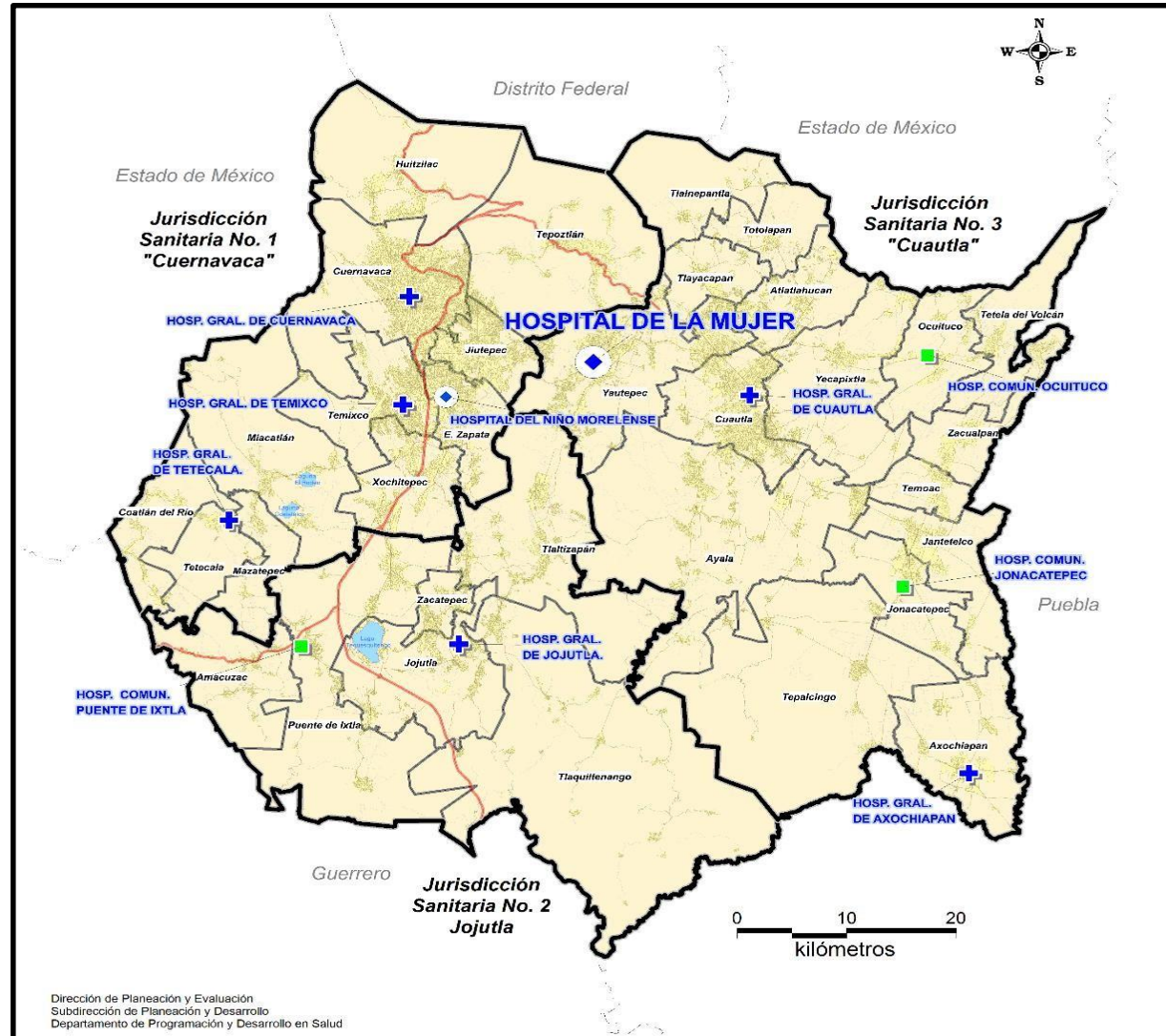

SERVICIOS
DE SALUD

Hospital de Especialidad de la Mujer

Municipios area de influencia: : Todos los municipios del Estado de Morelos.

Piramide pob. por condición de derechohabiencia del Hospital de la Mujer
Municipios area de influencia: Todos los municipios del Estado de Morelos

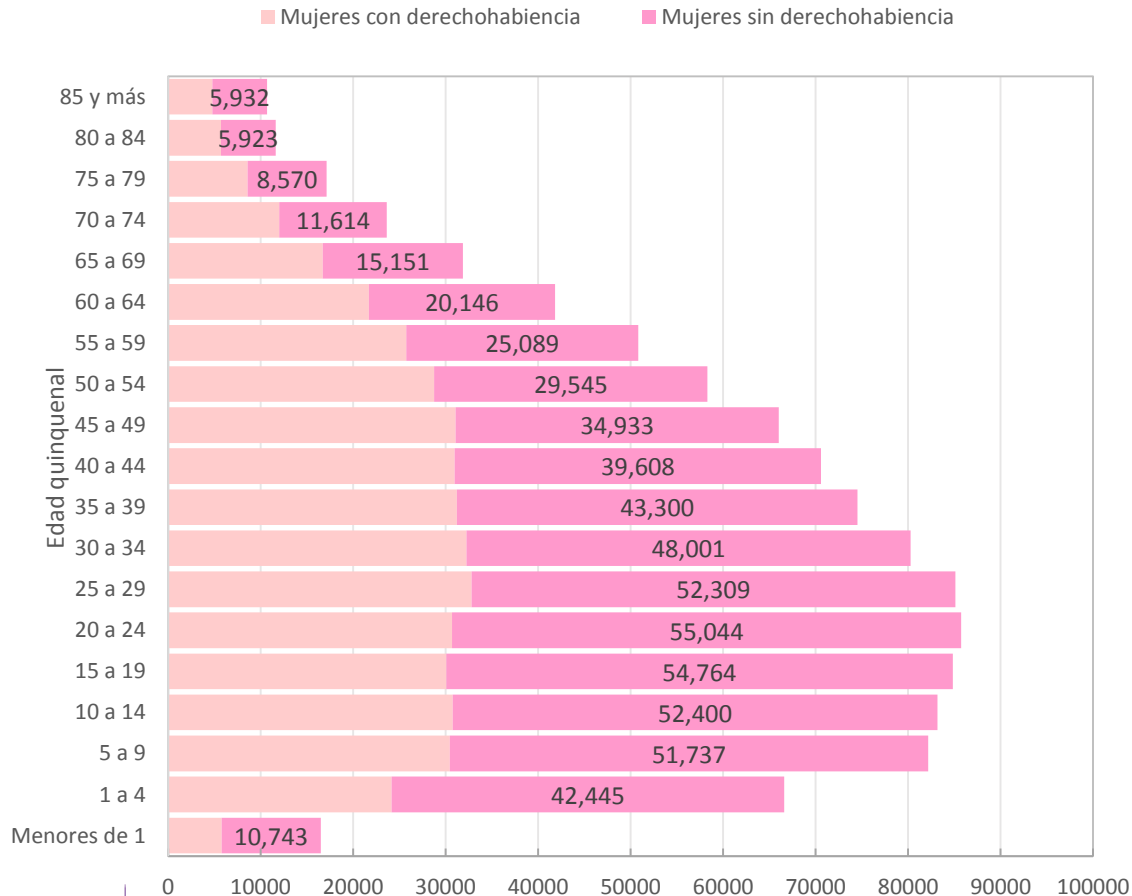

Población Morelos por condición de derechohabiencia Mujeres, Morelos 2019.

Edad quinquenal	Mujeres con derechohabiencia	Mujeres sin derechohabiencia	Población
< de 1	5,769	10,743	16,512
1 a 4	24,162	42,445	66,607
5 a 9	30,438	51,737	82,175
10 a 14	30,761	52,400	83,161
15 a 19	30,059	54,764	84,823
20 a 24	30,699	55,044	85,743
25 a 29	32,788	52,309	85,097
30 a 34	32,261	48,001	80,262
35 a 39	31,221	43,300	74,521
40 a 44	30,985	39,608	70,593
45 a 49	31,075	34,933	66,008
50 a 54	28,769	29,545	58,314
55 a 59	25,741	25,089	50,830
60 a 64	21,697	20,146	41,843
65 a 69	16,716	15,151	31,867
70 a 74	12,027	11,614	23,641
75 a 79	8,577	8,570	17,147
80 a 84	5,699	5,923	11,622
85 y más	4,771	5,932	10,703
Total general	434,215	607,254	1,041,469



MORELOS
2018 - 2024



MORELOS
ANFITRION DEL MUNDO
Gobierno del Estado
2018 - 2024

Servicios de Salud de Morelos
Dirección de Planeación y Evaluación
Subdirección de Planeación y Desarrollo



SECRETARÍA
DE SALUD

Hospital de Especialidad de la Mujer MSSSA002361

MSSSA002361 - HE DE LA MUJER

Año	Disponibilidad										
	Personal Médico			Personal de Enfermería		Camas		% de ocupación	Quirófanos	Número de días Paciente	Promedio diario de cirugías por quirófano
	En contacto	En adiestramiento	En otras actividades	En contacto	En otras actividades	Censables	No Censables				
2013	61	0	12	115	2	30	24	130%	4	14,213	2.2
2014	70	0	14	119	2	30	24	149%	3	16,332	2.8
2015	73	0	12	122	1	35	23	103%	2	13,100	4.0
2016	68	0	10	119	2	35	23	103%	2	13,201	3.9
2017	71	0	9	120	1	35	23	96%	2	12,267	4.7
2018	72	9	7	147	2	29	19	113%	2	11,949	4.2

Fuentes

Subsistema de Egresos Hospitalarios (SAEH) - 2018

Cubos dinámicos DGIS http://www.dgis.salud.gob.mx/contenidos/basesdedatos/BD_Cubos.html

Subsistema de Información de Equipamiento, Recursos Humanos e Infraestructura para la Atención a la Salud (SINERHIAS) - 2018

Elaborado por: Departamento de Evaluación



SERVICIOS
DE SALUD

Hospital de Especialidad de la Mujer MSSSA002361

MSSSA002361 - HE DE LA MUJER

Año	Eficiencia								Calidad
	Egresos	Urgencias	Número de Partos **	Intervenciones Quirúrgicas	Consultas	Consultas de Especialidad	Estudios de Laboratorio	Estudios de Rx	Porcentaje de Cesareas
2013	5,149	12,311	3,614	3,215	30,252	25,171	176,279	3,646	38%
2014	4,837	12,990	3,175	3,062	32,911	24,445	234,135	5,080	42%
2015	4,433	13,728	2,911	2,945	33,586	25,267	205,971	4,901	44%
2016	4,002	12,664	2,536	2,817	33,292	25,460	177,862	3,963	47%
2017	4,238	13,083	2,860	3,466	25,005	19,473	170,718	4,623	46%
2018	3,603	10,678	2,496	3,042	1,956	15,218	200,843	7,232	44%

Fuentes de información:

Fuentes

Subsistema de Egresos Hospitalarios (SAEH) - 2018

Cubos dinámicos DGIS http://www.dgis.salud.gob.mx/contenidos/basesdedatos/BD_Cubos.html

Subsistema de Información de Equipamiento, Recursos Humanos e Infraestructura para la Atención a la Salud (SINERHIAS) - 2018

Elaborado por: Departamento de Evaluación



MORELOS
2018 - 2024



MORELOS
ANFITRION DEL MUNDO
Gobierno del Estado
2018 - 2024

Servicios de Salud de Morelos
Dirección de Planeación y Evaluación
Subdirección de Planeación y Desarrollo

Hospital de Especialidad de la Mujer MSSSA002361



SECRETARÍA
DE SALUD

Principales Causas de Egresos Hospitalarios, 2018

HOSPITAL DE LA MUJER		CLUES: MSSSA002361		
Orden	Causa	Agrupación	Egresos	%
1	Causas obstétricas directas, excepto aborto y parto único espontáneo (solo morbilidad)	160	1,626	44.98
2	Parto único espontáneo	161	1,082	29.93
3	Ciertas afecciones originadas en el período perinatal	163	342	9.46
4	Aborto (solo morbilidad)	159	262	7.25
5	Causas obstétricas indirectas	162	94	2.60
6	Leiomioma uterino	053	51	1.41
7	Traumatismos, envenenamientos y algunas otras consecuencias de causas externas	166	19	0.53
8	Malformaciones congénitas, deformidades y anomalías cromosómicas	165	14	0.39
9	Trastornos no inflamatorios del ovario, de la trompa de falopio y del ligamento ancho	153	13	0.36
10	Prolapso genital femenino	152	11	0.30
	Las demás Causas		101	2.79
Total			3,615	100.00



SERVICIOS
DE SALUD

Fuente: Secretaría de Salud. Subsistema Automatizado de Egresos Hospitalarios, Cierre del 01 de enero al 31 de diciembre del 2018. (SAEH). Fechas de consulta y actualización: Marzo 2020.



MORELOS
2018 - 2024



MORELOS
ANFITRION DEL MUNDO
Gobierno del Estado
2018 - 2024

Servicios de Salud de Morelos
Dirección de Planeación y Evaluación
Subdirección de Planeación y Desarrollo



SECRETARÍA
DE SALUD

Hospital de Especialidad de la Mujer MSSSA002361

Principales Causas de Mortalidad Hospitalaria, 2018

HOSPITAL DE LA MUJER			CLUES: MSSSA002361	
Orden	Agrupación	Causas	Defunciones	%
1	163	Ciertas afecciones originadas en el período perinatal	10	66.67
2	165	Malformaciones congénitas, deformidades y anomalías cromosómicas	3	20.00
3	098	Enfermedades cerebrovasculares	1	6.67
4	160	Causas obstétricas directas, excepto aborto y parto único espontáneo (solo morbilidad)	1	6.67
5				0.00
6				0.00
7				0.00
8				0.00
9				0.00
10				0.00
		Las demás Causas		0.00
Total			15	100.00



SERVICIOS
DE SALUD

Fuente: Secretaría de Salud. Subsistema Automatizado de Egresos Hospitalarios, Cierre del 01 de enero al 31 de diciembre del 2018. (SAEH). Fechas de consulta y actualización: Marzo 2020.

Diagnóstico Estatal de Salud
D.R.© Servicios de Salud de Morelos 2019, México.



MORELOS
2018 - 2024



MORELOS
ANFITRION DEL MUNDO
Gobierno del Estado
2018 - 2024

Servicios de Salud de Morelos
Dirección de Planeación y Evaluación
Subdirección de Planeación y Desarrollo



SECRETARÍA
DE SALUD

Hospital de Especialidad de la Mujer MSSSA002361

Principales Causas de Urgencias Médicas, 2018

HOSPITAL DE LA MUJER		CLUES: MSSSA002361		
Orden	Causa	Agrupación	Urgencias	%
1	Causas obstétricas directas, excepto aborto y parto único espontáneo (solo morbilidad)	160	9,654	82.56
2	Aborto (solo morbilidad)	159	380	3.25
3	Ciertas afecciones originadas en el período perinatal	163	217	1.86
4	Leiomioma uterino	053	195	1.67
5	Trastornos de la menstruación	154	147	1.26
6	Traumatismos, envenenamientos y algunas otras consecuencias de causas externas	166	110	0.94
7	Causas obstétricas indirectas	162	94	0.80
8	Trastornos de la mama	148	64	0.55
9	Atención para la anticoncepción	178	63	0.54
10	Enfermedades del corazón	097	30	0.26
	Las demás Causas		739	6.32
Total general			11,693	100.00



SERVICIOS
DE SALUD

Fuente: Secretaría de Salud. Subsistema de Urgencias Médicas 2018, Cierre del 01 de enero al 31 de diciembre del 2018.
Cubos DGIS. Fechas de consulta y actualización: Marzo 2020.

Diagnóstico Estatal de Salud
D.R. © Servicios de Salud de Morelos 2019, México.



MORELOS
2018 - 2024



MORELOS
ANFITRION DEL MUNDO
Gobierno del Estado
2018 - 2024

Servicios de Salud de Morelos
Dirección de Planeación y Evaluación
Subdirección de Planeación y Desarrollo



SECRETARÍA
DE SALUD

Plano Arquitectónico: Hospital de Especialidad de la Mujer CLUES: MSSSA002361

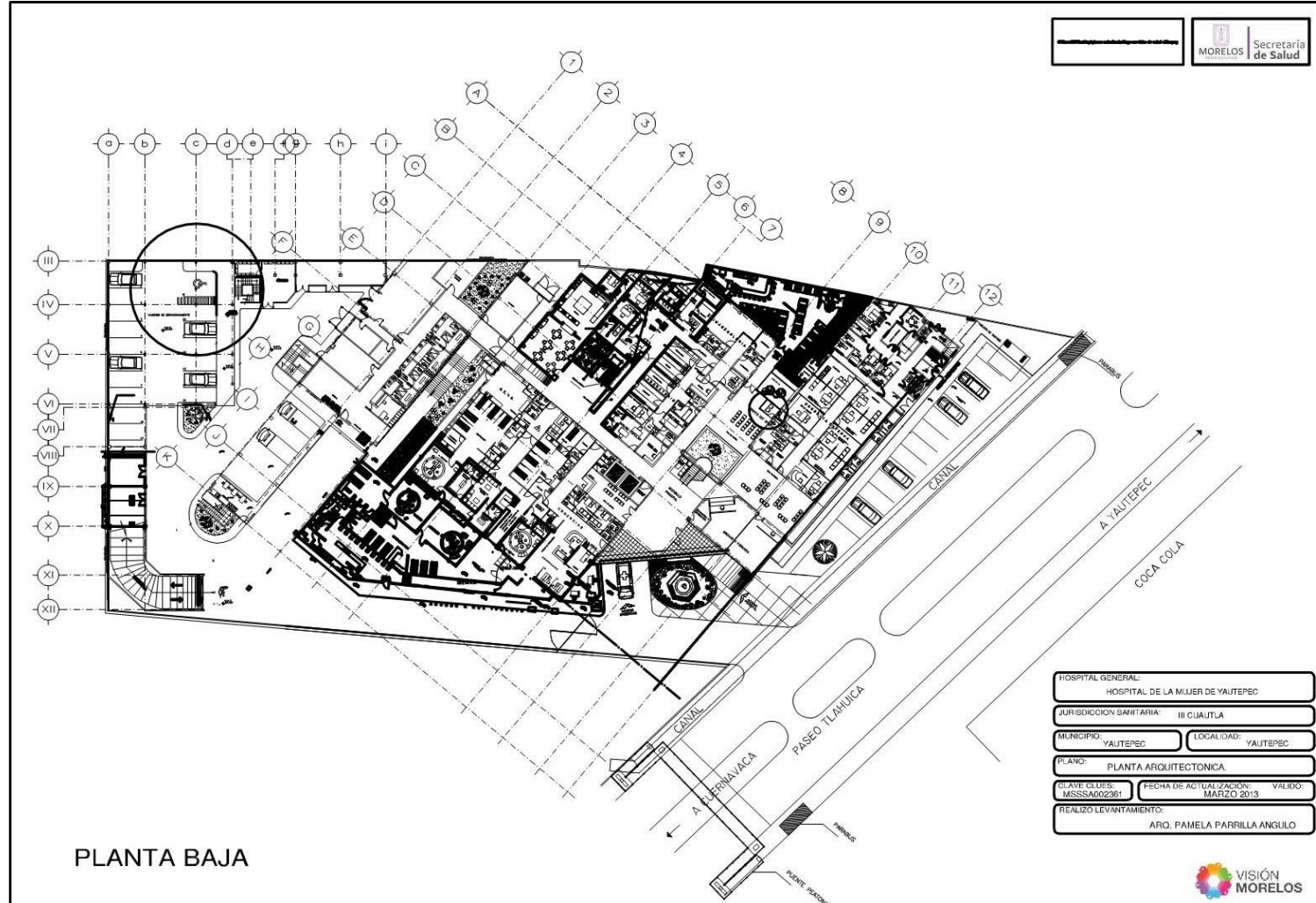

Fuente: Departamento
de Obras, SSM.

PLANTA BAJA

HOSPITAL GENERAL: HOSPITAL DE LA MUJER DE YAUITEPEC	
JURISDICCION SANITARIA: III CUAUTLA	
MUNICIPIO: YAUITEPEC	LOCALIDAD: YAUITEPEC
PLANO: PLANTA ARQUITECTONICA	
CLAVE CLUES: MSSSA002361	FECHA DE ACTUALIZACION: MARZO 2013
REALIZO LEVANTAMIENTO: ARQ. PAMELA PARRILLA ANGULO	



SERVICIOS
DE SALUD



Diagnóstico Estatal de Salud
D.R. © Servicios de Salud de Morelos 2019, México.



MORELOS
2018 - 2024



MORELOS
ANFITRION DEL MUNDO
Gobierno del Estado
2018 - 2024

Servicios de Salud de Morelos
Dirección de Planeación y Evaluación
Subdirección de Planeación y Desarrollo

Plano Arquitectónico: Hospital de Especialidad de la Mujer CLUES: MSSSA002361



SECRETARÍA
DE SALUD

Fuente: Departamento
de Obras, SSM.

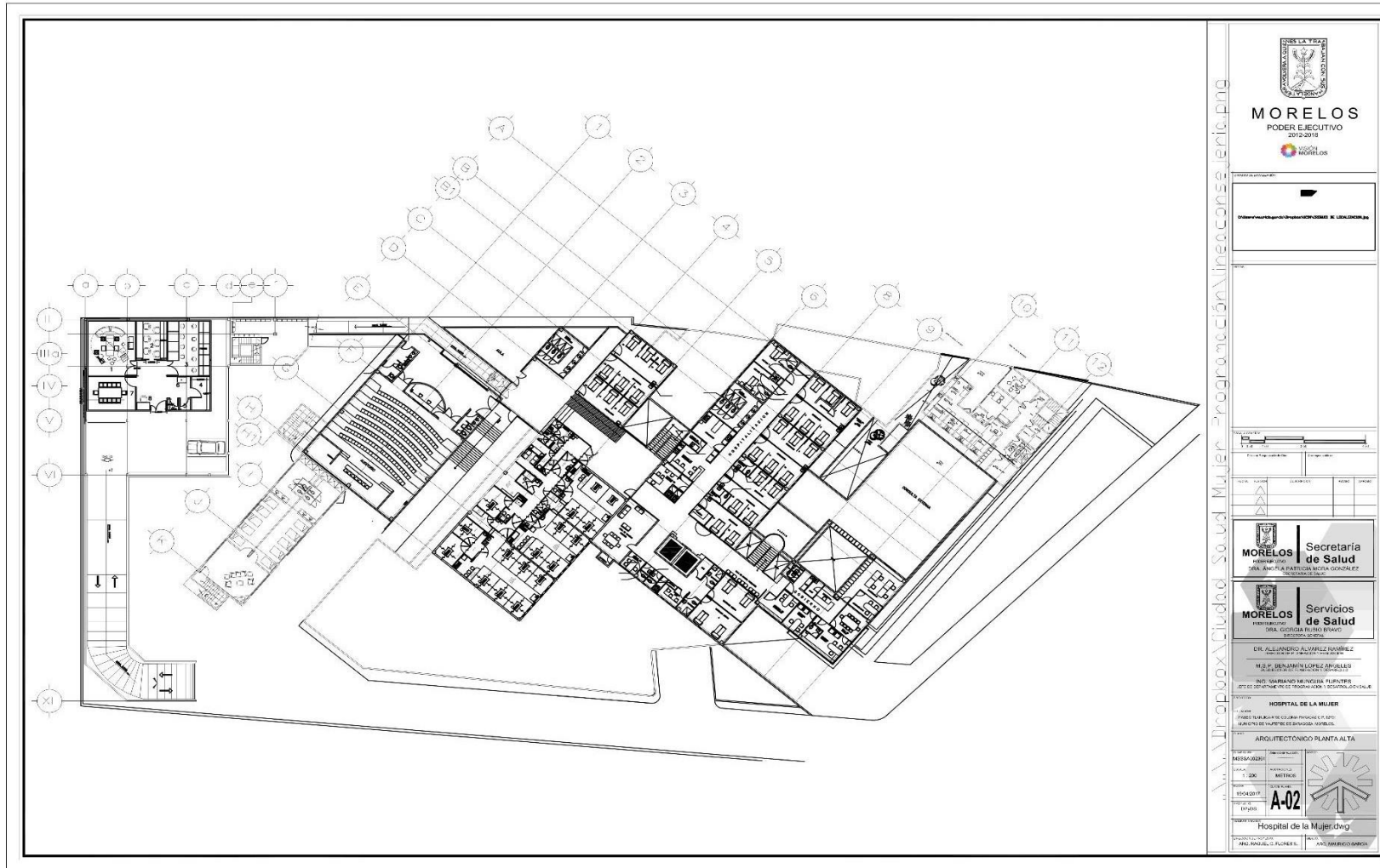

SERVICIOS
DE SALUD