



FICHAS TÉCNICAS

CENTROS DE SALUD

HUEYAPAN





MUNICIPIO : HUEYAPAN

JURISDICCIÓN SANITARIA III

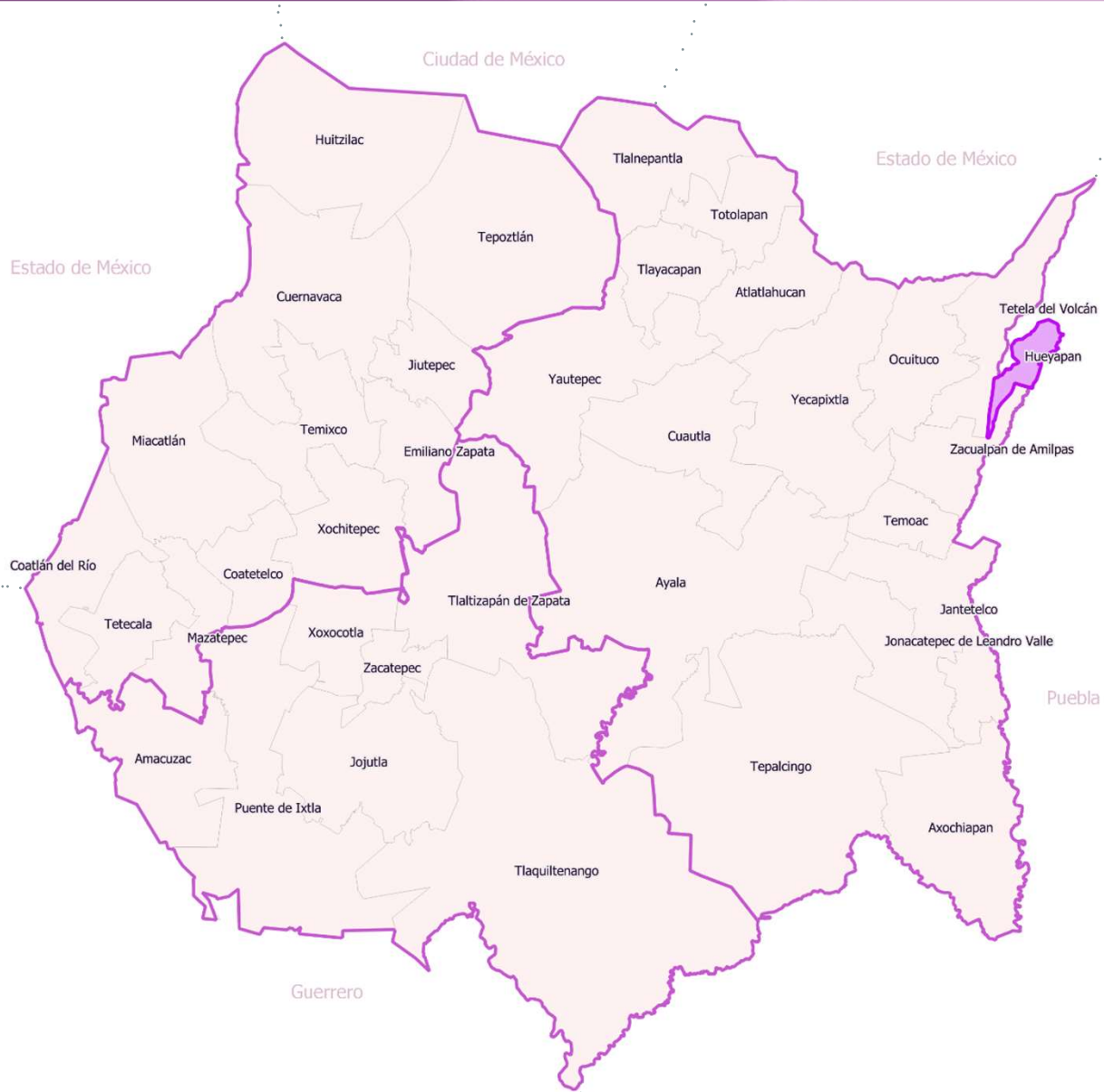

UNIDADES DE SALUD
 UNIDADES DE PRIMER NIVEL: 1
 UNIDADES DE SEGUNDO NIVEL: 0
 UNIDADES DE TERCER NIVEL: 0
 UNIDADES MÉDICAS MÓVILES: 0



PIRÁMIDE POBLACIONAL

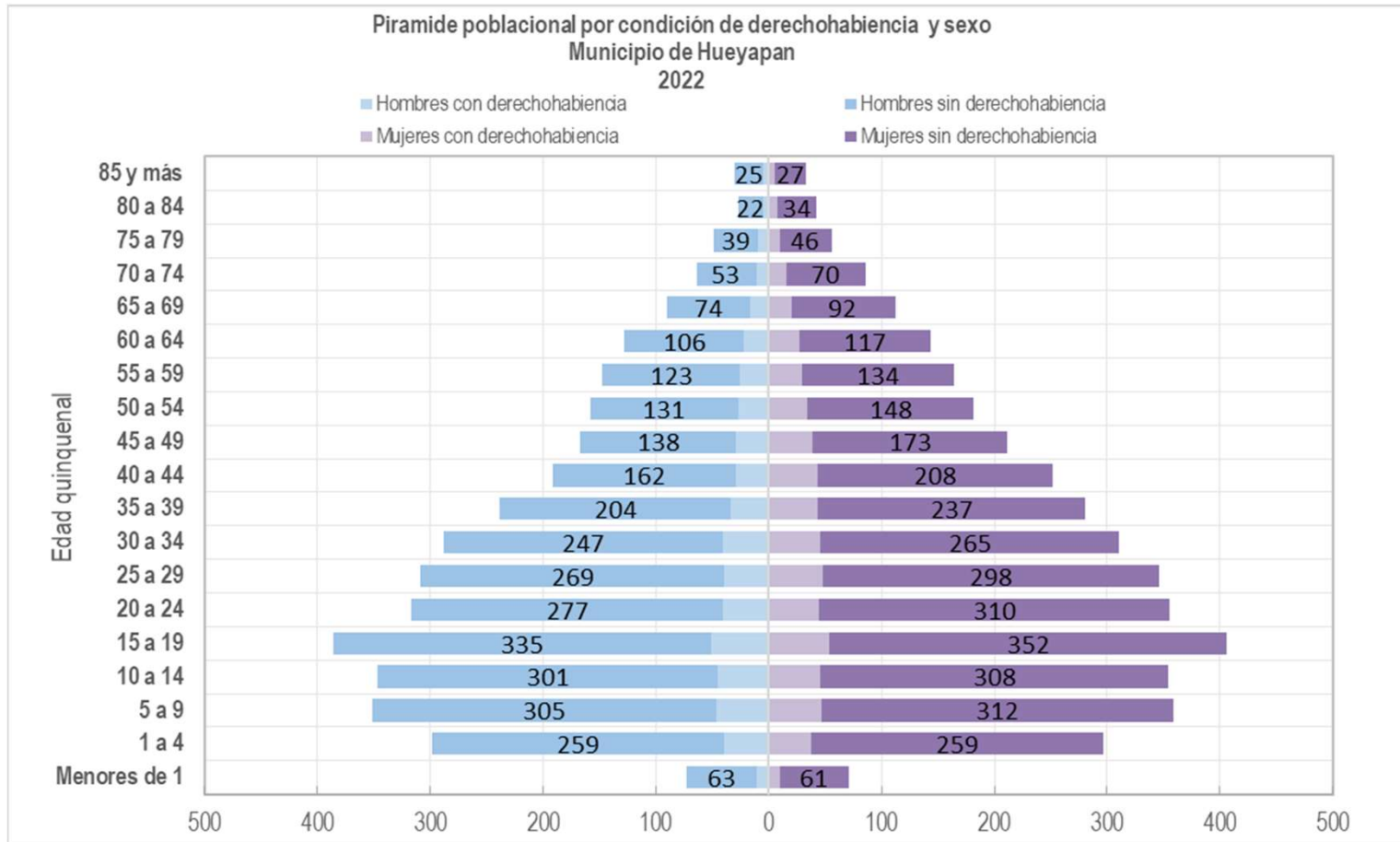



HUEYAPAN



| Edad Quinquenal | POBLACIÓN MUNICIPIO DE HUEYAPAN, MORELOS 2022. | | | | | | Total población 2022 |
|-----------------|--|--------------------------------------|---------------|--------------------------------------|--------------------------------------|---------------|-------------------------|
| | Hombres | | | Mujeres | | | |
| | Hombres con derechohabien- cia | Hombres sin derechohabien- cia | Total Hombres | Mujeres con derechohabien- cia | Mujeres sin derechohabien- cia | Total Mujeres | |
| Menores de 1 | 10 | 63 | 73 | 10 | 61 | 71 | 144 |
| 1 a 4 | 39 | 259 | 298 | 38 | 259 | 297 | 596 |
| 5 a 9 | 46 | 305 | 351 | 47 | 312 | 359 | 711 |
| 10 a 14 | 45 | 301 | 346 | 46 | 308 | 354 | 700 |
| 15 a 19 | 51 | 335 | 386 | 54 | 352 | 406 | 792 |
| 20 a 24 | 40 | 277 | 317 | 45 | 310 | 355 | 672 |
| 25 a 29 | 39 | 269 | 308 | 48 | 298 | 346 | 654 |
| 30 a 34 | 41 | 247 | 288 | 46 | 265 | 311 | 598 |
| 35 a 39 | 34 | 204 | 238 | 44 | 237 | 281 | 519 |
| 40 a 44 | 29 | 162 | 191 | 44 | 208 | 252 | 442 |
| 45 a 49 | 29 | 138 | 167 | 39 | 173 | 212 | 378 |
| 50 a 54 | 27 | 131 | 158 | 34 | 148 | 182 | 340 |
| 55 a 59 | 25 | 123 | 148 | 30 | 134 | 164 | 312 |
| 60 a 64 | 22 | 106 | 128 | 27 | 117 | 144 | 272 |
| 65 a 69 | 16 | 74 | 90 | 20 | 92 | 112 | 202 |
| 70 a 74 | 11 | 53 | 64 | 16 | 70 | 86 | 150 |
| 75 a 79 | 9 | 39 | 48 | 10 | 46 | 56 | 104 |
| 80 a 84 | 5 | 22 | 27 | 8 | 34 | 42 | 69 |
| 85 y más | 5 | 25 | 30 | 6 | 27 | 33 | 62 |
| Total | 523 | 3,133 | 3,656 | 612 | 3,451 | 4,063 | 7,718 |



UBICACIÓN GEOGRÁFICA

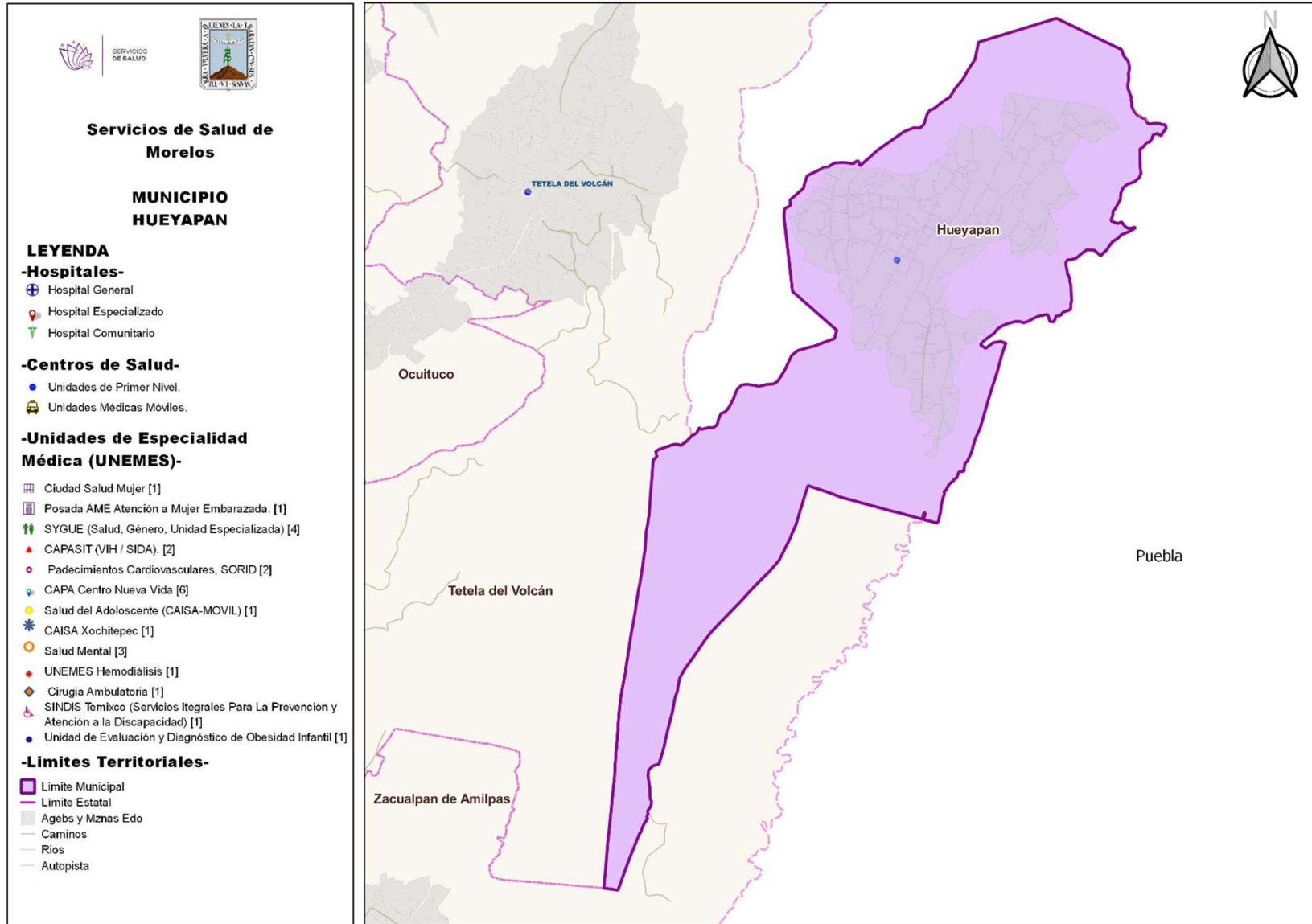



SERVICIOS
DE SALUD



C.S. HUEYAPAN



UBICACIÓN GEOGRÁFICA



C.S HUEYAPAN



**UNIDAD MEDICA
"HUEYAPAN"
CLUES: MSSSA001550
HOSP. REFERENCIA:
"H.COMUNITARIO OCUITUCO"**

**LOCALIDAD SEDE:
HUEYAPAN
MUNICIPIO:
HUEYAPAN
JURISDICCIÓN SANITARIA
NUMERO III "CUAUTLA"**

LEYENDA:

- HOSPITAL GENERAL
- HOSPITAL COMUNITARIO
- Hospital de la Mujer
- Centros de Salud
- Rios
- Colindancia Estatal
- Caminos
- carreteras
- TerraceriasMor_5mil
- Autopista
- Cuerpos de Agua
- Red de Referencia
- División Municipal
- División Jurisdiccional

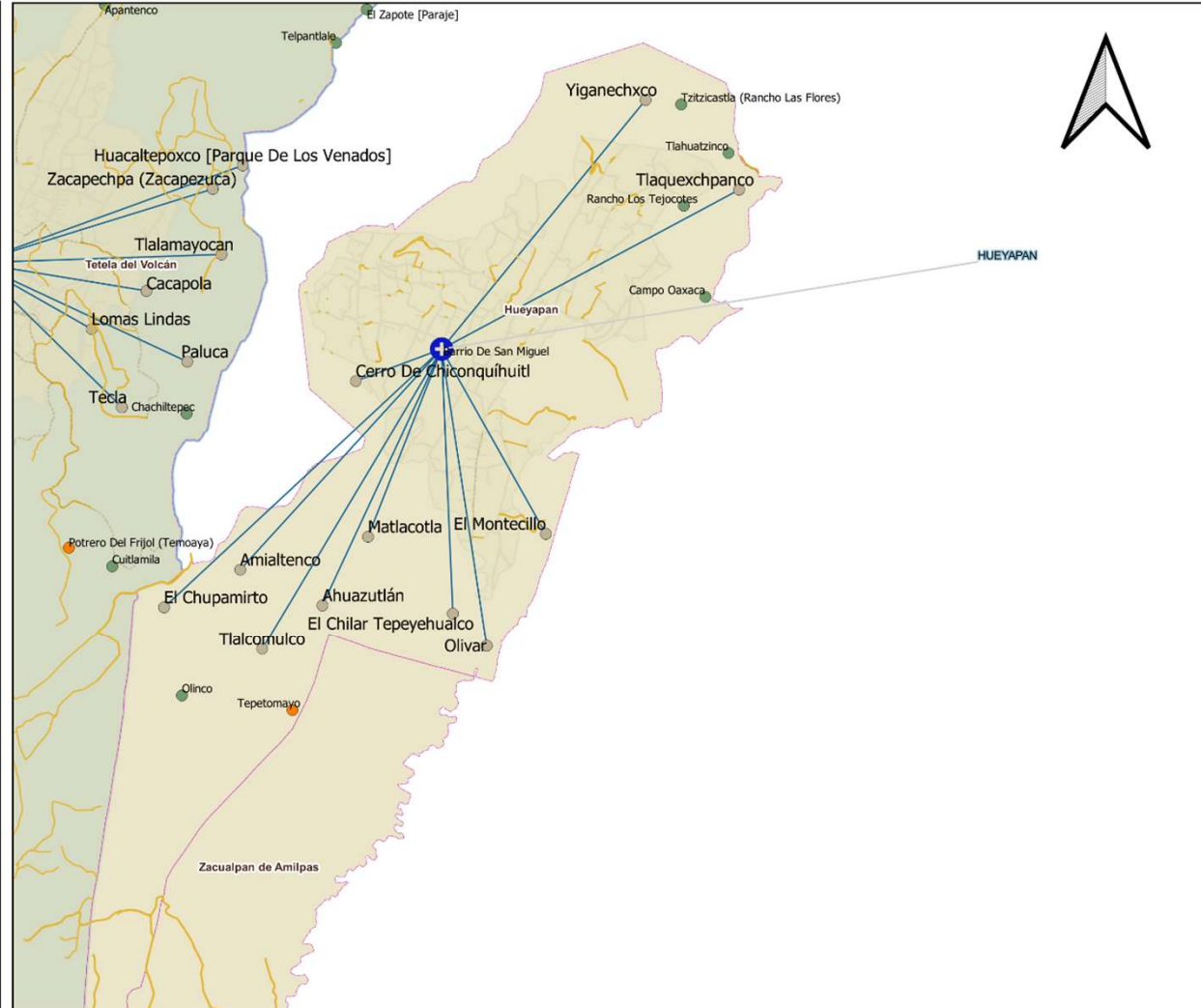

HUEYAPAN



POBLACIÓN POR ÁREA DE INFLUENCIA



| CLUES: MSSSA001550 | | NOMBRE CLUES: HUEYAPAN | | |
|--|----------------------------------|--|-----------------|---------------|
| MUNICIPIO SEDE: TETELA DEL VOLCAN | | LOCALIDAD SEDE: HUEYAPAN | | |
| TIPOLOGÍA: URBANO DE 02 NÚCLEOS BÁSICOS | | HOSPITAL REFERENCIA: HC DE OCUITUCO | | |
| CLAVE LOCALIDAD | NOMBRE DE LA LOCALIDAD | COLONIA | POBLACIÓN TOTAL | POBLACIÓN SSM |
| 170220041 | Cualetzxoca | -- | 0 | 0 |
| 170220051 | Telpantlale | -- | 0 | 0 |
| 170360001 | Hueyapan | Barrio de San Miguel | 7,224 | 6,148 |
| 170360002 | Ahuazutlán | -- | 8 | 7 |
| 170360003 | Amialtenco | -- | 25 | 23 |
| 170360004 | Campo Oaxaca | -- | 0 | 0 |
| 170360005 | Cerro de Chiconquihuitl | -- | 167 | 149 |
| 170360006 | El Chilar Tepeyehualco | -- | 23 | 21 |
| 170360007 | El Chupamirto | -- | 19 | 17 |
| 170360008 | El Montecillo | -- | 9 | 8 |
| 170360010 | Matlacotla | -- | 44 | 38 |
| 170360011 | Olinco | -- | 0 | 0 |
| 170360012 | Rancho los Tejocotes | -- | 0 | 0 |
| 170360013 | Olivar | -- | 77 | 68 |
| 170360014 | Tlalcomulco | -- | 81 | 67 |
| 170360015 | Tepetomayo | -- | 1 | 1 |
| 170360016 | Tlahuatzinco | -- | 0 | 0 |
| 170360017 | Tlaquexchpanco | -- | 3 | 3 |
| 170360018 | Tzitzicastla (Rancho las Flores) | -- | 0 | 0 |
| 170360019 | Yiganechxco | -- | 7 | 6 |
| TOTAL DE LA POBLACIÓN DE LA UNIDAD MÉDICA | | | 7,688 | 6,556 |



MORBILIDAD



| Principales causas de Morbilidad en 2021 | | | | | |
|--|---|-------|------------|-------------|-----|
| Centro de Salud | | | | HUEYAPAN | |
| CLUES | | | | MSSSA001550 | |
| No. | Diagnóstico / CIE 10 | Casos | Porcentaje | Tasa | |
| 1 | Infecciones respiratorias agudas(J00-J06, J20, J21 EXCEPTO J02.0 Y J03.0) | 136 | 43.6% | 3,830.99 | |
| 2 | Infección de vías urinarias(N30, N34, N39.0) | 69 | 22.1% | 1,943.66 | |
| 3 | Infecciones intestinales por otros organismos y las mal definidas(A04, A08-A09 EXCEPTO A08.0) | 59 | 18.9% | 1,661.97 | |
| 4 | Vulvovaginitis(N76) | 20 | 6.4% | 563.38 | |
| 5 | Eventos supuestamente asociados a la vacunación (ESAVI)(Y58, Y59) | 6 | 1.9% | 169.01 | |
| 6 | Violencia intrafamiliar(Y07.0-Y07.2) | 5 | 1.6% | 140.85 | |
| 7 | Herida por arma de fuego y punzocortantes(W32-W34) | 5 | 1.6% | 140.85 | |
| 8 | Conjuntivitis(H10) | 5 | 1.6% | 140.85 | |
| 9 | Tuberculosis respiratoria(A15-A16) | 1 | 0.3% | 28.17 | |
| 10 | Diabetes mellitus no insulino dependiente (Tipo II)(E11-E14) | 1 | 0.3% | 28.17 | |
| | Otros diagnósticos | 5 | 1.6% | 140.85 | |
| | Total | 312 | 100.0% | 8,788.73 | |
| Población SSM | | | | | 355 |



| INDICADOR | C.S. HUEYAPAN (CLUES: MSSSA001550) | | | | |
|---|------------------------------------|------|------|------|------|
| | REPORTE SIS | | | | |
| | 2017 | 2018 | 2019 | 2020 | 2021 |
| Total de Embarazadas 1era vez | 132 | 134 | 113 | 107 | 96 |
| Total de Embarazadas Adolescentes 1era vez. | 14 | 18 | 9 | 16 | 22 |
| Total de Pacientes Contrareferidos | 0 | 6 | 0 | 153 | 101 |
| Total de Pacientes de usuarios activos de MPF | 206 | 348 | 285 | 381 | 4404 |
| Total de Pacientes Referidos | 441 | 240 | 249 | 153 | 101 |
| Total DM en control | 25 | 17 | 8 | 48 | 2 |
| Total DM en tratamiento | 107 | 101 | 81 | 55 | 5 |
| Total HTA en control | 49 | 38 | 26 | 36 | 3 |
| Total HTA en tratamiento | 69 | 66 | 45 | 37 | 4 |

Fuente: Cubos Dinámicos DGIS, Subsistema de Prestación de Servicios 2017-2021*.

*Valores preliminares al corte de diciembre 2021.



INFRAESTRUCTURA, RECURSO HUMANO Y PRODUCTIVIDAD



NOMBRE: HUEYAPAN

CLUES: MSSSA001550

JURISDICCIÓN: CUAUTLA

| CONCEPTO | 2021 * |
|----------------------------|--------|
| INFRAESTRUCTURA | |
| CONSULTORIOS | 4 |
| GENERALES | 3 |
| ESTOMATOLOGÍA | 1 |
| OTROS | 0 |
| RECURSO HUMANO | |
| MÉDICOS EN CONTACTO | 2 |
| GENERALES | 1 |
| ODONTÓLOGOS | 1 |
| MÉDICOS PASANTES | 0 |
| P.DE MEDICINA | 0 |
| P. DE ODONTOLOGÍA | 0 |

| CONCEPTO | 2021 * |
|---|--------|
| PERSONAL DE ENFERMERÍA | 3 |
| ENFERMERAS EN CONTACTO | 3 |
| ENFERMERAS OTRAS ACTIVIDADES | 0 |
| CONSULTA OTORGADA | |
| CONSULTA EXTERNA | 1,893 |
| CONSULTA GENERAL | 1,760 |
| CONSULTA ODONTOLÓGICA | 133 |
| INDICADORES DE PRODUCTIVIDAD 1/ | |
| CONSULTA GENERAL POR MÉDICO GENERAL 2/ | 7.0 |
| CONSULTA ODONTOLÓGICA 3/ | 0.5 |

La información corresponde al cierre anual de 2021.

1/ Se consideran 252 días hábiles.

2/ Incluye consulta general y médicos generales más pasantes de medicina.

3/ Incluye consulta odontológica y odontólogos más pasantes de odontología.

Fuente: Cubos dinámicos de información DGIS, 2021. Sub

sistema de Prestación de Servicios 2021*, Subsistema de Información de Equipamiento, Recursos Humanos e Infraestructura para la Atención a la Salud (SINERHIAS) 2021*



PLANO ARQUITECTÓNICO

