



**FICHAS TÉCNICAS 2022**  
**HOSPITALES**  
HOSPITAL GENERAL DE AXOCHIAPAN  
CLUES: MSSSA003020



SERVICIO  
DE SALUD

**FICHA TÉCNICA 2022**  
**HOSPITAL COMUNITARIO DE AXOCHIAPAN**  
CLUES: MSSSA003020  
JURISDICCIÓN SANITARIA No. 3



**Dirección: Libramiento San Pablo, Carretera Axochiapan-Izucar de Matamoros  
Municipio de Axochiapan, C.P. 62950, Estado de Morelos.**



SERVICIO  
DE SALUD

**FICHA TÉCNICA 2022**  
**HOSPITAL COMUNITARIO DE AXOCHIAPAN**  
CLUES: MSSSA003020  
JURISDICCIÓN SANITARIA No. 3

|                             |  |
|-----------------------------|--|
| <b>CLUES:</b>               | MSSSA003020  |
| <b>Nombre de la Unidad:</b> | HOSPITAL GENERAL DE AXOCHIAPAN                                     |
| <b>Tipología:</b>           | M HOSPITAL GENERAL   |
| <b>Jurisdicción:</b>        | 03 CUAUTLA   |
| <b>Municipio:</b>           | 003 AXOCHIAPAN   |
| <b>Localidad:</b>           | 0001 AXOCHIAPAN  |
| <b>Dirección:</b>           | LIBRAMIENTO SAN PABLO, CARRETERA<br>AXOCHIAPAN-IZUCAR DE MATAMOROS |
| <b>C.P.:</b>                | 62950  |





# FICHA TÉCNICA 2022

## HOSPITAL COMUNITARIO DE AXOCHIAPAN

CLUES: MSSSA003020

### JURISDICCIÓN SANITARIA No. 3

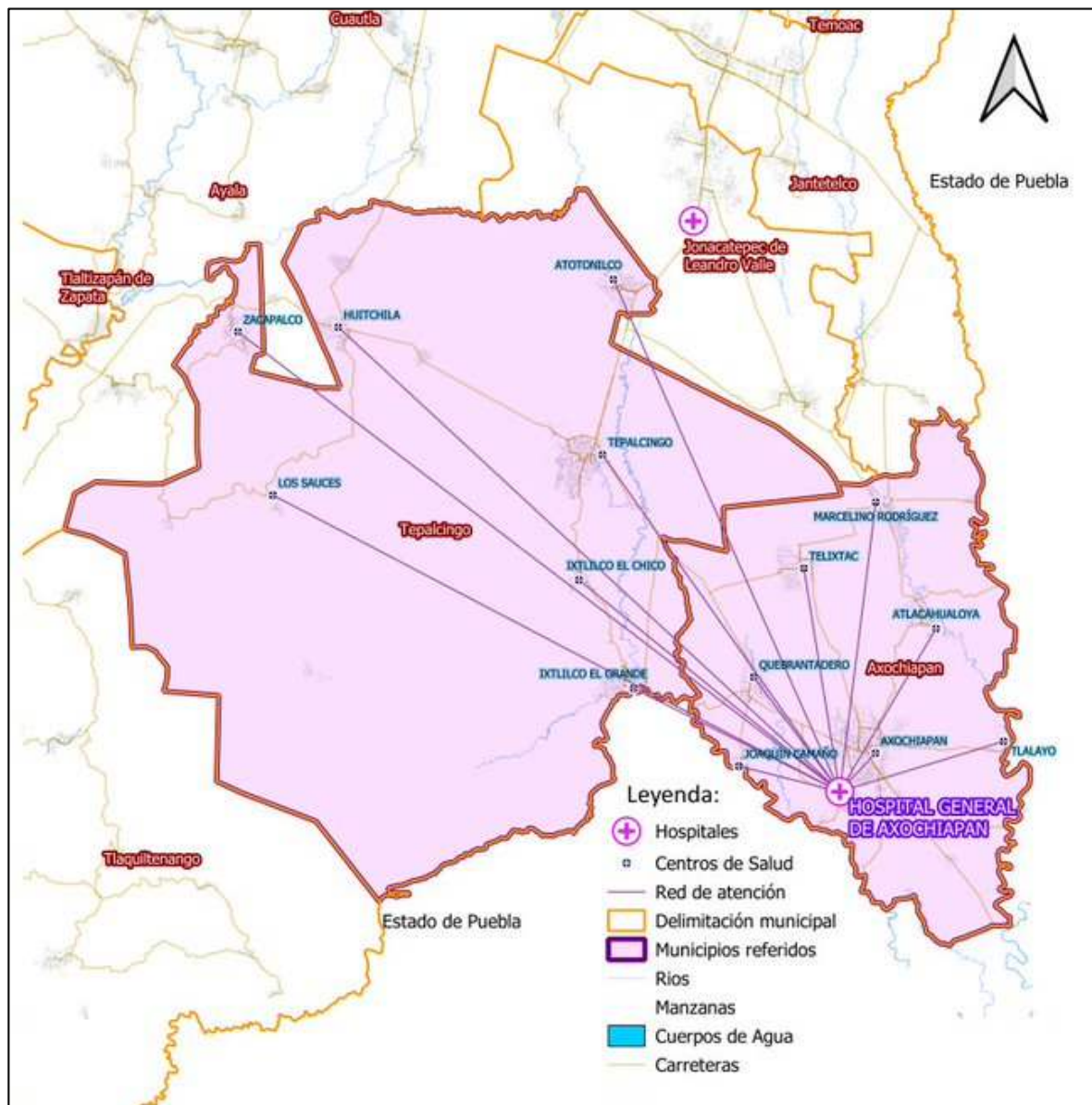



**FICHA TÉCNICA 2022**  
**HOSPITAL COMUNITARIO DE AXOCHIAPAN**  
 CLUES: MSSSA003020  
 JURISDICCIÓN SANITARIA No. 3

**Población por Municipios de Área de Influencia del HG de Axochiapan**  
**Municipios de Axochiapan, Tepalcingo**  
**2022**

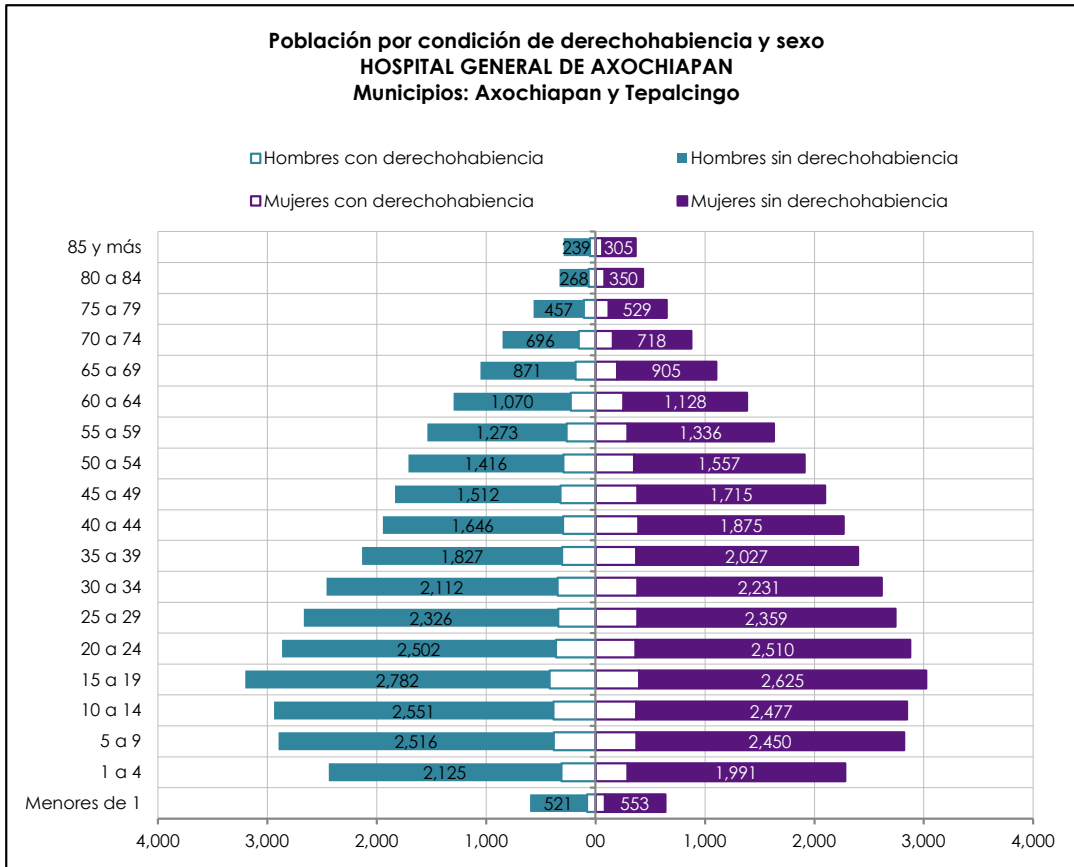

| Edad Quinquenal      | POBLACIÓN HOSPITAL GENERAL DE AXOCHIAPAN "DR. ÁNGEL VENTURA NERI" MUNICIPIOS: AXOCHIAPAN Y TEPALCINGO |                              |               |                              |                              |               | Total población 2022 |
|----------------------|---|------------------------------|---------------|------------------------------|------------------------------|---------------|----------------------|
|                      | Hombres   |                              |               | Mujeres                      |                              |               |                      |
|                      | Hombres con derechohabiencia  | Hombres sin derechohabiencia | Total Hombres | Mujeres con derechohabiencia | Mujeres sin derechohabiencia | Total Mujeres |                      |
| Menores de 1         | 78  | 521                          | 599           | 85                           | 553                          | 638           | 1,237                |
| 1 a 4                | 313   | 2,125                        | 2,438         | 292                          | 1,991                        | 2,283         | 4,721                |
| 5 a 9                | 381   | 2,516                        | 2,897         | 374                          | 2,450                        | 2,824         | 5,721                |
| 10 a 14              | 386   | 2,551                        | 2,937         | 372                          | 2,477                        | 2,849         | 5,786                |
| 15 a 19              | 420   | 2,782                        | 3,202         | 400                          | 2,625                        | 3,025         | 6,227                |
| 20 a 24              | 363   | 2,502                        | 2,865         | 367                          | 2,510                        | 2,877         | 5,742                |
| 25 a 29              | 341   | 2,326                        | 2,667         | 384                          | 2,359                        | 2,743         | 5,410                |
| 30 a 34              | 347   | 2,112                        | 2,459         | 383                          | 2,231                        | 2,614         | 5,073                |
| 35 a 39              | 306   | 1,827                        | 2,133         | 372                          | 2,027                        | 2,399         | 4,532                |
| 40 a 44              | 298   | 1,646                        | 1,944         | 393                          | 1,875                        | 2,268         | 4,212                |
| 45 a 49              | 321   | 1,512                        | 1,833         | 383                          | 1,715                        | 2,098         | 3,931                |
| 50 a 54              | 295   | 1,416                        | 1,711         | 352                          | 1,557                        | 1,909         | 3,620                |
| 55 a 59              | 264   | 1,273                        | 1,537         | 293                          | 1,336                        | 1,629         | 3,166                |
| 60 a 64              | 228   | 1,070                        | 1,298         | 255                          | 1,128                        | 1,383         | 2,681                |
| 65 a 69              | 182   | 871                          | 1,053         | 198                          | 905                          | 1,103         | 2,156                |
| 70 a 74              | 154   | 696                          | 850           | 158                          | 718                          | 876           | 1,726                |
| 75 a 79              | 108   | 457                          | 565           | 120                          | 529                          | 649           | 1,214                |
| 80 a 84              | 62  | 268                          | 330           | 84                           | 350                          | 434           | 764                  |
| 85 y más             | 53  | 239                          | 292           | 62                           | 305                          | 367           | 659                  |
| <b>Total general</b> | <b>4,900</b>  | <b>28,710</b>                | <b>33,610</b> | <b>5,327</b>                 | <b>29,641</b>                | <b>34,968</b> | <b>68,578</b>        |



**Población por Municipios de Área de Influencia del HG de Cuautla**  
**Municipio de Axochiapan**  
**2022**

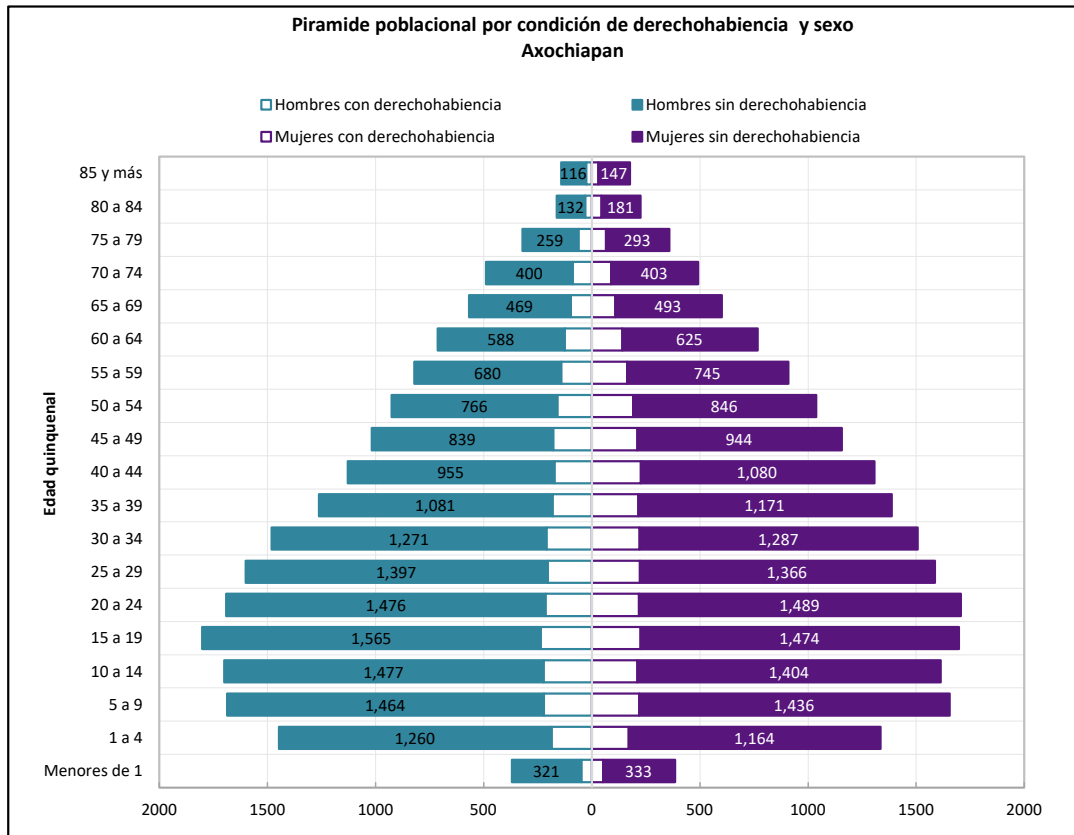

| Edad Quinquenal | POBLACIÓN MUNICIPIO DE AXOCHIAPAN, MORELOS 2022. |                              |               |                              |                              |               | Total población 2022 |
|-----------------|--|------------------------------|---------------|------------------------------|------------------------------|---------------|----------------------|
|                 | Hombres  |                              |               | Mujeres                      |                              |               |                      |
|                 | Hombres con derechohabiencia                     | Hombres sin derechohabiencia | Total Hombres | Mujeres con derechohabiencia | Mujeres sin derechohabiencia | Total Mujeres |                      |
| Menores de 1    | 48   | 321                          | 369           | 52                           | 333                          | 385           | <b>754</b>           |
| 1 a 4           | 186  | 1,260                        | 1,446         | 171                          | 1,164                        | 1,335         | <b>2,781</b>         |
| 5 a 9           | 222  | 1,464                        | 1,686         | 219                          | 1,436                        | 1,655         | <b>3,341</b>         |
| 10 a 14         | 223  | 1,477                        | 1,700         | 211                          | 1,404                        | 1,615         | <b>3,315</b>         |
| 15 a 19         | 236  | 1,565                        | 1,801         | 225                          | 1,474                        | 1,699         | <b>3,500</b>         |
| 20 a 24         | 214  | 1,476                        | 1,690         | 218                          | 1,489                        | 1,707         | <b>3,397</b>         |
| 25 a 29         | 204  | 1,397                        | 1,601         | 222                          | 1,366                        | 1,588         | <b>3,189</b>         |
| 30 a 34         | 209  | 1,271                        | 1,480         | 221                          | 1,287                        | 1,508         | <b>2,988</b>         |
| 35 a 39         | 181  | 1,081                        | 1,262         | 215                          | 1,171                        | 1,386         | <b>2,648</b>         |
| 40 a 44         | 173  | 955                          | 1,128         | 226                          | 1,080                        | 1,306         | <b>2,434</b>         |
| 45 a 49         | 178  | 839                          | 1,017         | 211                          | 944                          | 1,155         | <b>2,172</b>         |
| 50 a 54         | 159  | 766                          | 925           | 191                          | 846                          | 1,037         | <b>1,962</b>         |
| 55 a 59         | 141  | 680                          | 821           | 163                          | 745                          | 908           | <b>1,729</b>         |
| 60 a 64         | 125  | 588                          | 713           | 141                          | 625                          | 766           | <b>1,479</b>         |
| 65 a 69         | 98   | 469                          | 567           | 108                          | 493                          | 601           | <b>1,168</b>         |
| 70 a 74         | 89   | 400                          | 489           | 89                           | 403                          | 492           | <b>981</b>           |
| 75 a 79         | 62   | 259                          | 321           | 66                           | 293                          | 359           | <b>680</b>           |
| 80 a 84         | 30   | 132                          | 162           | 44                           | 181                          | 225           | <b>387</b>           |
| 85 y más        | 26   | 116                          | 142           | 30                           | 147                          | 177           | <b>319</b>           |
| <b>Total</b>    | <b>2,804</b>                                     | <b>16,516</b>                | <b>19,320</b> | <b>3,023</b>                 | <b>16,881</b>                | <b>19,904</b> | <b>39,224</b>        |

**Población por Municipios de Área de Influencia del HG de Cuautla**  
**Municipio de Tepalcingo**  
**2022**

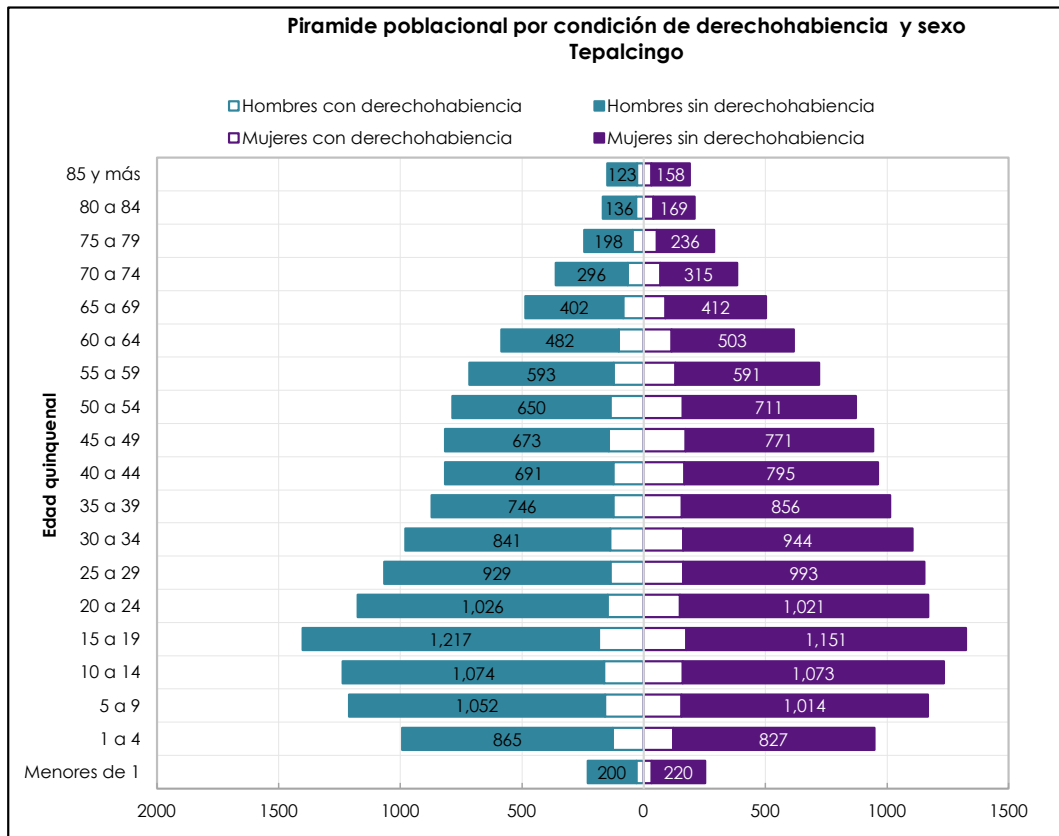

| Edad Quinquenal | POBLACIÓN MUNICIPIO DE TEPALcingo, MORELOS 2022. |                             |               |                             |                             |               | Total población 2022 |
|-----------------|--|-----------------------------|---------------|-----------------------------|-----------------------------|---------------|----------------------|
|                 | Hombres  |                             |               | Mujeres                     |                             |               |                      |
|                 | Hombres con derechohabencia                      | Hombres sin derechohabencia | Total Hombres | Mujeres con derechohabencia | Mujeres sin derechohabencia | Total Mujeres |                      |
| Menores de 1    | 30   | 200                         | 230           | 33                          | 220                         | 253           | 483                  |
| 1 a 4           | 127  | 865                         | 992           | 121                         | 827                         | 948           | 1,940                |
| 5 a 9           | 159  | 1,052                       | 1,211         | 155                         | 1,014                       | 1,169         | 2,380                |
| 10 a 14         | 163  | 1,074                       | 1,237         | 161                         | 1,073                       | 1,234         | 2,471                |
| 15 a 19         | 184  | 1,217                       | 1,401         | 175                         | 1,151                       | 1,326         | 2,727                |
| 20 a 24         | 149  | 1,026                       | 1,175         | 149                         | 1,021                       | 1,170         | 2,345                |
| 25 a 29         | 137  | 929                         | 1,066         | 162                         | 993                         | 1,155         | 2,221                |
| 30 a 34         | 138  | 841                         | 979           | 162                         | 944                         | 1,106         | 2,085                |
| 35 a 39         | 125  | 746                         | 871           | 157                         | 856                         | 1,013         | 1,884                |
| 40 a 44         | 125  | 691                         | 816           | 167                         | 795                         | 962           | 1,778                |
| 45 a 49         | 143  | 673                         | 816           | 172                         | 771                         | 943           | 1,759                |
| 50 a 54         | 136  | 650                         | 786           | 161                         | 711                         | 872           | 1,658                |
| 55 a 59         | 123  | 593                         | 716           | 130                         | 591                         | 721           | 1,437                |
| 60 a 64         | 103  | 482                         | 585           | 114                         | 503                         | 617           | 1,202                |
| 65 a 69         | 84   | 402                         | 486           | 90                          | 412                         | 502           | 988                  |
| 70 a 74         | 65   | 296                         | 361           | 69                          | 315                         | 384           | 745                  |
| 75 a 79         | 46   | 198                         | 244           | 54                          | 236                         | 290           | 534                  |
| 80 a 84         | 32   | 136                         | 168           | 40                          | 169                         | 209           | 377                  |
| 85 y más        | 27   | 123                         | 150           | 32                          | 158                         | 190           | 340                  |
| <b>Total</b>    | <b>2,096</b>                                     | <b>12,194</b>               | <b>14,290</b> | <b>2,304</b>                | <b>12,760</b>               | <b>15,064</b> | <b>29,354</b>        |

**FICHA TÉCNICA 2022**  
**HOSPITAL COMUNITARIO DE AXOCHIAPAN**  
 CLUES: MSSSA003020  
 JURISDICCIÓN SANITARIA No. 3

**Indicador de Disponibilidad 2021**

| Año         | Personal médico |                   |                   | Personal de Enfermería |                   | Camas           |                    | % de Ocupación | Quirófanos | Días paciente | Promedio diario de Cirugías por Quirófano |
|-------------|-----------------|-------------------|-------------------|------------------------|-------------------|-----------------|--------------------|----------------|------------|---------------|---|
|             | En contacto     | En adiestramiento | Otras actividades | En contacto            | Otras actividades | Camas censables | Camas no censables |                |            |               |   |
| <b>2018</b> | 53              | 14                | 3                 | 132                    | 4                 | 32              | 15                 | 71%            | 1          | 5,177         | 2.1                                       |
| <b>2019</b> | 52              | 21                | 3                 | 114                    | 5                 | 32              | 25                 | 84%            | 1          | 9,802         | 1.7                                       |
| <b>2020</b> | 53              | 2                 | 3                 | 97                     | 5                 | 32              | 19                 | 51%            | 1          | 5,951         | 0.9                                       |
| <b>2021</b> | 49              | 8                 | 3                 | 97                     | 5                 | 34              | 32                 | 54%            | 1          | 6,750         | 1.2                                       |



**FICHA TÉCNICA 2022**  
**HOSPITAL COMUNITARIO DE AXOCHIAPAN**  
 CLUES: MSSSA003020  
 JURISDICCIÓN SANITARIA No. 3

**Indicador de Eficiencia 2021**

| Año         | Eficiencia |           |        |           |                           |                         |                | Calidad                |
|-------------|------------|-----------|--------|-----------|---------------------------|-------------------------|----------------|------------------------|
|             | Egresos    | Urgencias | Partos | Consultas | Consultas de Especialidad | Estudios de Laboratorio | Estudios de Rx | Porcentaje de Cesareas |
| <b>2018</b> | 865        | 4,515     | 296    | 3,772     | 2,550                     | 52,685                  | 2,132          | 35%                    |
| <b>2019</b> | 2,700      | 11,148    | 828    | 5,470     | 4,796                     | 87,796                  | 4,007          | 23%                    |
| <b>2020</b> | 1,795      | 5,941     | 413    | 1,956     | 1,404                     | 58,412                  | 1,545          | 18%                    |
| <b>2021</b> | 1,946      | 6,072     | 446    | 1,897     | 1,165                     | 53,119                  | 1,781          | 25%                    |



**FICHA TÉCNICA 2022**  
**HOSPITAL COMUNITARIO DE AXOCHIAPAN**  
 CLUES: MSSSA003020  
 JURISDICCIÓN SANITARIA No. 3

**Principales Causas de Egresos Hospitalarios  
2021**

| HOSPITAL GENERAL DE AXOCHIAPAN               |  |       |            |       |  |
|--|--|-------|------------|-------|--|
| PRINCIPALES CAUSAS DE EGRESOS HOSPITALARIOS  |  |       |            |       |  |
| NO.  | DIAGNÓSTICO  | CASOS | PORCENTAJE | TASA  |  |
| 1  | 161 Parto único espontáneo   | 321   | 16.6%      | 55.5  |  |
| 2  | 160 Causas obstétricas directas, excepto aborto y parto único espontáneo (solo morbilidad) | 210   | 10.8%      | 36.3  |  |
| 3  | 166 Traumatismos, envenenamientos y algunas otras consecuencias de causas externas         | 197   | 10.2%      | 34.1  |  |
| 4  | 189 COVID-19   | 119   | 6.1%       | 20.6  |  |
| 5  | 159 Aborto (solo morbilidad)   | 90    | 4.6%       | 15.6  |  |
| 6  | 139 Insuficiencia renal  | 81    | 4.2%       | 14.0  |  |
| 7  | 061 Diabetes mellitus  | 67    | 3.5%       | 11.6  |  |
| 8  | 119 Apendicitis  | 67    | 3.5%       | 11.6  |  |
| 9  | 126 Colelitiasis y colecistitis  | 51    | 2.6%       | 8.8   |  |
| 10   | 035 Fiebre del dengue  | 49    | 2.5%       | 8.5   |  |
|  | Otros diagnósticos   | 684   | 35.3       | 118.3 |  |
|  | Total  | 1,936 | 100.0      | 334.9 |  |
| POBLACIÓN SERVICIOS DE SALUD DE MORELOS 2021 |  |       | 57,816     |       |  |



**FICHA TÉCNICA 2022**  
**HOSPITAL COMUNITARIO DE AXOCHIAPAN**  
 CLUES: MSSSA003020  
 JURISDICCIÓN SANITARIA No. 3

**Principales Causas de Mortalidad Hospitalaria  
 2021**

| HOSPITAL GENERAL DE AXOCHIAPAN                            |  |       |            |       |
|---|--|-------|------------|-------|
| PRINCIPALES CAUSAS DE EGRESOS HOSPITALARIOS POR DEFUNCIÓN |  |       |            |       |
| NO.   | DIAGNÓSTICO  | CASOS | PORCENTAJE | TASA  |
| 1   | 189 COVID-19   | 42    | 27.6%      | 72.6  |
| 2   | 139 Insuficiencia renal  | 5     | 3.3%       | 8.6   |
| 3   | 125 Enfermedades del hígado  | 2     | 1.3%       | 3.5   |
| 4   | 015 Septicemia   | 1     | 0.7%       | 1.7   |
| 5   | 097 Enfermedades del corazón   | 1     | 0.7%       | 1.7   |
| 6   | 098 Enfermedades cerebrovasculares   | 1     | 0.7%       | 1.7   |
| 7   | 105 Neumonía e influenza   | 1     | 0.7%       | 1.7   |
| 8   | 166 Traumatismos, envenenamientos y algunas otras consecuencias de causas externas | 1     | 0.7%       | 1.7   |
| 9   |  |       |            |       |
| 10  |  |       |            |       |
|   | Otros diagnósticos   | 98    | 64.5       | 169.5 |
|   | Total  | 152   | 100.0      | 262.9 |
| POBLACIÓN SERVICIOS DE SALUD DE MORELOS 2021              |  |       | 57,816     |       |



**FICHA TÉCNICA 2022**  
**HOSPITAL COMUNITARIO DE AXOCHIAPAN**  
CLUES: MSSSA003020  
JURISDICCIÓN SANITARIA No. 3

**Principales Causas de Urgencias Médicas  
2021**

| HOSPITAL GENERAL DE AXOCHIAPAN  |  |              |             |
|---------------------------------|--|--------------|-------------|
| MSSSA003020                     |  |              |             |
| Principales Causas de Urgencias |  |              |             |
| No.                             | Diagnósticos   | Urgencias    | Porcentaje  |
| 1                               | 166 Traumatismos, envenenamientos y algunas otras consecuencias de causas externas         | 1,549        | 25.5%       |
| 2                               | 161 Parto único espontáneo   | 681          | 11.2%       |
| 3                               | 160 Causas obstétricas directas, excepto aborto y parto único espontáneo (solo morbilidad) | 608          | 10.0%       |
| 4                               | 104 Infecciones respiratorias agudas, excepto neumonía e influenza                         | 318          | 5.2%        |
| 5                               | 001 Enfermedades infecciosas intestinales  | 236          | 3.9%        |
| 6                               | 189 COVID-19   | 217          | 3.6%        |
| 7                               | 061 Diabetes mellitus  | 187          | 3.1%        |
| 8                               | 035 Fiebre del dengue  | 111          | 1.8%        |
| 9                               | 097 Enfermedades del corazón   | 107          | 1.8%        |
| 10                              | 126 Colelitiasis y colecistitis  | 94           | 1.5%        |
|                                 | Otros diagnósticos   | 1,964        | 32.3%       |
|                                 | <b>Total</b>   | <b>6,072</b> | <b>100%</b> |



**FICHA TÉCNICA 2022**  
**HOSPITAL COMUNITARIO DE AXOCHIAPAN**  
 CLUES: MSSSA003020  
 JURISDICCIÓN SANITARIA No. 3

**Principales Causas de Morbilidad  
 SUIVE 2021**

| Principales causas de Morbilidad en 2021 |   |               |                                |        |
|--|---|---------------|--------------------------------|--------|
| Unidad Médica                            |   |               | HOSPITAL GENERAL DE AXOCHIAPAN |        |
| CLUES                                    |   |               | MSSSA003020                    |        |
| No.                                      | Diagnóstico / CIE 10  | Casos         | Porcentaje                     | Tasa   |
| 1  | Intoxicación por picadura de alacrán(T63.2, X22)  | 652           | 17.4%                          | 95.07  |
| 2  | Infecciones respiratorias agudas(J00-J06, J20, J21 EXCEPTO J02.0 Y J03.0)                     | 625           | 16.7%                          | 91.14  |
| 3  | Infección de vías urinarias(N30, N34, N39.0)  | 580           | 15.5%                          | 84.58  |
| 4  | COVID-19(U07.1)   | 544           | 14.5%                          | 79.33  |
| 5  | Infecciones intestinales por otros organismos y las mal definidas(A04, A08-A09 EXCEPTO A08.0) | 223           | 6.0%                           | 32.52  |
| 6  | Herida por arma de fuego y punzocortantes(W32-W34)  | 169           | 4.5%                           | 24.64  |
| 7  | Úlceras, gastritis y duodenitis(K25-K29)  | 154           | 4.1%                           | 22.46  |
| 8  | Neumonías y bronconeumonías(J12-J18 EXCEPTO J18.2, J13 y J14)                                 | 135           | 3.6%                           | 19.69  |
| 9  | Dengue no grave(A90)  | 89            | 2.4%                           | 12.98  |
| 10                                       | Intoxicación por ponzoña de animales(T63, X21, X27, EXCEPTO T63.2)                            | 71            | 1.9%                           | 10.35  |
|  | Otros diagnósticos  | 498           | 13.3%                          | 72.62  |
|  |   | 3,740         | 100.0%                         | 545.36 |
| <b>Población SSM</b>                     |   | <b>68,578</b> |                                |        |



SERVICIOS  
DE SALUD

**FICHA TÉCNICA 2022**  
**HOSPITAL COMUNITARIO DE AXOCHIAPAN**  
CLUES: MSSSA003020  
JURISDICCIÓN SANITARIA No. 3







SERVICIO  
DE SALUD

# FICHA TÉCNICA 2022

## HOSPITAL COMUNITARIO DE AXOCHIAPAN

CLUES: MSSSA003020

JURISDICCIÓN SANITARIA No. 3

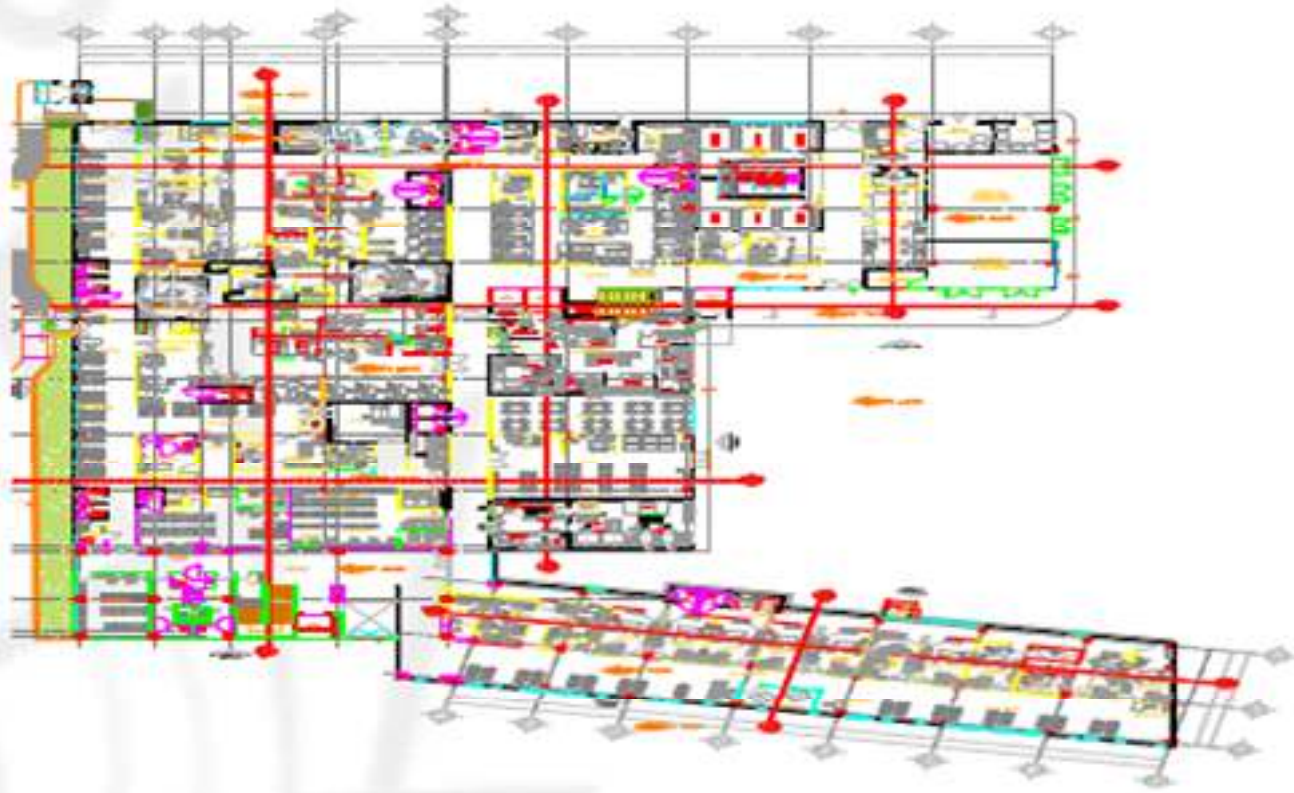

|          |  |   |           |                   |   |
|----------|--|---|-----------|-------------------|---|
| Q-01     | Área del proyecto                                | Nombre  | Ubicación | Fecha de proyecto | Escala de construcción  |
|          | ANTIPROYECTO                                     |  |           |                   |   |
|          | HOSPITAL AXOCHIAPAN                              |   |           |                   |   |
|          | SECRETARÍA DE SALUD                              |   |           |                   |   |
| PROYECTO | Libramiento San Pablo s/n<br>Axochiapan, Morelos |   |           |                   |  |