



MUNICIPIO: AMACUZAC

JURISDICCIÓN SANITARIA II



SERVICIOS DE SALUD

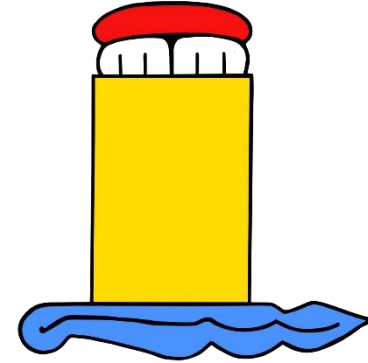
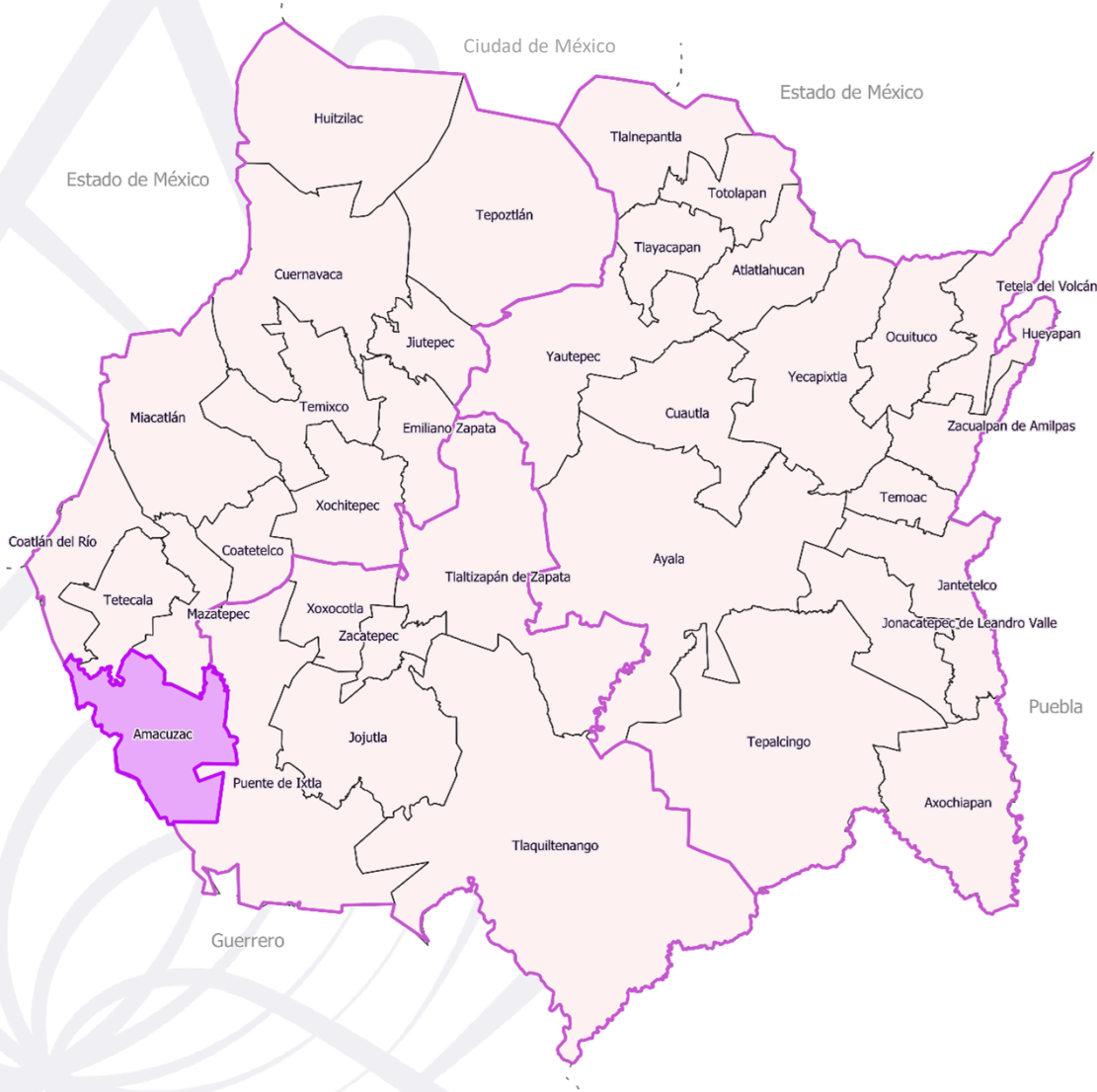

UNIDADES DE SALUD

UNIDADES DE PRIMER NIVEL: 6

UNIDADES DE SEGUNDO NIVEL: 0

UNIDADES DE TERCER NIVEL: 0

UNIDADES MÉDICAS MÓVILES: 1

1 – Tipo 0

Pirámide poblacional

Pirámide poblacional por condición de derechohabencia y genero
Municipio de Amacuzac; Morelos 2021

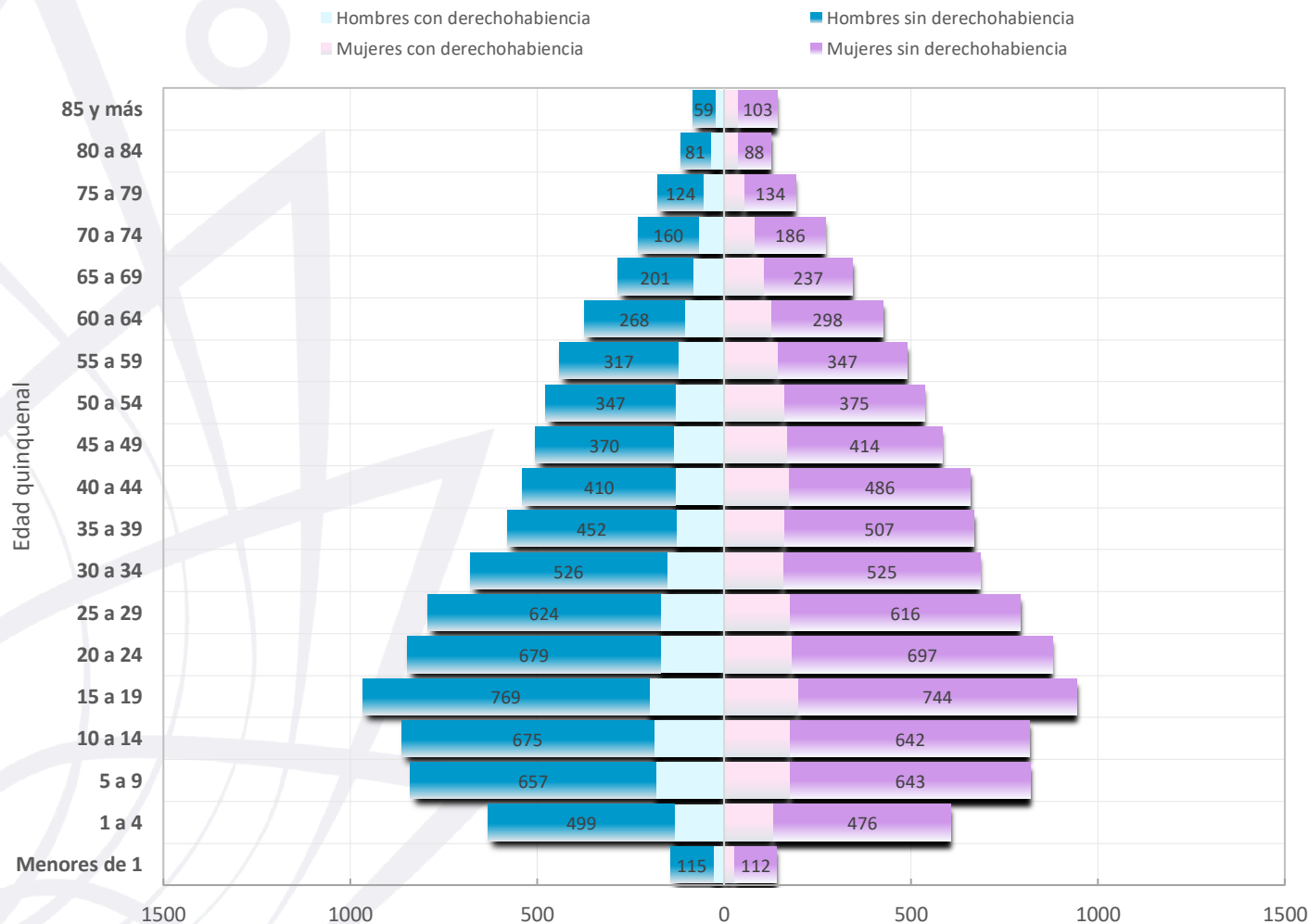

Fuente: Cubos Dinámicos DGIS (Dirección General de Información en Salud). Estimaciones 2021 de la DGIS con base en las proyecciones generadas por el CONAPO (2018), además de la información de los Censos de Población y Vivienda, La Encuesta InterCensal, El Padrón General de Salud y las ENSANUT. http://www.dgis.salud.gob.mx/contenidos/basesdedatos/bdc_poblacion_gobmx.html



Amacuzac



SERVICIOS DE SALUD

Edad Quinquenal	POBLACIÓN MUNICIPIO DE AMACUZAC, MORELOS 2021.						Total población 2021
	Hombres			Mujeres			
	Hombres con derechohabencia	Hombres sin derechohabencia	Total Hombres	Mujeres con derechohabencia	Mujeres sin derechohabencia	Total Mujeres	
Menores de 1	29	115	144	29	112	141	285
1 a 4	132	499	631	132	476	608	1,239
5 a 9	182	657	839	177	643	820	1,659
10 a 14	188	675	863	177	642	819	1,682
15 a 19	199	769	968	199	744	943	1,911
20 a 24	169	679	848	182	697	879	1,727
25 a 29	169	624	793	177	616	793	1,586
30 a 34	153	526	679	160	525	685	1,364
35 a 39	128	452	580	162	507	669	1,249
40 a 44	129	410	539	174	486	660	1,199
45 a 49	135	370	505	169	414	583	1,088
50 a 54	130	347	477	161	375	536	1,013
55 a 59	123	317	440	143	347	490	930
60 a 64	106	268	374	128	298	426	800
65 a 69	84	201	285	107	237	344	629
70 a 74	69	160	229	84	186	270	499
75 a 79	54	124	178	57	134	191	369
80 a 84	36	81	117	38	88	126	243
85 y más	24	59	83	39	103	142	225
Total	2,239	7,333	9,572	2,495	7,630	10,125	19,697

Fuente: Cubos Dinámicos DGIS (Dirección General de Información en Salud). Estimaciones 2021 de la DGIS con base en las proyecciones generadas por el CONAPO (2018), además de la información de los Censos de Población y Vivienda, La Encuesta InterCensal, El Padrón General de Salud y las ENSANUT. http://www.dgis.salud.gob.mx/contenidos/basesdedatos/bdc_poblacion_gobmx.html

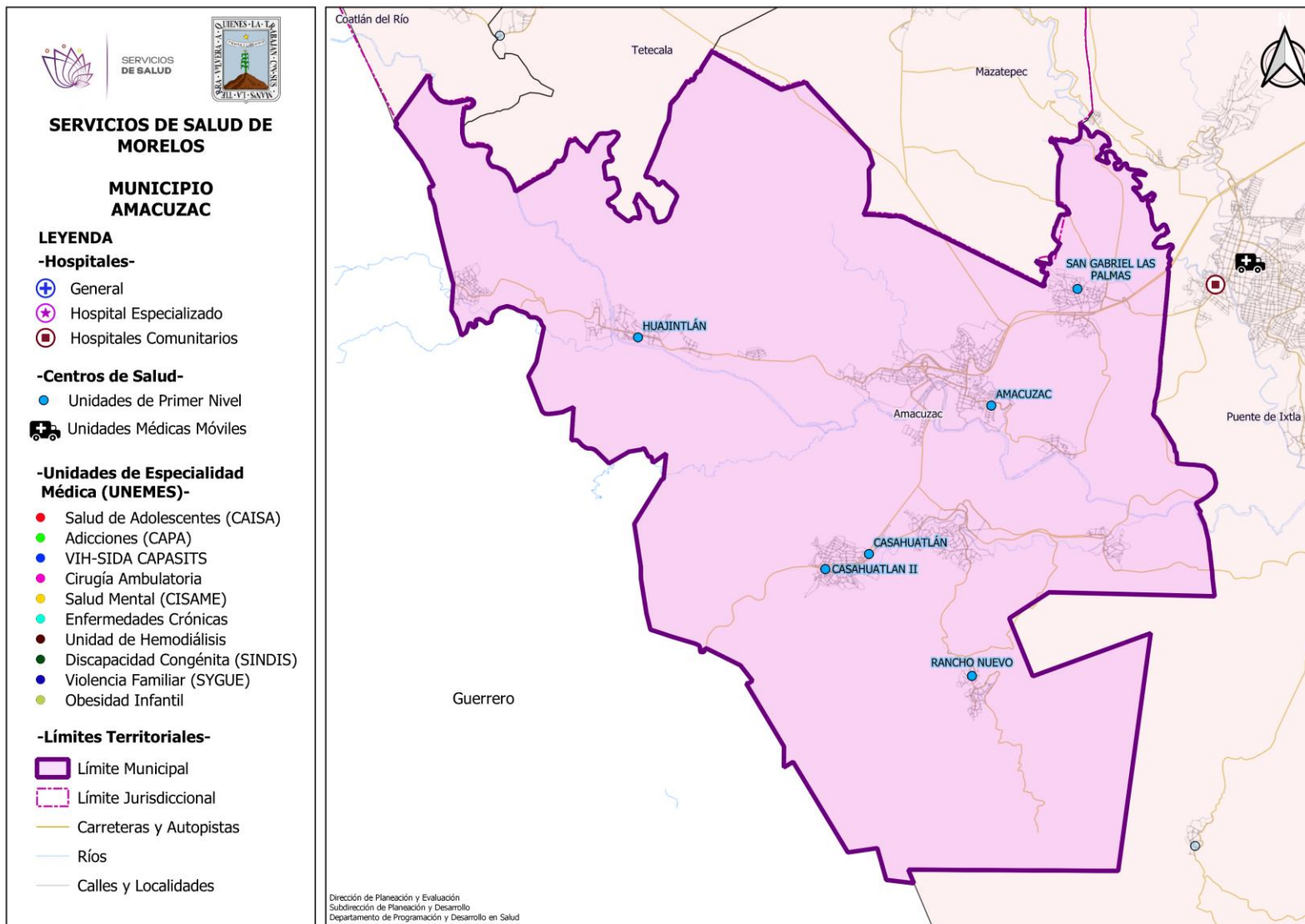



C.S. CASAHUATLÁN



SERVICIOS DE SALUD

UNIDAD MÉDICA "CASAHUATLÁN"
CLUES: MSSSA000022
HOSPITAL DE REFERENCIA : "HC PUENTE DE IXTLA"
LOCALIDAD SEDE : CASAHUATLAN
MUNICIPIO : AMACUZAC
JURISDICCIÓN SANITARIA NUM. 02 JOJUTLA

LEYENDA

- Centros de Salud SSM
- Localidades
- Red de Localidades "Área de Influencia"
- Límite Municipal
- Límite Jurisdiccional
- Zonas Urbanas
- Carreteras y Autopistas
- Ríos
- Calles y Localidades
- Límite estatal
- Cuerpos de Agua

Dirección de Planeación y Evaluación
 Subdirección de Planeación y Desarrollo
 Departamento de Programación y Desarrollo en Salud

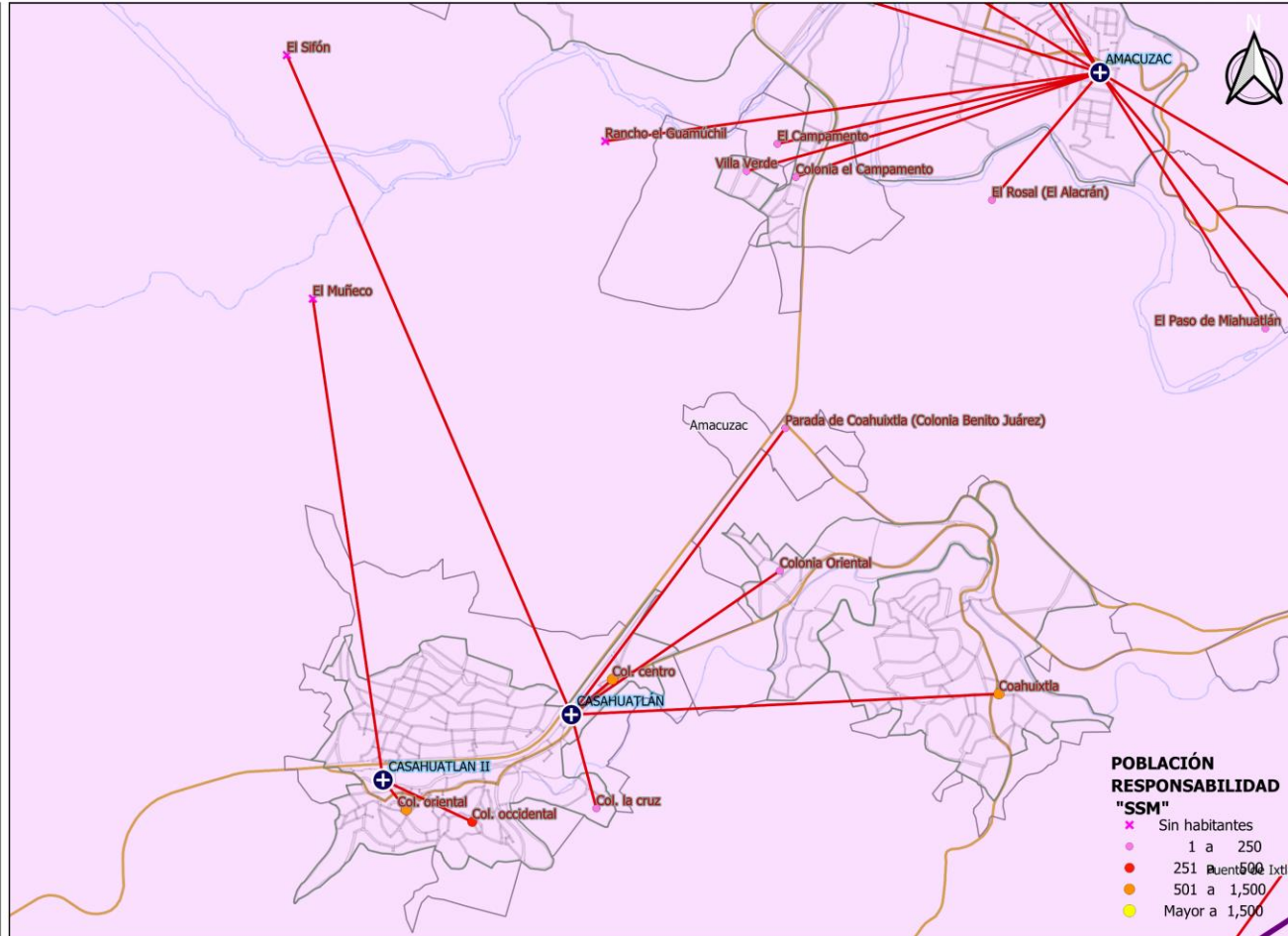



Población por Área de Influencia 2021



SERVICIOS
DE SALUD

CLUES: MSSSA000022		NOMBRE CLUES: CASAHUATLÁN		
MUNICIPIO SEDE: AMACUZAC		LOCALIDAD SEDE: CASAHUATLAN		
TIPOLOGÍA: RURAL DE 01 NÚCLEO BÁSICO		HOSPITAL REFERENCIA: HC PUENTE DE IXTLA		
CLAVE LOCALIDAD	NOMBRE DE LA LOCALIDAD	COLONIA	POBLACIÓN TOTAL	POBLACIÓN SSM
170010003	Casahuatlán	LA CRUZ	246	240
170010003	Casahuatlán	OCCIDENTAL	294	286
170010026	Colonia Oriental	--	217	212
170010042	Parada de Coahuixtla (Colonia Benito Juárez)	--	38	35
TOTAL DE LA POBLACIÓN DE LA UNIDAD MÉDICA			795	773



Morbilidad



SERVICIOS
DE SALUD

Principales causas de Morbilidad en 2020					
Centro de Salud CLUES			Casahuatlán MSSSA000022		
Grupo	Diagnóstico	CIE 10	Casos	Porcentaje	Tasa
16	Infecciones respiratorias agudas	J00-J06, J20, J21 excepto J02.0 y J03.0	97	37.02%	129.16
110	Infección de vías urinarias	N30, N34, N39.0	61	23.28%	81.23
109	Úlceras, gastritis y duodenitis	K25-K29	19	7.25%	25.30
8	Infecciones intestinales por otros organismos y las mal definidas	A04, A08-A09 excepto A08.0	12	4.58%	15.98
20	Candidiasis urogenital	B37.3-B37.4	12	4.58%	15.98
94	Intoxicación por picadura de alacrán	T63.2, X22	10	3.82%	13.32
18	Otitis media aguda	H65.0-H65.1	7	2.67%	9.32
114	Desnutrición leve	E44.1	6	2.29%	7.99
179	Vulvovaginitis	N76	6	2.29%	7.99
115	Desnutrición moderada	E44.0	4	1.53%	5.33
	Otros diagnósticos		28	10.69%	372.84
	Total		262	100.00%	
	Población			751	



Sistema de Información en Salud



SERVICIOS DE SALUD

INDICADOR	C.S. CASAHUATLÁN (CLUES: MSSSA000022)			
	REPORTE SIS			
	2017	2018	2019	2020
Total de Embarazadas 1era vez	0	9	9	17
Total de Embarazadas Adolescentes 1era vez.	0	0	1	4
Total de Pacientes Contrareferidos	0	0	0	1
Total de Pacientes de usuarios activos de MPF	72	50	36	56
Total de Pacientes Referidos	2	20	3	1
Total DM en control	29	19	33	33
Total DM en tratamiento	51	55	49	58
Total HTA en control	36	49	38	39
Total HTA en tratamiento	48	53	45	53

Fuente: Cubos Dinámicos DGIS, Subsistema de Prestación de Servicios 2017-2020*,
*Valores preliminares al corte de diciembre 2020



Infraestructura, Recurso Humano y Productividad



SERVICIOS DE SALUD

NOMBRE: CASAHUATLÁN

CLUES: MSSSA000022

JURISDICCIÓN: JOJUTLA

CONCEPTO	2020 *
INFRAESTRUCTURA	
CONSULTORIOS	1
GENERALES	1
ESTOMATOLOGÍA	0
OTROS	0
RECURSO HUMANO	
MÉDICOS EN CONTACTO	1
GENERALES	0
ODONTÓLOGOS	0
MÉDICOS PASANTES	1
P.DE MEDICINA	1
P. DE ODONTOLOGÍA	0

CONCEPTO	2020 *
PERSONAL DE ENFERMERÍA	2
ENFERMERAS EN CONTACTO	2
ENFERMERAS OTRAS ACTIVIDADES	0
CONSULTA OTORGADA	
CONSULTA EXTERNA	830
CONSULTA GENERAL	830
CONSULTA ODONTOLÓGICA	0
INDICADORES DE PRODUCTIVIDAD 1/	
CONSULTA GENERAL POR MÉDICO GENERAL 2/	3.3
CONSULTA ODONTOLÓGICA 3/	0.0

* La información corresponde al cierre anual de 2020

1/ Se consideran 252 días hábiles.

2/ Incluye consulta general y médicos generales más pasantes de medicina.

3/ Incluye consulta odontológica y odontólogos más pasantes de odontología.

Fuente: Cubos dinámicos de información DGIS, 2020.

Sistema de Prestación de Servicios 2020*,

Sistema de Información de Equipamiento, Recursos Humanos e Infraestructura para la Atención a la Salud (SINERHIAS) 2020*

Plano arquitectónico

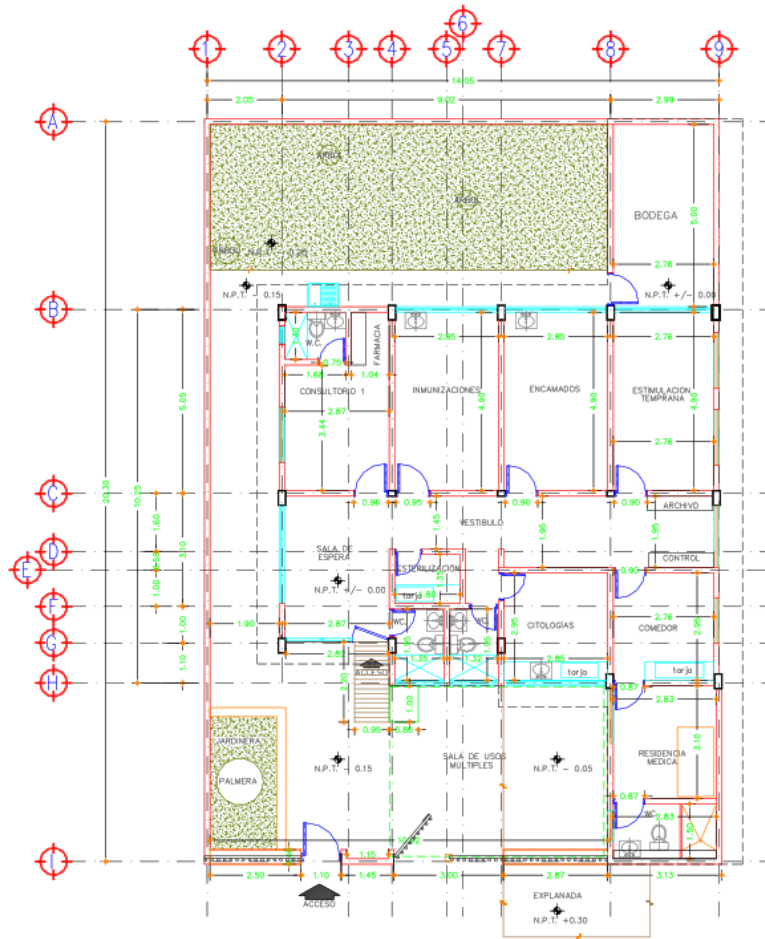

METROS CUADRADOS DE LA UNIDAD 96.60 M2.
METROS CUADRADOS DE TERRENO 294.00 M2.
14.00

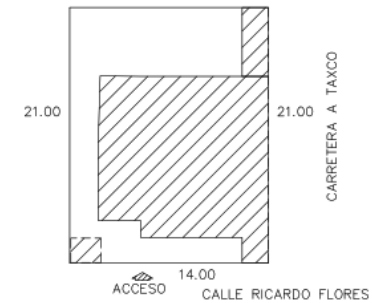

CROQUIS DE LOCALIZACION.



0 1 2 3 MTS.
ESCALA GRAFICA. 1:100

CENTRO DE SALUD: CASAHUATLAN I
FECHA DE CONSTRUCCIÓN:

JURISDICCION SANITARIA: II JOJUTLA

MUNICIPIO: AMACUZAC

LOCALIDAD: CASAHUATLAN

PLANO: PLANTA ARQUITECTONICA.

CLAVE CLUES: MSSSA000022

FECHA DE ACTUALIZACIÓN: VALIDO:
AGOSTO 2020

REALIZÓ LEVANTAMIENTO:

ARQ. GUADALUPE OSIRIS NÁJERA GONZÁLEZ

Planta Arquitectónica



C.S. HUAJINTLÁN



SERVICIOS DE SALUD

UNIDAD MÉDICA "HUAJINTLÁN"
CLUES: MSSSA000034
HOSPITAL DE REFERENCIA : "HC PUENTE DE IXTLA "
LOCALIDAD SEDE : HUAJINTLAN
MUNICIPIO : AMACUZAC
JURISDICCIÓN SANITARIA NUM. 02 JOJUTLA

LEYENDA

- Centros de Salud SSM
- Localidades
- Red de Localidades "Area de Influencia"
- Límite Municipal
- Límite Jurisdiccional
- Zonas Urbanas
- Carreteras y Autopistas
- Ríos
- Calles y Localidades
- Límite estatal
- Cuerpos de Agua

Dirección de Planeación y Evaluación
 Subdirección de Planeación y Desarrollo
 Departamento de Programación y Desarrollo en Salud

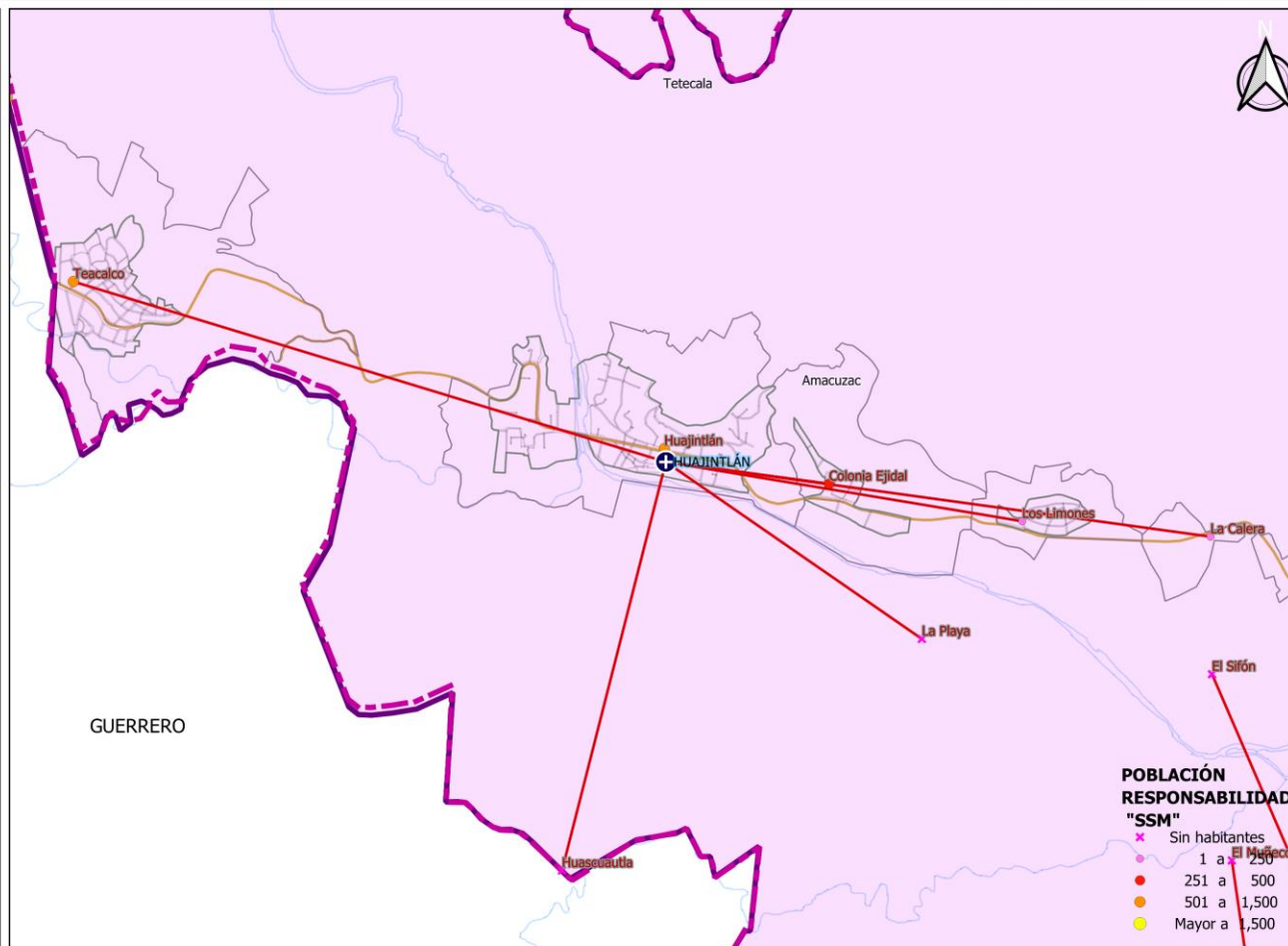



Población por Área de Influencia 2021



SERVICIOS
DE SALUD

CLUES: MSSSA000034		NOMBRE CLUES: HUAJINTLÁN		
MUNICIPIO SEDE: AMACUZAC		LOCALIDAD SEDE: HUAJINTLAN		
TIPOLOGÍA: RURAL DE 01 NÚCLEO BÁSICO		HOSPITAL REFERENCIA: HC PUENTE DE IXTLA		
CLAVE LOCALIDAD	NOMBRE DE LA LOCALIDAD	COLONIA	POBLACIÓN TOTAL	POBLACIÓN SSM
170010005	Huajintlán	--	2,001	1,492
170010009	Teacalco	--	796	638
170010019	Colonia Ejidal	--	405	325
170010021	Los Limones	--	197	137
170010032	La Playa	--	0	0
170010035	Huascuautla	--	0	0
170010044	La Calera	--	24	10
TOTAL DE LA POBLACIÓN DE LA UNIDAD MÉDICA			3,423	2,602



Morbilidad



SERVICIOS
DE SALUD

Principales causas de Morbilidad en 2020					
Centro de Salud CLUES			Huajintlán MSSSA000034		
Grupo	Diagnóstico	CIE 10	Casos	Porcentaje	Tasa
94	Intoxicación por picadura de alacrán	T63.2, X22	112	38.23%	41.04
16	Infecciones respiratorias agudas	J00-J06, J20, J21 excepto J02.0 y J03.0	56	19.11%	20.52
110	Infección de vías urinarias	N30, N34, N39.0	42	14.33%	15.39
8	Infecciones intestinales por otros organismos y las mal definidas	A04, A08-A09 excepto A08.0	22	7.51%	8.06
19	Tuberculosis respiratoria	A15-A16	16	5.46%	5.86
179	Vulvovaginitis	N76	15	5.12%	5.50
20	Candidiasis urogenital	B37.3-B37.4	11	3.75%	4.03
18	Otitis media aguda	H65.0-H65.1	6	2.05%	2.20
47	Hipertensión arterial	I10-I15	5	1.71%	1.83
49	Diabetes mellitus no insulino dependiente (Tipo II)	E11-E14	5	1.71%	1.83
	Otros diagnósticos		3	1.02%	10.99
	Total		293	100.00%	
	Población			2,729	

Fuente: Sistema Único de Información para la Vigilancia Epidemiológica (SUIVE), 2020. Proyección de población 2020, CONAPO/DGIS.

Nota: La tasa se calculó dividiendo el número de casos entre la población correspondiente a SSM 2020, por 1,000 habitantes.



Sistema de Información en Salud



SERVICIOS DE SALUD

	C.S. HUAJINTLÁN (CLUES: MSSSA000034)			
INDICADOR	REPORTE SIS			
	2017	2018	2019	2020
Total de Embarazadas 1era vez	24	31	50	30
Total de Embarazadas Adolescentes 1era vez.	3	8	7	6
Total de Pacientes Contrareferidos	3	0	0	49
Total de Pacientes de usuarios activos de MPF	208	212	115	124
Total de Pacientes Referidos	63	53	62	49
Total DM en control	21	30	19	9
Total DM en tratamiento	67	68	24	24
Total HTA en control	52	63	20	18
Total HTA en tratamiento	69	66	27	25

Fuente: Cubos Dinámicos DGIS, Subsistema de Prestación de Servicios 2017-2020*,
*Valores preliminares al corte de diciembre 2020



Infraestructura, Recurso Humano y Productividad



SERVICIOS DE SALUD

NOMBRE: HUAJINTLÁN

CLUES: MSSSA000034

JURISDICCIÓN: JOJUTLA

CONCEPTO	2020 *
INFRAESTRUCTURA	
CONSULTORIOS	1
GENERALES	1
ESTOMATOLOGÍA	0
OTROS	0
RECURSO HUMANO	
MÉDICOS EN CONTACTO	2
GENERALES	1
ODONTÓLOGOS	0
MÉDICOS PASANTES	1
P.DE MEDICINA	1
P. DE ODONTOLOGÍA	0

CONCEPTO	2020 *
PERSONAL DE ENFERMERÍA	5
ENFERMERAS EN CONTACTO	5
ENFERMERAS OTRAS ACTIVIDADES	0
CONSULTA OTORGADA	
CONSULTA EXTERNA	1,020
CONSULTA GENERAL	1,020
CONSULTA ODONTOLÓGICA	0
INDICADORES DE PRODUCTIVIDAD 1/	
CONSULTA GENERAL POR MÉDICO GENERAL 2/	2.0
CONSULTA ODONTOLÓGICA 3/	0.0

* La información corresponde al cierre anual de 2020

1/ Se consideran 252 días hábiles.

2/ Incluye consulta general y médicos generales más pasantes de medicina.

3/ Incluye consulta odontológica y odontólogos más pasantes de odontología.

Fuente: Cubos dinámicos de información DGIS, 2020.

Subsistema de Prestación de Servicios 2020*,

Subsistema de Información de Equipamiento, Recursos Humanos e Infraestructura para la Atención a la Salud (SINERHIAS) 2020*

Plano arquitectónico

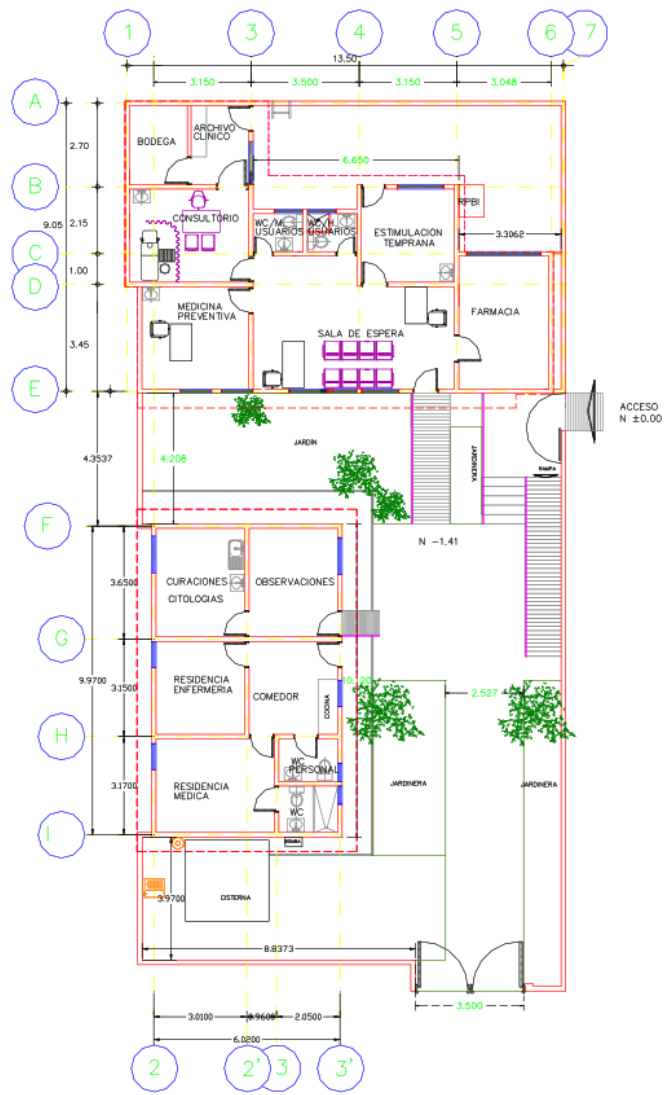

ZOCALO

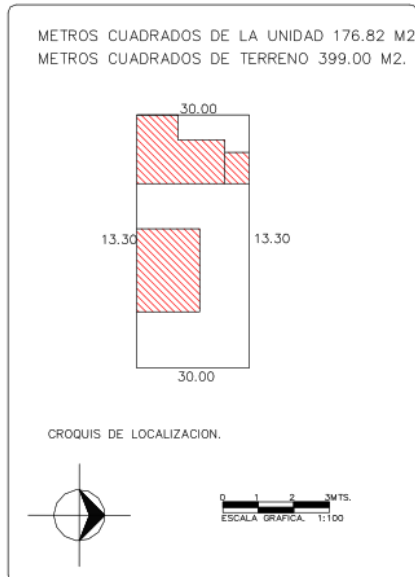

CENTRO DE SALUD: HUAJINTLAN	FECHA DE CONSTRUCCIÓN:
JURISDICCION SANITARIA: II JOJUTLA	
MUNICIPIO: AMACUZAC	LOCALIDAD: HUAJINTLAN
PLANO: PLANTA ARQUITECTONICA.	
CLAVE CLUES: MSSSA000034	FECHA DE ACTUALIZACIÓN: VALIDÓ: AGOSTO 2020
REALIZÓ LEVANTAMIENTO: ARQ. GUADALUPE OSIRIS NÁJERA GONZÁLI	



C.S. RANCHO NUEVO



SERVICIOS DE SALUD

**UNIDAD MÉDICA
"RANCHO NUEVO"**
CLUES: MSSSA000046
**HOSPITAL DE
REFERENCIA : "HC
PUENTE DE IXTLA "**
LOCALIDAD SEDE :
RANCHO NUEVO
MUNICIPIO :
AMACUZAC
JURISDICCIÓN
SANITARIA NUM. 02
JOJUTLA

LEYENDA

- Centros de Salud SSM
- Localidades
- Red de Localidades "Área de Influencia"
- Límite Municipal
- Límite Jurisdiccional
- Zonas Urbanas
- Carreteras y Autopistas
- Ríos
- Calles y Localidades
- Límite estatal
- Cuerpos de Agua

Dirección de Planeación y Evaluación
 Subdirección de Planeación y Desarrollo
 Departamento de Programación y Desarrollo en Salud

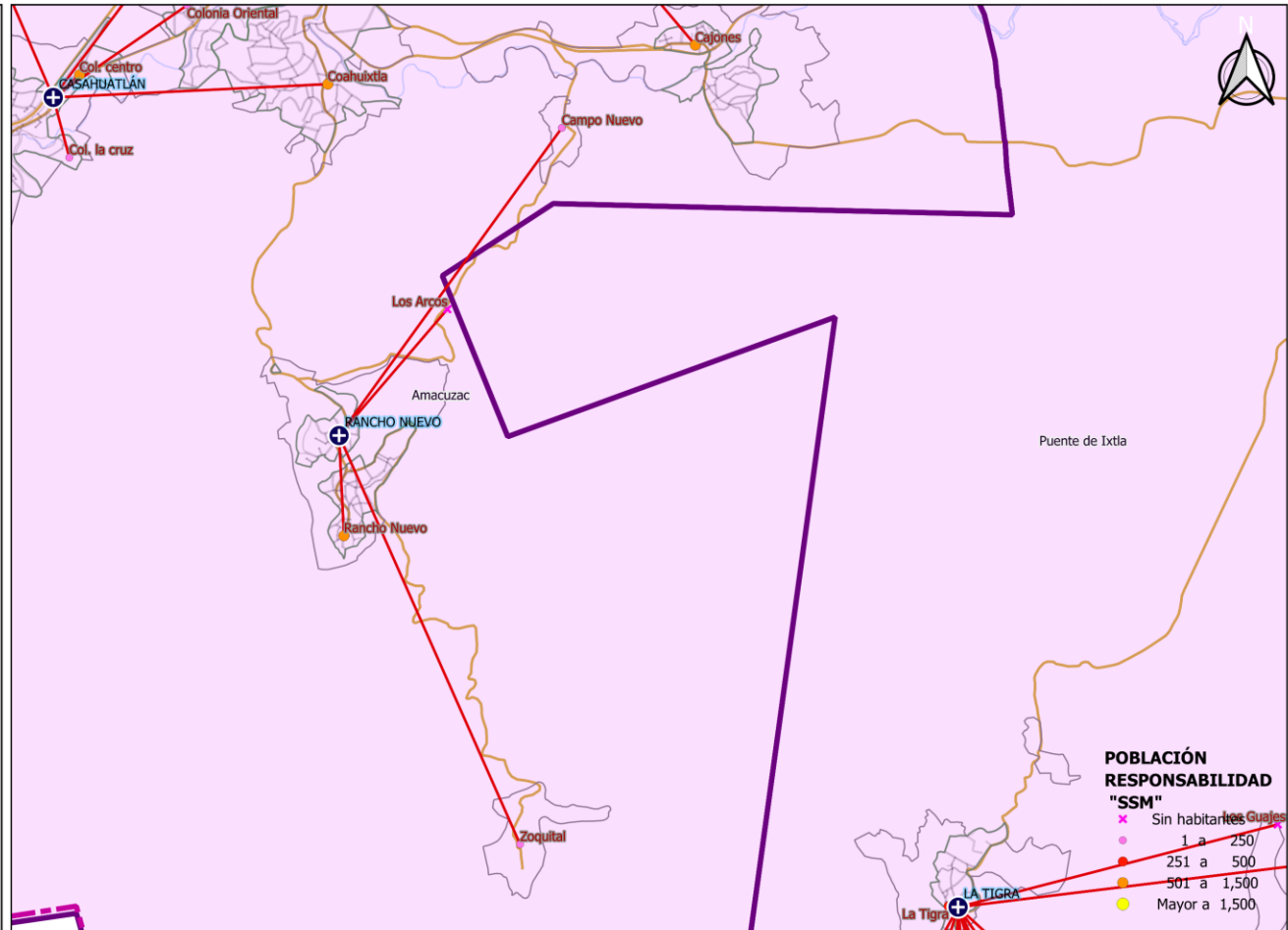



Población por Área de Influencia 2021



SERVICIOS
DE SALUD

CLUES: MSSSA000046		NOMBRE CLUES: RANCHO NUEVO		
MUNICIPIO SEDE: AMACUZAC		LOCALIDAD SEDE: RANCHO NUEVO		
TIPOLOGÍA: RURAL DE 01 NÚCLEO BÁSICO		HOSPITAL REFERENCIA: HC PUENTE DE IXTLA		
CLAVE LOCALIDAD	NOMBRE DE LA LOCALIDAD	COLONIA	POBLACIÓN TOTAL	POBLACIÓN SSM
170010007	Rancho Nuevo	--	940	940
170010010	Zoquital	--	170	167
TOTAL DE LA POBLACIÓN DE LA UNIDAD MÉDICA			1,110	1,107



Morbilidad



SERVICIOS
DE SALUD

Principales causas de Morbilidad en 2020

Centro de Salud CLUES			Rancho Nuevo MSSSA000046		
Grupo	Diagnóstico	CIE 10	Casos	Porcentaje	Tasa
110	Infección de vías urinarias	N30, N34, N39.0	37	33.33%	41.48
16	Infecciones respiratorias agudas	J00-J06, J20, J21 excepto J02.0 y J03.0	27	24.32%	30.27
94	Intoxicación por picadura de alacrán	T63.2, X22	25	22.52%	28.03
109	Úlceras, gastritis y duodenitis	K25-K29	5	4.50%	5.61
179	Vulvovaginitis	N76	4	3.60%	4.48
8	Infecciones intestinales por otros organismos y las mal definidas	A04, A08-A09 excepto A08.0	3	2.70%	3.36
114	Desnutrición leve	E44.1	3	2.70%	3.36
173	Conjuntivitis	H10	2	1.80%	2.24
49	Diabetes mellitus no insulino dependiente (Tipo II)	E11-E14	2	1.80%	2.24
2	Amebiasis intestinal	A06.0-A06.3, A06.9	1	0.90%	1.12
	Otros diagnósticos		2	1.80%	22.42
	Total		111	100.00%	
	Población			892	

Fuente: Sistema Único de Información para la Vigilancia Epidemiológica (SUIVE), 2020. Proyección de población 2020, CONAPO/DGIS.

Nota: La tasa se calculó dividiendo el número de casos entre la población correspondiente a SSM 2020, por 1,000 habitantes.



Sistema de Información en Salud



SERVICIOS DE SALUD

	C.S. RANCHO NUEVO (CLUES: MSSSA000046)			
INDICADOR	REPORTE SIS			
	2017	2018	2019	2020
Total de Embarazadas 1era vez	15	15	33	12
Total de Embarazadas Adolescentes 1era vez.	3	4	3	6
Total de Pacientes Contrareferidos	0	0	0	26
Total de Pacientes de usuarios activos de MPF	79	67	69	73
Total de Pacientes Referidos	73	111	19	26
Total DM en control	13	13	16	18
Total DM en tratamiento	32	44	16	19
Total HTA en control	10	5	12	13
Total HTA en tratamiento	24	32	12	13

Fuente: Cubos Dinámicos DGIS, Subsistema de Prestación de Servicios 2017-2020*,
*Valores preliminares al corte de diciembre 2020



Infraestructura, Recurso Humano y Productividad



SERVICIOS DE SALUD

NOMBRE: RANCHO NUEVO

CLUES: MSSSA000046

JURISDICCIÓN: JOJUTLA

CONCEPTO	2020 *
INFRAESTRUCTURA	
CONSULTORIOS	1
GENERALES	1
ESTOMATOLOGÍA	0
OTROS	0
RECURSO HUMANO	
MÉDICOS EN CONTACTO	1
GENERALES	0
ODONTÓLOGOS	0
MÉDICOS PASANTES	1
P.DE MEDICINA	1
P. DE ODONTOLOGÍA	0

CONCEPTO	2020 *
PERSONAL DE ENFERMERÍA	2
ENFERMERAS EN CONTACTO	2
ENFERMERAS OTRAS ACTIVIDADES	0
CONSULTA OTORGADA	
CONSULTA EXTERNA	350
CONSULTA GENERAL	350
CONSULTA ODONTOLÓGICA	0
INDICADORES DE PRODUCTIVIDAD 1/	
CONSULTA GENERAL POR MÉDICO GENERAL 2/	1.4
CONSULTA ODONTOLÓGICA 3/	0.0

* La información corresponde al cierre anual de 2020

1/ Se consideran 252 días hábiles.

2/ Incluye consulta general y médicos generales más pasantes de medicina.

3/ Incluye consulta odontológica y odontólogos más pasantes de odontología.

Fuente: Cubos dinámicos de información DGIS, 2020.

Subsistema de Prestación de Servicios 2020*,

Subsistema de Información de Equipamiento, Recursos Humanos e Infraestructura para la Atención a la Salud (SINERHIAS) 2020*



Plano arquitectónico



SERVICIOS DE SALUD

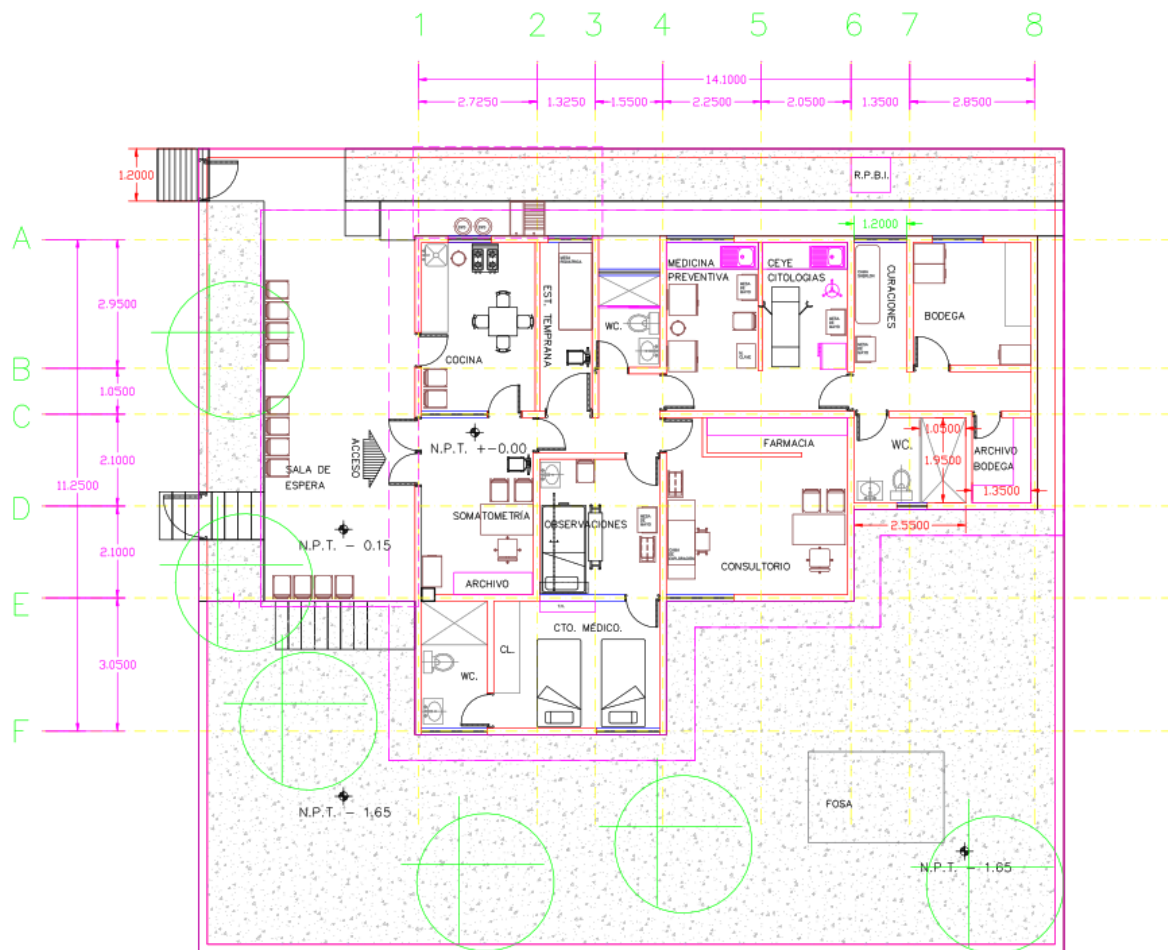

METROS CUADRADOS DE LA UNIDAD 151.42 M2.
METROS CUADRADOS DE TERRENO 364.40 M2.

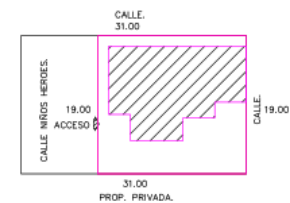

CROQUIS DE LOCALIZACION.



CENTRO DE SALUD:	FECHA DE CONSTRUCCIÓN:
RANCHO NUEVO	
JURISDICCION SANITARIA:	
III ZACATEPEC	
MUNICIPIO:	LOCALIDAD:
AMACUZAC	RANCHO NUEVO
PLANO:	
PLANTA ARQUITECTONICA.	
CLAVE CLUES:	FECHA DE ACTUALIZACIÓN:
MSSA000046	ENERO 2021
REALIZÓ LEVANTAMIENTO:	
ARQ. GUADALUPE OSIRIS NÁJERA GONZÁL	



C.S. SAN GABRIEL LAS PALMAS



SERVICIOS DE SALUD

UNIDAD MÉDICA "SAN GABRIEL LAS PALMAS"
CLUES: MSSSA000051
HOSPITAL DE REFERENCIA : "HC PUENTE DE IXTLA"
LOCALIDAD SEDE : SAN GABRIEL LAS PALMAS
MUNICIPIO : AMACUZAC
JURISDICCIÓN SANITARIA NUM. 02
JOJUTLA

LEYENDA

- Centros de Salud SSM
- Localidades
- Red de Localidades "Area de Influencia"
- Límite Municipal
- Límite Jurisdiccional
- Zonas Urbanas
- Carreteras y Autopistas
- Ríos
- Calles y Localidades
- Límite estatal
- Cuerpos de Agua

Dirección de Planeación y Evaluación
 Subdirección de Planeación y Desarrollo
 Departamento de Programación y Desarrollo en Salud

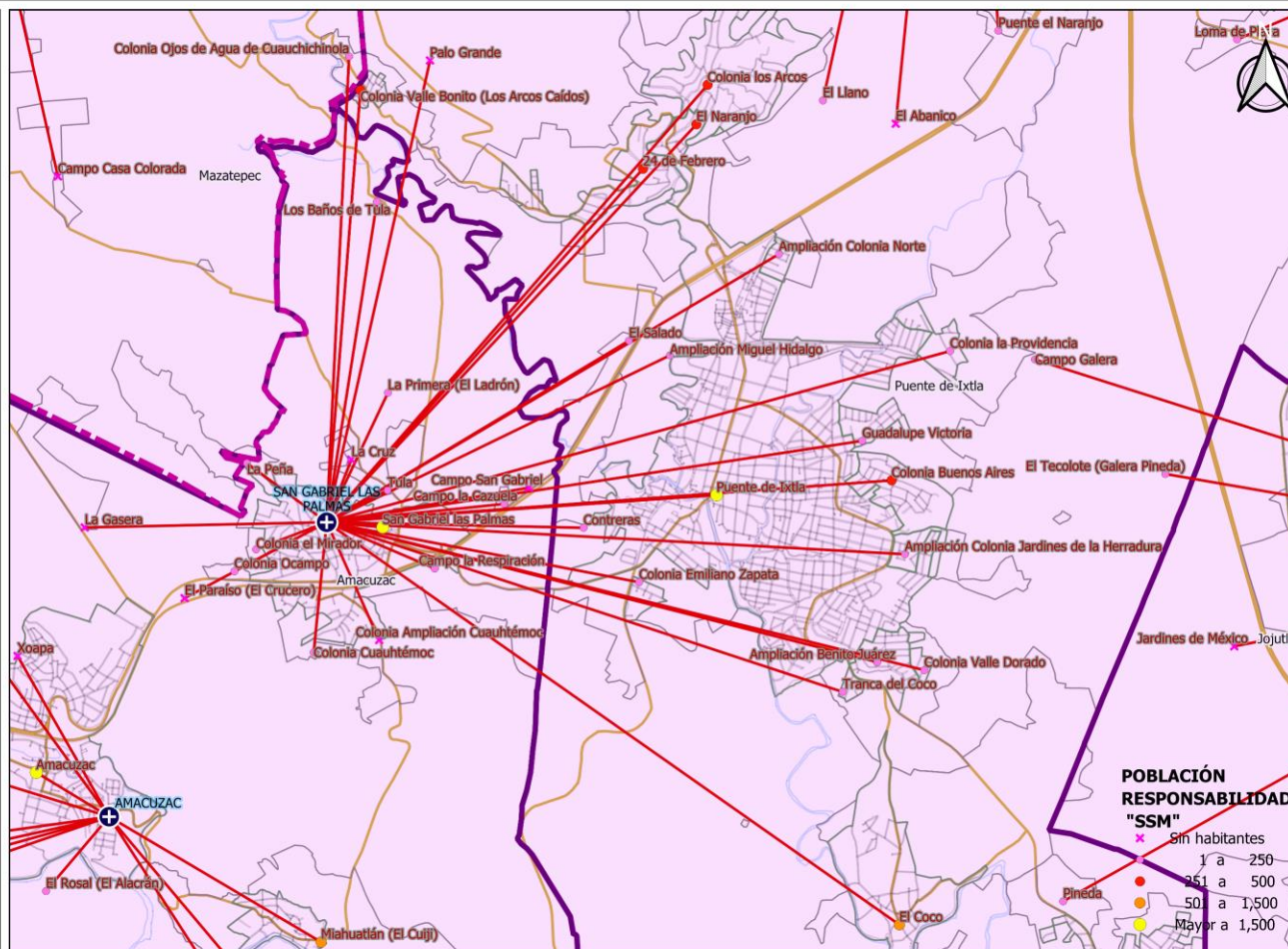



Población por Área de Influencia 2021



SERVICIOS DE SALUD

CLUES: MSSSA000051		NOMBRE CLUES: SAN GABRIEL LAS PALMAS		
MUNICIPIO SEDE: AMACUZAC		LOCALIDAD SEDE: SAN GABRIEL LAS PALMAS		
TIPOLOGÍA: URBANO DE 01 NÚCLEOS BÁSICOS		HOSPITAL REFERENCIA: HC PUENTE DE IXTLA		
CLAVE LOCALIDAD	NOMBRE DE LA LOCALIDAD	COLONIA	POBLACIÓN TOTAL	POBLACIÓN SSM
170010008	San Gabriel las Palmas	--	3,307	2,195
170010033	Tula	--	32	22
170010036	Colonia Ocampo	--	43	30
170010038	La Cruz	--	0	0
170010043	La Primera (El Ladrón)	--	24	24
170010045	Campo San Gabriel	--	0	0
170010046	La Gasera	--	0	0
170010050	Los Baños de Tula	--	1	1
170010051	Campo la Cazuela	--	16	16
170010052	Campo el Terrón	--	0	0
170010056	El Guarín	--	0	0
170010058	Colonia Ampliación Cuauhtémoc	--	0	0
170010059	Colonia Cuauhtémoc	--	15	13
170010060	Colonia el Mirador	--	25	22
170010063	La Peña	--	4	4
TOTAL DE LA POBLACIÓN DE LA UNIDAD MÉDICA			3,467	2,327



Morbilidad



SERVICIOS
DE SALUD

Principales causas de Morbilidad en 2020					
Centro de Salud CLUES			San Gabriel Las Palmas MSSSA000051		
Grupo	Diagnóstico	CIE 10	Casos	Porcentaje	Tasa
16	Infecciones respiratorias agudas	J00-J06, J20, J21 excepto J02.0 y J03.0	22	27.50%	8.77
110	Infección de vías urinarias	N30, N34, N39.0	18	22.50%	7.18
94	Intoxicación por picadura de alacrán	T63.2, X22	12	15.00%	4.78
19	Tuberculosis respiratoria	A15-A16	11	13.75%	4.39
8	Infecciones intestinales por otros organismos y las mal definidas	A04, A08-A09 excepto A08.0	8	10.00%	3.19
109	Úlceras, gastritis y duodenitis	K25-K29	2	2.50%	0.80
128	Gingivitis y enfermedad periodontal	K05	2	2.50%	0.80
179	Vulvovaginitis	N76	2	2.50%	0.80
27	Dengue no grave	A90	1	1.25%	0.40
64	Enfermedad febril exantemática	U97	1	1.25%	0.40
	Otros diagnósticos		1	1.25%	3.99
	Total		80	100.00%	
	Población			2,508	

Fuente: Sistema Único de Información para la Vigilancia Epidemiológica (SUIVE), 2020. Proyección de población 2020, CONAPO/DGIS.

Nota: La tasa se calculó dividiendo el número de casos entre la población correspondiente a SSM 2020, por 1,000 habitantes.



Sistema de Información en Salud



SERVICIOS DE SALUD

	C.S. SAN GABRIEL LAS PALMAS (CLUES: MSSSA000051)			
INDICADOR	REPORTE SIS			
	2017	2018	2019	2020
Total de Embarazadas 1era vez	43	48	42	17
Total de Embarazadas Adolescentes 1era vez.	7	6	6	5
Total de Pacientes Contrareferidos	3	1	0	23
Total de Pacientes de usuarios activos de MPF	290	329	280	259
Total de Pacientes Referidos	110	112	27	23
Total DM en control	14	19	15	16
Total DM en tratamiento	68	54	47	23
Total HTA en control	52	42	29	14
Total HTA en tratamiento	57	45	42	20

Fuente: Cubos Dinámicos DGIS, Subsistema de Prestación de Servicios 2017-2020*,
*Valores preliminares al corte de diciembre 2020



Infraestructura, Recurso Humano y Productividad



SERVICIOS DE SALUD

NOMBRE: SAN GABRIEL LAS PALMAS

CLUES: MSSSA000051

JURISDICCIÓN: JOJUTLA

CONCEPTO	2020 *
INFRAESTRUCTURA	
CONSULTORIOS	1
GENERALES	1
ESTOMATOLOGÍA	0
OTROS	0
RECURSO HUMANO	
MÉDICOS EN CONTACTO	0
GENERALES	0
ODONTÓLOGOS	0
MÉDICOS PASANTES	0
P.DE MEDICINA	0
P. DE ODONTOLOGÍA	0

CONCEPTO	2020 *
PERSONAL DE ENFERMERÍA	4
ENFERMERAS EN CONTACTO	4
ENFERMERAS OTRAS ACTIVIDADES	0
CONSULTA OTORGADA	
CONSULTA EXTERNA	286
CONSULTA GENERAL	286
CONSULTA ODONTOLÓGICA	0
INDICADORES DE PRODUCTIVIDAD 1/	
CONSULTA GENERAL POR MÉDICO GENERAL 2/	0.0
CONSULTA ODONTOLÓGICA 3/	0.0

* La información corresponde al cierre anual de 2020

1/ Se consideran 252 días hábiles.

2/ Incluye consulta general y médicos generales más pasantes de medicina.

3/ Incluye consulta odontológica y odontólogos más pasantes de odontología.

Fuente: Cubos dinámicos de información DGIS, 2020.

Subsistema de Prestación de Servicios 2020*,

Subsistema de Información de Equipamiento, Recursos Humanos e Infraestructura para la Atención a la Salud (SINERHIAS) 2020*

Plano arquitectónico

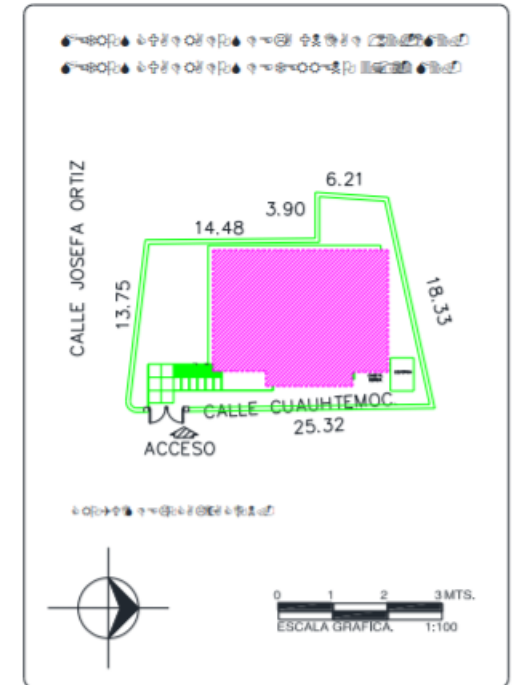
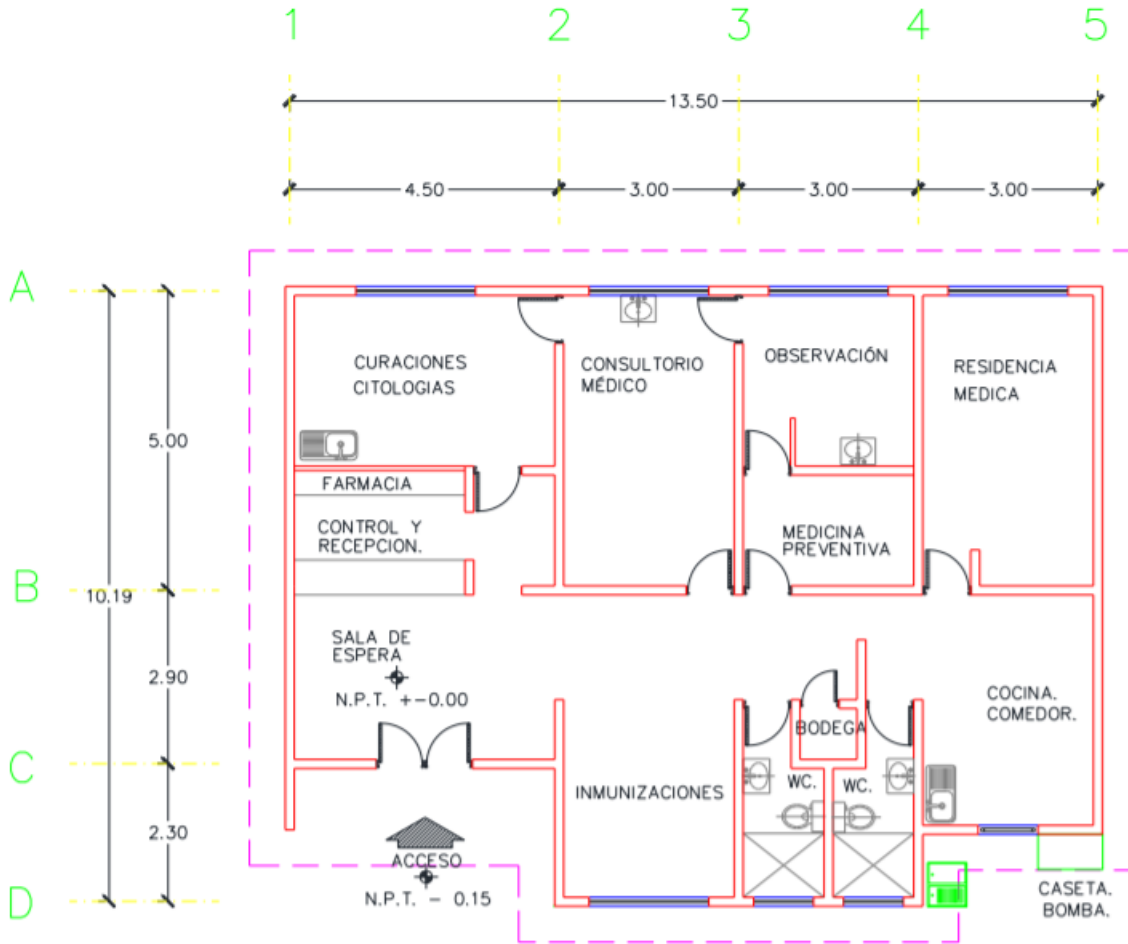

CENTRO DE SALUD:	FECHA DE CONSTRUCCIÓN:	
JURISDICCION SANITARIA:		
MUNICIPIO:	LOCALIDAD:	
PLANO:		
CLAVE CLUES:	FECHA DE ACTUALIZACIÓN:	VALIDO:
REALIZO LEVANTAMIENTO:		



C.S. AMACUZAC



SERVICIOS
DE SALUD

**UNIDAD MÉDICA
"AMACUZAC"**
CLUES: MSSSA002303
**HOSPITAL DE
REFERENCIA : "HC
PUENTE DE IXTLA "**
LOCALIDAD SEDE :
AMACUZAC MUNICIPIO :
AMACUZAC
JURISDICCIÓN
SANITARIA NUM. 02
JOJUTLA

LEYENDA

- Centros de Salud SSM
- Localidades
- Red de Localidades "Area de Influencia"
- Límite Municipal
- Límite Jurisdiccional
- Zonas Urbanas
- Carreteras y Autopistas
- Ríos
- Calles y Localidades
- Límite estatal
- Cuerpos de Agua

Dirección de Planeación y Evaluación
Subdirección de Planeación y Desarrollo
Departamento de Programación y Desarrollo en Salud

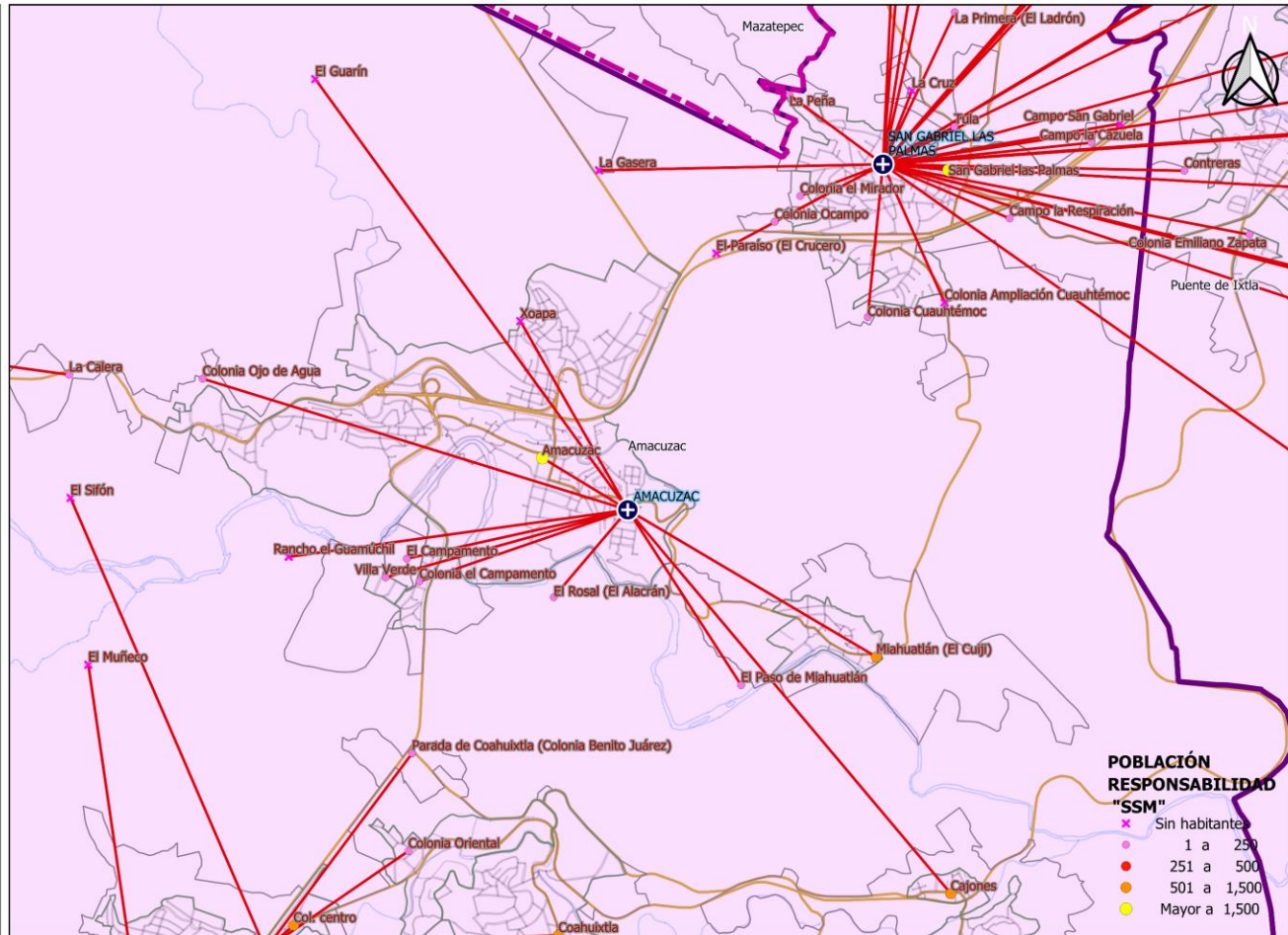



Población por Área de Influencia 2021



SERVICIOS DE SALUD

CLUES: MSSSA002303		NOMBRE CLUES: AMACUZAC		
MUNICIPIO SEDE: AMACUZAC		LOCALIDAD SEDE: AMACUZAC		
TIPOLOGÍA: URBANO DE 06 NÚCLEOS BÁSICOS		HOSPITAL REFERENCIA: HC PUENTE DE IXTLA		
CLAVE LOCALIDAD	NOMBRE DE LA LOCALIDAD	COLONIA	POBLACIÓN TOTAL	POBLACIÓN SSM
170010001	Amacuzac	--	6,241	3,866
170010002	Cajones	--	619	595
170010004	Coahuixtla	--	1,288	1,163
170010006	Miahuatlán (El Cuiji)	--	628	521
170010012	Campo Nuevo	--	46	46
170010016	Colonia el Campamento	--	220	177
170010027	Rancho el Guamúchil	--	0	0
170010029	Xoapa	--	0	0
170010037	El Campamento	--	96	81
170010041	Villa Verde	--	73	73
170010047	El Paso de Miahuatlán	--	8	8
170010048	El Rosal (El Alacrán)	--	13	13
170010053	Colonia Ojo de Agua	--	51	45
170010054	El Sifón	--	0	0
170010055	Los Arcos	--	0	0
170010062	El Paraíso (El Crucero)	--	0	0
TOTAL DE LA POBLACIÓN DE LA UNIDAD MÉDICA			9,283	6,588



Morbilidad



SERVICIOS
DE SALUD

Principales causas de Morbilidad en 2020

Centro de Salud CLUES			Amacuzac MSSSA002303		
Grupo	Diagnóstico	CIE 10	Casos	Porcentaje	Tasa
16	Infecciones respiratorias agudas	J00-J06, J20, J21 excepto J02.0 y J03.0	435	31.16%	65.57
128	Gingivitis y enfermedad periodontal	K05	343	24.57%	51.70
94	Intoxicación por picadura de alacrán	T63.2, X22	205	14.68%	30.90
8	Infecciones intestinales por otros organismos y las mal definidas	A04, A08-A09 excepto A08.0	122	8.74%	18.39
110	Infección de vías urinarias	N30, N34, N39.0	73	5.23%	11.00
18	Otitis media aguda	H65.0-H65.1	43	3.08%	6.48
20	Candidiasis urogenital	B37.3-B37.4	28	2.01%	4.22
15	Faringitis y amigdalitis estreptocócicas	J02.0, J03.0	23	1.65%	3.47
179	Vulvovaginitis	N76	22	1.58%	3.32
19	Tuberculosis respiratoria	A15-A16	21	1.50%	3.17
	Otros diagnósticos		81	5.80%	122.10
	Total		1,396	100.00%	
	Población			6,634	

Fuente: Sistema Único de Información para la Vigilancia Epidemiológica (SUIVE), 2020. Proyección de población 2020, CONAPO/DGIS.

Nota: La tasa se calculó dividiendo el número de casos entre la población correspondiente a SSM 2020, por 1,000 habitantes.



Sistema de Información en Salud



SERVICIOS DE SALUD

	C.S. AMACUZAC (CLUES: MSSSA002303)			
INDICADOR	REPORTE SIS			
	2017	2018	2019	2020
Total de Embarazadas 1era vez	104	92	171	93
Total de Embarazadas Adolescentes 1era vez.	16	19	36	21
Total de Pacientes Contrareferidos	0	0	0	215
Total de Pacientes de usuarios activos de MPF	901	837	845	675
Total de Pacientes Referidos	241	366	279	215
Total DM en control	9	24	42	8
Total DM en tratamiento	52	81	77	25
Total HTA en control	56	60	53	23
Total HTA en tratamiento	64	75	69	27

Fuente: Cubos Dinámicos DGIS, Subsistema de Prestación de Servicios 2017-2020*,
*Valores preliminares al corte de diciembre 2020



Infraestructura, Recurso Humano y Productividad



SERVICIOS DE SALUD

NOMBRE: AMACUZAC

CLUES: MSSSA002303

JURISDICCIÓN: JOJUTLA

CONCEPTO	2020 *
INFRAESTRUCTURA	
CONSULTORIOS	4
GENERALES	3
ESTOMATOLOGÍA	1
OTROS	0
RECURSO HUMANO	
MÉDICOS EN CONTACTO	8
GENERALES	4
ODONTÓLOGOS	1
MÉDICOS PASANTES	3
P.DE MEDICINA	3
P. DE ODONTOLOGÍA	0

CONCEPTO	2020 *
PERSONAL DE ENFERMERÍA	17
ENFERMERAS EN CONTACTO	16
ENFERMERAS OTRAS ACTIVIDADES	1
CONSULTA OTORGADA	
CONSULTA EXTERNA	4,081
CONSULTA GENERAL	4,081
CONSULTA ODONTOLÓGICA	0
INDICADORES DE PRODUCTIVIDAD 1/	
CONSULTA GENERAL POR MÉDICO GENERAL 2/	2.3
CONSULTA ODONTOLÓGICA 3/	0.0

* La información corresponde al cierre anual de 2020

1/ Se consideran 252 días hábiles.

2/ Incluye consulta general y médicos generales más pasantes de medicina.

3/ Incluye consulta odontológica y odontólogos más pasantes de odontología.

Fuente: Cubos dinámicos de información DGIS, 2020.

Sistema de Prestación de Servicios 2020*,

Sistema de Información de Equipamiento, Recursos Humanos e Infraestructura para la Atención a la Salud (SINERHIAS) 2020*

Plano arquitectónico

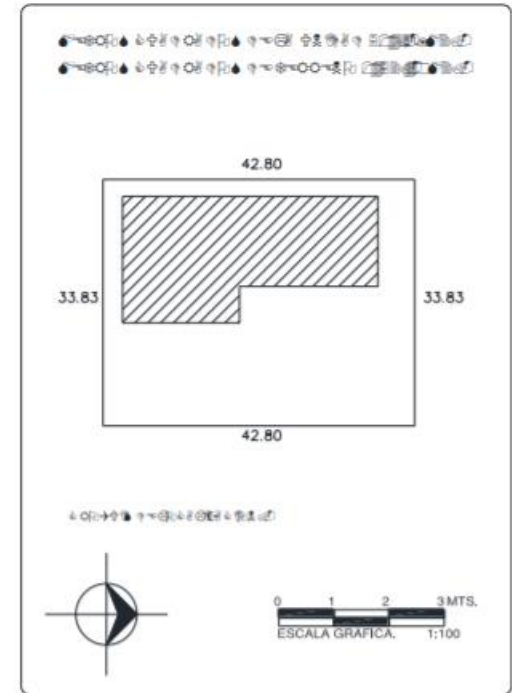
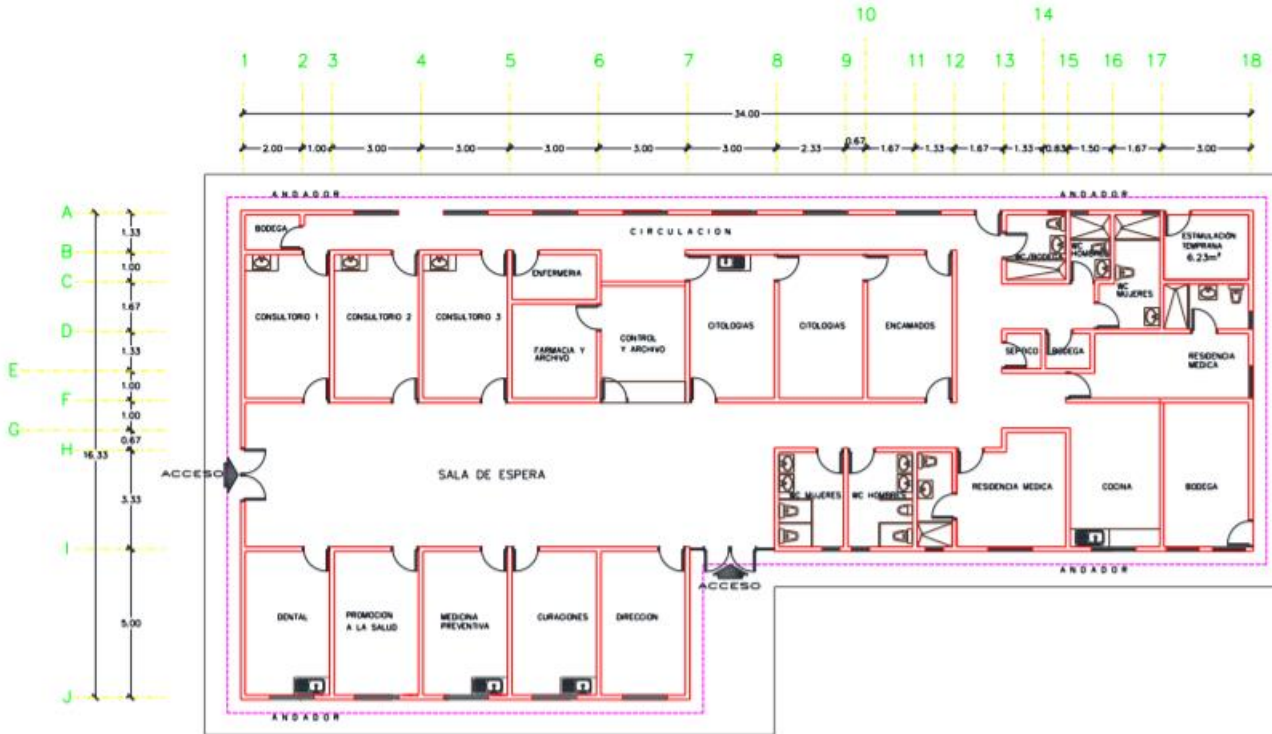

CENTRO DE SALUD:	FECHA DE CONSTRUCCIÓN:	
JURISDICCION SANITARIA:		
MUNICIPIO:	LOCALIDAD:	
PLANO:		
CLAVE CLUES:	FECHA DE ACTUALIZACIÓN:	VALIDO:
REALIZÓ LEVANTAMIENTO:		



C.S. CASAHUATLÁN II



SERVICIOS DE SALUD

UNIDAD MÉDICA "CASAHUATLAN II"
CLUES: MSSSA002653
HOSPITAL DE REFERENCIA : "HC PUENTE DE IXTLA"
LOCALIDAD SEDE : CASAHUATLAN
MUNICIPIO : AMACUZAC
JURISDICCIÓN SANITARIA NUM. 02 JOJUTLA

LEYENDA

- Centros de Salud SSM
- Localidades
- Red de Localidades "Area de Influencia"
- Límite Municipal
- Límite Jurisdiccional
- Zonas Urbanas
- Carreteras y Autopistas
- Ríos
- Calles y Localidades
- Límite estatal
- Cuerpos de Agua

Dirección de Planeación y Evaluación
 Subdirección de Planeación y Desarrollo
 Departamento de Programación y Desarrollo en Salud

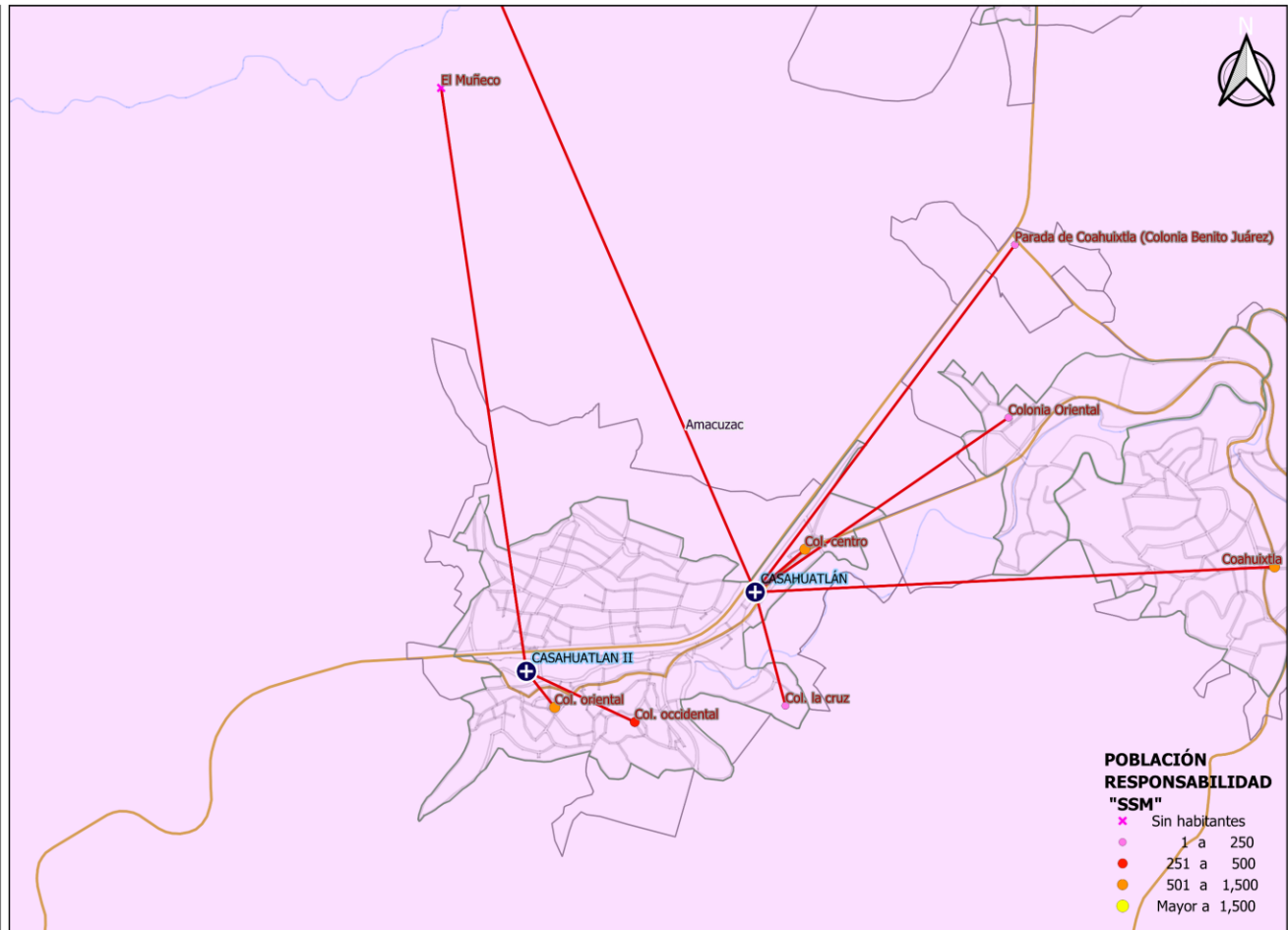

POBLACIÓN RESPONSABILIDAD "SSM"

✕	Sin habitantes
●	1 a 250
●	251 a 500
●	501 a 1,500
●	Mayor a 1,500



Población por Área de Influencia 2021



SERVICIOS
DE SALUD

CLUES: MSSSA002653		NOMBRE CLUES: CASAHUATLAN II		
MUNICIPIO SEDE: AMACUZAC		LOCALIDAD SEDE: CASAHUATLAN		
TIPOLOGÍA: RURAL DE 01 NÚCLEO BÁSICO		HOSPITAL REFERENCIA: HC PUENTE DE IXTLA		
CLAVE LOCALIDAD	NOMBRE DE LA LOCALIDAD	COLONIA	POBLACIÓN TOTAL	POBLACIÓN SSM
170010003	Casahuatlán	CENTRO	1,050	1,018
170010003	Casahuatlán	ORIENTAL	553	541
170010034	El Muñeco	--	0	0
TOTAL DE LA POBLACIÓN DE LA UNIDAD MÉDICA			1,603	1,559



Morbilidad



SERVICIOS
DE SALUD

Principales causas de Morbilidad en 2020

Centro de Salud CLUES			Casahuatlan II MSSSA002653		
Grupo	Diagnóstico	CIE 10	Casos	Porcentaje	Tasa
16	Infecciones respiratorias agudas	J00-J06, J20, J21 excepto J02.0 y J03.0	85	43.37%	65.13
110	Infección de vías urinarias	N30, N34, N39.0	20	10.20%	15.33
94	Intoxicación por picadura de alacrán	T63.2, X22	17	8.67%	13.03
114	Desnutrición leve	E44.1	13	6.63%	9.96
135	Obesidad	E66	12	6.12%	9.20
20	Candidiasis urogenital	B37.3-B37.4	8	4.08%	6.13
8	Infecciones intestinales por otros organismos y las mal definidas	A04, A08-A09 excepto A08.0	6	3.06%	4.60
115	Desnutrición moderada	E44.0	5	2.55%	3.83
18	Otitis media aguda	H65.0-H65.1	5	2.55%	3.83
47	Hipertensión arterial	I10-I15	5	2.55%	3.83
Otros diagnósticos			20	10.20%	153.26
Total			196	100.00%	
Población				1,305	

Fuente: Sistema Único de Información para la Vigilancia Epidemiológica (SUIVE), 2020. Proyección de población 2020, CONAPO/DGIS.

Nota: La tasa se calculó dividiendo el número de casos entre la población correspondiente a SSM 2020, por 1,000 habitantes.



Sistema de Información en Salud



SERVICIOS DE SALUD

	C.S. CASAHUATLAN II (CLUES: MSSSA002653)			
INDICADOR	REPORTE SIS			
	2017	2018	2019	2020
Total de Embarazadas 1era vez	27	3	25	12
Total de Embarazadas Adolescentes 1era vez.	7	1	4	2
Total de Pacientes Contrareferidos	0	0	0	0
Total de Pacientes de usuarios activos de MPF	95	102	112	132
Total de Pacientes Referidos	19	52	19	0
Total DM en control	12	20	22	21
Total DM en tratamiento	33	23	24	25
Total HTA en control	25	16	14	18
Total HTA en tratamiento	34	18	19	21

Fuente: Cubos Dinámicos DGIS, Subsistema de Prestación de Servicios 2017-2020*,
*Valores preliminares al corte de diciembre 2020



Infraestructura, Recurso Humano y Productividad



SERVICIOS DE SALUD

NOMBRE: CASAHUATLAN II

CLUES: MSSSA002653

JURISDICCIÓN: JOJUTLA

CONCEPTO	2020 *
INFRAESTRUCTURA	
CONSULTORIOS	1
GENERALES	1
ESTOMATOLOGÍA	0
OTROS	0
RECURSO HUMANO	
MÉDICOS EN CONTACTO	1
GENERALES	0
ODONTÓLOGOS	0
MÉDICOS PASANTES	1
P.DE MEDICINA	1
P. DE ODONTOLOGÍA	0

CONCEPTO	2020 *
PERSONAL DE ENFERMERÍA	2
ENFERMERAS EN CONTACTO	2
ENFERMERAS OTRAS ACTIVIDADES	0
CONSULTA OTORGADA	
CONSULTA EXTERNA	741
CONSULTA GENERAL	741
CONSULTA ODONTOLÓGICA	0
INDICADORES DE PRODUCTIVIDAD 1/	
CONSULTA GENERAL POR MÉDICO GENERAL 2/	2.9
CONSULTA ODONTOLÓGICA 3/	0.0

* La información corresponde al cierre anual de 2020

1/ Se consideran 252 días hábiles.

2/ Incluye consulta general y médicos generales más pasantes de medicina.

3/ Incluye consulta odontológica y odontólogos más pasantes de odontología.

Fuente: Cubos dinámicos de información DGIS, 2020.

Subsistema de Prestación de Servicios 2020*,

Subsistema de Información de Equipamiento, Recursos Humanos e Infraestructura para la Atención a la Salud (SINERHIAS) 2020*



Plano arquitectónico



SERVICIOS DE SALUD

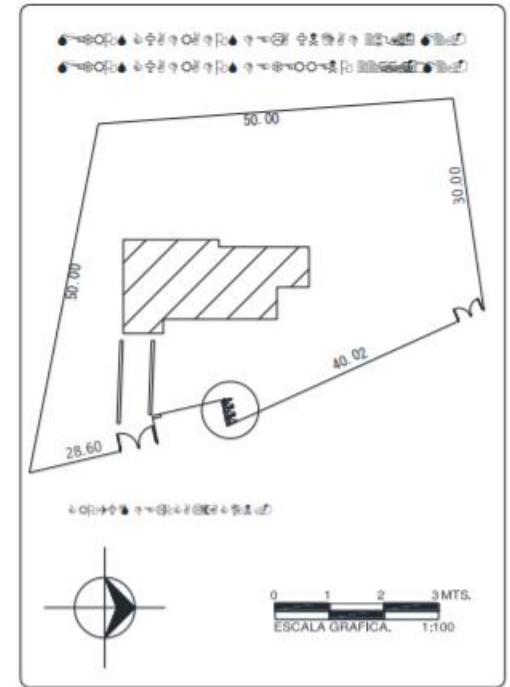
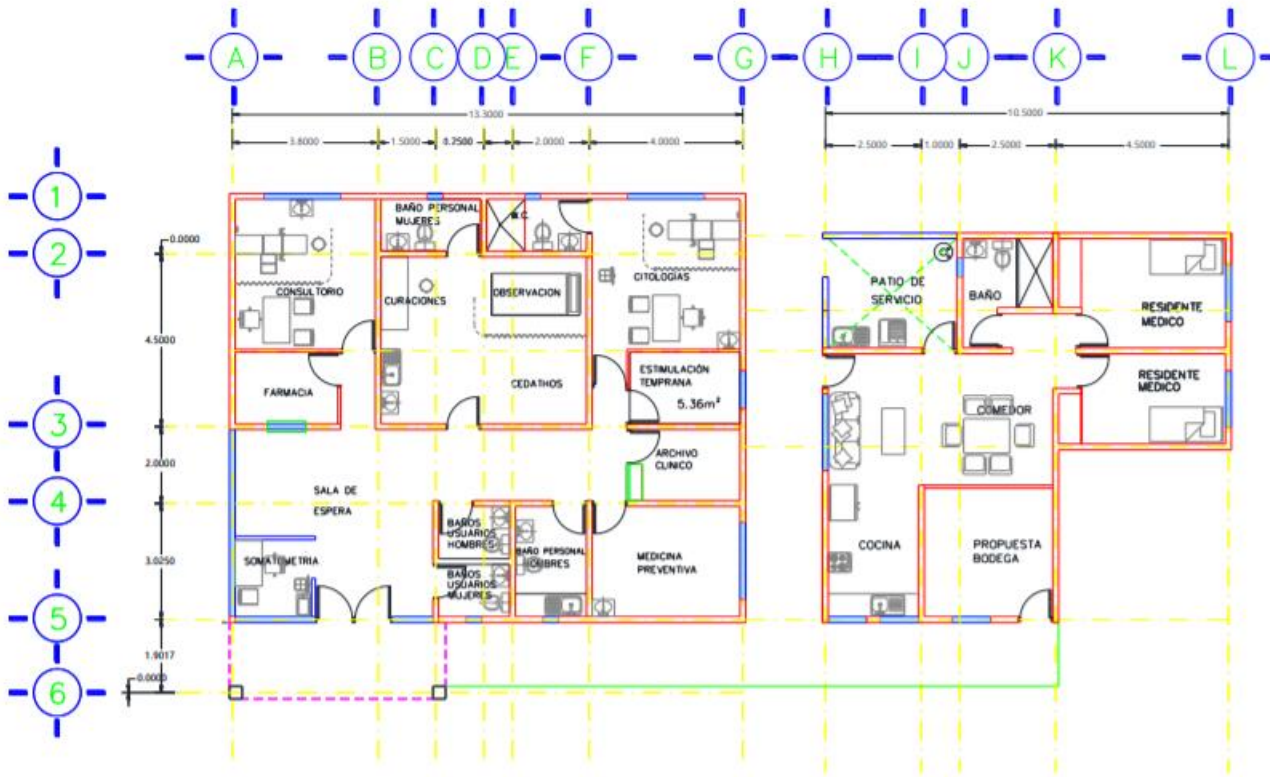

CENTRO DE SALUD:	FECHA DE CONSTRUCCIÓN:	
JURISDICCION SANITARIA:		
MUNICIPIO:	LOCALIDAD:	
PLANO:		
CLAVE CLUES:	FECHA DE ACTUALIZACIÓN:	VALIDO:
REALIZÓ LEVANTAMIENTO:		