



MUNICIPIO: JANTETELCO

JURISDICCIÓN SANITARIA III



SERVICIOS
DE SALUD

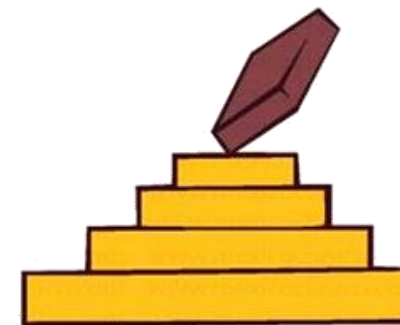

UNIDADES DE SALUD

UNIDADES DE PRIMER NIVEL: 4
UNIDADES DE SEGUNDO NIVEL: 0
UNIDADES DE TERCER NIVEL: 0
UNIDADES MÉDICAS MÓVILES: 0

Pirámide poblacional

Piramide poblacional por condición de derechohabencia y genero
Municipio de Jantetelco; Morelos 2021

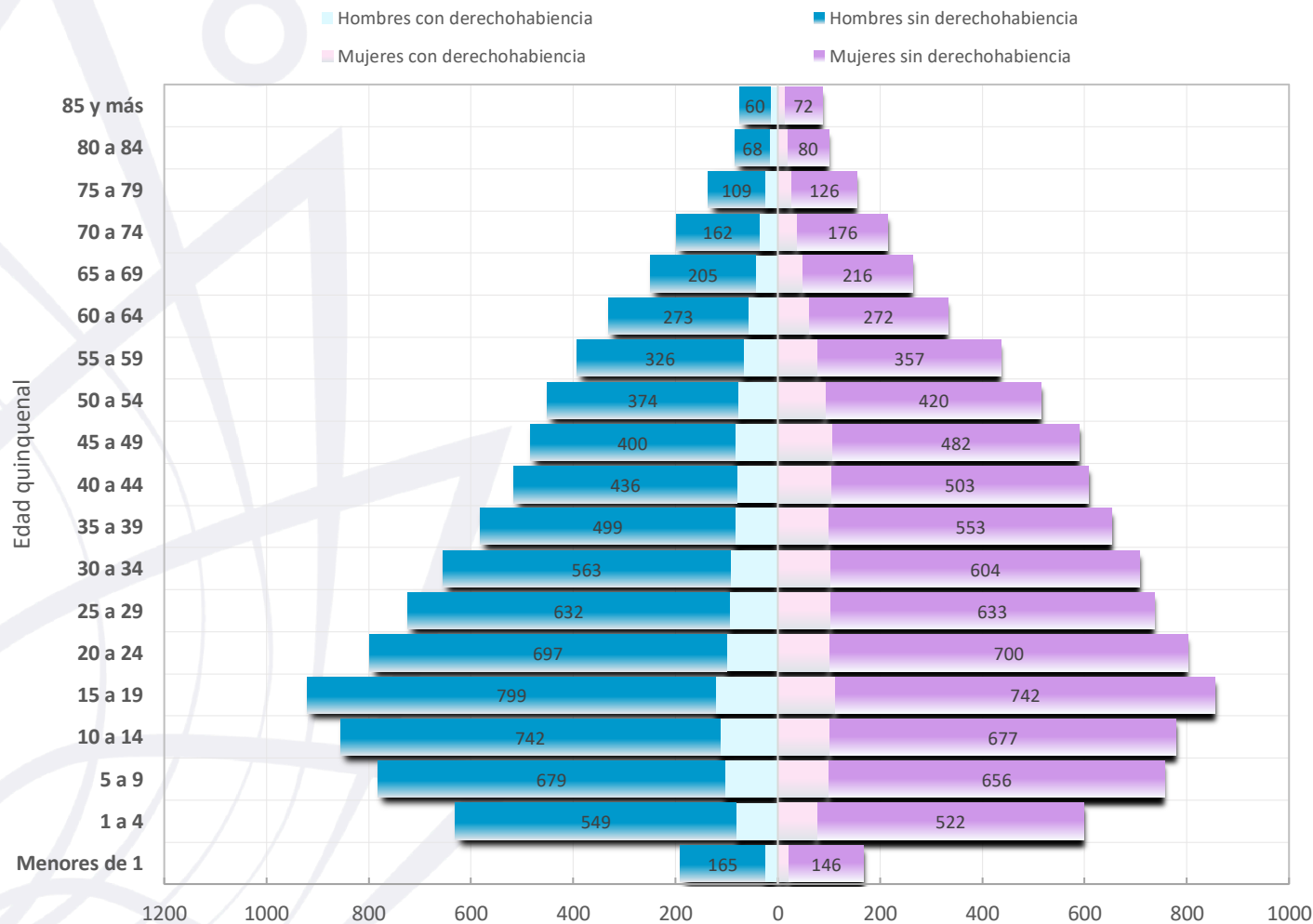

Fuente: Cubos Dinámicos DGIS (Dirección General de Información en Salud). Estimaciones 2021 de la DGIS con base en las proyecciones generadas por el CONAPO (2018), además de la información de los Censos de Población y Vivienda, La Encuesta InterCensal, El Padrón General de Salud y las ENSANUT. http://www.dgis.salud.gob.mx/contenidos/basesdedatos/bdc_poblacion_gobmx.html



Jantetelco



SERVICIOS
DE SALUD

Edad Quinquenal	POBLACIÓN MUNICIPIO DE JANTETELCO, MORELOS 2021.						Total población 2021
	Hombres			Mujeres			
	Hombres con derechohabencia	Hombres sin derechohabencia	Total Hombres	Mujeres con derechohabencia	Mujeres sin derechohabencia	Total Mujeres	
Menores de 1	25	165	190	22	146	168	358
1 a 4	81	549	630	77	522	599	1,229
5 a 9	103	679	782	100	656	756	1,538
10 a 14	113	742	855	102	677	779	1,634
15 a 19	121	799	920	113	742	855	1,775
20 a 24	101	697	798	102	700	802	1,600
25 a 29	93	632	725	103	633	736	1,461
30 a 34	92	563	655	104	604	708	1,363
35 a 39	83	499	582	101	553	654	1,236
40 a 44	80	436	516	105	503	608	1,124
45 a 49	84	400	484	108	482	590	1,074
50 a 54	77	374	451	95	420	515	966
55 a 59	67	326	393	79	357	436	829
60 a 64	58	273	331	61	272	333	664
65 a 69	44	205	249	48	216	264	513
70 a 74	36	162	198	39	176	215	413
75 a 79	26	109	135	28	126	154	289
80 a 84	15	68	83	20	80	100	183
85 y más	14	60	74	15	72	87	161
Total	1,313	7,738	9,051	1,422	7,937	9,359	18,410

Fuente: Cubos Dinámicos DGIS (Dirección General de Información en Salud). Estimaciones 2021 de la DGIS con base en las proyecciones generadas por el CONAPO (2018), además de la información de los Censos de Población y Vivienda, La Encuesta InterCensal, El Padrón General de Salud y las ENSANUT. http://www.dgis.salud.gob.mx/contenidos/basesdedatos/bdc_poblacion_gobmx.html



Ubicación Geográfica



SERVICIOS DE SALUD

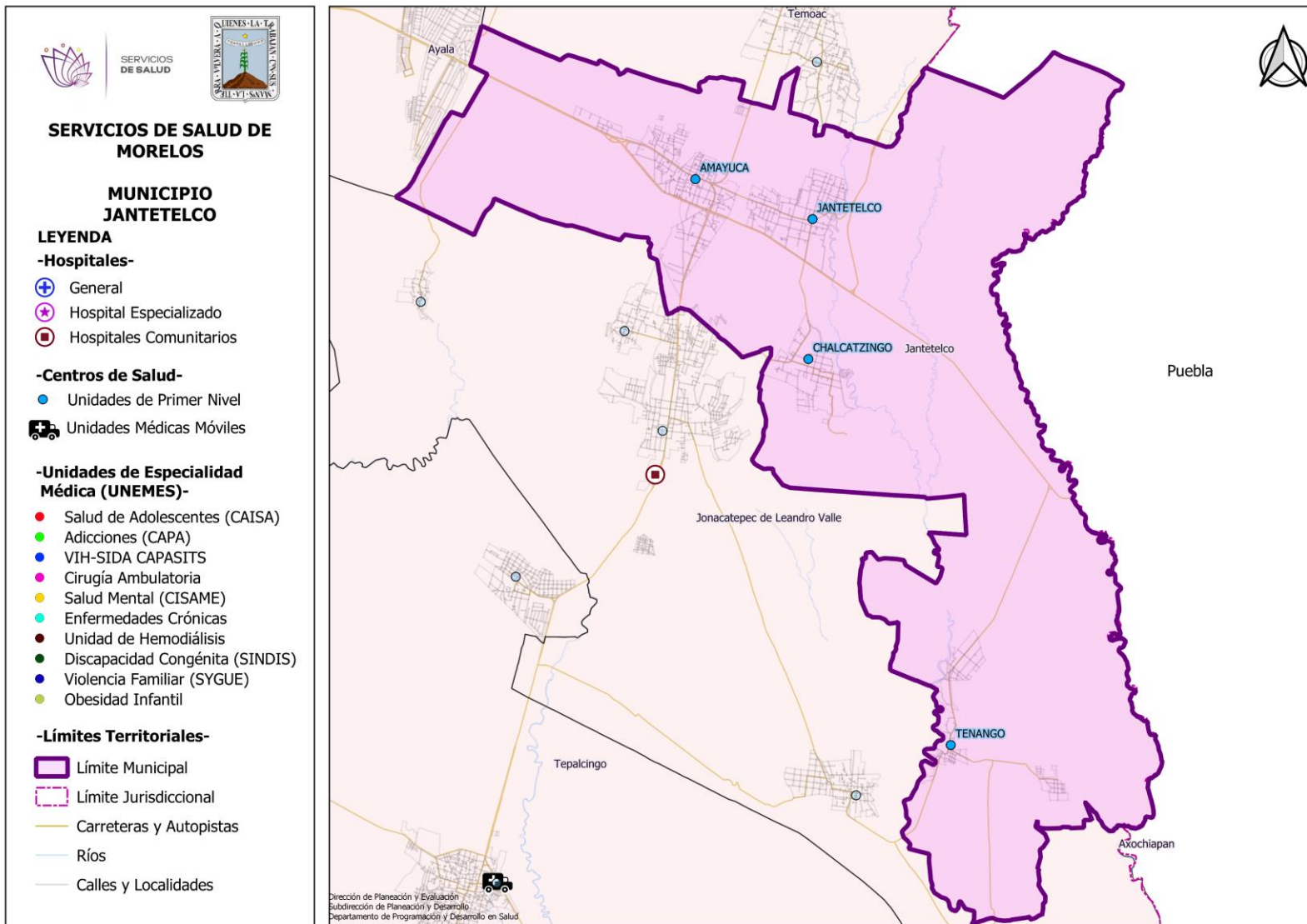



C.S. JANTETELCO



SERVICIOS DE SALUD

UNIDAD MÉDICA "JANTETELCO"
CLUES: MSSA000804
HOSPITAL DE REFERENCIA : "HC DE JONACATEPEC"
LOCALIDAD SEDE : JANTETELCO
MUNICIPIO : JANTETELCO
JURISDICCIÓN SANITARIA NUM. 03 CUAUTLA

LEYENDA

- Centros de Salud SSM
- Localidades
- Red de Localidades "Área de Influencia"
- Límite Municipal
- Límite Jurisdiccional
- Zonas Urbanas
- Carreteras y Autopistas
- Ríos
- Calles y Localidades
- Límite estatal
- Cuerpos de Agua

Dirección de Planeación y Evaluación
 Subdirección de Planeación y Desarrollo
 Departamento de Programación y Desarrollo en Salud

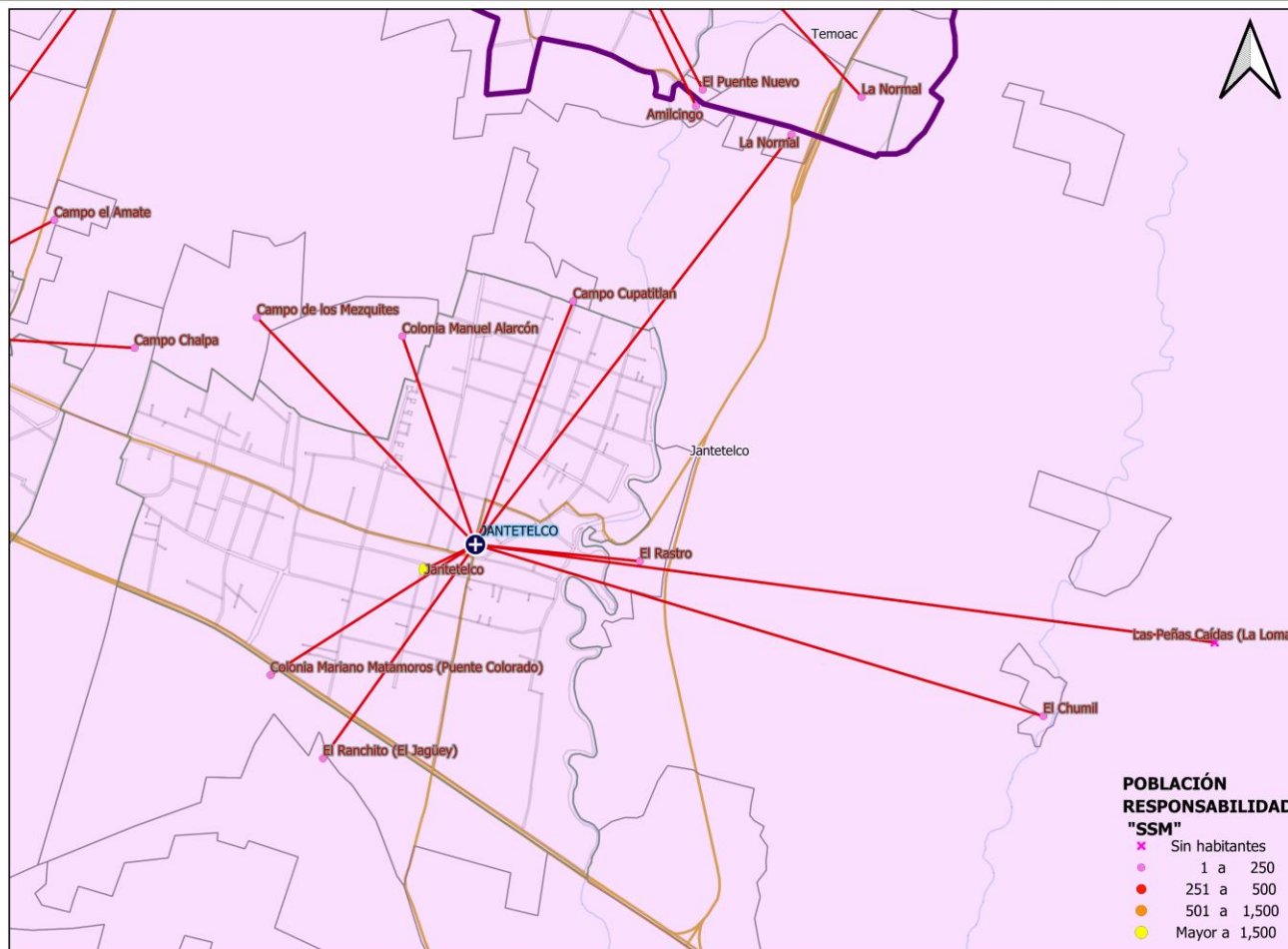

POBLACIÓN RESPONSABILIDAD "SSM"

- Sin habitantes
- 1 a 250
- 251 a 500
- 501 a 1,500
- Mayor a 1,500



Población por Área de Influencia 2021



SERVICIOS DE SALUD

CLUES: MSSSA000804		NOMBRE CLUES: JANTETELCO		
MUNICIPIO SEDE: JANTETELCO		LOCALIDAD SEDE: JANTETELCO		
TIPOLOGÍA: URBANO DE 02 NÚCLEOS BÁSICOS		HOSPITAL REFERENCIA: HC DE JONACATEPEC		
CLAVE LOCALIDAD	NOMBRE DE LA LOCALIDAD	COLONIA	POBLACIÓN TOTAL	POBLACIÓN SSM
17010001	Jantetelco	--	5,052	3,938
17010017	Colonia Mariano Matamoros (Puente Colorado)	--	42	36
17010022	Santa Lucía	--	340	323
17010027	El Ranchito (El Jagüey)	--	5	3
17010034	Campo Cupatitlan	--	16	16
17010038	Caseta de Inspección Sanitaria	--	19	18
17010042	Colonia Manuel Alarcón	--	52	50
17010046	Las Peñas Caídas (La Loma)	--	0	0
17010052	El Rastro	--	14	14
TOTAL DE LA POBLACIÓN DE LA UNIDAD MÉDICA			5,540	4,398



Morbilidad



SERVICIOS
DE SALUD

Principales causas de Morbilidad en 2020					
Centro de Salud CLUES			Jantetelco MSSSA000804		
Grupo	Diagnóstico	CIE 10	Casos	Porcentaje	Tasa
16	Infecciones respiratorias agudas	J00-J06, J20, J21 excepto J02.0 y J03.0	373	48.89%	83.13
110	Infección de vías urinarias	N30, N34, N39.0	141	18.48%	31.42
8	Infecciones intestinales por otros organismos y las mal definidas	A04, A08-A09 excepto A08.0	68	8.91%	15.15
179	Vulvovaginitis	N76	62	8.13%	13.82
173	Conjuntivitis	H10	19	2.49%	4.23
109	Úlceras, gastritis y duodenitis	K25-K29	17	2.23%	3.79
94	Intoxicación por picadura de alacrán	T63.2, X22	16	2.10%	3.57
18	Otitis media aguda	H65.0-H65.1	13	1.70%	2.90
49	Diabetes mellitus no insulino dependiente (Tipo II)	E11-E14	13	1.70%	2.90
47	Hipertensión arterial	I10-I15	9	1.18%	2.01
	Otros diagnósticos		32	4.19%	71.32
	Total		763	100.00%	
	Población			4,487	



Sistema de Información en Salud



SERVICIOS DE SALUD

INDICADOR	C.S. JANTETELCO (CLUES: MSSSA000804)			
	REPORTE SIS			
	2017	2018	2019	2020
Total de Embarazadas 1era vez	49	54	70	81
Total de Embarazadas Adolescentes 1era vez.	10	10	6	11
Total de Pacientes Contrareferidos	0	0	1	91
Total de Pacientes de usuarios activos de MPF	275	356	399	423
Total de Pacientes Referidos	113	131	30	91
Total DM en control	16	32	17	27
Total DM en tratamiento	60	70	30	49
Total HTA en control	19	25	13	26
Total HTA en tratamiento	56	62	29	50

Fuente: Cubos Dinámicos DGIS, Subsistema de Prestación de Servicios 2017-2020*,
*Valores preliminares al corte de diciembre 2020



Infraestructura, Recurso Humano y Productividad



SERVICIOS DE SALUD

NOMBRE: JANTETELCO

CLUES: MSSSA000804

JURISDICCIÓN: CUAUTLA

CONCEPTO	2020 *
INFRAESTRUCTURA	
CONSULTORIOS	3
GENERALES	2
ESTOMATOLOGÍA	1
OTROS	0
RECURSO HUMANO	
MÉDICOS EN CONTACTO	4
GENERALES	1
ODONTÓLOGOS	1
MÉDICOS PASANTES	2
P.DE MEDICINA	2
P. DE ODONTOLOGÍA	0

CONCEPTO	2020 *
PERSONAL DE ENFERMERÍA	
ENFERMERAS EN CONTACTO	4
ENFERMERAS OTRAS ACTIVIDADES	0
CONSULTA OTORGADA	
CONSULTA EXTERNA	2,238
CONSULTA GENERAL	2,238
CONSULTA ODONTOLÓGICA	0
INDICADORES DE PRODUCTIVIDAD 1/	
CONSULTA GENERAL POR MÉDICO GENERAL 2/	3.0
CONSULTA ODONTOLÓGICA 3/	0.0

* La información corresponde al cierre anual de 2020

1/ Se consideran 252 días hábiles.

2/ Incluye consulta general y médicos generales más pasantes de medicina.

3/ Incluye consulta odontológica y odontólogos más pasantes de odontología.

Fuente: Cubos dinámicos de información DGIS, 2020.

Subsistema de Prestación de Servicios 2020*,

Subsistema de Información de Equipamiento, Recursos Humanos e Infraestructura para la Atención a la Salud (SINERHIAS) 2020*



Plano arquitectónico



SERVICIOS DE SALUD

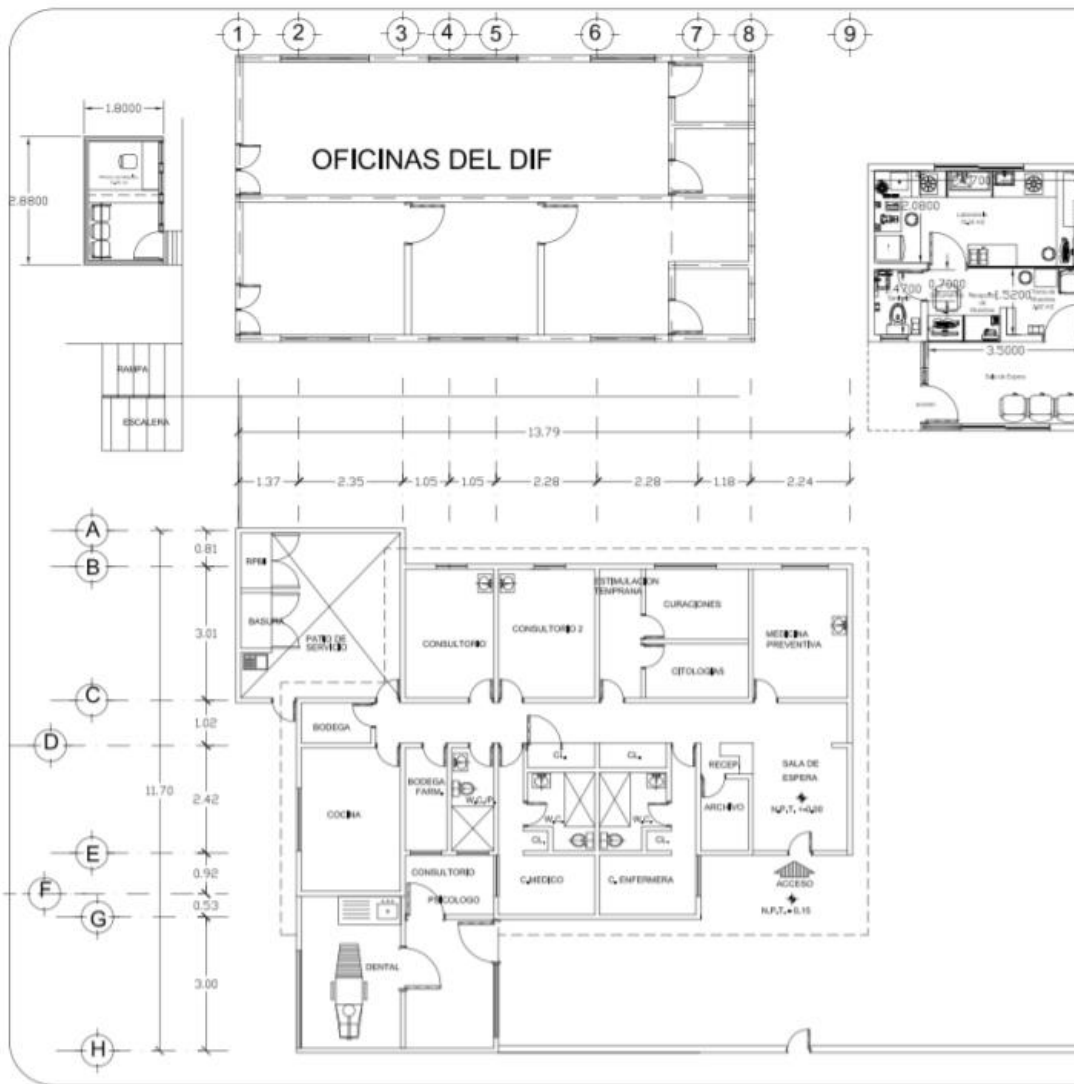

MORELOS
2019-2024

Secretaria de Salud

DIRECCION DE PLANEACION Y EVALUACION
SUBDIRECCION DE DESARROLLO INSTITUCIONAL
DEPARTAMENTO DE OBRAS, CONSERVACION Y MANTENIMIENTO



Tipo de Unidad:
CENTRO DE SALUD JANTETELCO

Plano de:
ARQUITECTONICO

Ubicacion:
JURISDICCION SANITARIA NO. III CUAUTLA

LOCALIDAD: **JANTETELCO** MUNICIPIO: **JANTETELCO**

Fecha: **MAYO - 2019** Clave: **MSSSA000804**

escala: **735.81 M2.** area terreno: **137.91 M2.** area construccion:

Fuente: Depto de Obras, Conservación y Mantenimiento, SSM



C.S. AMAYUCA



SERVICIOS DE SALUD

UNIDAD MÉDICA "AMAYUCA"
CLUES: MSSSA000816
HOSPITAL DE REFERENCIA : "HC DE JONACATEPEC"
LOCALIDAD SEDE : AMAYUCA
MUNICIPIO : JANTETELCO
JURISDICCIÓN SANITARIA NUM. 03 CUAUTLA

LEYENDA

- Centros de Salud SSM
- Localidades
- Red de Localidades "Area de Influencia"
- Límite Municipal
- Límite Jurisdiccional
- Zonas Urbanas
- Carreteras y Autopistas
- Ríos
- Calles y Localidades
- Límite estatal
- Cuerpos de Agua

Dirección de Planeación y Evaluación
 Subdirección de Planeación y Desarrollo
 Departamento de Programación y Desarrollo en Salud

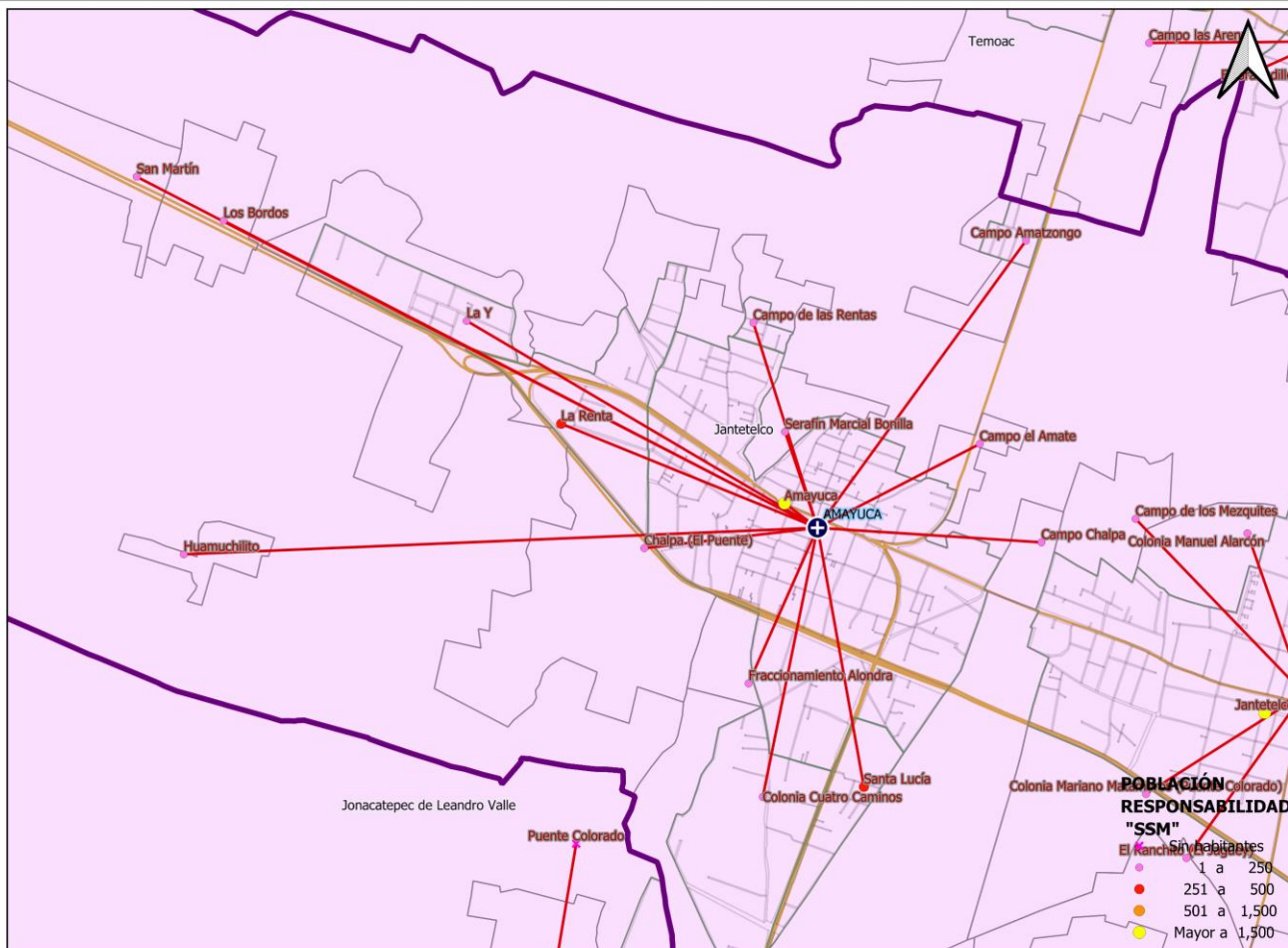



Población por Área de Influencia 2021



SERVICIOS DE SALUD

CLUES: MSSSA000816		NOMBRE CLUES: AMAYUCA		
MUNICIPIO SEDE: JANTETELCO		LOCALIDAD SEDE: AMAYUCA		
TIPOLOGÍA: URBANO DE 02 NÚCLEOS BÁSICOS		HOSPITAL REFERENCIA: HC DE JONACATEPEC		
CLAVE LOCALIDAD	NOMBRE DE LA LOCALIDAD	COLONIA	POBLACIÓN TOTAL	POBLACIÓN SSM
17010002	Amayuca	--	5,858	4,994
17010013	Campo de las Rentas	--	137	128
17010016	Fraccionamiento Alondra	--	15	5
17010019	Nuevo Xochimilco	--	78	58
17010023	Serafín Marcial Bonilla	--	33	29
17010032	Campo Amatzongo	--	83	65
17010033	Campo Chalpa	--	139	128
17010035	Campo de los Mezquites	--	40	38
17010036	Campo el Amate	--	31	25
17010039	Chalpa (El Puente)	--	16	16
17010044	Los Bordos	--	52	52
17010047	La Renta	--	319	276
17010048	San Martín	--	22	22
17010049	La Y	--	125	120
17010051	Colonia Cuatro Caminos	--	214	198
17010054	Huamuchilito	--	3	3
17010055	El Chumil	--	4	4
17010056	La Nopalera	--	60	51
17010057	La Peña	--	0	0
TOTAL DE LA POBLACIÓN DE LA UNIDAD MÉDICA			7,229	6,212

Fuente: Cubos Dinámicos de la Dirección General de Información en Salud (DGIS); Proyecciones de la Población por condición de derechohabencia, 2020, DGIS plataforma. Estudio de Regionalización Operativa (ERO). Fecha consulta: Marzo 2020. Fecha de Actualización: Noviembre 2020



Morbilidad



SERVICIOS
DE SALUD

Principales causas de Morbilidad en 2020

Centro de Salud CLUES			Amayuca MSSSA000816		
Grupo	Diagnóstico	CIE 10	Casos	Porcentaje	Tasa
16	Infecciones respiratorias agudas	J00-J06, J20, J21 excepto J02.0 y J03.0	370	55.98%	62.66
128	Gingivitis y enfermedad periodontal	K05	75	11.35%	12.70
110	Infección de vías urinarias	N30, N34, N39.0	71	10.74%	12.02
8	Infecciones intestinales por otros organismos y las mal definidas	A04, A08-A09 excepto A08.0	44	6.66%	7.45
179	Vulvovaginitis	N76	27	4.08%	4.57
94	Intoxicación por picadura de alacrán	T63.2, X22	21	3.18%	3.56
18	Otitis media aguda	H65.0-H65.1	17	2.57%	2.88
109	Úlceras, gastritis y duodenitis	K25-K29	6	0.91%	1.02
23	Infección gonocócica del tracto genitourinario	A54.0-A54.2	4	0.61%	0.68
93	Otras infecciones intestinales debidas a protozoarios	A07.0, A07.2, A07.9	4	0.61%	0.68
	Otros diagnósticos		22	3.33%	37.26
	Total		661	100.00%	
	Población			5,905	

Fuente: Sistema Único de Información para la Vigilancia Epidemiológica (SUIVE), 2020. Proyección de población 2020, CONAPO/DGIS.

Nota: La tasa se calculó dividiendo el número de casos entre la población correspondiente a SSM 2020, por 1,000 habitantes.



Sistema de Información en Salud



SERVICIOS DE SALUD

	C.S. AMAYUCA (CLUES: MSSSA000816)			
INDICADOR	REPORTE SIS			
	2017	2018	2019	2020
Total de Embarazadas 1era vez	74	63	115	137
Total de Embarazadas Adolescentes 1era vez.	18	12	16	19
Total de Pacientes Contrareferidos	0	0	0	158
Total de Pacientes de usuarios activos de MPF	392	467	507	535
Total de Pacientes Referidos	205	201	155	158
Total DM en control	27	31	38	5
Total DM en tratamiento	61	110	70	18
Total HTA en control	23	59	43	6
Total HTA en tratamiento	33	68	49	7

Fuente: Cubos Dinámicos DGIS, Subsistema de Prestación de Servicios 2017-2020*,
*Valores preliminares al corte de diciembre 2020



Infraestructura, Recurso Humano y Productividad



SERVICIOS DE SALUD

NOMBRE: AMAYUCA

CLUES: MSSSA000816

JURISDICCIÓN: CUAUTLA

CONCEPTO	2020 *
INFRAESTRUCTURA	
CONSULTORIOS	3
GENERALES	3
ESTOMATOLOGÍA	0
OTROS	0
RECURSO HUMANO	
MÉDICOS EN CONTACTO	5
GENERALES	1
ODONTÓLOGOS	1
MÉDICOS PASANTES	3
P.DE MEDICINA	2
P. DE ODONTOLOGÍA	1

CONCEPTO	2020 *
PERSONAL DE ENFERMERÍA	
ENFERMERAS EN CONTACTO	4
ENFERMERAS OTRAS ACTIVIDADES	0
CONSULTA OTORGADA	
CONSULTA EXTERNA	2,120
CONSULTA GENERAL	2,120
CONSULTA ODONTOLÓGICA	0
INDICADORES DE PRODUCTIVIDAD 1/	
CONSULTA GENERAL POR MÉDICO GENERAL 2/	2.8
CONSULTA ODONTOLÓGICA 3/	0.0

* La información corresponde al cierre anual de 2020

1/ Se consideran 252 días hábiles.

2/ Incluye consulta general y médicos generales más pasantes de medicina.

3/ Incluye consulta odontológica y odontólogos más pasantes de odontología.

Fuente: Cubos dinámicos de información DGIS, 2020.

Subsistema de Prestación de Servicios 2020*,

Subsistema de Información de Equipamiento, Recursos Humanos e Infraestructura para la Atención a la Salud (SINERHIAS) 2020*



Plano arquitectónico



SERVICIOS DE SALUD

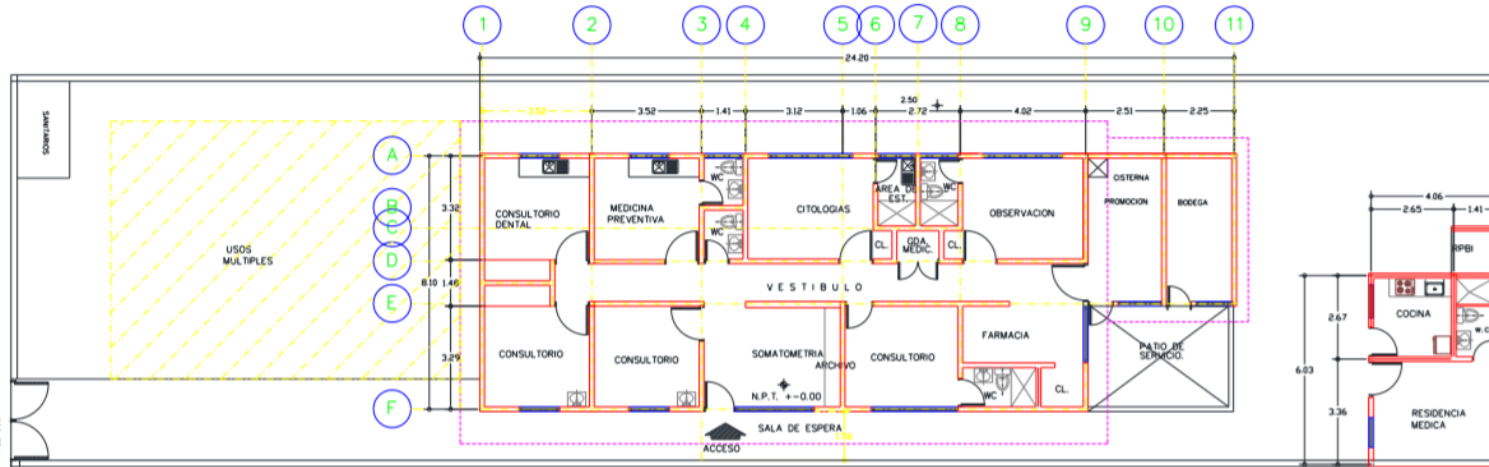

CENTRO DE SALUD:	FECHA DE CONSTRUCCIÓN:	
JURISDICCION SANITARIA:		
MUNICIPIO:	LOCALIDAD:	
PLANO:		
CLAVE CLUES:	FECHA DE ACTUALIZACIÓN:	VALIDO:
REALIZO LEVANTAMIENTO:	ARO, RAFAEL	



C.S. CHALCATZINGO



SERVICIOS
DE SALUD

**UNIDAD MÉDICA
"CHALCATZINGO"**
CLUES: MSSSA000821
**HOSPITAL DE
REFERENCIA : "HC DE
JONACATEPEC"**
LOCALIDAD SEDE :
CHALCATZINGO
MUNICIPIO :
JANTETELCO
**JURISDICCIÓN
SANITARIA NUM. 03
CUAUTLA**

LEYENDA

- Centros de Salud SSM
- Localidades
- Red de Localidades "Área de Influencia"
- Límite Municipal
- Límite Jurisdiccional
- Zonas Urbanas
- Carreteras y Autopistas
- Ríos
- Calles y Localidades
- Límite estatal
- Cuerpos de Agua

Dirección de Planeación y Evaluación
Subdirección de Planeación y Desarrollo
Departamento de Programación y Desarrollo en Salud

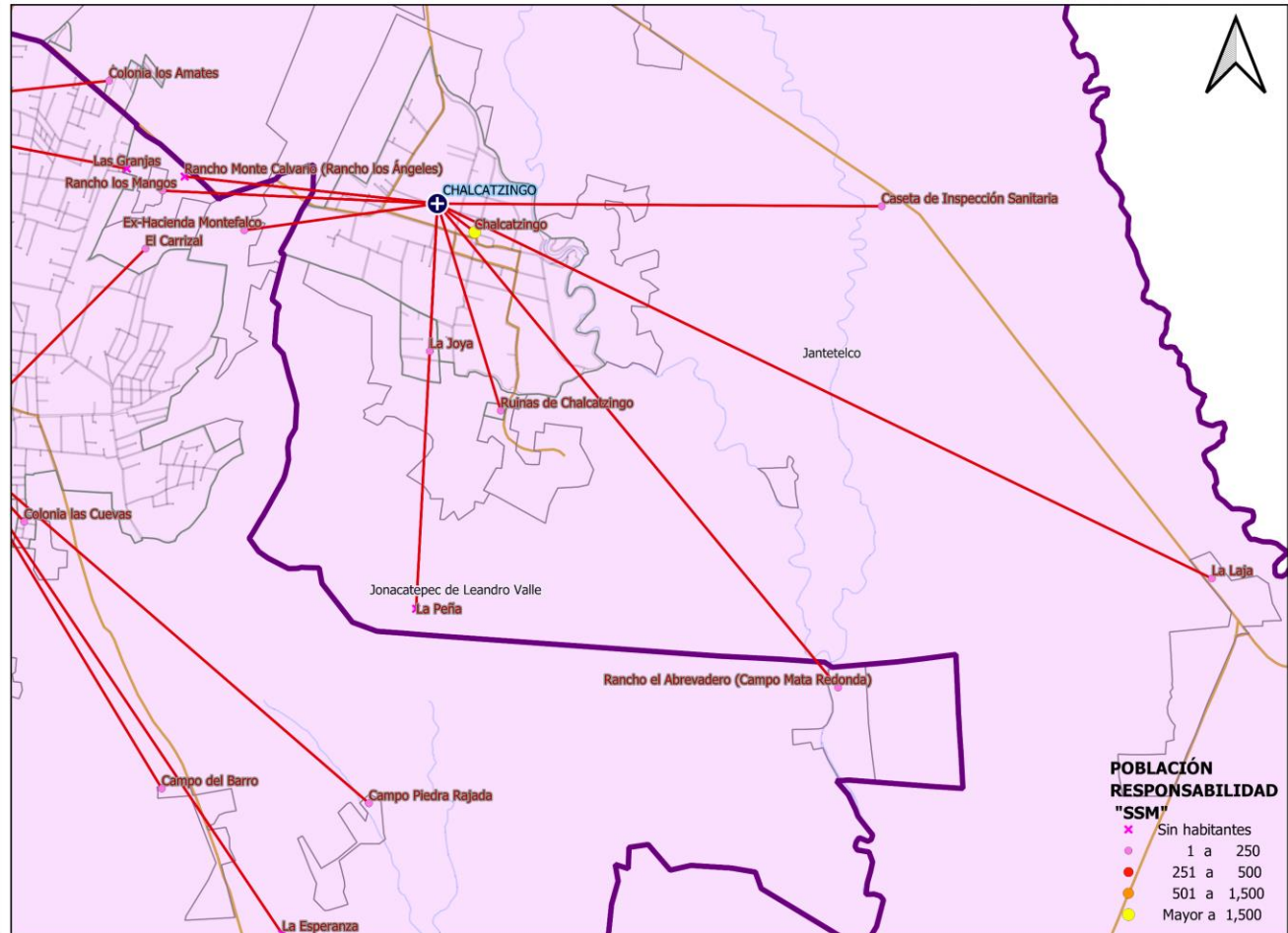

**POBLACIÓN
RESPONSABILIDAD
"SSM"**

- Sin habitantes
- 1 a 250
- 251 a 500
- 501 a 1,500
- Mayor a 1,500



Población por Área de Influencia 2021



SERVICIOS DE SALUD

CLUES: MSSSA000821		NOMBRE CLUES: CHALCATZINGO		
MUNICIPIO SEDE: JANTETELCO		LOCALIDAD SEDE: CHALCATZINGO		
TIPOLOGÍA: RURAL DE 01 NÚCLEO BÁSICO		HOSPITAL REFERENCIA: HC DE JONACATEPEC		
CLAVE LOCALIDAD	NOMBRE DE LA LOCALIDAD	COLONIA	POBLACIÓN TOTAL	POBLACIÓN SSM
170100003	Chalcatzingo	--	2,813	2,531
170100026	La Joya	--	85	74
170100028	Ruinas de Chalcatzingo	--	9	9
170100037	Colonia los Amates	--	238	209
170130004	Ex-Hacienda Montefalco	--	6	6
170130022	Rancho Monte Calvario (Rancho los Ángeles)	--	0	0
170130041	Rancho los Mangos	--	5	5
TOTAL DE LA POBLACIÓN DE LA UNIDAD MÉDICA			3,156	2,834



Morbilidad



SERVICIOS
DE SALUD

Principales causas de Morbilidad en 2020					
Centro de Salud CLUES			Chalcatzingo MSSSA000821		
Grupo	Diagnóstico	CIE 10	Casos	Porcentaje	Tasa
16	Infecciones respiratorias agudas	J00-J06, J20, J21 excepto J02.0 y J03.0	76	52.41%	26.52
110	Infección de vías urinarias	N30, N34, N39.0	23	15.86%	8.03
8	Infecciones intestinales por otros organismos y las mal definidas	A04, A08-A09 excepto A08.0	9	6.21%	3.14
94	Intoxicación por picadura de alacrán	T63.2, X22	8	5.52%	2.79
18	Otitis media aguda	H65.0-H65.1	7	4.83%	2.44
122	Violencia intrafamiliar	Y07.0-Y07.2	6	4.14%	2.09
19	Tuberculosis respiratoria	A15-A16	5	3.45%	1.74
109	Úlceras, gastritis y duodenitis	K25-K29	4	2.76%	1.40
179	Vulvovaginitis	N76	3	2.07%	1.05
180	Otras rickettsiosis	A79	2	1.38%	0.70
	Otros diagnósticos		2	1.38%	6.98
	Total		145	100.00%	
	Población			2,866	

Fuente: Sistema Único de Información para la Vigilancia Epidemiológica (SUIVE), 2020. Proyección de población 2020, CONAPO/DGIS.

Nota: La tasa se calculó dividiendo el número de casos entre la población correspondiente a SSM 2020, por 1,000 habitantes.



Sistema de Información en Salud



SERVICIOS DE SALUD

	C.S. CHALCATZINGO (CLUES: MSSSA000821)			
INDICADOR	REPORTE SIS			
	2017	2018	2019	2020
Total de Embarazadas 1era vez	38	36	28	35
Total de Embarazadas Adolescentes 1era vez.	6	8	10	6
Total de Pacientes Contrareferidos	10	0	1	41
Total de Pacientes de usuarios activos de MPF	106	140	158	162
Total de Pacientes Referidos	114	125	95	41
Total DM en control	22	9	19	7
Total DM en tratamiento	45	11	26	7
Total HTA en control	19	4	22	3
Total HTA en tratamiento	31	7	25	3

Fuente: Cubos Dinámicos DGIS, Subsistema de Prestación de Servicios 2017-2020*,
*Valores preliminares al corte de diciembre 2020



Infraestructura, Recurso Humano y Productividad



SERVICIOS DE SALUD

NOMBRE: CHALCATZINGO

CLUES: MSSSA000821

JURISDICCIÓN: CUAUTLA

CONCEPTO	2020 *
INFRAESTRUCTURA	
CONSULTORIOS	1
GENERALES	1
ESTOMATOLOGÍA	0
OTROS	0
RECURSO HUMANO	
MÉDICOS EN CONTACTO	0
GENERALES	0
ODONTÓLOGOS	0
MÉDICOS PASANTES	0
P.DE MEDICINA	0
P. DE ODONTOLOGÍA	0

CONCEPTO	2020 *
PERSONAL DE ENFERMERÍA	
ENFERMERAS EN CONTACTO	3
ENFERMERAS OTRAS ACTIVIDADES	0
CONSULTA OTORGADA	
CONSULTA EXTERNA	715
CONSULTA GENERAL	715
CONSULTA ODONTOLÓGICA	0
INDICADORES DE PRODUCTIVIDAD 1/	
CONSULTA GENERAL POR MÉDICO GENERAL 2/	0.0
CONSULTA ODONTOLÓGICA 3/	0.0

* La información corresponde al cierre anual de 2020

1/ Se consideran 252 días hábiles.

2/ Incluye consulta general y médicos generales más pasantes de medicina.

3/ Incluye consulta odontológica y odontólogos más pasantes de odontología.

Fuente: Cubos dinámicos de información DGIS, 2020.

Subsistema de Prestación de Servicios 2020*,

Subsistema de Información de Equipamiento, Recursos Humanos e Infraestructura para la Atención a la Salud (SINERHIAS) 2020*



Plano arquitectónico



SERVICIOS DE SALUD



METROS CUADRADOS DE LA UNIDAD 114.77 M2.
METROS CUADRADOS DE TERRENO 759.23 M2.

CROQUIS DE LOCALIZACION.

ESCALA GRAFICA. 1:100

CENTRO DE SALUD: CHALCATZINGO	FECHA DE CONSTRUCCIÓN: CHALCATZINGO
JURISDICCION SANITARIA: II CUAUTLA	
MUNICIPIO: JANTELCO	LOCALIDAD: CHALCATZINGO
PLANO: PLANTA ARQUITECTONICA.	
CLAVE CLUES: MSSSA000821	FECHA DE ACTUALIZACION: VALIDO: MARZO 2021
REALIZÓ LEVANTAMIENTO: TEC. ALEJANDRO BAHENA REYES	



C.S. TENANGO



SERVICIOS DE SALUD

UNIDAD MÉDICA "TENANGO"
CLUES: MSSA000833
HOSPITAL DE REFERENCIA : "HC DE JONACATEPEC"
LOCALIDAD SEDE : TENANGO (SANTA ANA)
MUNICIPIO : JANTETELCO
JURISDICCIÓN SANITARIA NUM. 03 CUAUTLA

LEYENDA

- Centros de Salud SSM
- Localidades
- Red de Localidades "Área de Influencia"
- Límite Municipal
- Límite Jurisdiccional
- Zonas Urbanas
- Carreteras y Autopistas
- Ríos
- Calles y Localidades
- Límite estatal
- Cuerpos de Agua

Dirección de Planeación y Evaluación
 Subdirección de Planeación y Desarrollo
 Departamento de Programación y Desarrollo en Salud

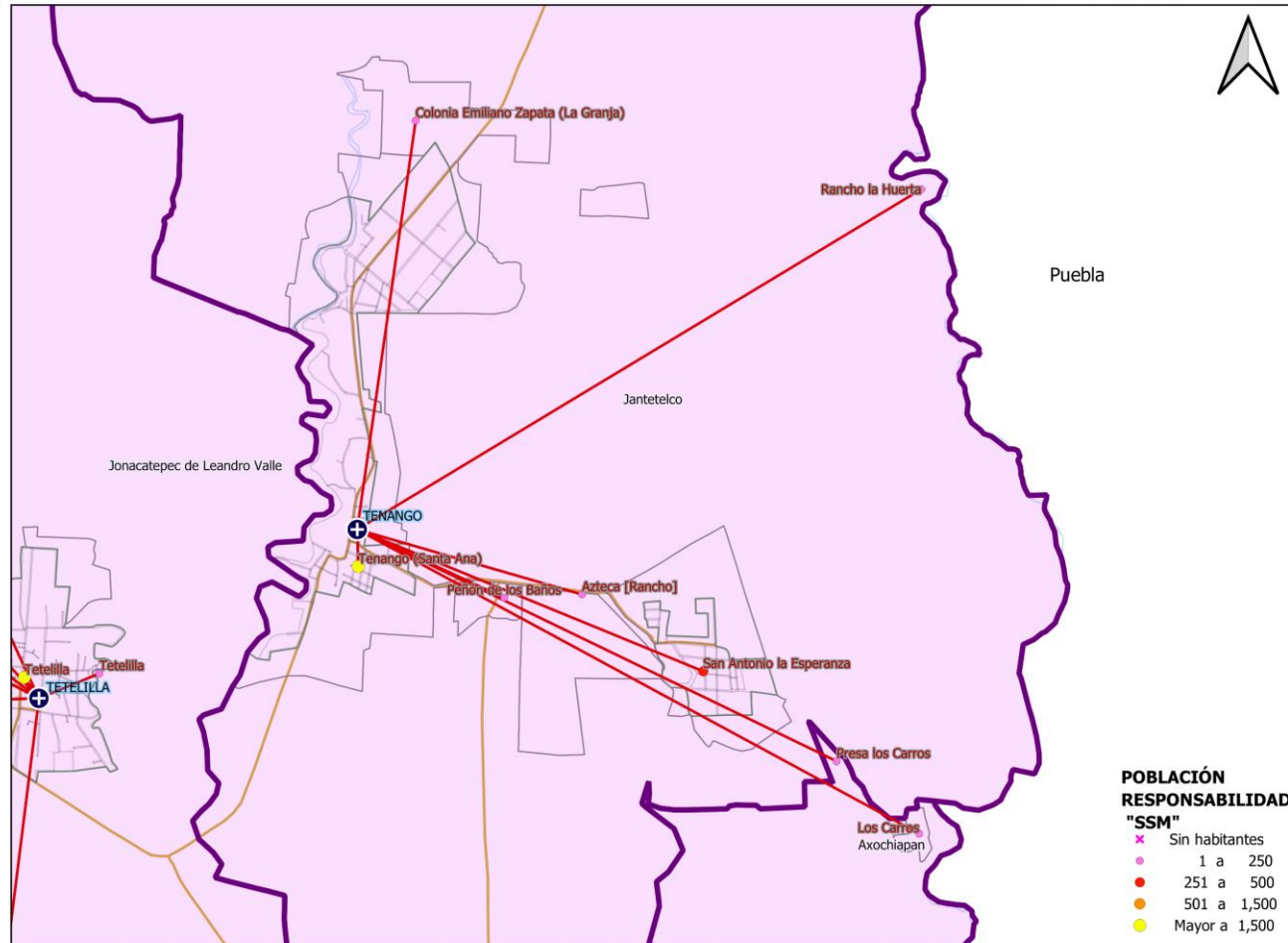

POBLACIÓN RESPONSABILIDAD "SSM"

- Sin habitantes
- 1 a 250
- 251 a 500
- 501 a 1,500
- Mayor a 1,500



Población por Área de Influencia 2021



SERVICIOS DE SALUD

CLUES: MSSSA000833		NOMBRE CLUES: TENANGO		
MUNICIPIO SEDE: JANTETELCO		LOCALIDAD SEDE: TENANGO (SANTA ANA)		
TIPOLOGÍA: RURAL DE 01 NÚCLEO BÁSICO		HOSPITAL REFERENCIA: HC DE JONACATEPEC		
CLAVE LOCALIDAD	NOMBRE DE LA LOCALIDAD	COLONIA	POBLACIÓN TOTAL	POBLACIÓN SSM
170030004	Los Carros	--	43	41
170100005	San Antonio la Esperanza	--	289	289
170100006	Tenango (Santa Ana)	--	1,946	1,723
170100007	La Laja	--	7	7
170100018	Azteca [Rancho]	--	5	4
170100021	Peñón de los Baños	--	3	3
170100041	Colonia Emiliano Zapata (La Granja)	--	27	27
170100043	Rancho la Huerta	--	1	1
170130042	Rancho el Abrevadero (Campo Mata Redonda)	--	1	1
TOTAL DE LA POBLACIÓN DE LA UNIDAD MÉDICA			2,322	2,096



Morbilidad



SERVICIOS
DE SALUD

Principales causas de Morbilidad en 2020					
Centro de Salud			Tenango		
CLUES			MSSSA000833		
Grupo	Diagnóstico	CIE 10	Casos	Porcentaje	Tasa
16	Infecciones respiratorias agudas	J00-J06, J20, J21 excepto J02.0 y J03.0	146	56.37%	63.15
8	Infecciones intestinales por otros organismos y las mal definidas	A04, A08-A09 excepto A08.0	67	25.87%	28.98
94	Intoxicación por picadura de alacrán	T63.2, X22	16	6.18%	6.92
110	Infección de vías urinarias	N30, N34, N39.0	9	3.47%	3.89
18	Otitis media aguda	H65.0-H65.1	8	3.09%	3.46
49	Diabetes mellitus no insulino dependiente (Tipo II)	E11-E14	4	1.54%	1.73
47	Hipertensión arterial	I10-I15	3	1.16%	1.30
179	Vulvovaginitis	N76	2	0.77%	0.87
22	Herpes genital	A60.0	2	0.77%	0.87
135	Obesidad	E66	1	0.39%	0.43
	Otros diagnósticos		1	0.39%	4.33
	Total		259	100.00%	
	Población				2,312



Sistema de Información en Salud



SERVICIOS DE SALUD

	C.S. TENANGO (CLUES: MSSSA000833)			
INDICADOR	REPORTE SIS			
	2017	2018	2019	2020
Total de Embarazadas 1era vez	18	23	27	14
Total de Embarazadas Adolescentes 1era vez.	3	4	2	3
Total de Pacientes Contrareferidos	0	0	3	48
Total de Pacientes de usuarios activos de MPF	166	173	147	179
Total de Pacientes Referidos	64	67	76	48
Total DM en control	10	8	15	1
Total DM en tratamiento	31	19	29	1
Total HTA en control	16	6	10	1
Total HTA en tratamiento	25	17	17	1

Fuente: Cubos Dinámicos DGIS, Subsistema de Prestación de Servicios 2017-2020*,
*Valores preliminares al corte de diciembre 2020



Infraestructura, Recurso Humano y Productividad



SERVICIOS DE SALUD

NOMBRE: TENANGO

CLUES: MSSSA000833

JURISDICCIÓN: CUAUTLA

CONCEPTO	2020 *
INFRAESTRUCTURA	
CONSULTORIOS	1
GENERALES	1
ESTOMATOLOGÍA	0
OTROS	0
RECURSO HUMANO	
MÉDICOS EN CONTACTO	1
GENERALES	1
ODONTÓLOGOS	0
MÉDICOS PASANTES	0
P.DE MEDICINA	0
P. DE ODONTOLOGÍA	0

CONCEPTO	2020 *
PERSONAL DE ENFERMERÍA	3
ENFERMERAS EN CONTACTO	3
ENFERMERAS OTRAS ACTIVIDADES	0
CONSULTA OTORGADA	
CONSULTA EXTERNA	670
CONSULTA GENERAL	670
CONSULTA ODONTOLÓGICA	0
INDICADORES DE PRODUCTIVIDAD 1/	
CONSULTA GENERAL POR MÉDICO GENERAL 2/	2.7
CONSULTA ODONTOLÓGICA 3/	0.0

* La información corresponde al cierre anual de 2020

1/ Se consideran 252 días hábiles.

2/ Incluye consulta general y médicos generales más pasantes de medicina.

3/ Incluye consulta odontológica y odontólogos más pasantes de odontología.

Fuente: Cubos dinámicos de información DGIS, 2020.

Subsistema de Prestación de Servicios 2020*,

Subsistema de Información de Equipamiento, Recursos Humanos e Infraestructura para la Atención a la Salud (SINERHIAS) 2020*



Plano arquitectónico



SERVICIOS DE SALUD

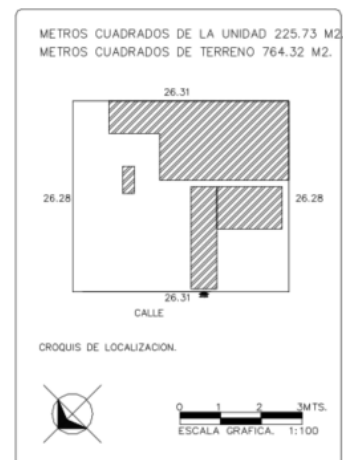
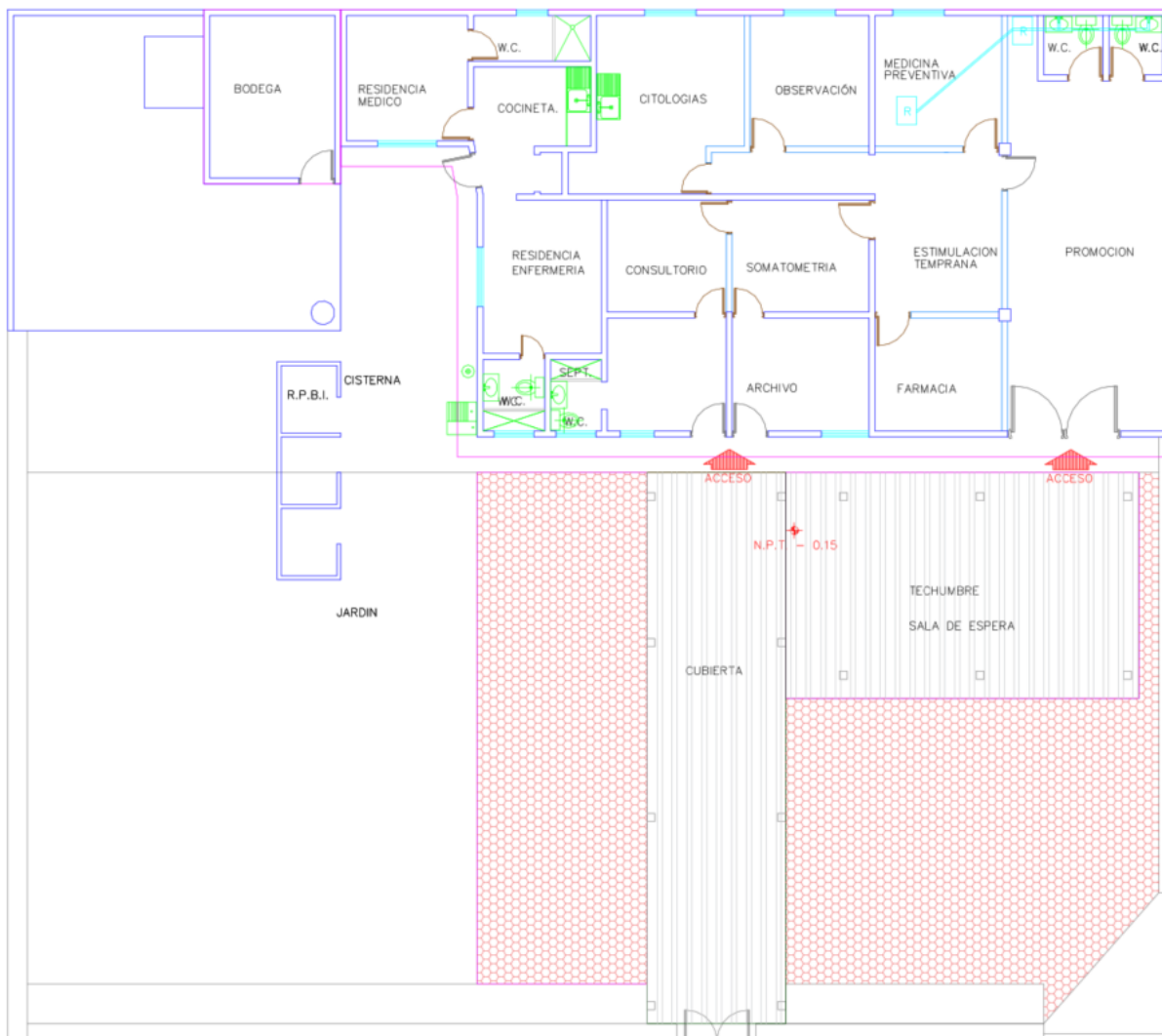

UNIDAD:	C.S. TENANGO
JURISDICCION SANITARIA:	III CUAUTLA.
MUNICIPIO:	JANTELCO.
LOCALIDAD:	TENANGO.
PLANO:	PLANTA ARQUITECTONICA.
FECHA:	MARZO 2022
CLUES:	MSSA000833
REALIZÓ LEVANTAMIENTO:	TEC. ALEJANDRO BAHENA REYES